ΠΕΜΠΤΗ 14 ΜΑΪΟΥ 2020 • Αρ. Φύλλου 12.424 • Τιμή 0,60 ευρώ

Ο οδοντίατρος Γ. Γκιουρτζής στη θέση του Γ. Μηνά μετά την παραίτησή του από το Δ.Σ. του Νοσοκομείου

Σελ. 2

Παρέμβαση του Δημάρχου Βέροιας στον ΑΚΟΥ 99.6 για τις θέσεις στάθμευσης των δικύκλων

Σελ. 2

ACS
Τα πάντα, παντού.
ACS ΑΛΕΞΑΝΔΡΕΙΑΣ
Βετσοπούλου 113, Τηλ.: 23330-28050
ACS ΒΕΡΟΙΑΣ
Θεσσαλονίκης 50, Τηλ.: 23310-75400
ACS ΝΑΟΥΣΑΣ
Καμπίτη & Βύρωνος 28, Τηλ.: 23320-52244

ΑΔΕΣΜΕΥΤΗ ΚΑΘΗΜΕΡΙΝΗ ΕΦΗΜΕΡΙΔΑ ΤΟΥ ΝΟΜΟΥ ΗΜΑΘΙΑΣ

Σήμερα συγκέντρωση της ΕΛΜΕ στη Βέροια

Σελ. 3, 6

Από την Περιφέρεια Κ. Μακεδονίας

Εκτεταμένες εργασίες καθαρισμού των εκβολών του Λουδία για τη διευκόλυνση της πρόσβασης στις οστρακοκαλλιέργειες

Σελ. 9

Μέσα από το μάτι της κάμερας

Γράφει ο Γιάννης Γεωργουδάκης, Εκπαιδευτικός

Σελ. 8

Παράταση μέχρι 30 Σεπτεμβρίου 2020 για την καταβολή βεβαιωμένων οφειλών

Σελ. 16

Το Βέρμιο δεν έχει τίποτα να ζηλέψει από τις Άλπεις

Του Γιώργου Πολάκη

Σελ. 9

ΜΑΝΑΒΙΚΗ
ΧΥΜΟΙ ΣΑΛΑΤΕΣ & ΒΙΟΛΟΓΙΚΑ
Αδάμιος Fruto magia
ΒΕΝΙΖΕΛΟΥ 9 - ΒΕΡΟΙΑ
Delivery: 23310 65505

café da manha
Σύγχρονο Καφεκοπτείο από το 2005
Delivery
Μητροπόλεως 22 - Τηλ. 23310 23.304
Βενιζέλου 104 - Τηλ. 2331 100.880
* Ρωτήστε μας για τη διαθεσιμότητα
Αγορανομικός Υπεύθυνος: Ιωαννίδου Σοφία

Pavlides
Taste and quality in a can? We can!
Η εταιρεία
ΠΡΟΔΡΟΜΟΣ ΠΑΥΛΙΔΗΣ ΑΒΕΕ
με έδρα τα Γιαννιτσά , στα πλαίσια επενδύσεων και ανάπτυξης των παραγωγικών της δραστηριοτήτων, αναζητά μηχανικούς – τεχνικούς και χειριστές κλαρκ με άδεια ασκήσεως επαγγέλματος.
Τηλέφωνο επικοινωνίας : 2382022064
Email: personnel@pavlides-group.gr

τα Λαϊκά μας

ΕΤΟΣ:
2020
Μήνας: 5
Εβδομάδα: 20
Ανατολή Ήλιου: 05.15
Δύση Ήλιου: 19.28
135-231

ΠΕΜΠΤΗ 14 ΜΑΪΟΥ

Θεράποντος ιερομ., Ισιδώρου Χίου, Λεοντίου

Η θέση μας...

Οι αλλαγές στην Παιδεία γίνονται με συζήτηση και όχι «στα κλεφτά»!!!

Τις έντονες αντιδράσεις της εκπαιδευτικής κοινότητας προκαλεί η επιμονή της υπουργού Παιδείας Νίκης Κεραμέως να προχωρήσει στην ψήφιση του νομοσχεδίου που εκτός όλων των άλλων περιλαμβάνει και την αναμετάδοση των μαθημάτων μέσω καμερών. Φυσικά το θέμα έχει εγείρει πολλές ανησυχίες και συζητήσεις ευρύτερα στην κοινωνία, αφού τα προσωπικά δεδομένα και η σχέση εκπαιδευτικού-μαθητή μπαίνουν σε δοκιμασία. Οι εκπαιδευτικοί ανησυχούν για την διατήρηση των θέσεων εργασίας και ζητούν άμεσα την απόσυρση του νομοσχεδίου. Αυτό πάντως που είναι άξιο συζήτησης είναι το γεγονός ότι για τις κάμερες πουθενά δεν αναφέρεται ότι θα εφαρμοστούν μόνο κατά την περίοδο της πανδημίας, επομένως πρόκειται για μια υποδομή που θα μείνει. Ωστόσο αυτές οι «ανατρεπτικές» αλλαγές θα έπρεπε να συζητηθούν και να ωριμάσουν και όχι να περάσουν εν μέσω περιορισμών πανδημίας, σχεδόν «στα κλεφτά»!

"Ο"

Από Δευτέρα θα πηγαίνουμε και σε άλλους νομούς και από 25 Μαίου (;) στα νησιά

Από τη Δευτέρα 18 Μαΐου θα επιτρέπονται πλέον οι μετακινήσεις στην ηπειρωτική Ελλάδα, αλλά και στη νήσο Κρήτη, ανακοίνωσε κατά τη χθεσινή ενημέρωση για τον κορονοϊό ο υφυπουργός Πολιτικής Προστασίας και Διαχείρισης Κρίσεων, Νίκος Χαρδαλιάς. Επίσης, ενημέρωσε πως πρόθεση είναι η μετακίνηση στα νησιά να επιτραπεί από τις 25 Μαΐου και μετά και εφόσον τα πράγματα εξελιχθούν ομαλά. Περαιτέρω επισήμανε πως είναι μια απόφαση που θα οριστικοποιηθεί στα μέσα της επόμενης εβδομάδας. Αναφερόμενος στην πρώτη ημέρα του δεύτερου σταδίου άρσης των μέτρων, κατά την οποία άνοιξαν σχολεία και πολλές επιχειρήσεις, είπε πως κύλησε σχετικά ομαλά, αν εξαιρέσει κανείς κάποια προβλήματα που παρουσιάστηκαν σε κάποια σημεία πληρωμής λογαριασμών της ΔΕΗ, τα οποία αντιμετωπίστηκαν άμεσα και έγκαιρα, όπως σημείωσε ο κ. Χαρδαλιάς. Σε ό,τι αφορά τους χώρους λατρείας, ανέφερε ότι από την Κυριακή επιτρέπονται λειτουργίες αλλά και μυστήρια, γάμοι και βαφτίσεις, ενώ παρατείνονται μέχρι τις 21 Μαΐου τα περιοριστικά μέτρα κυκλοφορίας που αφορούν όσους διαμένουν σε κέντρα υποδοχής και ταυτοποίησης και δομές φιλοξενίας σε όλη την επικράτεια.

ΛΑΟΣ
ΑΔΕΣΜΕΥΤΗ ΚΑΘΗΜΕΡΙΝΗ ΕΦΗΜΕΡΙΔΑ ΝΟΜΟΥ ΗΜΑΘΙΑΣ
(τακτικό μέλος Σ.Η.Π.Ε.)

Ιδρυτής
+ ΖΗΣΗΣ Χ. ΠΑΤΣΙΚΑΣ

Ιδιοκτησία
ΠΑΤΣΙΚΑΣ ΕΚΔΟΤΙΚΗ ΔΗΜΟΣΙΟΓΡΑΦΙΚΗ ΒΕΡΟΙΑΣ Ε.Ε.

Εκδότης - Δ/ντής
ΖΗΣΗΣ ΜΙΧ. ΠΑΤΣΙΚΑΣ

Σύμβουλος Έκδοσης
ΜΙΧΑΛΗΣ Ζ. ΠΑΤΣΙΚΑΣ

ΓΡΑΦΕΙΑ
Βενιζέλου 10, Βέροια
Τ.Κ. 59132
ΤΗΛ. 2331502603
FAX 2331502481
www.laosnews.gr
laosveroia@gmail.com
news@laosnews.gr
e-mail λογιστηρίου:
info@laosnews.gr

Συνδρομές
Ετήσια ιδιωτών εσωτερικού 100 ευρώ + ΦΠΑ
Εξαμηνιαία ιδιωτών εσωτερικού 50 ευρώ + ΦΠΑ
Ετήσια Δήμων, Περιφερειών, Τραπεζών, Οργανισμών & εταιριών Α.Ε. 300 ευρώ + ΦΠΑ

Δημοσιεύσεις ανά εκατοστό στήλης
Πλειστηριασμών και Διακηρύξεων 5,00 ευρώ.
Ισολογισμών Α.Ε.-Ε.Π.Ε. 5,00 ευρώ.
Δημοσιεύσεις Δημοσίου 2,00 ευρώ.
Ιδιωτικές δημοσιεύσεις κατόπιν συνεννόησης

Χειρόγραφα δημοσιευμένα ή όχι δεν επιστρέφονται

ΛΑΟΣ
ΒΕΝΙΖΕΛΟΥ 10
59132
ΒΕΡΟΙΑ
ΗΜΑΘΙΑΣ
Κωδικός 1801

Παρέμβαση του Δημάρχου Βέροιας στον ΑΚΟΥ 99,6 για τις νέες θέσεις στάθμευσης δικύκλων στο κέντρο, πού θα γίνουν και γιατί υπάρχει καθυστέρηση

Την παρέμβαση του Δημάρχου Βέροιας Κώστα Βοργιαζίδη προκάλεσαν τα σχόλια των Ζήση Μιχ. Πατσίκα και Νίκου Βουδούρη στην καθημερινή εκπομπή του ΑΚΟΥ 99,6 «Λαϊκά και Αιρετικά». Τα σχόλια αφορούσαν στο γεγονός ότι ακόμη δεν έχει προχωρήσει η χωροθέτηση θέσεων στάθμευσης δικύκλων στη Βέροια, παρά το γεγονός ότι έχει περάσει πολύς καιρός από τις σχετικές συζητήσεις (ήταν ακόμα και προεκλογική κουβέντα, πέρσι τέτοιο καιρό).

Όπως ανέφερε ο κ. Βοργιαζίδης, τον περασμένο Φεβρουάριο συνεδρίασε η Επιτροπή Κυκλοφοριακών Ρυθμίσεων, η οποία εισηγήθηκε δύο θέσεις, ενώ για μια τρίτη υπήρξε επιφύλαξη και αναβλήθηκε. Ωστόσο, λόγω των εξελίξεων με τον κορωνοϊό και λόγω αδειών και προσωπικών προβλημάτων του μοναδικού υπαλλήλου που μπορεί να ασχοληθεί με τη υπόθεση, ώστε να πάει στο δημοτικό συμβούλιο και να ψηφιστεί το θέμα, σημειώθηκε αυτή η καθυστέρηση και δεν μπόρεσε να απαντήσει ο δήμαρχος συγκεκριμένα πότε θα επιλυθεί το θέμα.

Οι θέσεις που είναι για να γίνουν χώροι στάθμευσης δικύκλων είναι τμήμα επί της οδού Μητροπόλεως (απέναντι από την Εθνική Τράπεζα) και τμήμα επί της Λεωφόρου Ανοίξεως και Εληάς γωνία (μπροστά από το καφέ Beluga). Η θέση για την οποία δεν πάρθηκε τελικά απόφαση ήταν τμήμα στην αρχή της οδού Βενιζέλου, καθώς εκφράστηκαν φόβοι ότι ίσως προκαλούνταν κυκλοφοριακά προβλήματα και θα εξεταστεί σε δεύτερο χρόνο.

Σημειώνεται ότι ήδη υπάρχουν δύο χώροι στάθμευσης δικύκλων, επί της οδού Παστέρ (συμβολή με την οδό Εληάς) και επί της οδού Βικέλα (αρχή πεζοδρόμου-παλιός ΟΤΕ).

Τα πρώτα 59 πακέτα βιβλίων που δανείστηκαν οι αναγνώστες, έχουν ήδη αποσταλεί δωρεάν

Πολύ καλά λειτούργησε η ιδέα διανομής κατ οίκον, βιβλίων που δανείζονται ηλεκτρονικά τα μέλη της Δημόσιας Βιβλιοθήκης Βέροιας και σε συνεργασία με την ACS, αποστέλλονται δωρεάν στο σπίτι τους, τηρώντας τα μέτρα προστασίας λόγω κορονοϊού. Τα βιβλία που προτιμούν οι αναγνώστες είναι ιστορίες αγάπης, βιβλία αυτοβελτίωσης, εγκυμοσύνης, κοινωνικής ψυχολογίας, κοινωνιολογίας, ειδικής αγωγής, δημιουργικής απασχόλησης για τον ελεύθερο χρόνο, μαστορέματα και ευρωπαϊκό δίκαιο. Αυτές οι κατηγορίες που ζητήθηκαν περισσότερο σύμφωνα με τα πρώτα στοιχεία της Βιβλιοθήκης. Τα πρώτα 59 πακέτα βιβλίων, έχουν ήδη αποσταλεί και παραδοθεί και οι παραγγελίες συνεχίζονται…

Ο οδοντίατρος Γ. Γκιουρτζής, στη θέση του Γ.Μηνά που παραιτήθηκε από το Δ.Σ. του Νοσοκομείου Ημαθίας

Δεν έγιναν ακόμη γνωστοί οι λόγοι που οδήγησαν τον γιατρό ουρολόγο Γιώργο Μηνά να παραιτηθεί προσφάτως από το Δ.Σ. του Νοοσοκομείου Ημαθίας.

Κατόπιν τούτου, την θέση του λαμβάνει ο οδοντίατρος Γιάννης Γκιουρτζής από την Αλεξάνδρεια, μέχρι πρότινος αναπληρωτής του κ. Μηνά στο διοικητικό συμβούλιο. Ευχόμαστε καλή συνέχεια και στους δύο!

Νωρίτερα θα πληρωθούν και οι συντάξεις Ιουνίου

Κι αυτό τον μήνα, για να μην υπάρξει συνωστισμός στις τράπεζες, οι συνταξιούχοι μεγάλων Ταμείων θα πληρωθούν σε διαφορετικές ημερομηνίες ανάλογα με τον τελευταίο αριθμό του ΑΜΚΑ τους.

Δηλαδή, οι συντάξεις Ιουνίου, του τ. ΙΚΑ-ΕΤΑΜ, ΕΤΑΤ, του ΟΤΕ και των τραπεζών, θα καταβληθούν:

-Στις 22 Μαΐου, για τους συνταξιούχους που το ΑΜΚΑ τους λήγει σε 1, 3, 5, 7 και 9.

-Στις 25 Μαΐου, για τους συνταξιούχους που το ΑΜΚΑ τους λήγει σε 0, 2, 4, 6 και 8.

Στις 27 Μαΐου, θα καταβληθούν οι συντάξεις των μη μισθωτών, δηλαδή των συνταξιούχων που προέρχονται από τους τέως φορείς ΟΑΕΕ, ΟΓΑ και ΕΤΑΑ και στις 29 Μαΐου, θα καταβληθούν οι συντάξεις του Δημοσίου, του τ. ΝΑΤ και του ΕΤΑΠ-ΜΜΕ.

Πάντως τα φαινόμενα των τελευταίων μηνών, παρά τις υποδείξεις, βρίσκουν απτόητους πολλούς συνταξιούχους και όχι μόνο, που σχηματίζουν τις καθιερωμένες πλέον ουρές εξω από τις Τράπεζες, ακόμα και για θεώρηση βιβλιαρίου!

ΗΜΑΘΙΑ ΗΜΑΘΙΑ ΗΜΑΘΙΑ

Ξεσήκωμα εκπαιδευτικών χθες στη Βέροια, για νομοσχέδιο και μετάδοση μαθημάτων με κάμερες στις τάξεις

-Συγκέντρωση διαμαρτυρίας της ΕΛΜΕ Ημαθίας σήμερα στην Πλατεία Δημαρχείου

Η κατάθεση του νομοσχεδίου για την εκπαίδευση εν μέσω πανδημίας, αλλά και η τροπολογία Κεραμέως για την αναμετάδοση μαθημάτων, ξεσήκωσαν την εκπαιδευτική κοινότητα σε όλη τη χώρα, που εκφράζει επιφυλάξεις για την προστασία προσωπικών δεδομένων μαθητών και εκπαιδευτικών, ενώ όπως τονίζουν, οι διατάξεις του νέου νομοσχεδίου για αύξηση του αριθμού των μαθητών ανά τμήμα αναμένεται να επιφέρει απολύσεις εκπαιδευτικών και συνολικά υποβάθμιση της Παιδείας.

Επιπρόσθετα, οι ομοσπονδίες ζητούν να ληφθούν όλα τα απαραίτητα μέτρα προστασίας για την επαναλειτουργία των σχολείων.

Οι εκπαιδευτικές ομοσπονδίες, ΟΛΜΕ, ΔΟΕ και ΟΙΕΛΕ, κάλεσαν σήμερα όλους τους Συλλόγους Διδασκόντων και τους εκπαιδευτικούς σε μαζική συμμετοχή στο Πανεκπαιδευτικό Συλλαλητήριο.

Στο πλαίσιο της πανελλαδικής συγκέντρωσης και διαμαρτυρίας η ΕΛΜΕ Ημαθίας διοργανώνει σήμερα Πέμπτη, συγκέντρωση στην Πλατεία Δημαρχείου της Βέροιας, τονίζοντας ότι «δεν θα επιτρέψουν στα σχολεία, “Μεγάλο Αδελφό” και ακύρωση της δημοκρατικής, ελεύθερης και αβίαστης εκπαιδευτικής διαδικασίας», ενώ η «Αγωνιστική Συσπείρωση Εκπαιδευτικών» του ΠΑΜΕ, έκανε χθες Τετάρτη στις 11.00 το πρωί στη Βέροια, παράσταση διαμαρτυρίας έξω από το κτήριο που στεγάζεται η Διεύθυνση Α/θμιας Εκπ/σης Ημαθίας, καταθέτοντας ψήφισμα σε εκπρόσωπο του προϊσταμένου στο οποίο αιτιολογούσαν τους λόγους για τους οποίους αντιδρούν:

• Να μην εφαρμοστεί η ρύθμιση που προβλέπει κάμερες στις τάξεις. Να καταργηθεί εδώ και τώρα συνολικά η κατάπτυστη τροπολογία.

• Να καταργηθούν εδώ και τώρα όλες οι Πράξεις Νομοθετικού Περιεχομένου που ψηφίστηκαν εν μέσω πανδημίας. Δε θα επιτρέψουμε την παγίωση αντεργατικών – αντιλαϊκών ρυθμίσεων. Κάτω τα χέρια από τα συνδικαλιστικά δικαιώματα και τις ελευθερίες.

• Να εξασφαλιστούν όλοι οι όροι και οι προϋποθέσεις για την ασφαλή επαναλειτουργία των σχολείων, για την προστασία της υγείας των μαθητών και των εκπαιδευτικών.

• Την απόσυρση του πολυνομοσχεδίου. Η κυβέρνηση να μην τολμήσει να το φέρει στη Βουλή για ψήφιση.

• Μονιμοποίηση όλων των αναπληρωτών που δουλεύουν τα τελευταία χρόνια στα σχολεία.

• Άδειες ειδικού σκοπού και για ευπαθείς ομάδες στους αναπληρωτές, χωρίς την αφαίρεση του επιδόματος αδείας. Εξίσωση δικαιωμάτων μονίμων και αναπληρωτών.

• Επαρκής χρηματοδότηση των σχολικών επιτροπών για την κάλυψη όλων των αναγκών των σχολείων.

• Σύγχρονα, ασφαλή κτήρια και υποδομές για μαθητές και εκπαιδευτικούς.

• Στηρίζουμε τους εργαζόμενους στην καθαριότητα των σχολείων, στον αγώνα τους για τη μονιμοποίησή τους.

Παρόντες ήταν μέλη των διοργανωτών και εκπρόσωποι εκπαιδευτικών και κοινωνικών Φορέων.

Έλεγχοι για τη διαπίστωση παραβίασης των μέτρων αποφυγής και περιορισμού της διάδοσης του κορωνοϊού

Έλεγχοι διενεργούνται σε όλη τη χώρα από τις Υπηρεσίες της Ελληνικής Αστυνομίας για τη διαπίστωση παραβίασης των μέτρων για την αποφυγή και τον περιορισμό της διάδοσης του κορωνοϊού.

Στο πλαίσιο αυτό την Τρίτη 12 Μαΐου:

• για μη τήρηση της ελάχιστης απόστασης και μη χρήση μάσκας βεβαιώθηκαν (23) παραβάσεις και επιβλήθηκαν ισάριθμα διοικητικά πρόστιμα των (150) ευρώ, ως ακολούθως:

- (10) στην Αττική,
- (7) στο Βόρειο Αιγαίο,
- (4) στη Δυτική Ελλάδα,
- (1) στην Ήπειρο και
- (1) στην Κρήτη.

Σημειώνεται ότι από την έναρξη του μέτρου, έχουν βεβαιωθεί συνολικά (286) παραβάσεις και έχουν επιβληθεί ισάριθμα διοικητικά πρόστιμα των (150) ευρώ.

• για μη προβλεπόμενες μετακινήσεις (εκτός νομού του τόπου κατοικίας κλπ) βεβαιώθηκαν (72) παραβάσεις σε όλη την επικράτεια και επιβλήθηκαν ισάριθμα διοικητικά πρόστιμα (150 ευρώ), ως ακολούθως:

- (30) στην Κεντρική Μακεδονία,
- (12) στην Αττική,
- (11) στη Θεσσαλονίκη,
- (8) στη Δυτική Ελλάδα,
- (4) στη Θεσσαλία,
- (3) στη Στερεά Ελλάδα,
- (2) στην Πελοπόννησο,
- (1) στην Ανατολική Μακεδονία και Θράκη και
- (1) στη Βόρειο Αιγαίο.

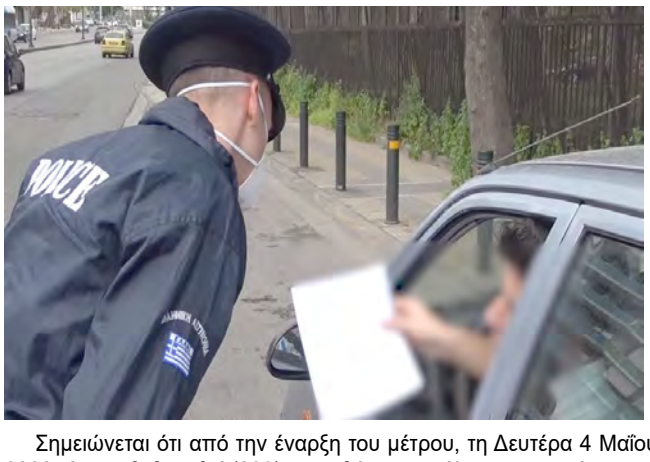

Σημειώνεται ότι από την έναρξη του μέτρου, τη Δευτέρα 4 Μαΐου 2020, έχουν βεβαιωθεί (889) παραβάσεις σε όλη την επικράτεια και επιβλήθηκαν ισάριθμα διοικητικά πρόστιμα (150 ευρώ).

• για λειτουργία επιχειρήσεων (υγειονομικού ενδιαφέροντος, εμπορικά κέντρα κ.λπ.) παρά την σχετική απαγόρευση και λοιπές συναφείς περιπτώσεις, βεβαιώθηκαν (1) παραβάσεις και συνελήφθησαν (1) άτομα.

Σημειώνεται ότι από την έναρξη του μέτρου την Πέμπτη 12 Μαρτίου 2020 έχουν βεβαιωθεί σε όλη την επικράτεια (614) παραβάσεις και έχουν συλληφθεί (600) άτομα.

Οι έλεγχοι συνεχίζονται με αμείωτη ένταση με σκοπό τη διασφάλιση της δημόσιας υγείας.

ΕΥΧΑΡΙΣΤΗΡΙΟ

Αισθανόμαστε την ανάγκη να ευχαριστήσουμε από καρδιάς όλους όσους μας συμπαραστάθηκαν μέχρι το τελευταίο αντίο του λατρεμένου μας 19χρονου γιου Αποστόλη.

Ιδιαίτερες ευχαριστίες οφείλουμε σε αυτούς που εθελοντικά ανταποκρίθηκαν στο κάλεσμά μας για αίμα και αιμοπετάλια όποτε υπήρξε ανάγκη.

Ο πατέρας Αθανάσιος Σόφιας
Η μητέρα Ευφροσύνη Ζιώγα
Ο αδελφός Νικόλαος Σόφιας

ΗΜΑΘΙΑ ΗΜΑΘΙΑ ΗΜΑΘΙΑ

Νέα Δάνεια με την Εγγύηση του Δημοσίου (αφορά και αγρότες)

Εύα Λιλιοπούλου
Λογίστρια Φοροτεχνικός

α) Δικαιούχοι είναι όλες οι επιχειρήσεις που λειτουργούν νόμιμα στην Ελλάδα σε όλους τους κλάδους της οικονομίας, συμπεριλαμβανομένων και των επιχειρήσεων που δραστηριοποιούνται στην παραγωγή αγροτικών προϊόντων, αλιεία και υδατοκαλλιέργειες.

β) Ανώτατο ποσό Χρηματοδότησης : ότι από τα παρακάτω, όποιο είναι μεγαλύτερο: (1) το διπλάσιο του ετήσιου μισθολογικού κόστους της Επιχείρησης για το 2019. (Στην περίπτωση Επιχειρήσεων που δημιουργήθηκαν μετά την 1η Ιανουαρίου 2019, το ανώτατο δάνειο δεν πρέπει να υπερβαίνει το κατ' εκτίμηση ετήσιο μισθολογικό κόστος για τα δύο πρώτα έτη λειτουργίας του) ή

(2) το 25% του συνολικού κύκλου εργασιών της Επιχείρησης κατά το έτος 2019

γ) Διαδικασία :

Η Τράπεζα, ελέγχει, πριν την δανειοδότηση, ότι οι υποψήφιες επιχειρήσεις είναι επιλέξιμες και, δυνητικά, οικονομικά βιώσιμες. Η Τράπεζα, διασφαλίζει, τη συμμόρφωση με τους ισχύοντες κανόνες περί κρατικών ενισχύσεων («Προσωρινό πλαίσιο - COVID-19») , όπως εκάστοτε ισχύει. Για τον σκοπό ελέγχου της σώρευσης κρατικών ενισχύσεων στο πλαίσιο του παραπάνω καθεστώτος και πριν από την ένταξη στο Χαρτοφυλάκιο θα εφαρμόζεται η ακόλουθη διαδικασία:

Ελέγχει σε πρώτο στάδιο εάν το συνολικό σωρευτικό «Ακαθάριστο Ισοδύναμο Επιχορήγησης» (AIE) του Αποδέκτη δεν είναι υψηλότερο από το σχετικό όριο που ορίζεται στο «Προσωρινό πλαίσιο - COVID-19» , μέσω Υπεύθυνης Δήλωσης του Τελικού Αποδέκτη και αποστέλλει τα στοιχεία, στην Ελληνική Αναπτυξιακή Τράπεζα (ΕΑΤ).

Αυτή προωθεί το ποσό του AIE του συγκεκριμένου δανείου, προς το Πληροφοριακό Σύστημα Σώρευσης Κρατικών Ενισχύσεων (ΠΣΣΚΕ), προκειμένου να επιβεβαιωθεί από αυτό, σύμφωνα με τα τηρούμενα στοιχεία του κατά τον χρόνο ελέγχου, η τήρηση του ελέγχου σώρευσης κρατικών ενισχύσεων στο πλαίσιο του συγκεκριμένου καθεστώτος κρατικής ενίσχυσης. Η ΕΑΤ θα μεταφέρει το αποτέλεσμα της επιβεβαίωσης του ΠΣΣΚΕ στην Τράπεζα προκειμένου να προβεί στην ένταξη του δανείου στο εγγυημένο Χαρτοφυλάκιο.

δ) Υποχρεώσεις των επιχειρήσεων

(1) Οι επιχειρήσεις που θα ενταχθούν στο Πρόγραμμα τηρούν τους όρους και τις προϋποθέσεις που τίθενται στο «Πρόγραμμα Ενίσχυσης» , τις υποχρεώσεις που προκύπτουν από την Δανειακή Σύμβαση και διασφαλίζουν ότι τα δηλούμενα στοιχεία είναι ακριβή και αληθή.

(2) Η Επιχείρηση υποχρεούται να παρέχει πρόσβαση στις εγκαταστάσεις της και στα έγγραφα σχετικά με το εγγυημένο, από την ΕΑΤ, δάνειο .

(3) Η Επιχείρηση υποχρεούται να τηρεί για 10 έτη τον φυσικό φάκελο του έργου (δικαιολογητικά, πιστοποιητικά και άλλα έντυπα), καθώς και τα παραστατικά του δανείου και τις λογιστικές εγγραφές στα φορολογικά της βιβλία, ακόμη και αν δεν είναι υποχρεωμένη να τα τηρεί από τη σχετική νομοθεσία.

(4) Η επιχείρηση αναγνωρίζει ότι η ΕΑΤ και το Ελληνικό Δημόσιο δεν ευθύνονται σε καμία περίπτωση για οποιαδήποτε άμεση ή έμμεση, θετική ή αποθετική ζημία ενδέχεται να υποστεί η επιχείρηση από τη μη τήρηση των όρων επιλεξιμότητας, όπως προσδιορίζονται στη παρούσα πρόσκληση.

(5) Η επιχείρηση αποδέχεται την δημοσιοποίηση των στοιχείων της που σχετίζονται με το παρόν πρόγραμμα.

(6) Η Επιχείρηση υποχρεούται να έχει διακριτή λογιστική καταγραφή του εγγυημένου δανείου και σε περίπτωση που η επιχείρηση δραστηριοποιείται στον τομέα της γεωργίας, μεταποίησης αγροτικών προϊόντων, αλιείας ή υδατοκαλλιέργειας θα πρέπει να προβαίνει σε επιμερισμό των αντίστοιχων δαπανών, ώστε να προκύπτει η χρήση του δανείου.

(7) Η Επιχείρηση υποχρεούται στην υποβολή υπευθύνων δηλώσεων βάσει των απαιτήσεων του «Προσωρινού πλαισίου για τη λήψη μέτρων κρατικής ενίσχυσης με σκοπό να στηριχθεί η οικονομία κατά τη διάρκεια της τρέχουσας έξαρσης της νόσου COVID-19».

Ευχαριστήριο

Επιτέλους ξανανταμώσαμε..... κρατώντας τις αποστάσεις. Ευχαριστούμε τον αγαπημένο μας Άρη Μπαλτατζίδη, για τις μάσκες που μας πρόσφερε σαν μέτρο προστασίας μας!!!

Το Υφάδι

ΚΑΤΑΣΤΑΣΗ ΑΠΟΤΕΛΕΣΜΑΤΩΝ ΔΡΑΣΕΩΝ ΕΤΟΥΣ ΛΕΙΤΟΥΡΓΙΑΣ 2019

ΕΠΩΝΥΜΙΑ Ο.Π. : Α.Σ. ΑΜΜΟΥ ΒΕΡΟΙΑΣ "ΝΕΟΣ ΑΛΙΑΚΜΩΝ"
ΕΔΡΑ Ο.Π : ΑΜΜΟΣ ΒΕΡΟΙΑΣ
Α.ΦΜ. : 096177440 - ΔΟΥ ΒΕΡΟΙΑΣ

α/α	ΠΑΡΑΜΕΤΡΟΙ ΔΡΑΣΕΩΝ	ΑΠΟΤΕΛΕΣΜΑΤΑ ΔΡΑΣΕΩΝ
1.	Αριθμός και ημερομηνία αναγνώρισης	1356/20-11-1998
2.	Αναγνωρισμενα προϊόντα και Κοινοτικός Κανονισμός	Επιτραπέζια ροδάκινα, ροδάκινα βιομηχανικά, Νεκταρίνια, Ακτινίδια, Κεράσια, Μήλα, Βερίκοκα, Δαμάσκηνα, Αχλάδια επιτραπέζια, Αχλάδια βιομηχανικά, Κορόμηλα, Λωτοί, Κυδώνια - ΚΑΝ.(ΕΚ) 1308/13
3.	Έτος λειτουργίας από την αναγνώριση	Από 1/01/2019 έως 31/12/2019
4.	Αριθμός μελών - παραγωγών	Μέλη : - Ενεργά 576
5.	Έκταση που καλλιεργήθηκε (αριθμός στρεμμάτων)	στρέμματα 15.308,0
6.	Όγκος παραγωγής ανά είδος προϊόντων (κιλά)	Επιτραπέζια ροδάκινα 9.638.690 - ροδάκινα βιομηχανικά 8.094 - Νεκταρίνια 4.649.766 - Ακτινίδια 3.002.284 - Κεράσια 314.459 - Μήλα 303.504 - Βερίκοκα 452.606 - Δαμάσκηνα 322.677 - Αχλάδια επιτραπέζια 11.643 - Αχλάδια βιομηχανικά 6.688 - Κορόμηλα 6.893 - Λωτοί 181.136 - Κυδώνια 55.897
7.	Μέση τιμή πώλησης προϊόντων ανά είδος /κιλό	Επιτραπέζια ροδάκινα 0,444 - ροδάκινα βιομηχανικά 0,10 - Νεκταρίνια 0,481 - Ακτινίδια 0,694 - Κεράσια - 1,869 - Μήλα 0,245 - Βερίκοκα 0,519 - Δαμάσκηνα 0,466 - Αχλάδια επιτραπέζια 0,637 - Αχλάδια βιομηχανικά 0,080 - Κορόμηλα 0,697 - Λωτοί 0,335 - Κυδώνια 0,309
8.	Αξία προϊόντων που παρήχθησαν και διατέθησαν στην αγορά - ευρώ	Επιτραπέζια ροδάκινα 4.279.923,36 - ροδάκινα βιομηχανικά 809,40 - Νεκταρίνια 2.237.711,44 - Ακτινίδια 2.084.566,52 - Κεράσια 587.637,63 - Μήλα 74.332,23 - Βερίκοκα 235.123,37 - Δαμάσκηνα 150.521,14- Αχλάδια επιτραπέζια 7.414,00 - Αχλάδια βιομηχανικά 535,04 - Κορόμηλα 4.803,50 - Λωτοί 60.705,02 - Κυδώνια 17.259,04
9.	Δαπάνες που πραγματοποιήθηκαν κατά το έτος λειτουργίας	Επιλέξιμες Δαπάνες Επιχειρησιακού προγράμματος έτους 2019 : 687.244,80
10.	Ενισχύσεις	Εισπραχθέν ποσό 621.868,75 ευρώ
11.	Επιχειρησιακό Ταμείο	Ιδία συμμετοχή : 256.608,51 ευρώ - Ενωσιακή ενίσχυση 431.097,40 ευρώ
12.	Λογαριασμοί εκμετάλλευσης - εκκαθάριση	
	α) Έσοδα	13.513.572,03
	β) Έξοδα	13.112.269,80
	γ) Αποθεματικά Νόμων ή Καταστατικών βάσει Ισολογισμού 2018 που συντάχθηκε σύμφωνα με τα Ε.Λ.Π. του Νόμου 40138/2014	4.000.942,32
	δ) Αποτέλεσμα - κέρδη χρήσης	401.302,23
	ε) Καθαρή θέση (θετική)	5.286.191,39

ΓΙΑ ΤΗΝ Ο.Π.Α.Σ ΑΜΜΟΥ ΒΕΡΟΙΑΣ
"ΝΕΟΣ ΑΛΙΑΚΜΩΝ"
ΒΑΣΙΛΕΙΟΣ ΓΑΛΑΝΗΣ
ΠΡΟΕΔΡΟΣ Δ.Σ.

NEOS ALIAKMON

ΑΓΡΟΤΙΚΟΣ ΣΥΝΕΤΑΙΡΙΣΜΟΣ ΑΜΜΟΥ "ΝΕΟΣ ΑΛΙΑΚΜΩΝ"

ΧΡΗΜΑΤΟΟΙΚΟΝΟΜΙΚΕΣ ΚΑΤΑΣΤΑΣΕΙΣ ΧΡΗΣΗΣ 2019 (1 ΙΑΝΟΥΑΡΙΟΥ 2019 - 31 ΔΕΚΕΜΒΡΙΟΥ 2019)

(ΒΑΣΕΙ Ε.Λ.Π. Ν.4308/2014 - ΠΟΣΑ ΣΕ ΕΥΡΩ)

36η ΕΤΑΙΡΙΚΗ ΧΡΗΣΗ

ΙΣΟΛΟΓΙΣΜΟΣ 31ης ΔΕΚΕΜΒΡΙΟΥ 2019 (1 ΙΑΝΟΥΑΡΙΟΥ 2019 - 31 ΔΕΚΕΜΒΡΙΟΥ 2019)

	Χρήση 2019	Χρήση 2018
Μη κυκλοφορούντα περιουσιακά στοιχεία		
Ενσώματα πάγια		
Ακίνητα	1.406.494,08	1.256.867,77
Μηχανολογικός εξοπλισμός	567.867,83	458.366,20
Λοιπός εξοπλισμός	539.097,19	444.971,02
Σύνολο	*2.513.459,10*	*2.160.204,99*
Χρηματοοικονομικά περιουσιακά στοιχεία		
Συμμετοχές σε θυγατρικές, συγγενείς και κοινοπραξίες	1.741.600,00	1.659.000,00
Λοιποί συμμετοχικοί τίτλοι	1.500,00	1.500,00
Λοιπά	7.177,50	7.342,50
Σύνολο	*1.750.277,50*	*1.667.842,50*
Σύνολο μη κυκλοφορούντων	**4.263.736,60**	**3.828.047,49**
Κυκλοφορούντα περιουσιακά στοιχεία		
Αποθέματα		
Εμπορεύματα	203.254,91	205.935,76
Πρώτες ύλες και διάφορα υλικά	263.330,13	157.344,82
Προκαταβολές για αποθέματα	5.549,09	40.889,86
Σύνολο	*472.134,13*	*404.170,44*
Χρηματοοικονομικά στοιχεία και προκαταβολές		
Εμπορικές απαιτήσεις	2.162.761,83	1.265.215,36
Λοιπές απαιτήσεις	282.491,58	620.265,50
Προπληρωμένα έξοδα	13.788,75	6.651,66
Ταμειακά διαθέσιμα και ισοδύναμα	260.778,52	392.352,56
Σύνολο	*2.719.820,68*	*2.284.485,08*
Σύνολο κυκλοφορούντων	**3.191.954,81**	**2.688.655,52**
Σύνολο ενεργητικού	**7.455.691,41**	**6.516.703,01**
Καθαρή θέση		
Καταβλημένα κεφάλαια		
Κεφάλαιο (576 μερίδες Χ € 1.153,00/μερίδα)	664.128,00	688.341,00
Μείον: Οφειλόμενο κεφάλαιο	-3.668,86	-4.273,97
Καταβλημένο κεφάλαιο	660.459,14	684.067,03
Σύνολο	*660.459,14*	*684.067,03*
Αποθεματικά και αποτελέσματα εις νέο		
Αποθεματικά νόμων ή καταστατικού	4.000.942,32	3.693.456,50
Αποτελέσματα εις νέο	624.789,93	274.291,06
Σύνολο	*4.625.732,25*	*3.967.747,56*
Σύνολο καθαρής θέσης	**5.286.191,39**	**4.651.814,59**
Προβλέψεις		
Προβλέψεις για παροχές σε εργαζομένους	193.077,12	184.699,95
Σύνολο προβλέψεων	**193.077,12**	**184.699,95**
Υποχρεώσεις		
Μακροπρόθεσμες υποχρεώσεις		
Κρατικές επιχορηγήσεις	921.413,89	837.489,38
Σύνολο	*921.413,89*	*837.489,38*
Βραχυπρόθεσμες υποχρεώσεις		
Τραπεζικά δάνεια	0,00	422,56
Εμπορικές υποχρεώσεις	899.224,47	670.370,04
Λοιποί φόροι και τέλη	14.603,23	10.638,14
Οργανισμοί κοινωνικής ασφάλισης	74.059,81	64.232,75
Λοιπές υποχρεώσεις	26.873,32	88.755,80
Έξοδα χρήσεως δουλευμένα	40.248,18	8.279,80
Σύνολο	*1.055.009,01*	*842.699,09*
Σύνολο υποχρεώσεων	**1.976.422,90**	**1.680.188,47**
Σύνολο καθαρής θέσης, προβλέψεων και υποχρεώσεων	**7.455.691,41**	**6.516.703,01**

ΚΑΤΑΣΤΑΣΗ ΑΠΟΤΕΛΕΣΜΑΤΩΝ ΤΗΣ 31 ΔΕΚΕΜΒΡΙΟΥ 2019

	Χρήση 2019	Χρήση 2018
Κύκλος εργασιών (καθαρός)	13.002.706,39	12.094.855,03
Κόστος πωλήσεων	-12.427.030,77	-11.887.046,77
Μικτό αποτέλεσμα	575.675,62	207.808,26
Λοιπά συνήθη έσοδα	340.964,61	322.899,61
	916.640,23	530.707,87
Έξοδα διοίκησης	-297.596,86	-253.128,11
Έξοδα διάθεσης	-272.808,53	-265.335,01
Λοιπά έξοδα και ζημιές	-83.209,89	-4.451,93
Απομειώσεις περιουσιακών στοιχείων (καθαρό ποσό)	-25.596,90	-73.039,69
Λοιπά έσοδα και κέρδη	154.348,63	116.753,15
Αποτελέσματα προ τόκων και φόρων	391.776,68	51.506,29
Πιστωτικοί τόκοι και συναφή έσοδα	15.552,40	12.926,21
Χρεωστικοί τόκοι και συναφή έξοδα	-6.026,85	-5.218,15
Αποτέλεσμα προ φόρων	401.302,23	59.214,35
Φόροι εισοδήματος	-1.596,73	-6.853,07
Αποτέλεσμα περιόδου μετά από φόρους (κέρδη και πλεονάσματα)	399.705,50	52.361,28

ΚΑΤΑΣΤΑΣΗ ΜΕΤΑΒΟΛΩΝ ΚΑΘΑΡΗΣ ΘΕΣΗΣ ΠΕΡΙΟΔΟΥ 31/12/2019 ΚΑΙ 31/12/2018

	Κεφάλαιο	Αποθεματικά νόμων και κατ/κού	Αποτελέσματα εις νέο	Σύνολο
Υπόλοιπο 1/1/2018	779.672,00	3.387.903,43	266.023,96	4.433.599,39
Κίνηση στη χρήση 2018				
Μεταβολές στοιχείων στην περίοδο	-95.604,97	261.458,89	0,00	165.853,92
Αποτελέσματα περιόδου	0,00	0,00	52.361,28	52.361,28
Σχηματισμός αποθεματικών	0,00	44.094,18	-44.094,18	0,00
Υπόλοιπο 31/12/2018	684.067,03	3.693.456,50	274.291,06	4.651.814,59
Κίνηση στη χρήση 2019				
Μεταβολές στοιχείων στην περίοδο	-23.607,89	258.279,19	0,00	234.671,30
Αποτελέσματα περιόδου	0,00	0,00	399.705,50	399.705,50
Σχηματισμός αποθεματικών	0,00	49.206,63	-49.206,63	0,00
Υπόλοιπο 31/12/2019	660.459,14	4.000.942,32	624.789,93	5.286.191,39

Άμμος Βέροιας, 24 Απριλίου 2020

Ο Πρόεδρος του Δ.Σ.	Ο Αντιπρόεδρος του Δ.Σ.	Ο Λογιστής
Γαλάνης Βασίλειος Α.Δ.Τ. ΑΙ355116	Παναγιώτου Κωνσταντίνος Α.Δ.Τ. ΑΖ831327	Παντελίδης Στυλιανός Α.Μ. Ο.Ε. 14791 Α΄ τάξεως Α.Δ.Τ. ΑΒ888872

Σημείωση: Ο Συνεταιρισμός είναι εγγυητής στα δάνεια της Α.Ε.Σ. ΑΛ.Μ.ΜΕ. Α.Ε. της οποίας είναι μέτοχος. Επίσης, στα περιουσιακά στοιχεία του Συνεταιρισμού έχουν εγγραφεί υποθήκες υπέρ Τράπεζας αξίας € 27.110.000,00 για εξασφάλιση των τραπεζικών υποχρεώσεων της Α.Ε.Σ. ΑΛ.Μ.ΜΕ. Α.Ε., το υπόλοιπο των οποίων, την 31/12/2019, ανέρχεται σε € 30.061.000,00.

Έκθεση Ανεξάρτητου Ορκωτού Ελεγκτή Λογιστή

Προς τα μέλη του Αγροτικού Συνεταιρισμού Άμμου Βέροιας «ΝΕΟΣ ΑΛΙΑΚΜΩΝ»

Έκθεση Ελέγχου επί των Οικονομικών Καταστάσεων

Γνώμη με επιφύλαξη: Έχουμε ελέγξει τις ανωτέρω οικονομικές καταστάσεις του Αγροτικού Συνεταιρισμού Άμμου «ΝΕΟΣ ΑΛΙΑΚΜΩΝ» (ο Συνεταιρισμός), οι οποίες αποτελούνται από τον ισολογισμό της 31ης Δεκεμβρίου 2019, τις καταστάσεις αποτελεσμάτων και μεταβολών καθαρής θέσης της χρήσεως που έληξε την ημερομηνία αυτή, καθώς και το σχετικό προσάρτημα. Κατά τη γνώμη μας, εκτός από τις επιπτώσεις του θέματος που μνημονεύεται στην παράγραφο της έκθεσής μας "Βάση για γνώμη με επιφύλαξη", οι ανωτέρω οικονομικές καταστάσεις παρουσιάζουν εύλογα, από κάθε ουσιώδη άποψη, την οικονομική θέση του Αγροτικού Συνεταιρισμού Άμμου «ΝΕΟΣ ΑΛΙΑΚΜΩΝ» κατά την 31η Δεκεμβρίου 2019 και τη χρηματοοικονομική του επίδοση για τη χρήση που έληξε την ημερομηνία αυτή, σύμφωνα με τις διατάξεις του Ν.4308/2014 και του Ν.4384/2016 όπως ισχύουν. **Βάση για γνώμη με επιφύλαξη:** Από τον έλεγχό μας προέκυψε ότι οι φορολογικές υποχρεώσεις του Συνεταιρισμού δεν έχουν εξεταστεί από τις φορολογικές αρχές για τις χρήσεις από 2014 μέχρι 2019. Ως εκ τούτου τα φορολογικά αποτελέσματα των χρήσεων αυτών δεν έχουν καταστεί οριστικά. Ο Συνεταιρισμός δεν έχει προβεί σε εκτίμηση των πρόσθετων φόρων και των προσαυξήσεων που πιθανόν καταλογιστούν σε μελλοντικό φορολογικό έλεγχο και δεν έχει σχηματίσει σχετική πρόβλεψη για αυτήν την ενδεχόμενη φορολογική υποχρέωση. Από τον έλεγχό μας, δεν έχουμε αποκτήσει εύλογη διασφάλιση για την εκτίμηση του ύψους της πρόβλεψης που τυχόν απαιτείται. Διενεργήσαμε τον έλεγχό μας σύμφωνα με τα Διεθνή Πρότυπα Ελέγχου (ΔΠΕ) όπως αυτά έχουν ενσωματωθεί στην Ελληνική Νομοθεσία. Οι ευθύνες μας, σύμφωνα με τα πρότυπα αυτά περιγράφονται περαιτέρω στην ενότητα της έκθεσής μας "Ευθύνες ελεγκτή για τον έλεγχο των εταιρικών και ενοποιημένων οικονομικών καταστάσεων". Είμαστε ανεξάρτητοι από τον Συνεταιρισμό, καθ' όλη τη διάρκεια του διορισμού μας, σύμφωνα με τον Κώδικα Δεοντολογίας για Επαγγελματίες Ελεγκτές του Συμβουλίου Διεθνών Προτύπων Δεοντολογίας Ελεγκτών, όπως αυτός έχει ενσωματωθεί στην Ελληνική Νομοθεσία και τις απαιτήσεις δεοντολογίας που σχετίζονται με τον έλεγχο των οικονομικών καταστάσεων στην Ελλάδα και έχουμε εκπληρώσει τις δεοντολογικές μας υποχρεώσεις σύμφωνα με τις απαιτήσεις της ισχύουσας νομοθεσίας και του προαναφερόμενου Κώδικα Δεοντολογίας. Πιστεύουμε ότι τα ελεγκτικά τεκμήρια που έχουμε αποκτήσει είναι επαρκή και κατάλληλα να παρέχουν βάση για γνώμη με επιφύλαξη. **Ευθύνες της διοίκησης επί των οικονομικών καταστάσεων:** Η διοίκηση έχει την ευθύνη για την κατάρτιση και εύλογη παρουσίαση των οικονομικών καταστάσεων σύμφωνα με τις διατάξεις του Ν.4384/2016 όπως ισχύει, όπως και για εκείνες τις δικλίδες εσωτερικού ελέγχου που η διοίκηση καθορίζει ως απαραίτητες, ώστε να καθίσταται δυνατή η κατάρτιση οικονομικών καταστάσεων απαλλαγμένων από ουσιώδες σφάλμα, που οφείλεται είτε σε απάτη είτε σε λάθος. Κατά την κατάρτιση των οικονομικών καταστάσεων, η διοίκηση είναι υπεύθυνη για την αξιολόγηση της ικανότητας του Συνεταιρισμού να συνεχίσει τη δραστηριότητά του, γνωστοποιώντας όπου συντρέχει τέτοια περίπτωση, τα θέματα που σχετίζονται με τη συνεχιζόμενη δραστηριότητα και τη χρήση της λογιστικής αρχής της συνεχιζόμενης δραστηριότητας, εκτός και εάν η διοίκηση είτε προτίθεται να ρευστοποιήσει τον Συνεταιρισμό ή να διακόψει τη δραστηριότητά του ή δεν έχει άλλη ρεαλιστική εναλλακτική επιλογή από το να προβεί σ 'αυτές τις ενέργειες. **Ευθύνες ελεγκτή για τον έλεγχο των οικονομικών καταστάσεων:** Οι στόχοι μας είναι να αποκτήσουμε εύλογη διασφάλιση για το κατά πόσο οι οικονομικές καταστάσεις, στο σύνολο τους, είναι απαλλαγμένες από ουσιώδες σφάλμα, που οφείλεται είτε σε απάτη είτε σε λάθος και να εκδώσουμε έκθεση ελεγκτή, η οποία περιλαμβάνει τη γνώμη μας. Η εύλογη διασφάλιση συνιστά διασφάλιση υψηλού επιπέδου, αλλά δεν είναι εγγύηση ότι ο έλεγχος που διενεργείται σύμφωνα με τα ΔΠΕ, όπως αυτά έχουν ενσωματωθεί στην Ελληνική Νομοθεσία, θα εντοπίζει πάντα ένα ουσιώδες σφάλμα, όταν αυτό υπάρχει. Σφάλματα δύναται να προκύψουν από απάτη ή από λάθος και θεωρούνται ουσιώδη όταν, μεμονωμένα ή αθροιστικά, θα μπορούσε εύλογα να αναμένεται ότι θα επηρέαζαν τις οικονομικές αποφάσεις των χρηστών, που λαμβάνονται με βάση αυτές τις οικονομικές καταστάσεις. Ως καθήκον του ελέγχου, σύμφωνα με τα ΔΠΕ όπως αυτά έχουν ενσωματωθεί στην Ελληνική Νομοθεσία, ασκούμε επαγγελματική κρίση και διατηρούμε επαγγελματικό σκεπτικισμό καθ' όλη τη διάρκεια του ελέγχου. Επίσης: • Εντοπίζουμε και αξιολογούμε τους κινδύνους ουσιώδους σφάλματος στις οικονομικές καταστάσεις, που οφείλεται είτε σε απάτη είτε σε λάθος, σχεδιάζοντας και διενεργώντας ελεγκτικές διαδικασίες που ανταποκρίνονται στους κινδύνους αυτούς και αποκτούμε ελεγκτικά τεκμήρια που είναι επαρκή και κατάλληλα για να παρέχουν βάση για τη γνώμη μας. Ο κίνδυνος μη εντοπισμού ουσιώδους σφάλματος που οφείλεται σε απάτη είναι υψηλότερος από αυτόν που οφείλεται σε λάθος, καθώς η απάτη μπορεί να εμπεριέχει συμπαιγνία, πλαστογραφία, εσκεμμένες παραλείψεις, ψευδείς διαβεβαιώσεις ή παράκαμψη των δικλίδων εσωτερικού ελέγχου. • Κατανοούμε τις δικλίδες εσωτερικού ελέγχου που σχετίζονται με τον έλεγχο, με σκοπό το σχεδιασμό ελεγκτικών διαδικασιών κατάλληλων για τις περιστάσεις, αλλά όχι με σκοπό τη διατύπωση γνώμης επί της αποτελεσματικότητας των δικλίδων εσωτερικού ελέγχου του Συνεταιρισμού. • Αξιολογούμε την καταλληλότητα των λογιστικών αρχών και μεθόδων που χρησιμοποιήθηκαν και το εύλογο των λογιστικών εκτιμήσεων και των σχετικών γνωστοποιήσεων που έγιναν από τη Διοίκηση. • Αποφαινόμαστε για την καταλληλότητα της χρήσεως από τη διοίκηση της λογιστικής αρχής της συνεχιζόμενης δραστηριότητας και με βάση τα ελεγκτικά τεκμήρια που αποκτήθηκαν για το εάν υπάρχει ουσιώδης αβεβαιότητα σχετικά με γεγονότα ή συνθήκες που μπορεί να υποδηλώνουν ουσιώδη αβεβαιότητα ως προς την ικανότητα του Συνεταιρισμού να συνεχίσει τη δραστηριότητά του. Εάν συμπεράνουμε ότι υφίσταται ουσιώδης αβεβαιότητα, είμαστε υποχρεωμένοι στην έκθεση ελεγκτή να επιστήσουμε την προσοχή στις σχετικές γνωστοποιήσεις των οικονομικών καταστάσεων ή εάν αυτές οι γνωστοποιήσεις είναι ανεπαρκείς να διαφοροποιήσουμε τη γνώμη μας. Τα συμπεράσματά μας βασίζονται σε ελεγκτικά τεκμήρια που αποκτώνται μέχρι την ημερομηνία της έκθεσης ελεγκτή. Ωστόσο, μελλοντικά γεγονότα ή συνθήκες ενδέχεται να έχουν ως αποτέλεσμα ο Συνεταιρισμός να παύσει να λειτουργεί ως συνεχιζόμενη δραστηριότητα. • Αξιολογούμε τη συνολική παρουσίαση, τη δομή και το περιεχόμενο των οικονομικών καταστάσεων, συμπεριλαμβανομένων των γνωστοποιήσεων, καθώς και το κατά πόσο οι οικονομικές καταστάσεις απεικονίζουν τις υποκείμενες συναλλαγές και τα γεγονότα με τρόπο που επιτυγχάνεται η εύλογη παρουσίαση.

Μεταξύ άλλων θεμάτων, κοινοποιούμε στη διοίκηση, το σχεδιαζόμενο εύρος και το χρονοδιάγραμμα του ελέγχου, καθώς και σημαντικά ευρήματα του ελέγχου, συμπεριλαμβανομένων όποιων σημαντικών ελλείψεων στις δικλίδες εσωτερικού ελέγχου εντοπίζουμε κατά τη διάρκεια του ελέγχου μας.

Έκθεση επί άλλων Νομικών και Κανονιστικών Απαιτήσεων

Επαληθεύσαμε τη συμφωνία και την αντιστοίχιση του περιεχομένου της Έκθεσης Διαχείρισης του Διοικητικού Συμβουλίου με τις ανωτέρω οικονομικές καταστάσεις. Με βάση τη γνώση που αποκτήσαμε κατά τον έλεγχό μας, για τον Αγροτικό Συνεταιρισμό Άμμου «ΝΕΟΣ ΑΛΙΑΚΜΩΝ» και το περιβάλλον του, δεν έχουμε εντοπίσει ουσιώδεις ανακρίβειες στην Έκθεση Διαχείρισης του Διοικητικού του Συμβουλίου.

Αθήνα, 30 Απριλίου 2020

Αναστάσιος Γ. Μπάτσαλας
Ορκωτός Ελεγκτής Λογιστής
Α.Μ. ΣΟΕΛ 42461

ΣΟΛ Crowe

ΣΟΛ Α.Ε. Μέλος Δικτύου Crowe Global
Φωκ. Νέγρη 3, 112 57 Αθήνα
Α.Μ. ΣΟΕΛ 125

ΗΜΑΘΙΑ ΗΜΑΘΙΑ ΗΜΑΘΙΑ

ΕΛΜΕ Ημαθίας: Δε θα επιτρέψουμε την είσοδο του "Μεγάλου Αδελφού" στα σχολεία και την ακύρωση της δημοκρατικής εκπαιδευτικής διαδικασίας!

Η τροπολογία που κατέθεσε το υπουργείο παιδείας και ψήφισε η κυβέρνηση για την τοποθέτηση κάμερας και τη ζωντανή αναμετάδοση του μαθήματος, στο πλαίσιο μιας αυταρχικής επίδειξης ισχύος και σε ένα αδιανόητο κρεσέντο αντιδημοκρατικής πολιτικής, αποτελεί πραγματική πρόκληση για τους εκπαιδευτικούς, τους γονείς και ολόκληρη την εκπαιδευτική κοινότητα, η οποία καλείται να υπερασπιστεί και να διαφυλάξει η ίδια το δημοκρατικό παιδαγωγικό κεκτημένο.

Ψήφισαν, λοιπόν, την μετάδοση μέσω καμερών, σε πραγματικό χρόνο, της διδασκαλίας μέσα από την τάξη, καταστρατηγώντας θεμελιώδη συνταγματικά δικαιώματα και πανανθρώπινες δημοκρατικές αξίες και αναιρώντας κάθε παιδαγωγική αρχή και αντίληψη. Αναφέρουν, μάλιστα, ότι τα «μεταδεδομένα διατηρούνται για συγκεκριμένο εύλογο χρονικό διάστημα και η επεξεργασία τους επιτρέπεται αποκλειστικά για ερευνητικούς και στατιστικούς σκοπούς, για τη δημόσια εκπαίδευση από το υπουργείο παιδείας και για την ιδιωτική από τους ιδιοκτήτες των σχολείων».

Ποιον κοροϊδεύουν; Η Υπουργός Παιδείας προσλαμβάνει εκπαιδευτικούς στα μέσα της χρονιάς αφήνοντας για μήνες ακάλυπτα κενά στα σχολεία και εν μέσω πανδημίας κορωνοϊού καταθέτει πολυνομοσχέδιο που προωθεί αύξηση μαθητών στα τμήματα, οδηγεί σε συρρίκνωση τα ΕΠΑΛ, μετατρέπει την εκπαίδευση σε κατάρτιση, προωθεί την ιδιωτικοποίηση, την αξιολόγηση, την κατηγοριοποίηση των σχολικών μονάδων, τον έλεγχο της εκπαιδευτικής διαδικασίας και του εκπαιδευτικού, αποκαλύπτοντας ξεκάθαρα ποιες είναι οι διαθέσεις και οι σχεδιασμοί της κυβέρνησης που υπηρετεί.

Η ζωντανή μετάδοση και η παρακολούθηση μέσω κάμερας δεν είναι μόνο απαράδεκτη από παιδαγωγική άποψη, καθώς μετατρέπει την εκπαιδευτική διαδικασία σε φτηνό θέαμα και ριάλιτι παρακάμπτοντας ό,τι αποτελεί ζωντανό χώρο διαρκούς αλληλεπίδρασης και παραγωγής γνώσης, άποψης, συναισθημάτων, όπου χωρούν λάθη, απορίες, ανησυχίες, συγκρούσεις, προσωπικά βιώματα, ιδιαιτερότητες που δεν προσφέρονται σε καμία περίπτωση σε κοινή θέαση και σχολιασμό.

Αποτελεί μια μεθοδευμένη και συνολική προσπάθεια των κυβερνώντων να δώσουν καίριο χτύπημα στη ζωντανή εκπαιδευτική διαδικασία, στα μορφωτικά δικαιώματα των μαθητών και τα εργασιακά των εκπαιδευτικών, την παιδαγωγική ελευθερία, την ελευθερία της κριτικής και της γνώμης, στη μετατροπή της εν τέλει σε μια τυποποιημένη και ελεγχόμενη πράξη με προβλέψιμους ρόλους. Για αυτό και αποτελεί πρωταρχικό τους στόχο η αξιολόγηση της σχολικής μονάδας και η ατομική αξιολόγηση του εκπαιδευτικού. Η υπουργός παιδείας ενορχήστρωσε το συγκεκριμένο σχεδιασμό για να προωθηθεί ο διακαής πόθος της κυβέρνησης για εφαρμογή του πανοπτικού ελέγχου της εκπαίδευσης και του εκπαιδευτικού.

Η κυβέρνηση της Ν.Δ με την πλήρη στήριξη των ΜΜΕ, προχωρά στην προώθηση μιας αντιεκπαιδευτικής, αντιδραστικής πολιτικής που έχει αποτυπωθεί μέσα από κείμενα – εκθέσεις των ΟΟΣΑ, Ε.Ε, ΣΕΒ. Σε όλες αυτές τις εκθέσεις αλλά και στα πορισμάτων των "εθνικών διαλόγων" για την Παιδεία προτάσσεται η ζωντανή μετάδοση του μαθήματος ως αντιστάθμισμα στο ακριβό δημόσιο ελληνικό σχολείο.

Εφαρμόζουν την τακτική σοκ και δέος, με απανωτά χτυπήματα και αντιδημοκρατική συμπεριφορά για να δημιουργήσουν αίσθηση παντοδυναμίας και να καθυποτάξουν τους εκπαιδευτικούς και το εκπαιδευτικό κίνημα. Οι τελευταίες διαδηλώσεις με τους εκπαιδευτικούς στους δρόμους, παρά τις απαγορεύσεις δείχνουν ότι οι εκπαιδευτικοί μπορούμε να ανακόψουμε τα σχέδια τους.

Οι εκπαιδευτικοί δεν θα αποδεχθούμε να γίνει ο κορωνοϊός και η πανδημία ταφόπλακα για το δημόσιο σχολείο και τα δικαιώματά μας. Η κυβέρνηση κάνει λάθος, αν νομίζει πως με τον αυταρχισμό θα περάσει αυτή την τροπολογία. Στον πόλεμο που μας έχει κηρύξει τα εκπαιδευτικά σωματεία, οι μάχιμοι εκπαιδευτικοί της τάξης, γονείς, μαθητές, δεν αποδεχόμαστε και δεν θα εφαρμόσουμε αυτό το μέτρο που αποτελεί παράδειγμα ολοκληρωτικής, αυταρχικής πολιτικής. Τα σχέδιά τους δε θα περάσουν.

- Καμιά ζωντανή μετάδοση μαθήματος σε ήχο ή και εικόνα μέσα από τις σχολικές αίθουσες με υπολογιστές, κινητά, κάμερες.
- Καλούμε τους συναδέλφους και τους διευθυντές να μη στήσουν και ανοίξουν καμία κάμερα.
- Να καταργηθεί η κατάπτυστη τροπολογία.

Για το Δ.Σ. της ΕΛΜΕ
Ο Πρόεδρος
Μόσχος Αλέκος
Η Γ. Γραμματέας
Σπυρίδου Νατάσα

Διαδικασία εισαγωγής μαθητών στην Α΄ Γυμνασίου του Μουσικού Σχολείου Βέροιας για το σχολικό έτος 2020-2021

Δ/ΝΣΗ Δ.Ε. ΗΜΑΘΙΑΣ
Μουσικό Σχολείο Βέροιας

Ο Διευθυντής του Μουσικού Σχολείου Βέροιας Ιωάννης Γεωργουδάκης ενημερώνει ότι, οι εγγραφές μαθητών στην Α΄τάξη Γυμνασίου του Μουσικού Σχολείου Βέροιας για το σχολικό έτος 2020-2021 συνεχίζονται.

Οι γονείς ή οι κηδεμόνες των μαθητών που επιθυμούν να συμμετάσχουν στη διαδικασία επιλογής, οφείλουν να υποβάλουν ηλεκτρονικά την αίτηση που υπάρχει στην ιστοσελίδα του σχολείου μέχρι και τις 29 Μαΐου στο

mail@gym-mous-veroias.ima.sch.gr

Για πληροφορίες 2331065787 και ώρες από 08:30 έως 14:30 καθημερινά τις εργάσιμες ημέρες.

Ευχαριστήριο του Συλλόγου Κοινωνικής Παρέμβασης «Έρασμος»

ΣΥΛΟΓΟΣ ΚΟΙΝΩΝΙΚΗΣ ΠΑΡΕΜΒΑΣΗΣ Έρασμος

Το Διοικητικό Συμβούλιο του Συλλόγου Κοινωνικής Παρέμβασης «Έρασμος» ευχαριστεί θερμά την κ. Μαρία Βλαχογιάννη (GOODY'S BURGER HOUSE) για την δωρεά καταψύκτη δυναμικής χωρητικότητας τροφίμων για τις ανάγκες του Ξενώνα Βραχείας Φιλοξενίας της δομής μας. Η κ. Βλαχογιάννη συνδράμει τον «Έρασμο» από ετών, ως σταθερή χορηγός, στηρίζοντας αφειδώς το πολλαπλό κοινωνικό μας έργο, με πλούσια και ανιδιοτελή προσφορά αγαθών για την κάλυψη ζωτικών αναγκών των ωφελούμενων μας! Κάθε ευγενική χορηγία κοινωνικής αναφοράς, από τον επιχειρηματικό κόσμο, συμβάλλει στην αναβάθμιση του μέσου όρου της ποιότητας ζωής των ευάλωτων συνανθρώπων μας, στη μείωση των όποιων ανισοτήτων και προάγει σημαντικά τον τοπικό μας πολιτισμό.

ΕΜΠΟΡΙΚΟΣ ΣΥΛΛΟΓΟΣ ΒΕΡΟΙΑΣ

ΘΕΡΙΝΟ ΠΡΟΓΡΑΜΜΑ
ΜΑΙΟΣ 2020

ΔΕΥΤΕΡΑ 9:00 - 14:30
ΤΡΙΤΗ 9:00 -14:00 18:00 - 21:00
ΤΕΤΑΡΤΗ 9:00 - 14:30
ΠΕΜΠΤΗ 9:00 - 14:00 18:00 - 21:00
ΠΑΡΑΣΚΕΥΗ 9:00 - 14:00 18:00 - 21:00
ΣΑΒΒΑΤΟ 9:00 - 14.30

ΓΡΑΦΕΙΟ ΤΕΛΕΤΩΝ
ΜΝΗΜΟΣΥΝΑ-ΣΤΕΦΑΝΙΑ-ΣΤΟΛΙΣΜΟΙ

Αφοί Γ. ΚΟΥΡΕΑ
ΚΕΝΤΡΙΚΗΣ 153 - ΒΕΡΟΙΑ

Αναλαμβάνουμε την τελετή του αγαπημένου σας προσώπου με σεβασμό, ποιότητα και ΟΙΚΟΝΟΜΙΑ

Ανοιχτά όλο το 24ωρο

Τηλ.: 23310 74222
6947 934834 & 6932 464356

Φαρμακεία

Πέμπτη 14-5-2020

13:30-17:30 ΝΕΔΕΛΚΟΥ (ΟΥΤΑ) ΑΙΚΑΤΕΡΙΝΗ ΜΟΡΑΒΑ 1 (δίπλα στο ΙΚΑ) 23310-66649

21:00-08:00 ΝΙΚΟΛΑΪΔΗΣ ΜΙΛΤΙΑΔΗΣ ΚΑΡΑΤΑΣΟΥ 19 (κοντά στο 6ο Δημοτικό σχολείο) 23310-66755

Συνεργείο επιφυλακής της ΔΕΥΑΒ

Μάϊος 2020

Το συνεργείο επιφυλακής της ΔΕΥΑΒ κατά το διάστημα από **1-5-2020** μέχρι **15-5-2020** θα είναι το εξής: Αυτόματος τηλεφωνητής βλαβών: τηλ. 2331021814.

Για να μην το ξαναχάσετε!

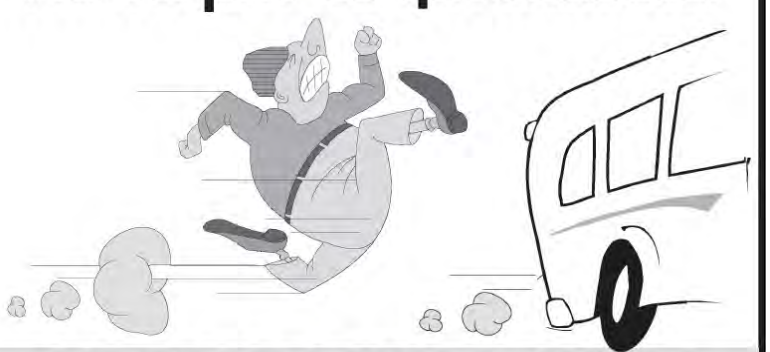

ΔΡΟΜΟΛΟΓΙΑ ΚΤΕΛ
ΣΤΟ
14 505
Από σταθερό ΟΤΕ & κινητά
Καλέστε 14 505 / Χρέωση: Σταθερό 0,66 € / λεπτό & Κινητά 1,11 € / λεπτό
Χρέωση ανά δευτερόλεπτο με ελάχιστη χρέωση 30" / Όροι χρήσης στο www.ktel.org / Γραμμή παρατηρήσεων και παραπόνων: 210 8108221

ΗΜΑΘΙΑ ΗΜΑΘΙΑ ΗΜΑΘΙΑ

Λάζαρος Τσαβδαρίδης: «Να δοθεί και στους Πολιτιστικούς Συλλόγους της χώρας η Αποζημίωση Ειδικού Σκοπού των 800 ευρώ»

Την ένταξη των Πολιτιστικών Συλλόγων της χώρας στους δικαιούχους των ευεργετικών διατάξεων της Κοινής Υπουργικής Απόφασης για Αποζημίωση Ειδικού Σκοπού των 800 ευρώ, λόγω της πανδημίας COVID – 19, ζητάει ο Αν. Γεν. Γραμματέας ΚΟ της ΝΔ και Βουλευτής Ημαθίας κ. Λάζαρος Τσαβδαρίδης με σχετική Ερώτηση που κατέθεσε στη Βουλή.

Απευθυνόμενος στους αρμόδιους Υπουργούς Οικονομικών, Πολιτισμού και Αθλητισμού και Εργασίας και Κοινωνικών Υποθέσεων, ο κ. Τσαβδαρίδης υπογραμμίζει ότι οι Σύλλογοι δεν έτυχαν της συγκεκριμένης αποζημίωσης παρά το γεγονός πως μέσα στους ανακοινωθέντες προς ένταξη Κωδικούς υπήρχαν και οι σχετικοί Κωδικοί, που επέτρεπαν την υποβολή αιτήματος ένταξής τους στις πληττόμενες λόγω αναστολής εργασιών κατηγορίες.

Τονίζει δε ότι ο λόγος της απόρριψης εδράζεται στο ότι η έγκριση του αιτήματός τους είχε, εκτός άλλων, και το κριτήριο της υποβολής από αυτούς δηλώσεων ΦΠΑ, κάτι που ασφαλώς δεν είναι δυνατόν καθώς αυτοί θεωρούνται νομικά πρόσωπα μη κερδοσκοπικού χαρακτήρα και δεν υπάγονται σε καθεστώς ΦΠΑ.

Ο κ. Τσαβδαρίδης σημειώνει ότι η ανάγκη να τύχουν της Ειδικής Αποζημίωσης οι Πολιτιστικοί Σύλλογοι της χώρας είναι μεγάλη, καθώς όχι μόνο επλήγησαν βαθύτατα από τις επιπτώσεις της υγειονομικής κρίσης, αναστέλλοντας το σύνολο των δραστηριοτήτων τους αλλά την ίδια ώρα, τα ανελαστικά και πάγια έξοδα της πλειοψηφίας αυτών (ενοίκια, ρεύμα, τηλεπικοινωνία, έξοδα διαδικτύου, υπηρεσίες υγιεινής) συνεχίζουν να είναι μεγάλα.

Η αντικειμενική αδυναμία των Συλλόγων να ανταποκριθούν σε αυτά, αναφέρει στην Ερώτησή του ο Βουλευτής Ημαθίας, θέτει σε κίνδυνο τη συνολική λειτουργικότητά τους, με ό,τι αυτό συνεπάγεται για τη διαφύλαξη της παράδοσης, των ηθών και των εθίμων της χώρα μας.

ΣΧΟΛΗ ΟΔΗΓΩΝ ΠΟΡΕΙΑ
ΓΙΩΡΓΟΣ ΙΑΚΩΒΙΔΗΣ
ΔΙΠΛΩΜΑΤΑ - ΑΝΑΘΕΩΡΗΣΕΙΣ - ΜΕΤΑΒΙΒΑΣΕΙΣ
ΕΠΕΚΤΑΣΕΙΣ - Π.Ε.Ι. - ΔΙΚΥΚΛΑ
ΓΙΩΡΓΟΣ ΙΑΚΩΒΙΔΗΣ /ΑΡΧΕΛΑΟΣ ΙΑΚΩΒΙΔΗΣ
ΑΣΦΑΛΕΙΕΣ
▪ ΑΥΤΟΚΙΝΗΤΩΝ ▪ ΠΕΡΙΟΥΣΙΑΣ
▪ ΚΑΤΑΣΤΗΜΑΤΩΝ ▪ ΚΑΤΟΙΚΙΑΣ
▪ ΑΤΥΧΗΜΑΤΩΝ ▪ ΥΓΕΙΑΣ
▪ ΑΣΤΙΚΗΣ ΕΥΘΥΝΗΣ ▪ ΖΩΗΣ
▪ ΝΟΜΙΚΗΣ ΠΡΟΣΤΑΣΙΑΣ
www.poreia-iakovidis.gr
info@poreia-iakovidis.gr
ΒΕΝΙΖΕΛΟΥ 72 (Σχ.Οδ. Πορεία) ΒΕΡΟΙΑ
Τηλ. 23310 70.640
6936 888.655, 6981 038.285, 6977876215

Βορίδης στη Βουλή:Στεκόμαστε εμπράκτως στο πλευρό των πληγέντων αγροτών

Τη διαβεβαίωση ότι αμέσως μετά την ολοκλήρωση της επεξεργασίας των στοιχείων για τις επιπτώσεις της πανδημίας του κορωνοϊού στους αιγοπροβατοτρόφους και τους φραουλοπαραγωγούς, θα εξεταστούν οι επιπτώσεις στην τομάτα και το αγγούρι παρείχε ο Υπουργός Αγροτικής Ανάπτυξης και Τροφίμων, Μάκης Βορίδης απαντώντας σε σχετική επίκαιρη ερώτηση του βουλευτή Ηρακλείου του ΚΙΝ.ΑΛ., Βασίλη Κεγκέρογλου.

Ο κ. Βορίδης αναγνώρισε πως έχει δημιουργηθεί μια διαταραχή στην καλλιέργεια των δύο αυτών προϊόντων και προανήγγειλε ότι το Υπουργείο θα την εξετάσει προκειμένου να υπάρξει ενίσχυση των παραγωγών. Πρόσθεσε παράλληλα ότι θα υπάρξει ανάλογη έρευνα και για την καλλιέργεια της μελιτζάνας.

Σε ό,τι αφορά την απόσταξη κρίσης για τους οινοπαραγωγούς, ο κ. Βορίδης έκανε σαφές ότι «το κρασί ήδη έχει πληγεί σημαντικά» και συμπλήρωσε ότι το Υπουργείο βρίσκεται σε διαδικασία αξιοποίησης του κανονισμού.

Ο Υπουργός αναφέρθηκε και στην περαιτέρω ενίσχυση των παραγωγών που δραστηριοποιούνται στις λαϊκές αγορές, κάτι που όπως τόνισε, συνιστά πανελλαδικό ζήτημα.

Απαντώντας σε επίκαιρη ερώτηση του βουλευτή Ηλείας του ΚΙΝ.ΑΛ., Μιχάλη Κατρίνη τοποθέτησε χρονικά την επεξεργασία των στοιχείων για τη διαταραχή της αγοράς της φράουλας εντός της επόμενης εβδομάδας.

Ο κ. Βορίδης έκανε σαφές ότι στόχος του Υπουργείου είναι η συνολική εξέταση του εύρους και του ύψους της διαταραχής στην «εξαιρετικά δυναμική καλλιέργεια της φράουλας» όπως είπε σχετικά και παράλληλα έσπευσε να απονείμει τα εύσημα στους παραγωγούς του συγκεκριμένου προϊόντος τονίζοντας ότι έχουν υψηλό επίπεδο οργάνωσης και επαγγελματισμού.

Επιπροσθέτως, ο Υπουργός Αγροτικής Ανάπτυξης και Τροφίμων αναφέρθηκε και στο «εργαλείο μεταβίβασης και ενίσχυσης με κεφάλαια κινήσεως των παραγωγών μας» όπως αποκάλεσε το αίτημα που έχει τεθεί σε ευρωπαϊκό επίπεδο για την ενίσχυση με ποσά έως 5.000 ευρώ των αγροτών πληγέντων ή πληττόμενων κλάδων ενόψει του Συμβουλίου Υπουργών Γεωργίας της Ευρωπαϊκής Ένωσης της 13ης Μαΐου.

«Δεν πρόκειται για 5.000 ευρώ ανά αγρότη αλλά για έως 5.000 ευρώ ανά πληττόμενο αγρότη» διευκρίνισε ο κ. Βορίδης προσθέτοντας ότι αυτά τα χρήματα αποτελούν «μια πρόσθετη ευελιξία, ένα μέτρο μέσα στο Πρόγραμμα Αγροτικής Ανάπτυξης για να ενισχυθούν οι αγρότες που επλήγησαν».

Τέλος, σε ό,τι αφορά την αποζημίωση των αιγοπροβατοτρόφων ο κ. Βορίδης ανέφερε ότι «μέχρι την Παρασκευή θα ανακοινώσουμε το ποσό με το οποίο θα αποζημιώσουμε αλλά και τον μηχανισμό με τον οποίο αυτοί θα αποζημιωθούν».

Επισπεύδεται η πληρωμή της συνδεδεμένης ενίσχυσης στον τομέα της κτηνοτροφίας

Απόφαση με την οποία καθορίζεται το ύψος της συνδεδεμένης στήριξης για το έτος 2019, που αφορά το ζωϊκό κεφάλαιο χωρίς γη στους κτηνοτρόφους βοοτροφικών και αιγοπροβατοτροφικών εκμεταλλεύσεων (πρώην ειδικά δικαιώματα) υπέγραψε ο Υπουργός Αγροτικής Ανάπτυξης και Τροφίμων, Μάκης Βορίδης για την στήριξη του κλάδου της ελληνικής κτηνοτροφίας.

Με βάση τη συγκεκριμένη απόφαση το ποσό της ενίσχυσης για το Μέτρο 1 (βοοειδή) έχει καθοριστεί στα 240,52 ευρώ ανά ΜΜΖ (Μονάδα Μεγάλου Ζώου) και αφορά 11.473 δικαιούχους και για το Μέτρο 2 (αιγοπρόβατα) στα 47,70 ευρώ ανά ζώο που αφορά 11.488 δικαιούχους.

Ο Υπουργός, λαμβάνοντας υπόψη τις ιδιαίτερες συνθήκες που επικρατούν εξαιτίας της πανδημίας του κορωνοϊού, έχει επισπεύσει την πληρωμή της συνδεδεμένης ενίσχυσης σε κτηνοτρόφους χωρίς γη κατά έναν και πλέον μήνα σε σχέση με πέρυσι.

Η πίστωση της ενίσχυσης στους λογαριασμούς των δικαιούχων αναμένεται να έχει ολοκληρωθεί μέχρι τις 15 Μαΐου.

Όπως επισημαίνει ο κ. Βορίδης, το Υπουργείο θα συνεχίσει να στηρίζει εμπράκτως και να καταβάλλει εγκαίρως τις ενισχύσεις προς τους Έλληνες παραγωγούς και κτηνοτρόφους προκειμένου αυτοί να συνεχίσουν απρόσκοπτα την παραγωγική τους δραστηριότητα.

Μέλλων Γάμος

Γνωστοποιείται σύμφωνα με το άρθρο 1369 του Αστικού Κώδικα ότι:

Ο **ΜΕΛΙΟΣ ΚΩΝΣΤΑΝΤΙΝΟΣ** του Αθανασίου και της Αναστασίας, το γένος Γκαλαϊτση, που γεννήθηκε και κατοικεί στη Βέροια και η **ΤΣΗΡΙΔΟΥ ΕΛΕΝΗ** του Βασιλείου και της Κυριακής, το γένος Παπαδοπούλου, που γεννήθηκε και κατοικεί στη Βέροια, πρόκειται να παντρευτούν με θρησκευτικό γάμο που θα γίνει στον Ιερό Ναό Αγ. Σάββα Κυριωτίσσης Βέροιας.

ΤΕΟ ΠΑΥΛΙΔΗΣ
ΗΛΕΚΤΡΟΛΟΓΙΟ - ΗΛΕΚΤΡΟΝΙΚΑ AUTO
ΕΠΙΣΚΕΥΗ - SERVICE - AUTO CLIMA
ΜΠΑΤΑΡΙΕΣ VARTA MAGNETI MARELLI
ΠΩΛΗΣΕΙΣ
✓ ΚΛΕΙΔΙΑ ΑΥΤΟΚΙΝΗΤΩΝ & ΜΟΤΟ
✓ ΚΕΛΥΦΗ & ΕΠΙΣΚΕΥΗ ΚΛΕΙΔΙΩΝ
✓ IMMOBILIZER - ΚΛΕΙΔΙΑ - ΠΡΟΓΡΑΜΜΑΤΙΣΜΟΙ
✓ ΕΠΙΣΚΕΥΗ ΣΥΣΤΗΜΑΤΟΣ IMMOBILIZER
✓ ΗΛΕΚΤΡΟΝΙΚΗ ΚΟΠΗ ΚΛΕΙΔΙΩΝ AUTO - ΜΟΤΟ
✓ ΤΗΛΕΧΕΙΡΙΣΤΗΡΙΑ ΓΙΑ ΓΚΑΡΑΖΟΠΟΡΤΕΣ
ΕΚΔΟΣΗ ΚΑΡΤΑΣ ΚΑΥΣΑΕΡΙΩΝ 5€
www. ecodiesel.gr
ΕΙΣΑΓΩΓΕΣ - ΠΩΛΗΣΕΙΣ
ΚΑΙΝΟΥΡΓΙΑ & ΑΝΑΚΑΤΑΣΚΕΥΗΣ
✓ ΜΠΕΚ & ΑΝΤΛΙΕΣ ΠΕΤΡΕΛΑΙΟΥ ✓ TURBO
✓ ΒΑΛΒΙΔΕΣ ΠΙΕΣΗΣ ΚΑΥΣΙΜΟΥ
✓ ΚΙΝΗΤΗΡΕΣ & ΑΥΤΟΜΑΤΑ ΣΑΣΜΑΝ ΟΧΗΜΑΤΩΝ
ECO DIESEL High performance
ΕΓΓΥΗΣΗ
ΠΙΕΡΙΩΝ 188 ΒΕΡΟΙΑ ΤΗΛ. 23310 67757

Κρητικού Αναστασία
ΨΥΧΟΛΟΓΟΣ-ΨΥΧΑΝΑΛΥΤΡΙΑ
-Πτυχ. Παν/μίου Ρουέν Γαλλίας
-Μεταπτυχιακοί τίτλοι DESS&DEA Παν/μίου Aix-Marseille Γαλλίας
-Ειδικότητα Κλινικής ψυχοπαθολογίας & ψυχανάλυσης
-Τεστ προσωπικότητας
-Θεραπεία παιδιών, εφήβων, ενηλίκων & ζευγαριών
Ομαδική ψυχοθεραπεία σε ανέργους ΔΩΡΕΑΝ
Δέχεται με ραντεβού
Βέροια: Βενιζέλου 7 - Τηλ.: 23310 68028
Έδεσσα: Γιαννιτσών 19 - Τηλ.: 2381300435
Κιν.: 6972 054101 - sasakrit@yahoo.gr

ΙΔΙΩΤΙΚΟ ΓΡΑΦΕΙΟ ΔΗΜΟΣΙΑΣ ΥΓΕΙΑΣ
ΑΠΟΛΥΜΑΝΣΗ ΗΜΑΘΙΑΣ
ΑΠΟΛΥΜΑΝΣΕΙΣ
(Συμπεριλαμβανομένου και του κορωνοϊού COVID-19)
ΧΩΡΩΝ – ΙΔΡΥΜΑΤΩΝ – ΣΧΟΛΕΙΩΝ
ΟΧΗΜΑΤΩΝ – ΥΠΗΡΕΣΙΩΝ κ.λ.π.
Πιστοποίηση Εφαρμογών με ISO 9001/2015
ΕΝΤΟΜΟΚΤΟΝΙΕΣ - ΜΥΟΚΤΟΝΙΕΣ
Υπεύθυνοι εφαρμογών:
Ιωακειμίδης Βασίλειος – Υγιεινολόγος
Ιωακειμίδης Θεμιστοκλής - Γεωπόνος
ΑΡ. ΑΔΕΙΑΣ ΥΠ. ΓΕΩΡΓΙΑΣ: 124922/31-12-2008
Π. ΤΣΑΛΔΑΡΗ 2 (Πλ. Αγ. Αντωνίου) ΒΕΡΟΙΑ
ΤΗΛ. - FAX: 23310 66501 - ΚΙΝΗΤΟ: 6944995049
email: apolimansi_imathias@yahoo.gr

ΗΜΑΘΙΑ ΗΜΑΘΙΑ ΗΜΑΘΙΑ

Μέσα από το μάτι της κάμερας

Γράφει ο Γιάννης Γεωργουδάκης, Εκπαιδευτικός

Άποψη, αφέλεια, κομματική επιταγή, κακώς εννοούμενη προάσπιση κεκτημένων ή ζοχάδα για τον οχετό που εξαπέλυσαν οι λακέδες διαμορφωτές της κοινής γνώμης μέσα από τα τηλε-σκουπίδια της Αθήνας και πιθανόν δυο τρεις ακόμη ψυχαναγκασμοί που μου διαφεύγουν, είναι οι λόγοι που το διαδίκτυο και όχι μόνο, βρίθει από επαναστατικές κορώνες και διαγγέλματα τις τελευταίες μέρες. Αιτία η πολυθρυλούμενη εισαγωγή κάμερας στην τάξη μέσω του συστήματος τηλεδιάσκεψης webex για να βοηθηθούν όσα παιδιά δεν μπορούν να παρίστανται «δια ζώσης» στο σχολείο λόγω της πανδημίας.

Κανείς δεν θα πατήσει το άβατο της τάξης μας ακούγεται από παντού. Το κεκτημένο μας. Το βασίλειο των τριάντα τετραγωνικών που όταν η πόρτα κλείνει πίσω, κανείς δεν μπορεί να την ανοίξει, κανείς δεν μπορεί να κρυφοκοιτάξει, κανείς δεν μπορεί να επέμβει χωρίς την άδειά μας. Non passera. Για μια ακόμη φορά βρέθηκε ο τρόπος να δείξουμε ανώδυνα και προπαντός ανέξοδα πόσο επαναστάτες είμαστε. Μόνο που αυτή τη φορά ο εχθρός είναι αόρατος παρόλο που τον ψάχνουμε στα φουστάνια της κας Υπουργού. Γιατί ούτως ή άλλως, ο οποιοσδήποτε κακόβουλος μπορεί να αναμεταδώσει τα δρώμενα μέσα στην τάξη ελέω τεχνολογίας. Μια ματιά στο διαδίκτυο θα μάς πείσει για του λόγου το αληθές.

Ο αντίλογος βέβαια λέει ότι πράγματι υπάρχει πρόβλημα. Η προσέγγιση της τροπολογίας από κάθε άποψη μπάζει καθώς η πολιτεία δίνει επίσημα πλέον την άδεια στο πρόβλημα που μέχρι τώρα έκανε πως δεν υπάρχει. Την ίδια στιγμή βέβαια και μετά από έξι μήνες απραξίας, η κα Υπουργός εν μέσω πανδημίας, κατέθεσε το νέο νομοσχέδιο για την Παιδεία. Την νέα επανάσταση που θεσμικά κάνει κάθε Υπουργός Παιδείας. Όπως φαίνεται όμως αυτή η μεθόδευση είναι έλασσον πρόβλημα για τον κλάδο μπροστά στην επανάσταση της κάμερας.

Και για να βάλουμε τα πράματα στη θέση τους. Μπορεί κάποιος να δώσει μια ποιο σύννομη λύση για το φλέγον θέμα της βοήθειας όσων μαθητών για διάφορους λόγους δεν μπορούν να είναι στην τάξη; Δυο εναλλακτικές λύσεις προτάθηκαν από όσο έμαθα που απορρίφθηκαν μετά πολλών επαίνων γιατί κι αυτές είχαν τα προβληματάκια τους.

Λύση πρώτη που συζητήθηκε στα επίσημα. Όσοι μαθητές δεν μπορούν να παρίστανται στο σχολείο, θα πρέπει να συνεχίσουν με κάποιο τρόπο την τηλε-εκπαίδευση. Αυτό θα μπορούσε να γίνει είτε κατά την διάρκεια της παραμονής των εκπαιδευτικών στο σχολείο, οι οποίοι στα κενά τους θα έτρεχαν να βρουν κατάλληλο εξοπλισμό και αίθουσες για να δουλέψουν, πράγμα αμφίβολο για την πλειοψηφία των σχολικών μονάδων, είτε…μετά το μεσημέρι από το σπίτι. Σ' αυτή την δεύτερη περίπτωση θα προέκυπτε το θέμα της υπερωριακής απασχόλησης και της αποζημίωσης που ως εκ τούτου θα έπρεπε οι εκπαιδευτικοί να πιστωθούν, οπότε όπως αντιλαμβάνεστε η πρόταση απορρίφθηκε με συνοπτικές διαδικασίες.

Λύση δεύτερη. Να μην ανοίξουν καν τα σχολεία και συνεχίζουμε την εξ αποστάσεως διδασκαλία μέχρι το τέλος της χρονιάς. Αυτή άλλωστε ήταν και η πρόταση του συνδικάτου, στο όνομα της ελλιπούς προετοιμασίας των σχολικών μονάδων και της υγειονομικής επικινδυνότητας του εγχειρήματος. Ο.κ. δεκτόν για όσους δεν ξέρουν τι παίζει αλλά και για την κοινωνία γενικότερα. Για εμάς όμως τους «από μέσα» που γνωρίζουμε καλύτερα, σίγουρα αυτό δεν είναι λύση και μην κρυβόμαστε πίσω από το μικρό μας δάχτυλο. Γιατί αφενός η πλειοψηφία των μαθητών που κατάλαβε ότι δεν υπάρχουν συνέπειες για την ασυνέπειά τους, την έκανε με ελαφρά πηδηματάκια και οι ηλεκτρονικές τάξεις αδειάσανε απελπιστικά. Αφετέρου το Σεπτέμβριο θα βρούμε το ίδιο σκηνικό και πάλι μπροστά μας. Και μην ακούω εξυπνάδες ότι ως τότε «βλέπουμε». Δεν βλέπουμε τίποτα. Ούτε παραπάνω μάσκες και γάντια θα προμηθευτούμε, ούτε και κανένα μαγικό ραβδάκι θα μεγαλώσει τις τάξεις ώστε να έχουμε τις επιβεβλημένες αποστάσεις. Απλά μεταθέτουμε το πρόβλημα για μετά τις διακοπές έτσι δεν είναι;

Και για να μη τρελαθούμε εντελώς, καλά θα κάνουν όσοι με περισσή ευκολία εξισώνουν την δια ζώσης διδασκαλία με την εξ αποστάσεως να βουτάνε λίγο την γλώσσα στο μυαλό προτού μιλήσουν! Γιατί εκεί στα Υπουργεία τρίβουν τα χέρια τους με τέτοιες «πρωτοποριακές» λύσεις-προτάσεις.

Τους υδρονομείς του ΤΟΕΒ Νάουσας όρκισε χθες ο Αντιπεριφερειάρχης

Με τα απαραίτητα μέτρα προφύλαξης, ο αντιπεριφερειάρχης Ημαθίας όρκισε χθες τους υδρονομείς του ΤΟΕΒ Νάουσας. «Μια ειδικότητα σημαντική για την ορθή χρήση των αρδευτικών πόρων, για την απόδοση των καλλιεργειών και την ποιότητα των αγροτικών προϊόντων.

Όπως πολύ σημαντικός και ιδιαίτερα κρίσιμος για τη γεωργική ανάπτυξη είναι και ο ρόλος των ΤΟΕΒ», δηλώνει ο κ Καλαϊτζίδης, εκφράζοντας τη χαρά του που στην Ημαθία, όπως λέει, οι Οργανισμοί αυτοί «στελεχώνονται από άξιους ανθρώπους, σε όλα τα επίπεδα των δραστηριοτήτων τους και ΜΑΖΙ συνεργαζόμαστε δημιουργικά, με σύγχρονα και αποτελεσματικά έργα προς όφελος των αγροτών της περιοχής μας».

Έναρξη προγράμματος εμβολιασμών της άγριας πανίδας για προστασία έναντι του ιού της λύσσας

Από το Τμήμα Υγείας Ζώων και Κτηνιατρικής Αντίληψης, Φαρμάκων και Εφαρμογών της Διεύθυνσης Κτηνιατρικής της Περιφέρειας Κεντρικής Μακεδονίας ανακοινώνονται τα εξής:

Ο αντιλυσσικός εμβολιασμός επεκτείνεται κατά περίπτωση σε απόσταση - ακτίνας πενήντα (50) χιλιομέτρων γύρω από το σημείο εντοπισμού των νέων θετικών κρουσμάτων, εφόσον οι περιοχές αυτές δεν περιλαμβάνονται ήδη στην καθορισμένη περιοχή εμβολιασμού. Εμβολιασμός δεν θα διενεργηθεί σε κατοικημένες αστικές και περιαστικές περιοχές, μεγάλα οδικά δίκτυα, λίμνες κ.ά.. Υπολογίζεται η διασπορά 25 δολωμάτων ανά τετραγωνικό χιλιόμετρο επιφάνειας (τουλάχιστον 20 δολώματα/km2). Η εποπτεία του προγράμματος θα διενεργείται σε καθημερινή βάση από υπαλλήλους του Τμήματος Ζωοανθρωπονόσων της Διεύθυνσης Υγείας των Ζώων της Γενικής Διεύθυνσης Κτηνιατρικής του Υπουργείου Αγροτικής Ανάπτυξης και Τροφίμων, με τη συνδρομή των αρμόδιων Κτηνιατρικών Αρχών των περιοχών όπου διενεργείται ο εμβολιασμός ή εδρεύουν οι αερολέσχες εκκίνησης των αεροσκαφών.

Σύμφωνα με το υπ' αριθ. 1293/119086/08.05.2020 έγγραφο του ΥΠ.Α.Α.Τ. η έναρξη των εναέριων ρίψεων των εμβολιακών δολωμάτων αναμένεται να ξεκινήσει την Τρίτη 12 Μαΐου 2020 με πτήσεις από την αερολέσχη της Ξάνθης. Σε διάστημα 5-7 «πτητικών» ημερών θα καλυφθούν όλη η Περιφέρεια Ανατολικής Μακεδονίας-Θράκης και κεντρικά και ανατολικά τμήματα της Περιφέρειας Κεντρικής Μακεδονίας

Στις 17-19 Μαΐου αναμένεται να μετακινηθούν αεροπλάνα στην αερολέσχη Τερψιθέας Λάρισας και με πτήσεις 5-7 ημερών να καλυφθούν οι νότιες περιοχές της Περιφέρειας Δυτικής Μακεδονίας, σχεδόν όλη η Περιφέρεια της Θεσσαλίας και το νότιο τμήμα της Περιφερειακής Ενότητας Πιερίας. Στις 24-26 Μαΐου αναμένεται να μετακινηθούν αεροπλάνα στην αερολέσχη Αγρινίου και με πτήσεις 2-3 ημερών θα καλυφθούν

περιοχές της Περιφέρειας Ηπείρου, της Περιφέρειας Δυτικής Ελλάδας, και μικρά τμήματα της Περιφέρειας Στερεάς Ελλάδας και της Περιφέρειας Θεσσαλίας. Τέλος, οι ρίψεις θα ολοκληρωθούν από την αερολέσχη Φλώρινας (ή Παναγίτσας Έδεσσας) περίπου στις 27-30 Μαΐου με πτήσεις 6-8 ημερών όπου θα καλυφθούν περιοχές της Περιφέρειας Δυτικής Μακεδονίας, βορειοδυτικές περιοχές της Περιφέρειας Κεντρικής Μακεδονίας και οι βόρειες περιοχές της Περιφέρειας Θεσσαλίας.

Με βάση το παραπάνω χρονοδιάγραμμα και με την προϋπόθεση ότι δεν θα υπάρξουν καθυστερήσεις λόγω δυσμενών καιρικών συνθηκών (βροχοπτώσεις, ομίχλες, ισχυροί άνεμοι, χιονοπτώσεις), η αντιλυσσική εκστρατεία της άνοιξης του 2020 εκτιμάται ότι θα έχει ολοκληρωθεί γύρω στην πρώτη εβδομάδα του Ιουνίου.

Όλοι οι αρμόδιοι φορείς ενημερώθηκαν από τις 08.05.2020 για τις πτήσεις από 12 έως 20.05.2020.

Με στόχο την προστασία της Δημόσιας Υγείας και λόγω της σοβαρότητας της νόσου υπενθυμίζουμε τα μέτρα διαχείρισης των εμβολιακών δολωμάτων και παραθέτουμε σχετική φωτογραφία του εμβολιακού δολώματος:

- Να αποφεύγεται η επαφή με τα εμβόλια-δολώματα (μικροί κύβοι χρώματος λαδί-καφέ με οσμή ψαριού) και ειδικά με γυμνά χέρια. Σύμφωνα με το υπ' αριθ. 1285/118337/08.05.2020 έγγραφο του ΥΠ.Α.Α.Τ., «το εμβολιακό δόλωμα περιέχει ζωντανό ιό ελαττωμένης λοιμογόνου δύναμης και σε περίπτωση επαφής με αυτό πρέπει να ακολουθήσει άμεσα επίσκεψη στο γιατρό» ή μονάδα υγείας.
- Σε περίπτωση που κάποιος πολίτης βρει ένα τέτοιο εμβόλιο-δόλωμα, δεν θα πρέπει να το ακουμπήσει ή να το πατήσει, ενώ αν χρειασθεί να το πιάσει π.χ. για να το απομακρύνει σε κάποιο πιο δύσβατο μέρος, θα πρέπει να το κάνει φορώντας γάντια μιας χρήσης ή χρησιμοποιώντας μια πλαστική σακούλα.
- Εάν κάποιος σκύλος (κυνηγού, κτηνοτρόφου ή άλλου πολίτη) έχει προσλάβει το δόλωμα στο στόμα του, ο ιδιοκτήτης δεν θα πρέπει σε καμία περίπτωση να προσπαθήσει να το απομακρύνει αλλά να προτρέψει το σκύλο να το αφήσει. Στην περίπτωση που ο σκύλος προσέλαβε το εμβόλιο-δόλωμα ή όταν υπάρχει η παραμικρή υποψία γι' αυτό, ο ιδιοκτήτης θα πρέπει, φορώντας γάντια, να προσπαθήσει να πλύνει την εξωτερική επιφάνεια του στόματος του ζώου με νερό και σαπούνι. Εάν ο σκύλος καταπιεί το δόλωμα ή υπάρχει υποψία ότι το προσέλαβε, ο ιδιοκτήτης και τα μέλη της οικογένειάς του δεν θα πρέπει να έρχονται σε επαφή με το ζώο (σάλιο ή σημεία του σώματός του που ενδεχόμενα έχει γλείψει όπως τρίχωμα, περιοχές γύρω από το στόμα, κ.τ.λ.), με γυμνά χέρια, για τουλάχιστον μία ημέρα.

Το Βέρμιο δεν έχει τίποτα να ζηλέψει από τις Άλπεις

Πάντα έλεγα ότι το Βέρμιο δεν έχει τίποτα να ζηλέψει από τις Άλπεις. Υπερβολή; Όχι. Κοιτάξτε το αφάνταστης ομορφιάς λιβάδι με τους νάρκισσους. Άγιος Παύλος, Βέρμιον. Ασφαλώς όλοι κατανοούμε την υψηλή φυσική αξία (High Nature Value) αυτού του τοπίου. Αλλά και την προστιθέμενη οικονομική αξία του μέσω του τουρισμού. Στις δημόσιες επενδύσεις, αλλά και στις ιδιωτικές, οι μελετητές προσπαθούν να ρίξουν όσο πιο πολλούς τόνους μπετόν μπορούν. Δηλαδή να καταστρέψουμε τη φύση. Είναι καιρός να αρχίσουμε να μελετάμε πως θα αποκαταστήσουμε τη φύση. Πριν από πολλά χρόνια προσπάθησε το Ελληνικό Δημόσιο να δώσει καλλιεργήσιμη γη στους αγρότες, προφανώς με αγαθές προθέσεις. Για να μπορέσουν να επιβιώσουν οι άνθρωποι της υπαίθρου. Με την περίφημη αποστραγγιστική τάφρο «Τσαρμακλή» (ο τότε νομάρχης), στόχευσε στην αποξήρανση του λιβαδιού. Απέτυχε παταγωδώς να δώσει εύφορη γη στους αγρότες. Και τη φυσική ισορροπία διατάραξε και αποτέλεσμα δεν είχε. Στη μάχη μας με τη φύση πάντα θα είμαστε ηττημένοι και στο τέλος όχι ωφελημένοι.

Οι Γερμανοί κατέστρεψαν το Ρήνο με τα βιομηχανικά τους απόβλητα. Αν ήμουν Γερμανός θα προτιμούσα λιγότερα χρήματα στην Τράπεζα και καθαρά ποτάμια.

Εκείνη την εποχή δεν υπήρχαν οικολογικές ευαισθησίες. Να όμως που σήμερα ο άνθρωπος ξαναγυρίζει στη φύση και τη θέλει και παρθένα. Φανταστείτε σ' αυτό το υπέροχο λιβάδι να υπήρχε σήμερα μια λίμνη με τη ζωή που προσελκύει. Με τα υδροχαρή λουλούδια, τα πουλιά και όλη την άγρια πανίδα που παρατηρείται στις συγκεκριμένες εδαφοκλιματικές συνθήκες. Κατεβαίνοντας από τη φωτογράφιση συνάντησα κοντά στο «Σταυρό» ένα ζαρκαδάκι. Η χαρά μου ήταν απερίγραπτη.

Ιδού λοιπόν πεδίο δόξης λαμπρό για την Περιφέρεια Κεντρικής Μακεδονίας, την Διεύθυνση Γεωργίας, την Διεύθυνση Δασών, τον Δήμο, τον συνεταιρισμό του Αγίου Παύλου, τους τιτλούχους αγρότες της περιοχής, τους κατοίκους του Αγίου Παύλου, τους ξενοδόχους, τους καταστηματάρχες να αποκαταστήσουν την βιασθείσα φύση. Το ερώτημα βέβαια είναι, αν δεν υπάρχουν μπετά και οικονομικό κίνητρο πως θα έρθουν σοβαροί μελετητές. Στο σημείο αυτό θα πρέπει να το πάρουν προσωπικά όλοι οι δημόσιοι υπάλληλοι επιστήμονες. Και αυξημένη ευαισθησία για τη φύση διαθέτουν και τις επιστημονικές γνώσεις έχουν. Πάντα πίστευα στον δημόσιο τομέα. Και όταν είχα την τιμή να είμαι δήμαρχος της Νάουσας, με προμήθεια εξειδικευμένων βιβλίων προσπάθησα να προωθήσω την επιστημονική έρευνα και γνώση των δημοτικών υπαλλήλων. Και υπήρχαν υπάλληλοι επιστήμονες που με αυταπάρνηση, και χωρίς ωράρια, έδωσαν τον καλλίτερο εαυτό τους. Αλλά και σε επίπεδο νομού, στα Πολεοδομικά, ο Γιώργος Ρίστας ήταν υπάλληλος και κορυφαίος συγχρόνως πολεοδόμος με εξαιρετική γνώση ακόμη και των νομικών θεμάτων.

Η ΕΕ χρηματοδοτεί ειδικά προγράμματα επανόρθωσης των λιβαδιών και βελτίωσης της βιοποικιλότητάς τους.

Οι Πρέσπες ήδη διοργανώνουν κάθε χρόνο τις εκδηλώσεις «Αγκαλιά με τους Νάρκισσους Ποιητές στα λιβάδια των Πρεσπών». Και πολύ καλά κάνουν και συνδέουν το ταπεινό ζαμπάκι με την ποίηση και την τέχνη. Ο νάρκισσος της Ελληνικής μυθολογίας έχει υμνηθεί από ποιητές και πεζογράφους (Federico García Lorca, William Wordsworth, Paulo Coelho, Oscar Wilde) και έχει εμπνεύσει ζωγράφους σαν τον Michelangelo Merisi da Caravaggio, ίσως τον μεγαλύτερο ζωγράφο όλων των εποχών.

Γιώργος Πολάκης

Από την Περιφέρεια Κεντρικής Μακεδονίας

Εκτεταμένες εργασίες καθαρισμού των εκβολών του Λουδία για τη διευκόλυνση της πρόσβασης στις οστρακοκαλλιέργειες

Σε εργασίες εκτεταμένης κλίμακας για τον καθαρισμό των εκβολών του ποταμού Λουδία από φερτά υλικά και προσχώσεις προχωρά από χθες η Περιφέρεια Κεντρικής Μακεδονίας με τη χρήση ειδικού βυθοκόρου σκάφους.

Η Περιφέρεια Κεντρικής Μακεδονίας εξασφάλισε, σε συνεννόηση με τη Γενική Γραμματεία Πολιτικής Προστασίας, κονδύλια ύψους 250.000 ευρώ, με σκοπό να άρει το «απαγορευτικό» των προσχώσεων και να διευκολύνει την πρόσβαση στις 59 μονάδες οστρακοκαλλιέργειας long line και τα 110 σκάφη παράκτιας αλιείας που δραστηριοποιούνται στην περιοχή, καθώς ο καθαρισμός και η εκβάθυνση των εκβολών του Λουδία απελευθερώνει ουσιαστικά τη νοητή υδάτινη δίοδο προς τη θάλασσα.

Πρόκειται για ένα έργο ζωτικής σημασίας για τους παράκτιους αλιείς και ειδικά για τους οστρακοκαλλιεργητές της Θεσσαλονίκης και της Ημαθίας, που αντιμετωπίζουν σοβαρές δυσκολίες επί σειρά ετών στην καθημερινή τους πρόσβαση από και προς τις μονάδες τους εντός του Θερμαϊκού Κόλπου.

Τα προβλήματα άρχισαν να εμφανίζονται από το 2013, καθώς οι προσχώσεις στις εκβολές του ποταμού καθιστούσαν χρόνο με το χρόνο δυσκολότερη την «έξοδο» των καϊκιών τους από το Αλιευτικό Καταφύγιο των Κυμίνων. Τα έντονα πλημμυρικά φαινόμενα του περασμένου χειμώνα επιδείνωσαν ακόμη περισσότερο την κατάσταση, σε βαθμό μάλιστα που οι καρίνες των καϊκιών τους «κολλούν» στις αβαθείς λόγω των προσχώσεων εκβολές του ποταμού.

Αξίζει να σημειωθεί ότι στην ευρύτερη περιοχή των εκβολών του Λουδία παράγονται κάθε χρόνο 10.000 τόνοι μυδιών και οστράκων, που ως επί το πλείστον εξάγονται σε αγορές της Ευρώπης, όπως η Ιταλία, η Γαλλία και η Ισπανία.

«Δίνουμε λύση σε ένα καίριο πρόβλημα για τους οστρακοκαλλιεργητές που το τελευταίο διάστημα είχαν φτάσει σε απόγνωση. Οι εργασίες που ξεκινούν από σήμερα με ειδικό βυθοκόρο σκάφος αναμένεται να ολοκληρωθούν σε περίπου ένα μήνα. Δίνουμε ανάσα σε έναν από τους πλέον αναπτυσσόμενους παραγωγικούς κλάδους της τοπικής οικονομίας, εξασφαλίζοντας παράλληλα την περιβαλλοντική αειφορία», επισημαίνει ο Αντιπεριφερειάρχης Ανάπτυξης και Περιβάλλοντος Κώστας Γιουτίκας.

«Για εμάς που οι μονάδες μας δεν είναι στην ξηρά, αλλά στο υδάτινο στοιχείο, έχει καθοριστική σημασία να μπορούμε να κινούμαστε απρόσκοπτα προς αυτές. Θέλω να ευχαριστήσω την Περιφέρεια Κεντρικής Μακεδονίας, για το άμεσο ενδιαφέρον που επέδειξε, τις πρωτοβουλίες που ανέλαβε και την ουσιαστική ανταπόκριση στο αίτημά μας», σημειώνει από την πλευρά του ο πρόεδρος του Αλιευτικού Οστρακοκαλλιεργητικού Συλλόγου «Ποσειδών» Κυμίνων- Μαλγάρων Κώστας Βερβίτης.

Από το ερχόμενο Σάββατο οι πρώτες βουτιές σε οργανωμένες παραλίες

Με βάση τις μετεωρολογικές προβλέψεις, τα επιδημιολογικά δεδομένα, αλλά και την εισήγηση της αρμόδιας Επιτροπής των Λοιμωξιολόγων, αποφασίστηκε τελικά να ανοίξουν από το Σάββατο 16 Μαΐου οι 515 οργανωμένες παραλίες, περίκλειστες ή μη, της χώρας.

Οπότε, ενεργοποιούνται, σε συνδυασμό με ανοιχτούς ΚΑΔ για take away διάθεση καφέ, οι ακόλουθοι τρεις ΚΑΔ:

93.29.11.00 - μόνο για τις επιχειρήσεις που εκμεταλλεύονται παραλίες

93.29.11.02 - υπηρεσίες εκμετάλλευσης θαλάσσιων λουτρών

93.29.11.05 - υπηρεσίες μίσθωσης ομπρελών ή/ και καθισμάτων παραλιών (πλαζ)

Από τις 8 το πρωί του Σαββάτου, οι οργανωμένες παραλίες θα λειτουργούν με τους εξής όρους και κανόνες:

-Σε ελεγχόμενες ως προς την είσοδο οργανωμένες παραλίες είναι υποχρεωτική η καταγραφή του αριθμού των παρευρισκομένων.

- Σε ελεγχόμενες ως προς την είσοδο οργανωμένες παραλίες, ο μέγιστος αριθμός λουομένων είναι τα 40 άτομα ανά 1.000τ.μ.

- Η ελάχιστη απόσταση μεταξύ των αξόνων των ομπρελών ορίζεται στα 4 μέτρα, ενώ ορίζεται και ελάχιστη απόσταση 1 μέτρου μεταξύ της περιμέτρου του σκιάστρου δύο ομπρελών.

- Ανά ομπρέλα μπορούν να υπάρχουν μέχρι 2 ξαπλώστρες, με εξαίρεση τις οικογένειες με ανήλικα τέκνα.

-Η ελάχιστη απόσταση ανάμεσα σε δύο ξαπλώστρες που βρίσκονται σε διαφορετικές ομπρέλες ορίζεται στο 1,5 μέτρο.

-Τα καταστήματα υγειονομικού ενδιαφέροντος (κυλικεία, αναψυκτήρια, καφέ μπαρ) λειτουργούν αποκλειστικά με διάθεση προϊόντων σε πακέτο (take away).

-Τα προϊόντα τους πωλούνται μόνο συσκευασμένα και απαγορεύεται η παρασκευή τους στο χώρο.

- Απαγορεύεται η διάθεση και πώληση αλκοολούχων ποτών.

-Απαγορεύεται το delivery στα σημεία αυτά.

-Δεν επιτρέπεται η ανάπτυξη τραπεζοκαθισμάτων στο χώρο του καταστήματος.

- Η ελάχιστη απόσταση μεταξύ των πελατών που περιμένουν να εξυπηρετηθούν ορίζεται στο 1,5 μέτρο.

- Υπάρχει ισχυρή σύσταση για χρήση μάσκας από τους εργαζόμενους.

Το προσωπικό των οργανωμένων παραλιών υποχρεούται να απολυμαίνει τις ξαπλώστρες - καρέκλες μετά από κάθε πελάτη. Επίσης, υποχρεούται να απολυμαίνει τακτικά τις εγκαταστάσεις υγιεινής, αναρτώντας σχετικό πρόγραμμα το οποίο και θα επιδεικνύεται σε περίπτωση ελέγχου.

-Στην ξαπλώστρα τοποθετείται υποχρεωτικά πετσέτα με ευθύνη του λουόμενου.

-Απαγορεύεται η ομαδική άθληση με σωματική επαφή.

Υπενθυμίζεται τέλος, ότι για την προστασία της δημόσιας υγείας είναι απαραίτητο και στις παραλίες να τηρούνται οι αναγκαίες αποστάσεις, να αποφεύγεται ο συγχρωτισμός και να τηρούνται όλοι οι κανόνες υγιεινής.

Ανοιξιάτικη βόλτα για τη μέριμνα ατόμων με αυτισμό εν καιρώ κορονοϊού

Με τη σύμφωνη γνώμη των γονέων του συλλόγου μας και λαμβάνοντας υπόψη τα ασφαλή μέτρα που απαιτούνται λόγω κορονοϊού, τα παιδιά μας παρέα με τους εκπαιδευτές μας πραγματοποίησαν το πρόγραμμα του συλλόγου μας 'Γνωρίζω την πόλη μου-γνωρίζω τη γειτονιά μου'. Σε μικρές ομάδες περπάτησαν στη συνοικία της Κυριώτισσας ,στη περιοχή της Μπαρμπούτας ,στο πάρκο της Εληάς. Το πρόγραμμα αυτό θα γίνεται σε καθημερινή απογευματινή βάση με σκοπό πρωτίστως την κοινωνική ένταξη και ενσωμάτωση των παιδιών μας, την αποφόρτισή τους από την φάση του εγκλεισμού και της καραντίνας αλλά και την προσωπική τους ευχαρίστηση μιας και οι δομές ειδικής αγωγής είναι κλειστές. Παράλληλα οι γονείς και κυρίως οι μητέρες θα έχουν τη δυνατότητα να βρουν λίγο χρόνο για τον εαυτό τους, να πάρουν μια ανάσα ,μιας και τόσο καιρό έχουν επωμιστεί την πλήρη απασχόληση των παιδιών τους με όλες τις συνέπειες του εγκλεισμού. Τα παιδιά μας συναντήθηκαν με τους εκπαιδευτές και τους φίλους τους που τόσο καιρό είχαν να τους δουν και χαμόγελα ζωγραφίστηκαν στο πρόσωπό τους....καμία τηλεκπαίδευση δεν μπορεί να αντικαταστήσει τη προσωπική επικοινωνία και επαφή που επιζητούν...Τις επόμενες μέρες θα ακολουθήσουν και άλλα προγράμματα από το σύλλογό μας γι α όλες τις ομάδες παιδιών. Ευχαριστούμε τους εκπαιδευτές μας που με τόση αγάπη περιβάλουν τα παιδιά μας και τους προσφέρουν στιγμές ξεγνοιασιάς που τόσο πολύ τις έχουν ανάγκη.

Το ΔΣ του Συλλόγου

Ζερβός
ΙΔΙΩΤΙΚΟ ΚΤΕΟ
ΒΕΡΟΙΑ - ΑΛΕΞΑΝΔΡΕΙΑ
Τηλ. 23310-60066 Τηλ. 23331-00004

ΧΡΩΜΑΤΑ - ΣΙΔΗΡΙΚΑ ΕΡΓΑΛΕΙΑ
BOSCH
KRAUSMANN ORANGE POWER
BLACK&DECKER
DEWALT
ΓΙΤΟΠΟΥΛΟΣ ΤΑΣΟΣ
ΤΗΛ. 23310 70495 - 2331024195
ΣΤΑΔΙΟΥ 46 - ΒΕΡΟΙΑ
CHROMOLAC
www. gitopoulostasos.blogspot.com e-mail: gitopoulos@gmail.com
epigrafix.gr

ΔΡΟΜΟΛΟΓΙΑ ΚΤΕΛ ΝΟΜΟΥ ΗΜΑΘΙΑΣ Α.Ε.

ΒΕΡΟΙΑ-ΑΛΕΞΑΝΔΡΕΙΑ-ΘΕΣ/ΝΙΚΗ
06:30, 8:30, 11:00, 13:00, 15:00, 18:00, 20:00.

ΘΕΣ/ΝΙΚΗ-ΑΛΕΞΑΝΔΡΕΙΑ-ΒΕΡΟΙΑ
07:00, 09:00, 11:30, 14:40, 16:00, 17:30, 20:00.

ΒΕΡΟΙΑ-ΝΑΟΥΣΑ
07:00, 08:30, 10:20, 13:00, 16:00, 19:00, 21:15.

ΝΑΟΥΣΑ-ΒΕΡΟΙΑ
06:05, 07:30, 10:00, 14:30, 17:00, 19:30.

ΒΕΡΟΙΑ-ΑΛΕΞΑΝΔΡΕΙΑ ΤΟΠΙΚΟ
19:00.

ΑΛΕΞΑΝΔΡΕΙΑ-ΒΕΡΟΙΑ ΤΟΠΙΚΟ
14:15

Τηλ. Επικοινωνίας Υπεραστικών Γραμμών: 2331022342.
6975906066

ΔΡΟΜΟΛΟΓΙΑ ΣΑΒΒΑΤΟΚΥΡΙΑΚΟΥ

ΣΑΒΒΑΤΟ

ΒΕΡΟΙΑ-ΑΛΕΞΑΝΔΡΕΙΑ-ΘΕΣ/ΝΙΚΗ
08:00, 10:30, 13:00, 15:30, 18:00, 20:00.

ΘΕΣ/ΝΙΚΗ-ΑΛΕΞΑΝΔΡΕΙΑ-ΒΕΡΟΙΑ
08:00, 11:00, 13:00, 15:00, 17:30, 20:00.

ΒΕΡΟΙΑ-ΝΑΟΥΣΑ
07:00, 09:30, 14:30, 19:00.

ΝΑΟΥΣΑ-ΒΕΡΟΙΑ
07:30, 10.30, 15:00, 19:30.

ΚΥΡΙΑΚΗ δεν θα πραγματοποιηθεί κανένα δρομολόγιο.

ΗΜΑΘΙΑ ΗΜΑΘΙΑ ΗΜΑΘΙΑ

Η Ελληνική Βιομηχανία Χυμών **Κ. Δέδες ΑΣΠΙΣ ΑΕ**, μια από τις μεγαλύτερες βιομηχανίες επεξεργασίας φρούτων και λαχανικών, ΑΝΑΖΗΤΑ ΠΡΟΣΩΠΙΚΟ, για την κάλυψη θέσεων εργασίας διαφόρων ειδικοτήτων στο εργοστάσιο της στο Ζερβοχώρι Ημαθίας.

Η εταιρεία αναζητά:

• Εργάτες Παραγωγής
• Χειριστές / Βοηθούς Χειριστές Ανυψωτικών Μηχανημάτων
• Τεχνίτες / εργατοτεχνίτες
• Αναλυτές χημείου

Η εταιρεία προσφέρει:

• Δωρεάν μεταφορά εργαζομένων από και προς το εργοστάσιο
• Ευχάριστο περιβάλλον εργασίας σε υπερσύγχρονες δομές
• Κλιματιζόμενος χώρος εργασίας
• Παροχή πλήρους εξοπλισμού εργασία • Εγγυημένες-υψηλές αποδοχές

Αιτήσεις γίνονται δεκτές μέσω της ιστοσελίδας της εταιρείας (www.aspis.gr) ή απευθείας στα γραφεία της εταιρείας στο Ζερβοχώρι Ημαθίας.

Απαραίτητα Δικαιολογητικά για την πρόσληψη:

• Αποδεικτικό ΑΦΜ – ΑΜΚΑ – Αριθμό Μητρώου ΙΚΑ
• Δελτίο Αστυνομικής Ταυτότητας
• Αριθμό Τραπεζικού Λογαριασμού Εθνικής Τράπεζας
• Πιστοποιητικό Υγείας
• Φωτογραφία
• Ασφαλιστική Ενημερότητα για ασφαλισμένους Ο.Γ.Α. Για όλα τα έγγραφα απαιτείται μια απλή φωτοτυπία.

Επιπλέον πληροφορίες Δ/νση: Ζερβοχώρι Ημαθίας, 59034 Τηλ: +30 – 23323 03100, Τμήμα Προσωπικού: κα Αλέκα Μπαράκου

Η βιομηχανία ΑΛΜΗ ΑΒΕΕ ζητά εποχικό προσωπικό για τις ανάγκες της παραγωγής του επόμενου τετραμήνου.

Συγκεκριμένα:

• Εργάτες / εργάτριες παραγωγής
• Επιστημονικό προσωπικό (γεωπόνους, χημικούς, τεχνολόγους τροφίμων, τεχνολόγους γεωπόνους)
• Τεχνίτες διαφόρων ειδικοτήτων (μηχανικούς – ηλεκτρολόγους)
• Χειριστές ανυψωτικών μηχανημάτων

Οι ενδιαφερόμενοι / ενδιαφερόμενες μπορούν να καταθέτουν αιτήσεις στην έδρα της επιχείρησης, στο 5ο χλμ Αλεξάνδρειας – Κρύας Βρύσης, έως και τις 30/6/2020.

Η αίτηση θα πρέπει να συνοδεύεται από φωτοτυπία ταυτότητας ή φωτοτυπία διαβατηρίου (με την άδεια εργασίας).

Τηλέφωνο επικοινωνίας: 2333 027 800
Email: info@almifoods.gr

Alexander
CANNING & FRUITS PROCESSING

Το κονσερβοποιείο – χυμοποιείο «ΑΛΕΞΑΝΤΕΡ» στη Βέροια ανακοινώνει πως δέχεται αιτήσεις για πρόσληψη εποχιακού προσωπικού **Εργάτες/Εργάτριες και Χειριστές Κλαρκ/Βοηθοί Χειριστές Κλαρκ** για τη θερινή περίοδο 2020.

Μπορείτε να κάνατε ΑΙΤΗΣΗ:

- **προσκομίζοντας τα παρακάτω δικαιολογητικά στα γραφεία της εταιρείας (Σιδ.Σταθμός Βέροιας) ΔΕΥΤΕΡΑ με ΠΑΡΑΣΚΕΥΗ 9:30-14:30 ή**
- **αποστέλλοντας τα παρακάτω δικαιολογητικά στο email:** hr@aqf.gr

ΑΠΑΡΑΙΤΗΤΑ ΔΙΚΑΙΟΛΟΓΗΤΙΚΑ ΣΚΑΝΑΡΙΣΜΕΝΑ/ΦΩΤΟΤΥΠΙΕΣ :

1) ΑΣΤΥΝΟΜΙΚΗ ΤΑΥΤΟΤΗΤΑ **Η΄ΔΙΑΒΑΤΗΡΙΟ - ΑΔΕΙΑ ΠΑΡΑΜΟΝΗΣ/ΑΔΕΙΑ ΕΡΓΑΣΙΑΣ (ΓΙΑ ΑΛΛΟΔΑΠΟΥΣ)**
2) ΠΡΟΣΦΑΤΟ ΕΚΚΑΘΑΡΙΣΤΙΚΟ ΕΦΟΡΙΑΣ **Η΄ ΒΕΒΑΙΩΣΗ ΑΠΟΔΟΣΗΣ ΑΦΜ**
3) ΑΡΙΘΜΟ ΜΗΤΡΩΟΥ ΑΣΦΑΛΙΣΜΕΝΟΥ **(ΙΚΑ)**
4) **ΑΜΚΑ**
5) ΛΟΓΑΡΙΑΣΜΟΣ **ΔΕΗ**
6) ΕΠΙΚΥΡΩΜΕΝΟ ΑΝΤΙΓΡΑΦΟ ΠΙΣΤΟΠΟΙΗΤΙΚΟΥ ΥΓΕΙΑΣ
7) ΒΙΒΛΙΑΡΙΟ ΚΑΤΑΘΕΣΕΩΝ ΤΡΑΠΕΖΗΣ (1ος ΔΙΚΑΙΟΥΧΟΣ)

ΕΠΙΠΛΕΟΝ για τους:

Χειριστές Κλαρκ: Άδεια χειριστή μηχανημάτων Έργου

Βοηθούς Χειριστές Κλαρκ: Βεβαίωση Αναγγελίας

Η μεταφορά θα γίνεται με λεωφορεία της εταιρείας

Για περισσότερες πληροφορίες για την μεταφορά σας (την καλοκαιρινή σεζόν) είτε για οποιαδήποτε άλλη διευκρίνιση παρακαλώ επικοινωνήστε στο Τηλ. **2331 0 23774 κα Λένα Μαρκογιαννάκη**

ΣΗΜΕΙΩΣΗ: Επισημαίνεται ότι σύμφωνα με την νομοθεσία (ν.4461/2017 αρ. 92) για την *«περιστασιακή εργασία των εγγεγραμμένων ανέργων»* ρυθμίζεται το θέμα ως εξής: «Άνεργοι εγγεγραμμένοι στα μητρώα του Ο.Α.Ε.Δ., που πραγματοποίησαν ως και εβδομήντα **(70) ημερομίσθια** ανά δωδεκάμηνο, μπορούν με αίτησή τους προς τον ΟΑΕΔ να βεβαιώσουν συνεχή χρόνο ανεργίας, αφαιρουμένου του ως άνω χρόνου εργασίας τους και κάθε χρονικού διαστήματος κατά το οποίο δεν ήταν εγγεγραμμένοι άνεργοι».

TASTY FRUIT
fresh fruits & vegetables

ΑΝΑΚΟΙΝΩΣΗ

Η «*Tasty Fruit*» δέχεται εγγραφές προσωπικού για την σεζόν των κερασιών 2020 που ξεκινάει περίπου από τις 15/05/2020.
Τα απαραίτητα δικαιολογητικά είναι τα εξής:
1. Φωτοτυπία ταυτότητας ή διαβατηρίου
2. Α.Φ.Μ.
3. Α.Μ.Κ.Α
4. Αριθμός μητρώου ΙΚΑ (ΑΜΑ)
5. Πιστοποιητικό Οικογενειακής Κατάστασης
6. Πιστοποιητικό Υγείας
7. Αρ. Λογαριασμού Τράπεζας (Πειραιώς).
Πληροφορίες στο τηλέφωνο:
- **2331072700 (9π.μ.- 2μ.μ.)**

Επίσης η εταιρεία "Tasty Fruit" δέχεται δηλώσεις παραγωγής στις καλλιέργειες κερασιών, βερίκοκων, νεκταρινιών και ροδάκινων

Πληροφορίες στο τηλέφωνο:
- **2331072700 (9π.μ.- 2μ.μ.)**

-Κεντρικό: Τέρμα Ρωσοπροσφύγων (Β) Βέροια

ΕΛΣΤΑΤ: Αύξηση εξαγωγών σε νωπά φρούτα και λαχανικά, το πρώτο τρίμηνο 2020

Σημαντική αύξηση παρουσίασαν οι ελληνικές εξαγωγές νωπών φρούτων και λαχανικών, το πρώτο τρίμηνο 2020, σε σχέση με το ίδιο διάστημα του προηγούμενου έτους, σύμφωνα με στοιχεία που δημοσίευσε η ΕΛΣΤΑΤ, επεξεργασμένα από το Σύνδεσμο Ελληνικών Επιχειρήσεων Εξαγωγής, Διακίνησης Φρούτων Λαχανικών και Χυμών INCOFRUIT-HELLAS. Η αύξηση σε αξία έφτασε το 31,3%, με το συνολικό ποσό των εξαγωγών σε νωπά φρούτα και λαχανικά να ανέρχεται σε 326,6 εκατομμυρίων ευρώ, ενώ κατά 17,5% μεγεθύνθηκαν οι εξαγωγές σε όγκο, φτάνοντας τους 440,56 χιλιάδες τόνους. Αυξημένες κατά 24,4% ήταν το πρώτο τρίμηνου του τρέχοντος έτους οι αποστολές-εξαγωγές λαχανικών, σε σχέση με το ίδιο διάστημα του 2019, ανερχόμενες σε 72.339 τόνους και κατά 29,2% σε αξία, η οποία φτάνει τα 59,512 εκατομμύρια ευρώ. Σε θετικό έδαφος κινήθηκαν οι εξαγωγές φρούτων, οι οποίες αυξήθηκαν κατά 16,3%, φτάνοντας τους 368.225 τόνους, ενώ σε 267,09 εκατομμύρια ευρώ ανήλθε η αξία τους, αυξημένη κατά 31,8%. Ο όγκος των λαχανικών που εξήχθη μεγεθύνθηκε κατά 24,2% και διαμορφώθηκε σε 72,34 χιλ. τόνους. Αύξηση 8,8% καταγράφηκε στις εξαγωγές της ντομάτας (11.346 τόνοι), 41,8% στις πιπεριές (12.935 τόνοι), 9,9% στα αγγούρια & αγγουράκια (17.155 τόνοι) και 44% στις πατάτες (12.935 τόνοι). Σε ότι αφορά στα φρούτα, σύμφωνα με τα προσωρινά στοιχεία της ΕΛΣΤΑΤ, ο όγκος των εξαγωγών το πρώτο τρίμηνο του έτους ανήλθε σε 368,23 χιλ. τόνους, αυξημένος κατά 16,3% σε σχέση με την ίδια περίοδο του 2019. Κατά 23,9% αυξήθηκαν, σε όγκο, οι εξαγωγές στα πορτοκάλια (181.310 τόνοι), κατά 17,9% στα λεμόνια (7.277 τόνοι), 34,4% στις φράουλες (17.480 τόνοι) και κατά 15,7% στα ακτινίδια (71.510 τόνοι). Αντίθετα, κάμψη παρουσίασαν οι εξαγωγές σε μήλα (-5,5%, 20.485 τόνοι), και σε μανταρίνια (-4%, 26.399 τόνοι).

«Η αύξηση της αξίας των εξαχθέντων φρούτων κατά 31,3% είναι εντυπωσιακή και δείχνει την αυξημένη μεσοσταθμική τιμή μονάδος των προϊόντων μας, οφειλόμενη κυρίως στα πορτοκάλια και ακτινίδια που δημιούργησαν ρεκόρ εξαγωγών», υπογράμμισε ο ειδικός σύμβουλος του Συνδέσμου Ελληνικών Επιχειρήσεων Εξαγωγής, Διακίνησης Φρούτων Λαχανικών και Χυμών INCOFRUIT-HELLAS, Γιώργος Πολυχρονάκης.

Μάλιστα όπως τόνισε «οι ενδείξεις από την εξαγωγή μέχρι και χθες 13/5/2020 βάσει προσωρινών στοιχείων ΥΠΑΑΤ δείχνουν ότι διατηρούνται τα ποσοστά αύξησης τους στο επίπεδο των 17,5% με εκτιμώμενες τις αυξήσεις σε αξία άνω των 35% που εάν δεν υπάρξουν ζημιές, λόγω καιρικών συνθηκών, οι εξαγωγές φρούτων και λαχανικών θα έχουν προοπτικές ρεκόρ 10ετίας» προσθέτοντας όμως ότι «υπήρξε μια μείωση των εισαγωγών το αντίστοιχο τρίμηνο στην χώρα μας, κατά -7,0% σε όγκο, με σημαντική την μείωση εισαγωγών κυρίως σε λαχανικά -14,6% κατ όγκο και κατά -16,6% σε αξία».

Μεταξύ άλλων ο κ. Πολυχρονάκης επισήμανε πως «απαραίτητη προϋπόθεση για την διατήρηση της φήμης των προϊόντων μας στις καταναλωτικές αγορές είναι η αυστηρή εφαρμογή των εθνικών και ενωσιακών κανόνων για προδιαγραφές εμπορίας -ποιότητος με πλήρη ιχνηλασιμότητα που παρέχει την ασφάλεια στον καταναλωτή για την ποιότητα τους και με τήρηση των κανόνων υγιεινής σε όλη την εφοδιαστική αλυσίδα των προϊόντων μας».

ΕΠΙΧΕΙΡΗΣΕΙΣ ΜΕ ΥΠΗΡΕΣΙΕΣ DELIVERY ΚΑΙ TAKE AWAY

ΠΑΝΤΟΠΩΛΕΙΟ Το Παραδοσιακό
Σοφία Σίσκου
Πατρ. Ιωακείμ 2 • Βέροια τηλ.: 23315 02110
έναντι εισόδου Μητρόπολης κιν.: 6975 676400
e-mail: sosiskou@yahoo.gr Paradosiako Veria

Καλέστε στο 2331502110 & 697567400 δώστε την παραγγελία σας και σε λίγο έρχεται χωρίς χρέωση στην πόρτα σας! Πατρ. Ιωακείμ 2 (έναντι εισόδου Μητρόπολης) στη Βέροια. Ώρες λειτουργίας καταστήματος: 8.30-14.30 Ώρες delivery: 10.30-15.30 Ελάχιστη παραγγελία 15€

Καλέστε στο 2331025170 από τις 11.30-00.30 δώστε την παραγγελία σας και σε λίγο έρχεται χωρίς χρέωση και όριο παραγγελίας στην πόρτα σας! Το μοναδικό μας μπιφτέκι σε πολλές special burger εκδόσεις και ακόμη γύρος, σουβλάκι, λουκάνικο, παντσέτα και πολλές επιλογές σε κοτόπουλο και σαλάτες, με ένα τηλεφώνημα ή στο κατάστημά μας στην Βενιζέλου 2 στη Βέροια

COFFEE ISLAND
coffee roasters

Ο μοναδικός καφές και όλα τα ροφήματα, κρύα σάντουιτς και ζεστά αρτοσκευάσματα με ένα τηλεφώνημα στο 2331 075777 έρχονται στην πόρτα σας χωρίς χρέωση και takeaway από το κατάστημά μας Πιερίων 178 στη Βέροια. Ώρες delivery 7.00- 21.00 καθημερινές και 8.00-21.00 σαβ/κο

ΧΡΗΣΙΜΑ ΤΗΛΕΦΩΝΑ ΓΙΑΤΡΩΝ

Αναστάσιος Κατσαμάκας
Δερματολόγος - Αφροδισιολόγος
Ειδικευθείς στο Νοσ. BICHAT PARIS
Κλινική & Αισθητική Δερματολογία
- Δερματοσκόπηση σπίλων (ελιές)
- Μεσοθεραπεία τριχόπτωσης
- Θεραπεία ακμής Smoothbeam Laser
- Laser αποτρίχωσης CANDELA
- Αφαίρεση κονδυλωμάτων με Laser CO_2

ΡΑΝΤΕΒΟΥ ΣΤΟ ΤΗΛ: 23310 23919
Δευτέρα έως Παρασκευή: πρωί 9.00-1.00, απόγευμα 6.00-8.30
ΕΛΗΑΣ 13, ΒΕΡΟΙΑ

Βενιαμίν Στ. Παναγιωτίδης
Ειδικός Γαστρεντερολόγος
Επιστημονικός Συνεργάτης Α΄ Παθολογικής Κλινικής ΑΧΕΠΑ
Ενδοσκοπικό Εργαστήριο Παθήσεις ήπατος
ΔΕΧΕΤΑΙ
Καθημερινά από 9.00 π.μ. - 1.30 μ.μ. και 5.30 μ.μ. - 8.30 μ.μ.
Τετάρτη κατόπιν ραντεβού
Μαλακούση 8-10, 1ος όροφος
Τηλ.: 23310 76257 & 6949 207751
e-mail: info@veniaminpanagiotidis.gr

Dr. ΑΣΗΜΙΝΑ ΤΑΒΑΝΙΩΤΟΥ
Msc PhD
ΜΑΙΕΥΤΗΡΑΣ ΧΕΙΡΟΥΡΓΟΣ ΓΥΝΑΙΚΟΛΟΓΟΣ
Διδάκτορας Παν. AZVUB Βρυξελλών
Μετεκπεδευθείσα επί 4ετία στη Μ. Βρετανία και το Βέλγιο
- Υπογονιμότητα
- Υποβοηθούμενη αναπαραγωγή
- Εξωσωματική γονιμοποίηση
- Αποβολές

ΔΕΧΕΤΑΙ ΚΑΤΟΠΙΝ ΡΑΝΤΕΒΟΥ
Ιατρείο: Μ. Καρακωστή 12 - Βέροια
« : Κ. Καραμανλή 14 - Θεσ/νίκη
Τηλ.: 2310869196 - 6977213167

Δημήτριος Κ. Ταχματζίδης
Καρδιολόγος
Επιστημονικός Συνεργάτης Γ΄ Καρδιολογικής Κλινικής Α.Π.Θ.
- Υπέρηχος Καρδιάς
- Doppler - Triplex
- Τεστ Κόπωσης
- Holter Ρυθμού
- Holter Πίεσης

Δευτέρα - Παρασκευή
08:30 - 13:30 & 18:00 - 20:30
Σάββατο με ραντεβού
Επίσκεψη - Υπερηχογράφημα κατ' οίκον
Βενιζέλου & Καπ. Άγρα 1, Βέροια
τηλ: 23310 23992 κιν: 6944 627484
email: tachmatzidis@gmail.com

ΓΙΑΝΝΗΣ ΓΙΑΝΝΑΡΑΚΗΣ
ΠΝΕΥΜΟΝΟΛΟΓΟΣ - ΦΥΜΑΤΙΟΛΟΓΟΣ
ΔΙΔΑΚΤΩΡ ΠΑΝΕΠΙΣΤΗΜΙΟΥ ΚΡΗΤΗΣ
ΚΑΤΟΧΟΣ ΕΥΡΩΠΑΪΚΟΥ ΔΙΠΛΩΜΑΤΟΣ ΠΝΕΥΜΟΝΟΛΟΓΙΑΣ
- Σπιρομετρικός έλεγχος ✓
- Διακοπή Καπνίσματος ✓
- Ιατρείο Άσθματος ✓
- Αναπνευστικά Νοσήματα ✓
- Χρόνιος Βήχας ✓
- Μελέτη Ύπνου ✓

ΕΠΙΣΚΕΨΕΙΣ ΚΑΤ΄ ΟΙΚΟΝ
ΔΕΧΕΤΑΙ:
Βέροια: Π. ΤΣΑΛΔΑΡΗ 1 - Τηλ.: 23310 70066
Δευτέρα & Τετάρτη: 14.30 έως 20.30
Σάββατο: 09.00 έως 13.00
Νάουσα: Γ. ΚΩΝ/ΝΙΔΗ 12 - Τηλ.: 2332502745
Δευτέρα & Τετάρτη: 09.00 έως 13.00
Τρίτη-Πέμπτη-Παρασκευή: 09.00 έως 13.00 & 17.00 έως 20.00
E: g_gianarakis@yahoo.gr & Κιν.: 6932 565534

Παντελής Μαϊόβης
Νευρολόγος Msc, PhD
Διδάκτορας Ιατρικής ΑΠΘ
Επιστημονικός Συνεργάτης
Β΄ Νευρολογικής Κλινικής ΑΧΕΠΑ
Νευροφυσιολογικό Εργαστήριο
ΔΕΧΕΤΑΙ ΚΑΘΗΜΕΡΙΝΑ ΜΕ ΡΑΝΤΕΒΟΥ ΚΑΙ ΚΑΤ΄ ΟΙΚΟΝ
Βενιζέλου 13 - Βέροια
Τηλ.: 23310 76475 & 6973040189
panmaio@hotmail.com

ΠΑΠΑΖΗΣΗΣ ΛΕΩΝΙΔΑΣ
Χειρουργός Οφθαλμίατρος
τέως Δ/ντής Νοσοκομείου Βέροιας
Δέχεται με ραντεβού

	Πρωί	Απόγευμα
Τετάρτη:	9.30 - 1.30	6.00 - 8.00
Παρασκευή:	9.30 - 1.30	6.00 - 8.00
Τρίτη:	Κλινική	Ιατρείο

Αντ. Καμάρα 1 & Βικέλα (γωνία)
(πρώην Κλινική Αβραμίδη)
Βέροια - Τ.Κ. 59132
Τηλ.: 23310 23888 - Κιν.: 6972 701239
Email: leopapazisis@gmail.com

Μιχαήλ Αθ. Στογιαννόπουλος
Ειδικός Γαστρεντερολόγος
Ενδοσκοπικό Εργαστήριο Ηπατικές παθήσεις
Δέχεται: 9.00 π.μ. - 1.00 μ.μ. & 5.30 μ.μ. - 8.30 μ.μ. καθημερινά ΕΚΤΟΣ ΠΡΩΙ ΤΕΤΑΡΤΗΣ
Βενιζέλου 32 (3ος όρ.), 591 00 Βέροια
Τηλ.: 23310 65625, κιν.: 6945 337963
E-mail: mstogiannopoulos@yahoo.gr

Πρόγραμμα Αστικών Βέροιας

Το **ΑΣΤΙΚΟ ΚΤΕΛ ΒΕΡΟΙΑΣ Α.Ε**. ενημερώνει του πολίτες ότι λόγω των έκτακτων μέτρων που ισχύουν, αναπροσαρμόζει τα καθημερινά δρομολόγιά του **από 12-3-2020 έως 25-3-2020.**

Κ.Τ.Ε.Λ. ΑΣΤΙΚΩΝ - ΧΕΙΜΕΡΙΝΟ ΠΡΟΓΡΑΜΜΑ
Από 12/3/2020 έως και 24/3/2020

ΠΡΟΣ ΝΟΣΟΚΟΜΕΙΟ				ΠΡΟΣ ΔΙΑΒΑΤΟ				ΠΡΟΣ ΕΦΟΡΙΑ - ΜΑΚΡΟΧΩΡΙ				ΚΑΛΛΙΘΕΑ - ΠΑΣΑ ΚΙΟΣΚΙ	
ΚΑΘΗΜΕΡΙΝΑ		ΣΑΒΒΑΤΟ	ΚΥΡΙΑΚΗ	ΚΑΘΗΜΕΡΙΝΑ		ΣΑΒΒΑΤΟ	ΚΥΡΙΑΚΗ	ΚΑΘΗΜΕΡΙΝΑ		ΣΑΒΒΑΤΟ	ΚΥΡΙΑΚΗ	ΚΑΘΗΜΕΡΙΝΑ	ΣΑΒΒΑΤΟ
6.45	13.10	6.45	6.45	6.10	15.40	7.35	8	6.10	13.40	6.55	8	8.10	8.10
7.15	14.40	8	8.30	7.10	16.30	8	11.45	6.45	14.35	7.35	10.30	10.00	9.20
7.45	17.45	8.30	10	7.30	17.30	9.20	14.35	7.10	15.40	8	11.45	12.25	10.20
8.30	19.30	9.30	11.30	8	18.45	10	17.10	7.30	16.30	8.40	13.00	13.45	12.25
9	20.25	10.30	14.40	9.20	20	11	18	8	17.30	9.20	14.35		13.45
9.30		11.30	17.45	10	21.15	11.45	20	8.40	18.45	10	17.10		
10		13.10	20.25	10.45*		13.05	21	9.20	20	10.30	18		
10.30		14.30		*ΚΑΘΕ ΤΡΙΤΗ		13.40		10.00	21.15	11	20		
11.30		16.45		11		14.35		10.30		11.45	21		
12.30		17.45		11.45		15.40		10.45* ΚΑΘΕ ΤΡΙΤΗ		12.15			
		19.30		13.05		16.30		11		13.05			
		20.25		13.40		17.30		11.45		13.40			
				14.35		18.45		12.15		14.35			
						20		13.05		15.40		ΠΑΝΟΡΑΜΑ	

ΠΡΟΣ ΜΕΣΗ			ΠΡΟΣ ΠΑΛΙΑ ΛΥΚΟΓΙΑΝΝΗ		ΠΡΟΣ Γ. Τ. ΡΑΧΗ			ΠΡΟΣ ΑΓ.ΒΑΡΒΑΡΑ			ΠΡΟΣ ΜΕΤΟΧΙ		ΠΡΟΣ ΑΣΩΜΑΤΑ	
ΚΑΘΗΜΕΡΙΝΑ	ΣΑΒΒΑΤΟ	ΚΥΡΙΑΚΗ	ΚΑΘΗΜΕΡΙΝΑ	ΣΑΒΒΑΤΟ	ΚΑΘΗΜΕΡΙΝΑ	ΣΑΒΒΑΤΟ	ΚΥΡΙΑΚΗ	ΚΑΘΗΜΕΡΙΝΑ	ΣΑΒΒΑΤΟ	ΚΥΡΙΑΚΗ	ΚΑΘΗΜΕΡΙΝΑ ΚΑΙ ΣΑΒΒΑΤΟ	ΚΥΡΙΑΚΗ	ΚΑΘΗΜΕΡΙΝΑ ΚΑΙ ΣΑΒΒΑΤΟ	ΚΥΡΙΑΚΗ
7.10	9.20	8	6.45	8.40	7.10	8.40	8.40	7.55	7.15	9.30	9	9.30	7.15	8.30
9.20	11.45	11.45	8.40	11.00	11.30	11.30	18.15	9	9	12.25	12.25	12.25	8.30	11.30
11.45	14.35	14.35	11.00	14.35	13.15*	15.05		11	11	16.30		16.30	11.30	14.40
14.35	17.30	17.10	14.35	16.40	ΚΑΘΕ ΤΡΙΤΗ	18.15		12.25	12.25				13.10	20.25
17.30	20	20	16.40	19.10	15.05			13.55	13.55				14.30	
20			19.10		18.15			18.30	18.30				16.45	
													19.30	
													20.25	

ΠΡΟΣ ΣΙΔ. ΣΤΑΘΜΟ				
ΠΡΟΣ ΘΕΣ/ΝΙΚΗ		ΠΡΟΣ ΕΔΕΣΣΑ ΦΛΩΡΙΝΑ		ΚΥΡΙΑΚΗ
8.30		7.10		9
11.30		13.40		13
17.45		16.15		16.40
20.50		19.10		19.10

Χρήσιμα Τηλέφωνα

Περιφέρεια Κεντρικής Μακεδονίας
Περιφερειακή Ενότητα Ημαθίας

Τηλ. κέντρο	23313 50100
Γραφείο Αντιπεριφερειάρχη	23313 50102
Πυροσβεστική	23310199,23310 68400
Νοσοκομείο κέντρο	23313 51100
Νοσοκομείο πληροφορίες	23313 51210
Νοσοκομείο ραντεβού	23313 51400
ΕΚΑΒ	166
ΔΕΥΑΒ	2331078.824
ΔΕΥΑΒ Βλάβες	2331021.814
ΔΕΔΔΗΕ (βλάβες) από σταθερό	11500 & 1
ΔΕΔΔΗΕ (λοιπές υπηρ.)	2331074800
ΟΤΕ Βλάβες	121 κλήση από σταθερό
ΟΤΕ Βλάβες	13888 κλήση από κινητό
ΚΤΕΛ (Υπεραστικά)	2331022.342
ΚΤΕΛ	14505
ΚΤΕΛ (Αστικά)	2331022.282
ΟΣΕ	2331024.444
ΕΛΤΑ	23310 20664
ΡΑΔΙΟΤΑΞΙ	2331062.555 - 2331062.666
ΤΑΞΙ (πιάτσα ΚΤΕΛ)	23310-75151
ΔΟΥ ΒΕΡΟΙΑΣ (Γραμματεία)	23313 53124, 23313 53125
ΤΕΛΕΤΩΝ Γ. ΚΟΥΡΕΑ	2331074222
ΓΗΡΟΚΟΜΕΙΟ	2331024891, 2331023322
Α' ΚΑΠΗ	2331028.664
Β' ΚΑΠΗ	2331021.286
Δασαρχείο Βέροιας και 231330-9642 έως 9650	231330-9636 έως 9640
Δ/νση Δασών	2331026385, 26394
Δ/νση Υγείας-Πρόνοιας	23310 78296, 78297
Τμήμα Συγκοινωνιών:	2331353416, 7
Τελωνείο	2331072.256
Ιδιωτικό ΚΤΕΟHELLAS (Πολυκλαδικά Λύκεια)	2331060.066
Ιδιωτικό ΚΤΕΟ Βέροιας (Μακροχώρι)	2331043.333
Β'Σ.Σ. τηλ. κέντρο	2331032.611
Στρατολογικό Γραφείο	2310894463, 2310894562
ΟΑΕΔ	2331026.888
Οργ. Εργατικής Κατοικίας	2331073353
Εθν. Οργαν. Πρόνοιας	2331024.598
ΤΟΕΒ	2331024.669
"Πρωτοβουλία για το παιδί" (Κέντρο αναφοράς περιστατικού)	2331072303
Δημ. Βιβλ Ζωγιοπούλου»	2331024.879
Αλσος Παπάγου	2331072.654
Ι. Μητρόπολη	2331022270
ΔΗΠΕΘΕ	2331078140
ΚΕΠΑ (ΧΩΡΟΣ ΤΕΧΝΩΝ)	2331078100
Οδική Βοήθεια HELLAS SERVICE	2331060919
Οδική Βοήθεια EXPRESS SERVICE	1154
Οδική Βοήθεια INTERAMERICAN	168

ΑΣΤΥΝΟΜΙΚΗ Δ/ΝΣΗ ΗΜΑΘΙΑΣ

Διευθυντής:	2331072.222, 76.615
Α' Υποδ/ντής:	2331020.240, 76.612
Β' Υποδ/ντής:	2331076.611
Υπασπιστής:	2331076.610, 76.613
Κέντρο Άμεσης Επέμβασης: 100,	2331025.197, 76.625 FAX: 23.333

ΑΣΤΥΝΟΜΙΚΟ ΤΜΗΜΑ ΒΕΡΟΙΑΣ

Διοικητής:	2331070.655, 2331076.645
Υποδιοικητής:	2331076.642
Αξ/κός Υπηρεσίας:	2331076.643
Γραμματείας:	2331076.646, 2331076.647
Διαβατήρια:	2331076650
Ταυτότητες:	2331076659

ΤΜΗΜΑ ΑΣΦΑΛΕΙΑΣ ΒΕΡΟΙΑΣ

Διοικητής:	2331070.588, 2331076.655
Υποδιοικητής:	2331076.658
Αξ/κός Υπηρεσίας:	2331076.653
Γραμματείας:	2331076.656
Γραφείο Αλλοδαπών:	2331076.657

ΤΜΗΜΑ ΤΡΟΧΑΙΑΣ ΒΕΡΟΙΑΣ

Διοικητής:	2331071.071, 2331076.665
Υποδιοικητής:	2331076.667
Αξ/κός Υπηρεσίας:	2331076.669
Γραμματείας:	2331076.663
Γραμ. (Μοτοποδήλατα):	2331076.664
Τμήμα Συνοριακής Φύλαξης Γεωργιανών	2331098000

Δήμος Βέροιας Δημοτική Ενότητα Βέροιας

Γραφείο Δημάρχου:	2331350505
Αντιδήμαρχος Ανάπτυξης και Οικονομικών:	2331350632
Τμήμα Καθαριότητας-Ανακυκλώσιμων υλικών	2331350634, 2331350595
Τμήμα Πράσινου-Δασών	2331350606
Αντιδήμαρχος Καθαριότητας:	2331350618
Αντιδήμαρχος Παιδείας:	2331353511
Πρόεδρος Δημοτικού Συμβουλίου:	2331350536
Γραφείο Δημοτολογίων:	2331350550
Γραφείο Ληξιαρχείου:	2331350546
Γραφείο Δημοτικού Συμβουλίου:	2331350529
Γραφ Αδειών Καταστημάτων:	2331350564
Κ.Ε.Π.:	2331350000
Δημοτική Αστυνομία	2331350610

Δήμος Νάουσας Δημοτική Ενότητα Νάουσας

Δημαρχείο:	2332 3 50300
Fax:	2332 0 24260
ΚΕΠ:	2332 3 50000 , 2332 3 50011 , 2332 3 50015 , 2332 3 50016

Δήμος Αλεξάνδρειας

Δημαρχείο Αλεξάνδρειας:	2333 3 50100
Δημοτολόγιο	23333 50150
Ληξιαρχείο	23333 50130
Πρωτόκολλο	23333 50151
Διεύθυνση Διοικ. Υπηρεσιών	23333 50144
Γραφείο Προσωπικού	23333 50122
Γραφείο Δημ. Συμβουλίου	23333 50142

ΕΝΟΙΚΙΑΣΗ ΔΙΑΜΕΡΙΣΜΑΤΩΝ

Κωδ: 13512 - ΕΛΗΑ Κέντρο ΕΝΟΙΚΙΑΖΕΤΑΙ Γκαρσονιέρα συνολικής επιφάνειας 25 τ.μ. στον 1 ο όροφο. Αποτελείται από 1 Υπνοδωμάτιο, Κουζίνα, Μπάνιο . Είναι κατασκευασμένη το 1980 και διαθέτει Κουφώματα Ξύλινα, Ανελκυστήρα, Ανοιχτωσιά - Τιμή: 150 €. Αποκλειστικά από την ΜΕΣΙΤΙΚΗ ΑΚΙΝΗΤΩΝ.

Κωδ.23898 ΩΡΟΛΟΙ, ενοικιάζεται κομπλέ επιπλωμένη γκαρσονιέρα 29 τ.μ., μικτά κατασκευή 1978, 1 υ/δ σαλοκουζίνα και μπάνιο , 1 ος όροφος , με ανεξάρτητη θέρμανση , A/C και ελάχιστα κοινόχρηστα μόνο 200€. Θα είναι ελεύθερο και επισκέψιμο από 1/05/2020.

Κωδ: 23286 - Κέντρο ΕΝΟΙΚΙΑΖΕΤΑΙ Γκαρσονιέρα συνολικής επιφάνειας 35 τ.μ. στον 3ο όροφο. Αποτελείται από 1 Υπνοδωμάτιο, Κουζίνα και Μπάνιο . Είναι κατασκευασμένη το 1980 και διαθέτει θέρμανση Κεντρική Πετρελαίου, Κουφώματα Αλουμινίου συρόμενα, Ανελκυστήρα, Ηλ. Συσκευές, Σκαλιά εισόδου, σε πολύ κεντρικό σημείο, Τιμή: 180 €.

Κωδ: 22988 ΠΑΣΑΚΙΟΣΚΙ ενοικιάζεται σπάνιο διαμέρισμα συνολικής επιφάνειας 105 τ.μ. 1ος ορ. Εξαιρετικής διαρρύθμισης ,Διαμπερές και με πολύ φωτεινούς χώρους ,αποτελούμενο από 3 Υπνοδωμάτια, Σαλοκουζίνα και Μπάνιο . Είναι κατασκευασμένο το 1999 και διαθέτει θέρμανση ατομική με υπέρυθρες , η με σόμπα πέλλετ του ενοικιαστή , θέση στάθμευσης στον αύλιο χώρο , έχει μεγάλη βεράντα , απεριόριστη θέα στον κάμπο και τα κουφώματα του είναι με διπλά τζάμια , Τιμή: 300 € . Αποκλειστική διάθεση - διαχείριση από ΜΕΣΙΤΙΚΗ ΑΚΙΝΗΤΩΝ .

Κωδ: 106033 ΠΡΟΜΗΘΕΑΣ ΕΝΟΙΚΙΑΖΕΤΑΙ ανακαινισμένο Διαμέρισμα συνολικής επιφάνειας 108 τ.μ. στον 2 ο όροφο. Αποτελείται από 3 Υπνοδωμάτια, Σαλόνι, Κουζίνα και 2 Μπάνια. Είναι κατασκευασμένο το 1994 και ανακαινίστηκε το 2009. Διαθέτει θέρμανση αυτόνομη πετρελαίου με θερμιδοτετρητές, βλέπει σε ανοιχτωσιά, κουφώματα αλουμινίου συρόμενα με διπλά τζάμια, με πολύ άνετους χώρους, θωρακισμένη πόρτα εισόδου, με τέντες, ανελκυστήρα, Μπαλκόνια 30 τ.μ., με μηνιαίο μίσθωμα 320€. Υπόδειξη μόνο σε σοβαρά ενδιαφερόμενο μισθωτή. Αποκλειστική διάθεση και διαχείριση από την ΜΕΣΙΤΙΚΗ ΑΚΙΝΗΤΩΝ.

ΚΩΔ. 23402 ΠΡΟΜΗΘΕΑΣ, Διαμέρισμα 110 τ.μ., κατασκευή 1973, 3 υ/δ, 2 ος όροφος, εκπληκτική και ανεμπόδιστη θέα , μέτρια κατασκευή, αλουμινίου συρόμενα, ανεξάρτητη θέρμανση , σόμπα με ξύλα η Pellet , χωρίς ανελκυστήρα, με πολύ λίγα κοινόχρηστα, 190€. Αποκλειστική ΔΙΑΘΕΣΗ από την ΜΕΣΙΤΙΚΗ ΑΚΙΝΗΤΩΝ.

Κωδ.23784 ΚΕΝΤΡΟ , κοντά στην Ελιά ενοικιάζεται διαμέρισμα 113 τ.μ., 3 υ/δ, Ημιόροφος , έχει αλουμινίου συρόμενα κουφώματα , είναι επιμελημένης κατασκευής και σε μία όμορφη πολυκατοικία, με κουζίνα ανεξάρτητη και με κεντρική θέρμανση πετρελαίου αλλά και με δύο αποθήκες , σε θέση περιοπής σίγουρα, με θωρακισμένη πόρτα , ενοίκιο 250€,. Αποκλειστική διάθεση και διαχείριση από την ΜΕΣΙΤΙΚΗ ΑΚΙΝΗΤΩΝ.

Κωδ: 24727 ΠΑΣΑΚΙΟΣΚΙ, ενοικιάζεται ισόγειο διαμέρισμα 120τ.μ., με κοινόχρηστα μόνο το ρεύμα της σκάλας , κατασκευή 1980, 2 υ/δ, πολύ άνετο , ατομική θέρμανση πετρελαίου και με αποθήκη μέσα , τιμή μόνο: 240€. Αποκλειστική διάθεση και διαχείριση από την ΜΕΣΙΤΙΚΗ ΑΚΙΝΗΤΩΝ.

ΕΝΟΙΚΙΑΣΗ ΑΠΟΘΗΚΩΝ

Κωδ. 22964 Στην ΚΑΛΛΙΘΕΑ, ενοικιάζεται μεγάλη και φθηνή υπόγεια αποθήκη 150 τ.μ., κατασκευή 1986. Μπαίνει και αυτ/το μέσα , ενοίκιο μόνο 120€. Αποκλειστική διάθεση και διαχείριση από την ΜΕΣΙΤΙΚΗ ΑΚΙΝΗΤΩΝ.

ΕΝΟΙΚΙΑΣΗ ΓΡΑΦΕΙΩΝ

Κωδ: 116292 ΕΛΗΑ Κέντρο ΕΝΟΙΚΙΑΖΕΤΑΙ Γραφείο συνολικής επιφάνειας 25 τ.μ. στον 1 ο όροφο. Αποτελείται από έναν γραφειακό χώρο, Κουζίνα και WC. Είναι κατασκευασμένο το 1980 και διαθέτει Κουφώματα Ξύλινα, Κεντρική Θέρμανση Πετρελαίου, Ανελκυστήρα, Ανοιχτωσιά - Τιμή: 150 €. Αποκλειστικά από την ΜΕΣΙΤΙΚΗ ΑΚΙΝΗΤΩΝ.

Κωδ. 13234 Ενοικιάζεται γραφείο 30 τ.μ. κοντά στον Άγιο Αντώνιο 3ος ορ. εξαιρετικής προβολής 2 χώροι με δικό του WC . Ενοίκιο μόνο 150€.

Κωδ: 22769 - Στο Κέντρο ΕΝΟΙΚΙΑΖΕΤΑΙ Γραφείο συνολικής επιφάνειας 38 τ.μ. 1ος ορ. . Αποτελείται από 2 Χώρους, Είναι κατασκευασμένο το 1980 και διαθέτει Κουφώματα Αλουμινίου συρόμενα με διπλά τζάμια και μία αποθήκη - Τιμή: 150 € .

Κωδ. 14025 Ενοικιάζεται στον πεζόδρομο της Βέροιας μεγάλη Επαγγελματική Στέγη 213 τ.μ. αποτελούμενη από 7 χώρους ανεξάρτητους , φωτεινούς σε εξαιρετικά καλή κατάσταση με 2 WC και ασανσέρ, με μηνιαίο μίσθωμα 700€. Αποκλειστική διάθεση και υπόδειξη μόνο από την ΜΕΣΙΤΙΚΗ ΑΚΙΝΗΤΩΝ.

ΕΝΟΙΚΙΑΣΗ ΚΑΤΑΣΤΗΜΑΤΩΝ

Κωδ: 23559 - Κέντρο ΕΝΟΙΚΙΑΖΕΤΑΙ κατά αποκλειστικότητα Κατάστημα συνολικής επιφάνειας 30 τ.μ. Ισόγειο. Αποτελείται από 1 Χώρο, . Είναι κατασκευασμένο το 1980 και διαθέτει Κουφώματα Αλουμινίου καινούργια τιμή 150 €.

Κωδ: 23626 - Κέντρο ΕΝΟΙΚΙΑΖΕΤΑΙ Κατάστημα επί της Μητροπόλεως συνολικής επιφάνειας 55 τ.μ. Ισόγειο. Αποτελείται από 2 Χώρους και 2 WC, κατάλληλο για πολλαπλές χρήσεις, σε σημείο μεγάλης προβολής, μίσθωμα 600€ . Αποκλειστική διάθεση και υπόδειξη μόνο από την ΜΕΣΙΤΙΚΗ ΑΚΙΝΗΤΩΝ.

Κωδ: 23146 - Εργοχώρι επί της Σταδίου ΕΝΟΙΚΙΑΖΕΤΑΙ Κατάστημα συνολικής επιφάνειας 65 τ.μ. Ισόγειο. Αποτελείται από 1 Χώρο ενιαίο , είναι φωτεινό και έχει μεγάλη βιτρίνα . - Τιμή πολύ πολύ χαμηλή μόνο 110 €. Αποκλειστική ΔΙΑΘΕΣΗ και ΔΙΑΧΕΙΡΙΣΗ από την ΜΕΣΙΤΙΚΗ ΑΚΙΝΗΤΩΝ.

Κωδ: 23650 ΣΤΟΝ ΠΕΡΙΦΕΡΕΙΑΚΟ ΕΝΟΙΚΙΑΖΕΤΑΙ κατ΄ αποκλειστικότητα ένα νεόδμητο κατάστημα συνολικής επιφάνειας 300 τ.μ. Ισόγειο. Αποτελείται από 1 Χώρο, . Είναι κατασκευασμένο το 1992 και διαθέτει Κουφώματα Αλουμινίου, Πάρκινγκ μεγάλο έξω , εξαιρετικής προβολής , μίσθωμα 3.000 €.

ΜΕΣΙΤΙΚΗ ΑΚΙΝΗΤΩΝ
Γ. ΜΠΡΙΑΖΑΣ & ΣΥΝΕΡΓΑΤΕΣ
ΕΔΡΑ: ΕΛΗΑΣ 14 ΒΕΡΟΙΑ
www.mesitiki.gr
ΠΩΛΗΣΕΙΣ - ΕΝΟΙΚΙΑΣΕΙΣ
ΕΚΤΙΜΗΣΕΙΣ
23310 71111 - 6932 711711

ΑΝΑΛΑΜΒΑΝΟΥΜΕ ΤΗΝ ΠΩΛΗΣΗ 'Η ΕΝΟΙΚΙΑΣΗ ΤΟΥ ΑΚΙΝΗΤΟΥ ΣΑΣ ΑΜΕΣΑ

ΕΝΟΙΚΙΑΣΗ ΠΑΡΚΙΝΓΚ

Κωδ: 23469 ΠΑΣΑΚΙΟΣΚΙ ενοικιάζεται Πάρκινγκ 15τ.μ. κλειστό με άνετη πρόσβαση με μηνιαίο μίσθωμα μόνο 50€.

ΠΩΛΗΣΗ ΔΙΑΜΕΡΙΣΜΑΤΩΝ

Κωδ: 106424 - ΑΝΟΙΞΕΩΣ ΠΩΛΕΙΤΑΙ κατά αποκλειστικότητα ανακαινισμένη Γκαρσονιέρα συνολικής επιφάνειας 50 τ.μ. στον 3ο όροφο χωρίς ανελκυστήρα. Μαζί με το Διαμέρισμα δίνεται και η Αέρινη Στήλη με Δικαίωμα Δόμησης ακόμη 70τ.μ. επιπλέον. Αποτελείται από 1 Υπνοδωμάτιο, Σαλόνι, Κουζίνα, Μπάνιο . Είναι κατασκευασμένη το 1991 και ανακαινίστηκε το 2010. Διαθέτει θέρμανση Αυτόνομη Πετρελαίου με Ωρομετρητές, Απεριόριστη Θέα, Κουφώματα Αλουμινίου με Διπλά Τζάμια, Επιπλωμένο ή και χωρίς έπιπλα, Τέντες, Σκαλιά εισόδου, BBQ, με Ανοιχτωσιά, με πολύ μεγάλη βεράντα 55 τ.μ., σε τιμή προφοράς μόνο: 50.000 €. Αποκλειστική διάθεση και υπόδειξη από την ΜΕΣΙΤΙΚΗ ΑΚΙΝΗΤΩΝ.

Κωδ: 104996 - ΑΚΡΟΠΟΛΗ ΠΩΛΕΙΤΑΙ Διαμέρισμα καινούργιο ακατοίκητο συνολικής επιφάνειας 90 τ.μ. στον 1ο ορ. Αποτελείται από 2 υ/δ , σαλόνι, κουζίνα ξεχωριστή και μπάνιο . Είναι κατασκευασμένο το 2006 και διαθέτει θέρμανση ατομική με πετρέλαιο. Διαθέτει απεριόριστη θέα, τα δε κουφώματα του είναι καινούργια συνθετικά. Διαθέτει και κλειστό πάρκινγκ με πολύ εύκολη πρόσβαση. - Τιμή: 78.000 €.

Κωδ: 105837 ΑΚΡΟΠΟΛΗ , πωλείται καινούργιο σπάνιο διαμέρισμα 103 τ.μ. μικτά και 83 τ.μ. καθ. ολοκληρωμένο από τον νυν ιδιοκτήτη , 3ος όροφος, κατασκευή 2005, 2 υ/δ, σαλόνι, κουζίνα, μπάνιο, υπάρχει δυνατότητα και για 3ο υ/δ, βλέπει τον κάμπο της Βέροιας , διαθέτει πολύ μεγάλη κουζίνα , ατομική θέρμανση με αντλία θερμότητας και μεγάλο κλειστό γκαράζ, αποθήκη στο ισόγειο , σε αμφιθεατρική θέση, ευκαιρία χωρίς αμφιβολία. Προσφορά σε τιμή εκπληκτικά συμφέρουσα 110.000€ . Αποκλειστική διάθεση και υπόδειξη μόνο από την ΜΕΣΙΤΙΚΗ ΑΚΙΝΗΤΩΝ.

Κωδ: 105028 ΑΚΡΟΠΟΛΗ , πωλείται καινούργιο σπάνιο διαμέρισμα 110 τ.μ. μικτά , 3ος όροφος, κατασκευή 2005, 2 υ/δ, σαλόνι, κουζίνα, μπάνιο, υπάρχει δυνατότητα και για 3ο υ/δ, βλέπει τον κάμπο της Βέροιας , διαθέτει πολύ μεγάλη κουζίνα , ατομική θέρμανση με ατομική θέρμανση κλειστό γκαράζ, αποθήκη στο ισόγειο , σε αμφιθεατρική θέση, ευκαιρία χωρίς αμφιβολία. Προσφορά σε τιμή εκπληκτικά συμφέρουσα 110.000€ .

ΠΩΛΗΣΗ ΜΟΝΟΚΑΤΟΙΚΙΩΝ

Κωδ: 13713 - ΠΙΕΡΙΩΝ Κέντρο ΠΩΛΕΙΤΑΙ κατά αποκλειστικότητα Μονοκατοικία συνολικής επιφάνειας 160 τ.μ. 2 επιπέδων. Αποτελείται από 2 Υπνοδωμάτια, Σαλόνι, Κουζίνα, Μπάνιο και WC. Είναι κατασκευασμένη το 1960 και διαθέτει θέρμανση Ατομική - Πετρέλαιο, Κουφώματα Αλουμινίου, Πάρκινγκ, Αποθήκη , Κήπο - Τιμή: 80.000 €.

Κωδ. 13572 Πωλείται στο Πανόραμα Βέροιας Σπάνια Μονοκατοικία 175 τ.μ. επί του κεντρικού δρόμου , πρόκειται για ένα μοναδικό ακίνητο σε οικόπεδο 300 τ.μ. με μία κατασκευή πολυτελέστατη του 1992 και προσφέρεται σε μία πολύ χαμηλή τιμή ευκαιρίας μόνο 350.000€.

Κωδ: 13568 - Άνω Ζερβοχώρι ΠΩΛΕΙΤΑΙ νεόδμητη Μονοκατοικία συνολικής επιφάνειας 220 τ.μ. 2 επιπέδων σε οικόπεδο 1000 τ.μ. Αποτελείται από 3 Υπνοδωμάτια, και WC. Είναι κατασκευασμένη το 2000 και διαθέτει θέρμανση Ατομική - Πετρέλαιο, Απεριόριστη Θέα, Κουφώματα Αλουμινίου, Πόρτα Θωρακισμένη, Αποθήκη , Κήπο, Τζάκι, Συναγερμό, Τέντες, Διπλά τζάμια - Τιμή: ευκαιρίας 80.000 €.

ΠΩΛΗΣΗ ΑΠΟΘΗΚΩΝ

Κωδ: 13152 - ΩΡΟΛΟΙ Κέντρο ΠΩΛΕΙΤΑΙ Αποθήκη συνολικής επιφάνειας 280 τ.μ. σε υπόγειο χώρο . Αποτελείται από ενιαίο χώρο με εύκολη πρόσβαση. Τιμή: 30.000 € .

ΠΩΛΗΣΗ ΓΡΑΦΕΙΩΝ

Κωδ: 12741 - Κέντρο ΠΩΛΕΙΤΑΙ Γραφείο συνολικής επιφάνειας 35 τ.μ. 1ος Υπερυψωμένος. Αποτελείται από 1 Χώρο, . Είναι κατασκευασμένο το 1978 και διαθέτει θέρμανση Ατομική - Ηλεκτρικό, - Τιμή: 27.000 €.

Κωδ. 12776 ΚΕΝΤΡΟ ΒΕΡΟΙΑΣ, άριστοι γραφειακοί χώροι 63 τ.μ., μικτά και 40 τ.μ. καθ. καινούργια κατασκευή του 2000, με 2 χώρους και WC στον 2 ο όροφο , πολύ κοντά στον Άγιο Αντώνιο , τιμή εξαιρετικά χαμηλή μόνο 32.000€.

ΚΩΔ.116300 ΚΕΝΤΡΟ ΠΩΛΕΙΤΑΙ αποκλειστικά από το γραφείο μας σπάνιο γραφείο 39 τ.μ. και με 17,5 τ.μ. αποθήκη στο υπόγειο 1ος όρ. ψηλός οικοδομή του 1999, σε πολύ καλή κατάσταση και σε εξαιρετικά καλή τιμή, χωρίς θέρμανση. Πρόκειται για ένα πολύ φωτεινό και γωνιακό ακίνητο στο κέντρο της πόλης, με ανοιχτωσιά μπροστά του , Τιμή 28.000€.

ΠΩΛΗΣΗ ΚΑΤΑΣΤΗΜΑΤΩΝ

Κωδ: 13806 ΚΕΝΤΡΟ , Στο πάνω μέρος της παλαιάς Κεντρικής πωλείται κατάστημα 44 τ.μ., ισόγειο, αυτοτελές και με 22 τ.μ. πατάρι , κατασκευή 1998, διαθέτει μεγάλη βιτρίνα , πρόκειται για ένα πολύ αξιόλογο ακίνητο και διατίθεται σε τιμή ευκαιρίας , Αποκλειστική διάθεση και υπόδειξη μόνο από την ΜΕΣΙΤΙΚΗ ΑΚΙΝΗΤΩΝ, τιμή μόνο 40.000€.

Κωδ: 13964 πωλείται κοντά στα ΚΤΕΛ σπάνιο ισόγειο κατάστημα 70 τ.μ., τετραγωνισμένο και με πολύ μεγάλη φάτσα , ακίνητο ευκαιρίας , τιμή έκπληξη, Αποκλειστική διάθεση και υπόδειξη μόνο από την ΜΕΣΙΤΙΚΗ ΑΚΙΝΗΤΩΝ, Μόνο σοβαρές προτάσεις , τιμή πώλησης 80.000€ τώρα 50.000€. Αποκλειστική ΔΙΑΘΕΣΗ από την ΜΕΣΙΤΙΚΗ ΑΚΙΝΗΤΩΝ.

Κωδ.13710 ΚΕΝΤΡΟ , Κατάστημα 101 τ.μ., και με 110 τ.μ. υπόγειο το οποίο επικοινωνεί με εσωτερικό υδραυλικό ανελκυστήρα , κατασκευή 2002, με δικό τους WC , ισόγειο, νεόδμητο , σε εξαιρετική κατάσταση και καινούργια συνθετικά κουφώματα με διπλά τζάμια, άριστη κατασκευή και ατομική θέρμανση πετρελαίου, σε πολύ καλή γειτονιά, κατάλληλο για πολλαπλές χρήσεις , Αποκλειστική διάθεση και υπόδειξη μόνο από την ΜΕΣΙΤΙΚΗ ΑΚΙΝΗΤΩΝ, Τιμή 120.000€.

ΠΩΛΗΣΗ ΕΠΙΧΕΙΡΗΣΕΩΝ

Κωδ: 106262 ΚΕΝΤΡΟ, ΠΩΛΕΙΤΑΙ Επιχείρηση υγειονομικού ενδιαφέροντος, εστιατόριο έτοιμο σε λειτουργία , με ολόκληρο τον εξοπλισμό κομπλέ λόγω συνταξιοδότησης. Η επιχείρηση στεγάζεται σε ισόγειο κατάστημα μεγάλης προβολής συνολικής επιφάνειας 65 τ.μ., διαθέτει μεγάλο και σταθερό πελατολόγιο, ζητούμενο τίμημα μόνο 60.000€, με πολύ λογικό μίσθωμα στα 450€. Μόνο σοβαρές προτάσεις θα συζητηθούν. Αποκλειστική διάθεση και υπόδειξη από την Μεσιτική Ακινήτων.

ΠΩΛΗΣΗ ΑΓΡΟΤΕΜΑΧΙΩΝ

. Κωδ.22847 Αγροτεμάχιο στην Παλιά Λυκογιάννη 15,250 τ.μ. το μισό με ροδάκινα 12 ετών και το μισό άδειο , με δική του Πομώνα και μπεκάκια πωλείται στην τιμή των 27.000€ ευκαιρία πρώτη.

Κωδ: 115745 - ΣΤΟ ΣΑΑΚ ΤΡΙΛΟΦΟΥ πριν του Μπονάνου πωλείται αγροτεμάχιο με σύνδεση στο δίκτυο υψηλής πίεσης , συνολικής επιφάνειας 26.100 τ.μ. άδειο η και μισθωμένο , με δική του βάνα , Τιμή: 58.000 €.

ΠΩΛΗΣΗ ΟΙΚΟΠΕΔΩΝ

Κωδ 13766 ΕΡΓΟΧΩΡΙ, πωλείται οικόπεδο εντός σχεδίου πόλεως , ορθογώνιο 425 τ.μ., ελαφρώς επικλινές , άρτιο και οικοδομήσιμο με σ/δ 0,8 , πρόκειται για ευκαιρία χωρίς αμφιβολία , τιμή μόνο 40.000€, Αποκλειστική διάθεση και υπόδειξη μόνο από την ΜΕΣΙΤΙΚΗ ΑΚΙΝΗΤΩΝ.

Κωδ. 13793 ΜΕΤΟΧΙ , Οικόπεδο 529 τ.μ., σπάνιο , με εκπληκτική και ανεμπόδιστη θέα , αμφιθεατρικό οικόπεδο φιλέτο, ευκαιρία χωρίς αμφιβολία, μόνο για αποφασιστικό αγοραστή. Αποκλειστική διάθεση και υπόδειξη μόνο από την ΜΕΣΙΤΙΚΗ ΑΚΙΝΗΤΩΝ, 16.000 €.

Κωδ: 13826 - Στα Παλατίτσια ΠΩΛΕΙΤΑΙ Οικόπεδο συνολικής επιφάνειας 980 τ.μ. σε πολύ καλό σημείο . Τιμή μόνο 15.000 €.

Κωδ.13787 ΤΡΙΛΟΦΟΣ, Οικόπεδο 1.820 τ.μ., εντός ζώνης , άρτιο και οικοδομίσημο , εξαιρετικό για επένδυση και για ανέγερση μονοκατοικίας , η τιμή του εξαιρετικά συμφέρουσα , μόνο 25.000€, Αποκλειστική διάθεση και υπόδειξη μόνο από την ΜΕΣΙΤΙΚΗ ΑΚΙΝΗΤΩΝ.

Κωδ 13807 ΚΑΤΩ ΕΛΗΑ, Οικόπεδο με συνολικά 4.003 τ.μ., απο αυτά τα 2.902 τ.μ. έχουν τεθεί εντός του σχεδίου πόλεως , τα 685 τ.μ. είναι ρυμοτομούμενα και τα 440 τ.μ. εκτός σχεδίου , διαθέτει μία εκπληκτική και ανεμπόδιστη θέα , είναι ελαφρώς επικλινές , πολύ κοντά στην Ελιά προνομιούχο οικόπεδο. Πληροφορίες μόνο στην ΜΕΣΙΤΙΚΗ ΑΚΙΝΗΤΩΝ, ευκαιρία μόνο για αποφασιστικό αγοραστή , προσφέρεται σε τιμή ευκαιρίας μόνο από 120.000€ όλο μαζί τώρα μόνο 90.000€.

ΕΥΚΑΙΡΙΕΣ

κωδ. 13515 ΣΠΑΝΙΟ ΧΩΡΑΦΟΟΙΚΟΠΕΔΟ κατάλληλο για Ξενοδοχείο , Κέντρο Αποκατάστασης , Κλινική η Οίκο Ευγηρίας και όχι μόνο στη θέση Καβάκια πάνω στο δρόμο για τη Ραχιά 12.000 τ.μ. αμφιθεατρικό με θέα όλον τον κάμπο της Ημαθίας και ορατότητα μέχρι την Θεσ/νίκη . Πρόκειται για οικόπεδο φιλέτο, προνομιούχο από κάθε άποψη , αναφέρεται μόνο σε πολύ σοβαρό επενδυτή , ευκαιρία χωρίς αμφιβολία, Υπόδειξη μόνο σε σοβαρά ενδιαφερόμενο, τιμή 450.000€.

Κωδ: 205939 ΚΕΝΤΡΟ στην αρχή της Βενιζέλου ΠΩΛΕΙΤΑΙ Διαμέρισμα συνολικής επιφάνειας 90 τ.μ. στον 3ο όροφο. Πρόκειται για ένα μοναδικό ακίνητο, εξ ολοκλήρου ανακαινισμένο το οποίο αποτελείται από 2 Υπνοδωμάτια, Σαλοκουζίνα, ένα μπάνιο πολυτελείας καθώς και αποθήκη. Έχει καινούργια συνθετικά κουφώματα με διπλά τζάμια, ευρίσκεται σε πολυκατοικία αξιώσεων, με άνετους χώρους , με θωρακισμένη πόρτα εισόδου και αποτελεί ευκαιρία χωρίς αμφιβολία, τιμή: 92.000 €. Ιδανικό ακίνητο για κάποιον που αναζητεί κάτι μοναδικό στην καρδιά της πόλης. Υπόδειξη μόνο σε σοβαρά ενδιαφερόμενο.

Όλα τα ακίνητά μας στο
www.mesitiki.gr

ΕΙΔΗ ΘΕΡΜΑΝΣΗΣ – ΥΔΡΑΥΛΙΚΑ
ΠΑΣΒΑΝΤΙΔΗΣ & ΣΥΝ.
ΤΕΧΝΙΚΟ ΓΡΑΦΕΙΟ Η/Μ ΕΡΓΩΝ

ΜΕΛΕΤΕΣ : Περιβαλλοντικών επιπτώσεων – Βιομηχανικών αδειών – Οικοδομικών αδειών – Αδειών καταστημάτων – Επεκτάσεων Βιομηχανιών – Εκτίμησης Επαγγελματικών Κινδύνων.

ΚΑΤΑΣΚΕΥΕΣ : Υποσταθμών – Εγκαταστάσεων Θέρμανσης – Ψυκτικών εγκαταστάσεων – Εγκαταστάσεων Ύδρευσης, Αποχέτευσης – Ηλεκτρολογικών εγκαταστάσεων.

ΠΡΟΤΥΠΟ ΚΕΝΤΡΟ ΜΕΤΡΗΣΕΩΝ : Φωτισμού – Ήχου – Θερμοκρασίας/ Υγρασίας – Γειώσεων – Μονώσεων ηλεκτρικών καλωδίων – Ηλεκτρικών μεγεθών – Σκόνης – Ατμοσφαιρικών αέριων ρύπων καυσαερίων Λεβήτων – Βαθμός απόδοσης Λεβήτων – Ηλεκτρομαγνητικής ακτινοβολίας – Κατώτατου Ορίου Εκρηκτικότητας (L.E.L.) για βενζινάδικα.

ΠΙΣΤΟΠΟΙΗΣΕΙΣ – ΕΛΕΓΧΟΙ – ΕΠΙΘΕΩΡΗΣΕΙΣ (Εκπρόσωπος BUREAU VERITAS για Ν. Ημαθίας, Πέλλας, Πιερίας) : Ανυψωτικών μηχανημάτων (κλαρκ, γερανών, γερανογεφυρών κ.λ.π.) – Δεξαμενών – Λεβήτων – Ανελκυστήρων – Πιεστικών δοχείων.

16ης ΟΚΤΩΒΡΙΟΥ 9, 591 32 ΒΕΡΟΙΑ
ΤΗΛ., FAX : 2331062654, 2331063467
E-mail: paspir@hotmail.gr

HELLAS SERVICE ΟΔΙΚΗ ΒΟΗΘΕΙΑ 1057
HELLAS SERVICE
Αρ. αδείας 18/006
80 ΜΟΝΑΔΕΣ ΣΕ ΟΛΗ ΤΗΝ ΕΛΛΑΔΑ
• ΟΔΙΚΗ ΒΟΗΘΕΙΑ 24 ΩΡΕΣ ΤΟ 24ΩΡΟ ΑΠΟ 80 ΕΞΟΠΛΙΣΜΕΝΕΣ ΜΟΝΑΔΕΣ
• ΕΠΙΤΟΠΙΑ ΕΠΙΣΚΕΥΗ ΑΠΟ ΕΞΕΙΔΙΚΕΥΜΕΝΟΥΣ ΜΗΧΑΝΙΚΟΥΣ ΣΕ ΟΛΕΣ ΤΙΣ ΠΕΡΙΠΤΩΣΕΙΣ ΠΟΥ ΕΙΝΑΙ ΑΥΤΗ ΔΥΝΑΤΗ
• ΕΠΑΝΑΦΟΡΑ ΤΟΥ ΟΧΗΜΑΤΟΣ ΣΕ ΣΥΝΕΡΓΕΙΟ ΤΟΥ ΠΕΛΑΤΗ
• ΗΛΕΚΤΡΟΝΙΚΟΙ ΕΛΕΓΧΟΙ ΑΝΑΛΟΓΟΙ ΑΥΤΩΝ ΤΩΝ ΚΤΕΟ ΑΠΟ ΕΜΠΕΙΡΟΥΣ ΤΕΧΝΙΚΟΥΣ
• ΡΥΜΟΥΛΚΗΣΗ ΤΟΥ ΑΥΤΟΚΙΝΗΤΟΥ ΣΕ ΣΥΝΕΡΓΕΙΟ ΔΙΚΗ ΣΑΣ ΠΑΝΤΑ ΕΠΙΛΟΓΗΣ
24 ΩΡΕΣ ΚΟΝΤΑ ΣΑΣ
ΣΤΗΝ ΕΛΛΑΔΑ ΚΑΙ ΤΗΝ ΕΥΡΩΠΗ
ΟΔΙΚΗ ΒΟΗΘΕΙΑ ΗΜΑΘΙΑΣ
Ν.Π.Ο. Βέροιας, Τηλ.: 2331060919, Fax: 2331061333
1057 για όλη την Ελλάδα και χωρίς χρέωση από κινητό και σταθερό ετήσια συνδρομή 80 Ευρώ

ΕΝΟΙΚΙΑΖΕΤΑΙ ΠΛΥΝΤΗΡΙΟ-ΛΙΠΑΝΤΗΡΙΟ στην Αγ. Βαρβάρα Βέροιας με τον πλήρη εξοπλισμό του και σταθερή πελατεία. Πληροφορίες: κα Γεωργία Γαλάνη τηλ. 6908700069.

ΕΥΚΑΙΡΙΑ

ΠΩΛΕΙΤΑΙ οικοπεδοχώραφο που έγινε εφαρμογή σχεδίου πόλεως 6,6 στρέμματα, 60.000 ευρώ καθαρό, οδός Ακαδημίας, 100 μέτρα από το Λύκειο Μακροχωρίου. Τηλ.: 6979 083821.

– – – – – – – – – – – – –

ΜΑΚΡΟΧΩΡΙ ενοικιάζεται κατάστημα 170 τ.μ., πλατεία Μ. Αλεξάνδρεου 2, στάση «Δικράνι», με τριφασικό ρεύμα. Τηλ.: 6979 083821.

ΠΩΛΗΣΕΙΣ ΔΙΑΜΕΡΙΣΜΑΤΩΝ-ΓΚΑΡΣΟΝΙΕΡΕΣ-ΚΑΤΑΣΤΗΜΑΤΑ

ΠΩΛΕΙΤΑΙ κατάστημα 63 τ.μ. με πατάρι και υπόγειο στη Βέροια, οδός Τρύφωνος 3. Τηλ.: 6944 024468.

ΠΩΛΕΙΤΑΙ μονοκατοικία κοντά στο 7ο Δημοτικό, 75 τ.μ., με υπόγειο 75 τ.μ. και οικόπεδο 200 τ.μ., 48.000 ευρώ. Τηλ.: 6945 122583 Euromesitiki.

ΑΓ. ΒΑΡΒΑΡΑ πωλείται μονοκατοικία 80 τ.μ. σε οικόπεδο 1000 τ.μ., με θέα το ποτάμι, και τα δύο μαζί ή μεμονωμένα. Τηλ.: 6981 058526.

ΠΩΛΗΣΕΙΣ ΟΙΚΟΠΕΔΩΝ-ΧΩΡΑΦΙΩΝ

ΠΩΛΕΙΤΑΙ οικόπεδο 468 τ.μ. στο Πλατύ Ημαθίας σε πολύ καλή θέση. Πληρ. τηλ.: 6946 829244.

ΕΜΠΟΡΙΚΗ ΕΠΙΧΕΙΡΗΣΗ ΖΗΤΑ ΝΑ ΠΡΟΣΛΑΒΕΙ:

α) Άνδρα ή γυναίκα για βοηθό λογιστή που να γνωρίζει το πρόγραμμα ΚΕΦΑΛΑΙΟ

β) Οδηγό με δίπλωμα Γ΄ κατηγορίας

γ) Αποθηκάριο που να έχει γνώσεις χειριστή κλαρκ

Πληροφορίες στο τηλ.: 6947 021868

ΖΗΤΕΙΤΑΙ οικόπεδο 250 έως 1000 τ.μ. για αντιπαροχή στην πόλη της Βέροιας, εκτός απο Εργατικές κατοικίες. Τηλ.: 6945 122583.

ΓΕΩΡΓΙΑΝΟΙ, μεγάλη ευκαιρία πωλείται οικόπεδο 2 στρέμματα, άρτιο και οικοδομήσιμο, με νερό, ρεύμα, σε πολύ ωραία θέση. Τιμή ΜΟΝΟ 30.000 ευρώ. Τηλ.: 6934 662478.

ΠΩΛΕΙΤΑΙ οικόπεδο στη Μέση Βέροιας, 6 στρέμματα, τιμή 130.000 ευρώ (συζητήσιμη). Κιν.: 6972913645 κ. Τάσος.

ΠΩΛΗΣΕΙΣ ΕΠΙΧΕΙΡΗΣΕΩΝ

ΠΩΛΕΙΤΑΙ ουζερί στην οδό Θεσ/νίκης, σε τιμή ευκαιρίας. Τηλ.: 6989 592585.

ΠΩΛΕΙΤΑΙ ή ΕΝΟΙΚΙΑΖΕΤΑΙ περίπτερο, στην πλατεία Καπετανίδη λόγω συνταξιοδότησης. Τηλ.: 6972 670817.

Ο ΑΓΡΟΤΙΚΟΣ ΣΥΝΕΤΑΙΡΙΣΜΟΣ ΒΕΡΟΙΑΣ «VENUS GROWERS» ΕΝΔΙΑΦΕΡΕΤΑΙ ΓΙΑ ΤΗΝ ΚΑΛΥΨΗ ΘΕΣΕΩΝ ΕΡΓΑΣΙΑΣ ΤΩΝ ΕΡΓΟΣΤΑΣΙΩΝ ΒΕΡΟΙΑΣ ΚΑΙ ΑΛΕΞΑΝΔΡΕΙΑΣ ΚΑΙ ΔΕΧΕΤΑΙ ΑΙΤΗΣΕΙΣ ΓΙΑ ΤΙΣ ΠΑΡΑΚΑΤΩ ΕΙΔΙΚΟΤΗΤΕΣ:

Α) Εργατών Παραγωγής

Β) Αδειούχων και βοηθών χειριστών κλαρκ

Γ) Τεχνίτη ή Αρχιτεχνίτη ή Εργοδηγού Μηχανικού εγκαταστάσεων 2ης ειδικότητας

Δ) Αρχιτεχνίτη Μηχανικού εγκαταστάσεων 4πς ειδικότητας-(Θερμαστή) Ε) Τεχνίτη ή Αρχιτεχνίτη ή Εγκαταστάτη Ηλεκτρολόγου Α’ Ειδικότητας

ΤΑ ΑΠΑΙΤΟΥΜΕΝΑ ΔΙΚΑΙΟΛΟΓΗΤΙΚΑ ΓΙΑ ΤΗΝ ΥΠΟΒΟΛΗ ΑΙΤΗΣΗΣ ΕΙΝΑΙ ΤΑ ΠΑΡΑΚΑΤΩ (ΣΕ ΦΩΤΟΤΥΠΙΕΣ):

1. ΔΕΛΤΙΟ ΑΣΤΥΝΟΜΙΚΗΣ ΤΑΥΤΟΤΗΤΑΣ
2. Α.Φ.Μ. (εκκαθαριστικό της εφορίας η βεβαίωση απόδοσης Α.Φ.Μ.),
3. ΑΡΙΘΜΟΣ ΜΗΤΡΩΟΥ ΙΚΑ
4. Α.Μ.Κ.Α.
5. ΠΙΣΤΟΠΟΙΗΤΙΚΟ ΥΓΕΙΑΣ (επικυρωμένο αντίγραφο)
6. ΒΙΒΛΙΑΡΙΟ ΚΑΤΑΘΕΣΕΩΝ ΤΡΑΠΕΖΑΣ ΠΕΙΡΑΙΩΣ (πρώτος δικαιούχος ο εργαζόμενος).
7. ΑΠΟΔΕΙΚΤΙΚΟ ΔΙΕΥΘΥΝΣΗΣ ΚΑΤΟΙΚΙΑΣ (από λογαριασμό ΔΕΗ ή τηλεφωνίας)

ΕΠΙΠΛΕΟΝ:

ΓΙΑ ΤΟΥΣ ΑΣΦΑΛΙΣΜΕΝΟΥΣ ΣΤΟΝ ΟΓΑ:

Ασφαλιστική ενημερότητα ΟΓΑ

ΓΙΑ ΤΟΥΣ ΑΛΛΟΔΑΠΟΥΣ:

-ΠΡΩΤΟΤΥΠΕΣ άδειες παραμονής και εργασίας και

-ΔΙΑΒΑΤΗΡΙΟ

ΓΙΑ ΤΟΥΣ ΧΕΙΡΙΣΤΕΣ ΚΛΑΡΚ:

-Άδεια χειριστή ή βοηθού χειριστή

ΠΛΗΡΟΦΟΡΙΕΣ ΣΤΑ ΤΗΛΕΦΩΝΑ: 23310 23311, 23310 70663 εσωτερικό 144 ή 141 ή 146

Mail: venus@venusgrowers.gr

ΜΠΑΖΤΕΚΑΣ ΚΩΝ/ΝΟΣ

ΕΝΟΙΚΙΑΣΕΙΣ - ΠΩΛΗΣΕΙΣ - ΑΝΑΚΑΙΝΙΣΕΙΣ - ΕΚΤΙΜΗΣΕΙΣ

Βενιζέλου 27

Τηλ.: 2331500785-6 - Κιν.: 6934 888738

ΕΝΟΙΚΙΑΣΕΙΣ ΔΙΑΜΕΡΙΣΜΑΤΩΝ

ΡΟΛΟΙ 25 τ.μ. επιπλωμένο, 120 €
ΑΝΟΙΞΕΩΣ 30 τ.μ. ημιεπιπλωμένο, κοπλαμ, 130 €
ΠΡΟΜΗΘΕΑΣ 35 τ.μ. ανακαινισμένο & επιπλωμένο, καλό, 280 €
ΜΗΤΡΟΠΟΛΗ 35 τ.μ. ανακαινισμένο & επιπλωμένο, 180 €
ΡΟΛΟΙ 45 τ.μ. ανακαινισμένο & επιπλωμένο, καλό, 250 €
ΚΕΝΤΡΟ 50 τ.μ. ανακαινισμένο, καλό, θέα, 220 €
ΝΑΟΥΣΑ 55 τ.μ. καλό, επιπλωμένο, ανακαινισμένο, 240 €
ΚΕΝΤΡΟ 60 τ.μ. ανακαινισμένο, θέα, 200 €
ΡΟΛΟΙ 60 τ.μ. διαμπερές, άνετο, 190 €
ΚΤΕΛ 75 τ.μ. κόπλαμ, θωρακισμένη, καλό, 200 €
ΕΛΗΑ 87 τ.μ., οροφοδιαμέρισμα, διαμπερές, 180 €
ΚΕΝΤΡΟ 90 τ.μ. , ανακαινισμένο, ατομ.λέβητα, 280 €
ΚΑΛΛΙΘΕΑ 95 τ.μ. καλό, επιπλωμένο, 250 €
ΓΕΩΡΓΙΑΝΟΙ ΜΟΝΟΚΑΤΟΙΚΙΑ 90 τ.μ. σε καλή κατάσταση, 200€
ΠΙΕΡΙΩΝ 95 τ.μ. καλό, ατομ. λέβητα, θέα, 380 €
ΤΣΕΡΜΕΝΙ 100 τ.μ. καλό με 3 υ/δ, 290 €
ΠΑΣΑΚΙΟΣΚΙ 100 τ.μ. 10ετίας, λουξ, 400 €
ΚΕΝΤΡΟ 110 τ.μ. , ανακαινισμένο & επιπλωμένο, 280 €
ΠΑΝΟΡΑΜΑ 200 τ.μ. μονοκατοικία λουξ, κομπλέ, 500 €
ΠΑΝΟΡΑΜΑ 240 τ.μ. υπερλούξ μεζονέτα, 400 €

ΠΩΛΗΣΕΙΣ ΔΙΑΜΕΡΙΣΜΑΤΩΝ

ΜΗΤΡΟΠΟΛΗ 40 τ.μ. ευκαιρία, 13.000 €
ΠΡΟΜΗΘΕΑΣ 45 τ.μ. ανακαινισμένο καλό 16.000 €
ΦΑΝ.ΚΥΠΡΟΥ 50 τ.μ. καλό, 16.000 €
ΡΟΛΟΙ 55 τ.μ. επιπλωμένο & μισθωμένο, 34.000 €
ΓΗΠΕΔΟ 55 τ.μ. 15ετίας με αποθήκη & ηλιακό 37.000 €
ΚΕΝΤΡΟ 65 τ.μ., ευκαιρία, με parking, 35.000 €
ΑΝΟΞΕΩΣ 65 τ.μ. ευκαιρία, 16.000 €
ΝΕΑ ΛΥΚΟΓΙΑΝΝΗ 70 τ.μ. μονοκατοικία με οικόπεδο, 18.000 €
ΡΟΛΟΙ 78 τ.μ. ευκαιρία, θέα, επενδυτικό, 29.000 €
ΠΡΟΜΗΘΕΑΣ 90 τ.μ. ανακαινισμένο , καλό, θέα, 54.000 €
ΚΕΝΤΡΟ 90 τ.μ. καλό, ανακαινισμένο, ευκαιρία, 25.000 €
ΚΑΛΛΙΘΕΑ 95 τ.μ. νεόδμητο, λουξ, 85.000 €
ΦΑΝ. ΚΥΠΡΟΥ 100 τ.μ. θέα, καλό, 37.000 €
ΜΗΤΡΟΠΟΛΕΩΣ 100 τ.μ. ρετιρέ, ευκαιρία, με θέα, 28.000 €
ΠΡΟΜΗΘΕΑΣ 101 τ.μ. θέα, διαμπερές, καλό, 67.000 €
ΠΑΠΑΚΙΑ 105 τ.μ. 18 ετών με 3 υ/δ, ευκαιρία, 75.000 €
ΠΑΠΑΚΙΑ 120 τ.μ. νεόκτιστο λουξ 112.000 €
ΕΛΗΑ 125 τ.μ. αρχοντικό 165.000 €
ΤΣΕΡΜΕΝΙ 135 τ.μ. 10ετίας υπερλουξ 110.000 €
ΚΟΥΛΟΥΡΑ 135 τ.μ. ημιτελής μονοκατοικία, 22.000 €
ΠΕΖΟΔΡΟΜΟΣ 140 τ.μ. μονοκατοικία, επενδυτικό, 57.000 €
ΝΑΟΥΣΑ 150 τ.μ. ημιτελής μεζονέτα , ευκαιρία, 29.000€
ΠΑΝΟΡΑΜΑ 240 τ.μ. υπερλούξ βίλα μισθωμένη 350.000 €

ΕΝΟΙΚΙΑΣΕΙΣ ΚΑΤΑΣΤΗΜΑΤΩΝ

ΑΣΤΙΚΑ 35 τ.μ. πολύ καλό, 220 €
ΒΕΝΙΖΕΛΟΥ 45 τ.μ. καλό, 500 €
ΠΙΕΡΙΩΝ 60 τ.μ., καλό, 300 €
ΠΙΕΡΙΩΝ 90 τ.μ. (κοντά ΣΚΛΑΒΕΝΙΤΗ) 550 €
ΕΛΙΑ 100 τ.μ. γωνιακό, καλό, 670 €
ΦΑΝ. ΚΥΠΡΟΥ 100 τ.μ. 14ετίας, καλό, 480 €
ΠΕΖΟΔΡΟΜΟΣ 130 τ.μ. με καλή προβολή, 700 €
ΠΛ.ΠΛΑΤΑΝΩΝ κτίριο 140 τ.μ. 570 €
ΕΔΕΣΣΗΣ 240 τ.μ. καλό με πάρκινγκ, 1.000 €
ΜΗΤΡΟΠΟΛΕΩΣ 250 τ.μ. 1.200 €
ΛΑΙΚΗ 300 τ.μ. 2.200 €

ΕΝΟΙΚΙΑΣΕΙΣ & ΠΩΛΗΣΕΙΣ ΧΩΡΑΦΙΩΝ

ΓΑΛΑΞΙΑΣ 3.600 μέτρα , 8.000 €
ΚΑΒΑΣΙΛΑ 6.000 μέτρα, 10.000 €
ΑΓ.ΓΕΩΡΓΙΟΣ 10.000 μέτρα, με δέντρα 6 ετών, 26.000 €
ΜΑΚΡΟΧΩΡΙ 14.000 μέτρα, 28.000 €
ΜΑΚΡΟΧΩΡΙ 26.000 μέτρα στον δρόμο, 95.000 €

ΠΩΛΗΣΕΙΣ ΟΙΚΟΠΕΔΩΝ

ΚΑΛΛΙΘΕΑ 160 μέτρα, με θέ€α, 29.000 €
ΔΟΒΡΑ 420 μέτρα, 55.000
ΠΑΝΟΡΑΜΑ 450 μέτρα, με οικοδομική άδεια, 50.000 €
ΝΕΑ ΛΥΚΟΓΙΑΝΝΗ 460 μέτρα, γωνιακό, με σπίτι, 18.000 €
ΤΡΙΛΟΦΟΣ 570 μέτρα, γωνιακό, με σπίτι, 27.000 €

ΠΩΛΗΣΕΙΣ ΕΠΙΧΕΙΡΗΣΕΩΝ

ΕΝΟΙΚΙΑΖΕΤΑΙ κρεοπωλείο πλήρως εξοπλισμένο, σε χωριό δίπλα στην Βέροια, ενοίκιο 380 € / μήνα
ΠΩΛΕΙΤΑΙ εργοστάσιο χρωμάτων με κτιριακές εγκαταστάσεις, σε πλήρη λειτουργία & με 2 υποκαταστήματα λιανικής πώλησης, 300.000 €

ΔΕΙΤΕ ΟΛΑ ΜΑΣ ΤΑ ΑΚΙΝΗΤΑ ΣΤΟ:
www.akinita-hmathias.gr
ΖΗΤΟΥΝΤΑΙ ΑΚΙΝΗΤΑ
ΓΙΑ ΕΝΟΙΚΙΑΣΗ-ΠΩΛΗΣΗ

ΕΝΟΙΚΙΑΣΕΙΣ ΔΙΑΜΕΡΙΣΜΑΤΑ-ΓΚΑΡΣΟΝΙΕΡΕΣ

ΕΝΟΙΚΙΑΖΕΤΑΙ ισόγειο διαμέρισμα 76 τ.μ. επί της οδού Γρεβενών 11 και Ερμού γωνία, πραγματικός λουλουδότοπος, με καλοριφέρ, κλιματισμό, χώρο πάρκινγκ, δίχως κοινόχρηστα στη Βέροια. Πληρ. τηλ.: 6949 215864.

ΕΝΟΙΚΙΑΣΕΙΣ ΕΠΑΓΓΕΛΜΑΤΙΚΩΝ ΧΩΡΩΝ

ΕΝΟΙΚΙΑΖΕΤΑΙ περίπτερο Ακροπόλεως, στην καινούργια γέφυρα «Κούσιου». Τηλ.: 6984 108684.

ΕΝΟΙΚΙΑΖΟΝΤΑΙ ευρύχωροι χώροι για γραφεία, φροντιστήριο, ή εργαστήριο και υπηρεσίες. Είναι ανακαινισμένοι, 2 WC και λογικό ενοίκιο. Αριστοτέλους 18. Τηλ. 23310 23140 & 6949087741.

ΚΟΝΙΤΣΗΣ 29 ενοικιάζεται επαγγελματικός χώρος 50 τ.μ., πλήρως ανακαινισμένος, 1ος όρ., γωνιακό, δίπλα στα Αστικά. Τηλ.: 6946 740621.

ΠΡΟΣΦΕΡΟΥΝ ΕΡΓΑΣΙΑ

Η ΕΤΑΙΡΙΑ ΦΥΛΑΞΕΩΝ ''TSIFLIDIS SECURITY'' ζητάει να προσλάβει για μόνιμη απασχόληση, εξωτερικό πωλητή ή πωλήτρια για τους Νομούς Ημαθίας, Πέλλας, Θεσσαλονίκης. Απαραίτητα προσόντα, ευχέρεια λόγου, αγγλική γλώσσα, δίπλωμα αυτοκινήτου, άδεια εργασίας προσωπικού ασφαλείας, εμπειρία με βιογραφικό και συστάσεις. Μισθός, ασφάλιση και ποσοστά. Παραλαβή δικαιολογητικών

Ο Αγροτικός Συνεταιρισμός «ΗΦΑΙΣΤΟΣ» που εδρεύει στο Διαβατό Ημαθίας ζητεί εργάτες - εργάτριες παραγωγής, οδηγούς και χειριστές ανυψωτικών μηχανημάτων.
Τηλέφωνο επικοινωνίας 2331044445, 6909202921 και email asifaist@otenet.gr

ΕΞΑΙΡΕΤΙΚΗ ΕΥΚΑΙΡΙΑ

ΠΩΛΕΙΤΑΙ ΟΡΟΦΟΔΙΑΜΕΡΙΣΜΑ στον Προμηθέα 4ου ορόφου, 95 τ.μ. ρετιρέ, πανταχώθεν ελεύθερο, με απεριόριστη θέα, σε προχωρημένη κατάσταση η οικοδομή. Τηλ.: 6944 764477 & 23310 27796.

ΑΠΟ ΕΤΑΙΡΙΑ ΔΙΑΝΟΜΗΣ ζητειται οδηγός με γνώσεις πληροφορικής έως 30 ετών. Εργασία σταθερή, 5νθήμερη, συνεχές ωράριο, βασικός μισθός. Δίπλωμα Γ΄ κατηγορίας θα αξιολογηθεί ιδιαιτέρως. Αποστολή βιογραφικού στο e-mail: kritikesdianomestypouver@gmail.com. Πληρ. στο τηλ. 23310 71670, ώρες 11.00-13.00.

ΠΩΛΕΙΤΑΙ ΑΓΡΟΚΤΗΜΑ

Πωλείται αγρόκτημα 8 στρεμμάτων με μηλιές 8 ετών στον Βάλτο Σταυρού Βέροιας και με αντιχαλαζική προστασια. Επίσης ένα τρακτέρ UNIMOK, μία πλατφόρμα καινούργια και μία φρέζα συρταρωτή 1,70 σχεδόν καινούργια.
Πληροφορίες στο τηλέφωνο: **6973 616847.**

ΖΗΤΕΙΤΑΙ Χειριστής Κλάρκ για εργασία σε Ψυγείο – Συσκευαστήριο στον Κοπανό Ημαθίας . Προϋπηρεσία και Μηχανολογικές Γνώσεις θα ληφθουν υπόψιν. Δίπλωμα χειριστή κλάρκ δεν είναι απαραίτητο. Πληροφορίες στον τηλ: 6946437441 πρωινές ώρες.

Ο εκδοτικός οίκος **Super Course ELT Publishing**, στα πλαίσια της συνεχούς ανάπτυξης της εμπορικής δραστηριότητας του, επιθυμεί να προσλάβει άμεσα: **Customer Service Agent**

Ο Customer Service Agent θα ασχολείται με την επίλυση εκπαιδευτικών ζητημάτων των συνεργατών μας, θα ενημερώνει για τους νέους μας τίτλους βιβλίων, θα δίνει συμβουλές και θα προτείνει τρόπους διδασκαλίας.

Απαιτούμενα χαρακτηριστικά / ικανότητες:
-Πτυχίο Αγγλικής Φιλολογίας
-Ευχέρεια στην τηλεφωνική επικοινωνία
-Υπευθυνότητα και επαγγελματισμός
-Άριστες οργανωτικές ικανότητες και ομαδικότητα

Επιθυμητά Προσόντα:
-Καλή γνώση Η/Υ και χειρισμού εφαρμογών MS Office (Word, Excel)
-Προϋπηρεσία σε αντίστοιχη θέση θα εκτιμηθεί

Η Εταιρεία προσφέρει:
-Πενθήμερη απασχόληση
-Δίμηνη εκπαίδευση με αποδοχές
-Συνεχή εκπαίδευση από καταρτισμένο και έμπειρο προσωπικό

Οι ενδιαφερόμενοι μπορούν να στείλουν το βιογραφικό τους σημείωμα στο e-mail **cv@supercourse.gr**, αναφέροντας τον κωδικό θέσης **CSA_19**, έως τις 10/06/20.

ΖΗΤΕΙΤΑΙ Γεωπόνος Φυτικής Παραγωγής
Απαιτούμενα προσόντα:
-Άριστη γμώση Αγγλικών
-Πολύ καλή γνώση Η/Υ και Office
-Δίπλωμα οδήγησης
-Άνεση επικοινωνίας, ομαδικότητα, αντίληψη, κατανόηση
Έδρα της εταιρίας στη Βέροια.
Οι υποψήφιοι μπορούν να στείλουν το βιογραφικό τους σημείωμα στην ηλεκτρονική δ/νση: **sidiropoulosfert@gmail.com.**

ΠΩΛΕΙΤΑΙ οικόπεδο 1.700 τμ. με κτίσμα δυόροφο σε τιμή ευκαιρίας, περιοχή Κομνήνιο

ΠΩΛΕΙΤΑΙ τριόροφη οικοδομή και κατάστημα με υπόγειο σε οικόπεδο 280 τ.μ. περιοχή Παπάγου στα μπετά 100 τ.μ. ο κάθε όροφος

ΠΩΛΕΙΤΑΙ παλιά κατοικία στην παλιά πόλη (πίσω από Μητρόπολη 280 τ.μ. οικόπεδο οικοδομήσιμο σε τιμή ευκαιρίας

ΠΩΛΟΥΝΤΑΙ δύο διαμερίσματα Πιερίων καινούργια 90 τ.μ. και 115 τ.μ. με 2Δ, Σ, ΝΑ και θέση στάθμευσης και με 3Δ Σ/ΝΑ με κλειστό γκαράζ (ημιτελές) 85.000 ευρώ και 110.000 ευρώ

ΠΩΛΕΙΤΑΙ χωράφι ποτιστικό 11 στρέμματα στη Μελίκη (περιοχή Μαυραγκές και Καρυδιές)

ΠΩΛΕΙΤΑΙ διαμέρισμα κέντρο 2Δ, Σ, Κ, WC, 4ος όροφος 90 τ.μ., 55.000 ευρώ

ΕΝΟΙΚΙΑΖΟΝΤΑΙ επιπλωμένα διαμερίσματα κέντρο με 2 και Σ, Κ 80 τ.μ. και 110 τ.μ. 280 ευρώ και 400 ευρώ και 200 ευρώ

ΕΝΟΙΚΙΑΖΕΤΑΙ γκαρσονιέρα κέντρο 35 τ.μ., 40 τ.μ. από 120 ευρώ, 160 ευρώ, 180 ευρώ

ΕΝΟΙΚΙΑΖΕΤΑΙ διαμέρισμα κέντρο, 1Δ, Σ, Κ, WC και με 2Δ, Σ, Κ, WC από 180 ευρώ και 220 ευρώ

ΠΩΛΟΥΝΤΑΙ κέντρο Μητροπόλεως δύο διαμερίσματα 90, 100 τ.μ. , 2ος και 3ος όροφος, 60.000 ευρώ και 70.000 ευρώ

Μητροπόλεως 54, Βέροια, Τ.Κ. 59 100
Τηλ.: 23310 61205, Κιν.: 6977 435 166

ΠΩΛΕΙΤΑΙ ΟΙΚΟΠΕΔΟ ΚΑΙ ΣΠΙΤΙ

Πωλείται οικόπεδο με σπίτι στη Χαρίεσσα Ναούσης εντός του οικισμού, 2.300 τ.μ. το οικόπεδο και 100 τ.μ. περίπου το σπίτι με επιπλέον αποθηκευτικούς χώρους. **Πληρ. τηλ.: 6981 906509.**

ΖΗΤΟΥΝΤΑΙ ΑΠΟ ΔΙΑΛΟΓΗΤΗΡΙΟ ΣΤΟΝ ΑΓ. ΓΕΩΡΓΙΟ ΗΜΑΘΙΑΣ:
Α) ΕΡΓΑΤΙΚΟ ΠΡΟΣΩΠΙΚΟ - Άνδρες, Γυναίκες
Β) ΛΟΙΠΕΣ ΕΙΔΙΚΟΤΗΤΕΣ
·ΓΕΩΠΟΝΟΣ
·ΠΑΡΑΛΗΠΤΗΣ
·ΧΕΙΡΙΣΤΕΣ / ΒΟΗΘΟΙ ΧΕΙΡΙΣΤΕΣ ΑΝΥΨΩΤΙΚΟΥ
·ΤΕΧΝΙΤΕΣ-ΣΥΝΤΗΡΗΤΕΣ ΕΡΓΟΣΤΑΣΙΟΥ
·ΥΠΑΛΛΗΛΟΣ ΓΡΑΦΕΙΟΥ
Η ΕΤΑΙΡΕΙΑ ΔΙΑΘΕΤΕΙ ΙΔΙΟΚΤΗΤΟ ΛΕΩΦΟΡΕΙΟ ΜΕΤΑΦΟΡΑΣ ΠΡΟΣΩΠΙΚΟΥ
Πληροφορίες στο τηλ. 6948613718
Υποβολή βιογραφικών σημειωμάτων στο:
ergasiamrk@gmail.com
Προϋπηρεσία θα εκτιμηθεί

ΜΗΧΑΝΙΚΗ ΜΕΣΙΤΙΚΗ
Αφοι ΠΑΛΠΑΝΗ
Βενιζέλου 13 Βέροια Ημιόροφος
Τηλ.: 2331302696 www.mixanikimesitiki.gr
Παλπάνης Φώτιος Διπλ. Πολ/κός Μηχ/κός ΑΠΘ
Τηλ.: 6988 243043
Παλπάνης Τριαντάφυλλος Διπλ. Ηλεκτρ. Μηχ/κός ΑΠΘ
Τηλ.: 6949 915258

ΑΝΑΖΗΤΑΜΕ ΑΚΙΝΗΤΑ ΓΙΑ ΤΟ ΠΕΛΑΤΟΛΟΓΙΟ ΜΑΣ

ΑΝΑΛΑΜΒΑΝΟΥΜΕ

*ΤΑΚΤΟΠΟΙΗΣΕΙΣ ΑΥΘΑΙΡΕΤΩΝ
+ΕΚΔΟΣΗ ΟΙΚΟΔ. ΑΔΕΙΩΝ
*ΕΝΕΡΓΕΙΑΚΑ ΠΙΣΤΟΠΟΙΗΤΙΚΑ
+ΕΞΟΙΚΟΝΟΜΩ ΚΑΤ' ΟΙΚΟΝ
*ΗΛΕΚΤΡ . ΣΧΕΔΙΑ
*ΕΚΔΟΣΗ ΑΔΕΙΩΝ ΚΑΤΑΣΤΗΜΑΤΩΝ
*ΑΝΑΚΑΙΝΙΣΕΙΣ

MORAS group

ΚΤΗΜΑΤΟΜΕΣΙΤΙΚΟ

Βενιζέλου 63 ΒΕΡΟΙΑ Τηλ.: 23310 27796
www.moras-group.gr e-mail: info@morasgroup.gr
Δημήτρης Μόρας 6944 76 44 77

Προσφορές της εβδομάδας

-ΠΩΛΕΙΤΑΙ διαμέρισμα μονοκατοικία στο Λαζοχώρι 160 τ.μ. στον κεντρικό δρόμο σε 400 τ.μ. οικόπεδο. Τιμή πώλησης 35.000 ευρώ

-ΠΩΛΕΙΤΑΙ μονοκατοικία κοντά στο γήπεδο 65 τ.μ. σε 170 τ.μ. οικόπεδο, χρήζει ανακαίνισης. Τιμή πώλησης 35.000 ευρώ

ΠΩΛΗΣΕΙΣ

-ΠΩΛΕΙΤΑΙ χωραφοοικόπεδο στο Πανόραμα 4.500 τ.μ. κολλητά στον οικισμό με πανοραμική θέα. Τιμή πώλησης 40.000 ευρώ

-ΠΩΛΕΙΤΑΙ το 50% της οικοδομής στην Ελιά πρώην «ΝΟΤΑ ΝΟΤΕ»

-ΠΩΛΕΙΤΑΙ έκταση 58 στρεμμάτων στο 2ο πόδι της Χαλκιδικής πρώτο στη θάλασσα

-ΠΩΛΕΙΤΑΙ διαμέρισμα στο κέντρο 105 τ.μ., 2ος όρ. με ασανσέρ. Περιλαμβάνει 2Υ/Δ, μεγάλη σαλοκουζίνα, W.C. Είναι σε καλή κατάσταση φωτεινό με μπαλκόνι μπρος και πίσω. Τιμή πώλησης 70.000 ευρώ

-ΠΩΛΕΙΤΑΙ χωράφι στη Νέα Νικομήδεια 5 στρέμματα πολύ κοντά στο χωριό, ποτίζεται με κατάκλυση μέσω δικτύου. Τιμή πώλησης 12.000 ευρώ

-ΠΩΛΕΙΤΑΙ κατάστημα στη Βέροια στο κέντρο με 74 τ.μ. ισόγειο, 74 τ.μ. υπόγειο και 30 τ.μ. πατάρι. Τιμή πώλησης 130.000 ευρώ

-ΠΩΛΕΙΤΑΙ κατάστημα στην Κεντρικής 45 τ.μ. με 45 τμ. πατάρι. Τιμή πώλησης 45.000 ευρώ

-ΠΩΛΕΙΤΑΙ χωραφοοικόπεδο στα Ασώματα 3.200 με ρεύμα, νερό, άρτιο και οικοδομήσιμο. Τιμή πώλησης 110.000 ευρώ

-ΠΩΛΕΙΤΑΙ διαμέρισμα στο κέντρο της πόλης, 4ος με ασανσέρ, ρετιρέ με πολύ καλή μόνωση 75 τ.μ. με τεράστιο μπαλκόνι που κοιτά μπροστά. Έχει 2Υ/Δ, σαλόνι, κουζίνα, W.C., ανακαινισμένο. Τιμή πώλησης 45.000 ευρώ

-Κωδ. 94 ΠΩΛΕΙΤΑΙ οικόπεδο στην Ραχιά 386 τ.μ. άρτιο και οικοδομήσιμο με θέα, τιμή πώλησης 20.000 ευρώ.

-Κωδ. 16 ΠΩΛΕΙΤΑΙ κατάστημα στη Βέροια κοντά στα ΛΟυτρά 40 τ.μ. με πατάρι και W.C., τιμή πώλησης 30.000 ευρώ.

-Κωδ. 115 ΠΩΛΕΙΤΑΙ 2 στρ. χωράφι στο Φράγμα σε πολύ καλό σημείο, τιμή πώλησης 9.000 ευρώ.

-Κωδ. 72 ΠΩΛΕΙΤΑΙ οικόπεδο στη Ραχιά 396 τ.μ. με θέα σε πολύ καλό σημείο, τιμή πώλησης 16.000 ευρώ.

-Κωδ. 201 ΠΩΛΕΙΤΑΙ διαμ. στο κέντρο 74 τ.μ., 1ος όρ. με ασανσέρ, έχει 2Υ/Δ, σαλόνι, κουζίνα, W.C., ατομική θέρμανση. Τιμή πώλησης 35.000 ευρώ.

-Κωδ. 84 ΠΩΛΕΙΤΑΙ μονοκατοικία στον Τριπόταμο 120 τ.μ. σε 220 τ.μ. οικόπεδο. Έχει 2 Υ/Δ, σαλόνι, κουζίνα, W.C., Χρίζει μερικής ανακαίνισης. Τιμή πώλησης 40.000 ευρώ.

-Κωδ. 70 ΠΩΛΕΙΤΑΙ μονοκατοικία στους Γεωργιανούς 50 τ.μ. σε 468 τ.μ. οικόπεδο. Βρίσκεται στο κέντρο του χωριού. Χρίζει ανακαίνισης. Τιμή πώλησης 25.000 ευρώ.

-Κωδ. 91 ΠΩΛΕΙΤΑΙ οικόπεδο στην Φυτειά 1525 σε πολύ καλό σημείο. Τιμή πώλησης 20.000 ευρώ.

-Κωδ. 90 ΠΩΛΕΙΤΑΙ οικόπεδο στο Σέλι, 330 τ.μ. πολύ κοντά στο κέντρο. Τιμή πώλησης 16.000 ευρώ.

-Κωδ. 04 ΠΩΛΕΙΤΑΙ γκαρσονιέρα στο κέντρο της Βέροιας 40 τ.μ., 1ος όρ., έχει 1Υ/Δ, σαλοκουζίνα, W.C. Είναι πλήρως ανακαινισμένο. Τιμή πώλησης 32.000 ευρώ.

-Κωδ. 100 ΠΩΛΕΙΤΑΙ χωράφι στον Τριπόταμο, 5.800 τ.μ. με δέντρα ροδάκινα, πολύ νέα, έχει σταγονίδια. Τιμή πώλησης 20.000 ευρώ.

ΠΩΛΗΣΕΙΣ ΟΙΚΟΠΕΔΩΝ

-ΠΩΛΕΙΤΑΙ οικόπεδο 1.950 τ.μ. στους Γεωργιανούς με ρεύμα, νερό, θέα, 42.000 ευρώ. ΚΩΔ. 84

ΠΩΛΗΣΕΙΣ ΑΠΟΘΗΚΗΣ

-ΠΩΛΕΙΤΑΙ αποθήκη κοντά στ κάντρο 220 τ.μ., 50.000 ευρώ.

ΕΝΟΙΚΙΑΣΕΙΣ

ΕΝΟΙΚΙΑΖΕΤΑΙ κατάστημα στο κέντρο 45 τ.μ. με πατάρι, πλήρως ανακαινισμένο ενοίκιο 180 ευρώ

Τα ακίνητα που δημοσιεύονται είναι ένα μικρό δείγμα της ποικιλίας ακινήτων που διαθέτουμε

Ζητούνται για αγορά από τους πελάτες μας χωράφια, κεντρικά καταστήματα, μονοκατοικίες, διαμερίσματα

με συνέντευξη στα κεντρικά γραφεία μας, Θεσσαλονίκης 45 Βέροια www.securitytsiflidis.gr-sales@securitytsiflidis.gr- Τηλ. 2331027102.

Η ΕΤΑΙΡΙΑ Σκυροδέματος «ΠΥΡΑΜΙΣ ΑΤΕ» ζητά οδηγούς μπετονιέρας, οδηγούς επικαθήμενου και χειριστές αντλίας σκυροδέματος. Τηλ.: 6948 549279 & 23320 43050.

ΖΗΤΕΙΤΑΙ υπαλληλος για εργαστήριο επεξεργασίας κρεάτων, καθώς και οδηγός με επαγγελματικό δίπλωμα. Πληρ. 23320 42608.

ΖΗΤΕΙΤΑΙ κοπέλα για σέρβις σε καφέ-μπαρ. Πληροφορίες: 6980 760244.

ΕΤΑΙΡΙΑ με έδρα τη Βέροια που δραστηριοποιείται στο χώρο της ενοικίασης και εγκατάστασης σκαλωσιών, αναζητά άμεσα τεχνίτες για εργασία. Για περισσότερες πληροφορίες οι ενδιαφερόμενοι μπορούν να επικοινωνούν στο τηλέφωνο 6947 071526.

ΖΗΤΟΥΝΤΑΙ υπάλληλοι γραφείου με γνώσεις Η/Υ και επιπλέον άτομα για την παραγωγή ιδιωτικής εταιρίας. Τηλ.: 6974 312313, 6974 814606.

ΖΗΤΕΙΤΑΙ υπάλληλος να γνωρίζει μισθοδοσία κατά προτίμηση του προγράμματος Epsilon για Λογιστικό Γραφείο. Τηλ.: 23310 76870 & 6932 245383.

ΖΗΤΟΥΝ ΕΡΓΑΣΙΑ

ΝΟΣΗΛΕΥΤΗΣ απόφοιτος ΤΕΙ με γνώσεις φυσικοθεραπείας ΖΗΤΑ εργασία για να παρέχει υπηρεσίες είτε στο Νοσοκομείο, είτε κατ' οίκον. Πληροφορίες στα τηλέφωνα 23310 25520 & 6948 798051.

ΚΥΡΙΑ Ελληνίδα αναλαμβάνει τη φροντίδα και περιποίηση ηλικιωμένων για 24ωρη βάση. Τηλ.: 6986 276287.

ΑΥΤΟΚΙΝΗΤΑ - ΜΗΧΑΝΕΣ

ΠΩΛΕΙΤΑΙ κορδέλα στα 600 ευρώ. Η παραλαβή γίνεται από τον αγοραστή γι' αυτό και η τιμή είναι χαμηλή. Η περιοχή είναι έξω από τη Βέροια στα 8 χλμ. Περισσότερες πληροφορίες στο **6981 088721.**

ΠΩΛΕΙΤΑΙ AUDI A4, 1800 κυβικά, μοντέλο 1996, υγραέριο, 160.000 χιλιόμετρα, μαύρο χρώμα. Τηλ.: 6973 473304.

ΣΥΝΟΙΚΙΕΣΙΑ - ΓΝΩΡΙΜΙΕΣ

ΑΝΔΡΑΣ 38 ετών από τη Βέροια, επιθυμεί γνωριμία με κοπέλα 25-40 ετών. Τηλ.: 6974 706470.

ΣΟΒΑΡΟΣ κύριος χωρίς υποχρεώσεις ζητά Κυρία έως 50 ετών για οοβαρή σχέση. Τηλ.: 6984 040769.

ΠΑΛΙΑΤΖΗΣ-ΚΗΠΟΥΡΟΣ:

Καθαρίζω παλιά σπίτια, υπόγεια, αποθήκες, αγοράζω παντός είδους παλιά αντικείμενα, ποδήλατα, μηχανάκια κ.λπ. Επίσης αγοράζω και παραδοσιακές στολές. Τηλ.: 6971 678756 κ. Παύλος.

ΣΤΟΧΟΣ ΜΕΣΙΤΙΚΟ ΓΡΑΦΕΙΟ

ΚΑΙΤΗ ΛΑΖΟΓΛΟΥ

www.stoxosrealestate.gr
Αγ. Αντωνίου 1, 1ος όρ. τηλ. 23310 68080 κιν. 6973 735020

ΓΡΑΦΕΙΑ

ΕΝΟΙΚΙΑΖΕΤΑΙ. Μαγαζί 80 τμ και υπόγειο 90 τμ με εξωτερικό χώρο που ανήκει στο κατάστημα τιμή 350€ (κωδ ΕΜ140)
ΕΝΟΙΚΙΑΖΕΤΑΙ ΚΑΙ ΠΩΛΕΙΤΑΙ . Περιοχή Πιερίων.Ανεξάρτητη οικοδομή που αποτελείται ,από Ισόγειο μαγαζί 90 τ.μ 1ο και 2ο όροφο απο μία γκαρσονιέρα. Τιμή πώλησης 250000€. Τιμή ενοικίασης όλης της οικοδομής 500€(Π2Δ17)

ΠΩΛΗΣΕΙΣ ΔΙΑΜΕΡΙΣΜΑΤΑ

Διαμέρισμα 1ου ορόφου 95 τ.μ. καθαρό με 3ΔΣΚ μπάνιο, διαμπερές, ατομική θέρμανση. Χρήζει ανακαίνισης. Τιμή 32.000 ευρώ.
Διαμέρισμα 2ου ορόφου με άνετες σκάλες σε καλή κατάσταση γινεται με τρια δωμάτια, σαλοκουζίνα, μπάνι στα φανάρια Κύπρου κοντά. Πολύ ευχάριστο και άνετο. Τιμή 35.000 ευρώ.
Διαμέρισμα 3ου ορ.περιοχή ρολόϊ με 2 δωμάτια σαλόνι κουζίνα μπάνιο, βεράντα μεγάλη. Τιμή 33.000€!!(κωδ Π2Δ32)
Περιοχή Ελιάς. Διαμέρισμα 1ου ορόφου , 90 τ.μ., 2 δωμάτια,-σαλόνι ,κουζίνα, μπάνιο.Γιά επαγγελματική στέγη η κατοικία. Πολύ ιδιαίτερο σε πολύ επίκαιρο σημείο Τιμή 120.000€(κωδ ΠΔ24)
Στο κέντρο. Διαμέρισμα 2ου ορόφου με ανοιχτωσιά, 2Δ Σαλοκουζίνα, μπάνιο, ατομική θέρμανση, διαμπερές. Τιμή 60000€(κωδ Π2Δ31)
Στο Ρολόι. Με 2 δωμάτια , σαλοκουζίνα, μπάνιο ανακαινισμένο ,στον τρίτο όροφο χρήζει ανακαίνισης. Τιμή 50000€(κωδ Π2Δ6)
Σε κεντρικό σημείο διαμέρισμα 2ου ορόφου με 3ΔΣΚμπάνιο, ανακαινισμένο, με θερμοσυσωρευτές . Τιμή 70000€(κωδ-ΠΔ21)
Πάνω από το Πασά Κιόσκι. Διαμέρισμα που καλύπτει όλες τισ απαιτήσεις, 2ου ορόφου, με 3 ΔΣΚ,μπάνιο, wc,τζάκι ,με ωραίες βεράντες και BBQ, απεριόριστη θέα, ωρομέτρηση, κλειστό γκαράζ. Τιμή 140000€(κωδ ΠΔ27)

ΜΟΝΟΚΑΤΟΙΚΙΕΣ

Μονοκατοικία ιδιαίτερα προσεγμένη ,μαιζονετα, σαλόνι, κουζινα, τραπεζαρία wc στο πρώτο επίπεδο και 3 Δ Μπάνιο στο δεύτερο.Στο ισόγειο γκαράζ και χώρος προσεγμένος για κάθε χρήση. Ενεργειακό τζάκι και θέρμανση πετρελαίου. Μεγάλα μπαλκόνια με θέα. Τιμή170000€(κωδ ΚΜ30)
Μονοκατοικία βαριάς κατασκευής στο Πανόραμα σε 350τμ οικόπεδο. Σε ένα επίπεδο 3 υπνοδωμάτια σαλόνι με τζάκι τραπεζαρία κουζίνα WC και μπάνιο με τζακούζι. Στον επάνω όροφο υπάρχει και 4ο δωμάτιο σοφίτα. Θέρμανση ατομική ενδοδαπέδια με αντλία θερμότητας και καυστήρα πετρελαίου. Στο ισόγειο στα 100τμ γκαρσονιέρα και βοηθητικοί χώροι. Αυλή με BBQ κλπ. Τιμή 250.000€(κωδ ΠΜ11)

ΕΝΟΙΚΙΑΣΕΙΣ

Κέντρο, ανακαινισμένο διαμέρισμα 2ου ορόφου 2ΔΣΚΜπάνιο, ατομική θέρμανση πετρελαίου. Τιμή 270€
Στο Δημαρχείο, υπέροχο διαμέρισμα 3ου ορόφου με 3Δ-ΣΚουζίνα μεγάλη, χώρια σαλόνι, δύο τουαλέτες, ατομική θέρμανση. Τιμή 360€
Στο Ρολόι, 2ος, άνετες σκάλες,2ΔΣΚΜπάνιο,ατομική θέρμανση πετρελαίου. Τιμή 200€
20ς όροφος, μεγάλο, άνετο διαμέρισμα, 2ΔΣΚουζίνα μεγάλη, κεντρική θέρμανση, διαμπερές με θέα. Τιμή 250€
Γραφείο υπέροχο στην οδό Ελιάς, 2ου ορόφου με έξι χώρους, κατάλληλο και για συστέγαση, πολύ άνετο. Τιμή 420€
Γραφείο στην οδό Καρακωστή με τρεις χώρους κατάλληλο για κάθε χρήση. Τιμή 250€
Περιοχή Ακρόπολης.Καινούργιο διαμέρισμα με 2ΔΣΚWC, 2ος όροφος, θέα, με ντουλάπα, τζάκι, αποθήκη, ατομική θέρμαση. Τιμή 300€ (κωδ 124)

ΧΩΡΑΦΙΑ-ΟΙΚΟΠΕΔΑ

Χωραφοοικόπεδο 3416τ.μ προς Αγιο Γεώργιο τιμή 16000ευρώ(κωδΧΠ1)
Περιοχή Πατρίδας 10 στρέμματα 25000ευρώ(κωδ ΧΠ2)
Περιοχή Βικέλα .Οικόπεδο 990τ.μ 40000ευρώ(κωδΟΠ1) τιμή συζητήσιμη.
Στο Μετόχι οικόπεδο εντός σχεδίου 1200τμ, 40000ευρώ(κωδ ΟΠ2)
Περιοχή Τριλόφου, 6,5 στρέμματα με κτίσμα 165τ.μ, ενοίκιο 500ευρώ, πώληση 150000ευρώ(κωδ ΧΠ3)
Προς Μέσση, 2 στρέμματα με αποθήκη 190τ.μ 60000ευρώ(κωδ ΧΠ4)
Αγροτεμάχιο, περιοχή παλιά Λυκογιάννη, 15250τ.μ με δένδρα 8 ετών, 140 συμπήρινα, 140 εμπορικά, με μπεκάκια Τιμή 30000ευρώ (κωδ ΧΠ6)
Περιοχή Λαζοχώρι με Πατρίδα 20132τ.μ με ροδάκινα σε παραγωγή(4 ποικιλίες) τιμή 60000ευρώ(κωδ ΧΠ7)
Προς Λαζοχώρι, 15500τ.μ και 16000 τ.μ ,κοινόχρηστο, με μικρό αγροτόσπιτο, αποθήκη, και δένδρα (κεράσια και ροδάκινα σε παραγωγή)αυτόματο πότισμα και προστασία από χαλάζι, τιμή 60000ευρώ (κωδ ΧΠ8)

Τα ως άνω ακίνητα είναι μερικά από αυτά που διαθέτει το γραφείο μας. Για περισσότερες πληροφορίες επικοινωνήστε μαζί μας στα τηλέφωνα 2331068080 και 6973735020. ΖΗΤΟΥΝΤΑΙ ΑΚΙΝΗΤΑ ΓΙΑ ΕΝΟΙΚΙΑΣΗ ΚΑΙ ΠΩΛΗΣΗ ΓΙΑ ΠΕΛΑΤΕΣ ΤΟΥ ΓΡΑΦΕΙΟΥ

ΑΝΑΛΑΜΒΑΝΟΥΜΕ ολοκληρωμένες ανακαινίσεις σπιτιών, καταστημάτων με προσοχή στη λεπτομέρεια, πολύ καλές τιμές και συνέπεια στο χρόνο. Τηλ.: 6944 764477 κ. Δημήτρης.

ΚΤΗΜΑΤΟΜΕΣΙΤΙΚΟ ΓΡΑΦΕΙΟ

ΕΛΣΑ ΠΑΠΑΔΟΠΟΥΛΟΥ

Πλατεία Πλατάνων 2
Τηλ. 23310 72729, 6945 948781 - ΒΕΡΟΙΑ

www.mesitikoveria.gr

1) ΠΩΛΕΙΤΑΙ: Διαμέρισμα 125 μ2 1ος όροφος 4ΔΣΚΧΛΚ WC ΑΠ διαμπερές 110.000€

2) ΠΩΛΕΙΤΑΙ: Διαμέρισμα 90 μ2 3ος όροφος 2ΔΣΚΧΛΚ ΑΠ θ. σταθ. ατ. λέβητας 82.000€

3) ΠΩΛΕΙΤΑΙ: Διαμέρισμα 90 μ2 1ος όροφος 2ΔΣΚΤΛΚ 48.000€ Καλλιθέα

4) ΠΩΛΕΙΤΑΙ: Διαμέρισμα 68 μ2 2ος όροφος λούξ τζάκι ατ, θερμ. αποθήκη θ. σταθμ. 65.000€

5) ΠΩΛΕΙΤΑΙ: Διαμέρισμα 85 μ2 4ος 2ΔΣΚΧΛΚ ατ. θερμ. κέντρο 55.000€

6) ΠΩΛΕΙΤΑΙ: Μονοκατοικία 90 μ2 εντός οικοπέδου 800 μ2 σούπερ λούξ 80.000€

7) ΠΩΛΕΙΤΑΙ: Διαμέρισμα 70 μ2 1ος όροφος κέντρο 30.000€

8) ΠΩΛΕΙΤΑΙ: Διαμέρισμα 100 μ2 3ος όροφος κέντρο 50.000€

9) ΠΩΛΕΙΤΑΙ: Διώροφο κτίσμα εντός οικοπέδου 900 μ2 40.000€

10) ΠΩΛΕΙΤΑΙ: Οικόπεδο 287 μ2 με θέα 40.000€

11) ΠΩΛΕΙΤΑΙ: Οικόπεδο 110 μ2 κέντρο 75.000€

12) ΠΩΛΕΙΤΑΙ: Κατάστημα 118 μ2 κέντρο (νοικιασμένο) 140.000€

13) ΠΩΛΕΙΤΑΙ: Οικόπεδο 1444 μ2 Γιοτζαλίκια

14) ΠΩΛΕΙΤΑΙ: Οικόπεδο 409 μ2 Γιοτζαλίκια

Φωνή Λαού...

✓ Ζούμε στην εποχή όπου μπαίνει κανείς στην τράπεζα φορώντας μάσκα και δεν φοβάται κανένας…

✓ **Αν και στον κλάδο των μπουκαδόρων προτιμώνται τα καλσόν.**

✓ Παρότι με τα νέα δεδομένα, δεν παρέχουν ισχυρή προστασία.

✓ **Γιατί καμιά φορά είναι προτιμότερο να σε πιάσει η αστυνομία παρά ο ιός.**

✓ Από κοσμοσυρροή σε κηδεία τα πολλαπλά νέα κρούσματα στη Νέα Σμύρνη της Λάρισας. Ας κρατιόταν 14 μέρες ακόμη μωρέ ο αείμνηστος.

✓ **Όλα τα μυστήρια είναι επικίνδυνα. Αλλά σαν τον γάμο κανένα.**

✓ Ο σύζυγος είναι μάλλον αυτός που πρέπει να κάνει την πρόβα νυφικού.

✓ **Τέλος πάντων. Διαστημικό σκουπίδι βάρους 18 τόνων έπεσε στη Γη. Όχι άλλους χοντρούς στον πλανήτη!**

✓ Πλάκα θα έχει να μας πει ο Χαρδαλιάς από αύριο να φοράμε και κράνος.

✓ **Επίκαιρος διάλογος:**
-Μάνα ξέρεις ότι μπορεί να είμαι ασυμπτωματικός;
-Δεν φτάνει που μας κοροϊδεύουν στη γειτονιά για το ανύπαντρος, θα έχουμε και καινούργια τώρα;

✓ Τις μέρες της καραντίνας τρία πράγματα είχα σε ημερήσια διάταξη στο σπίτι: τον Τσιόδρα στις 6, τα ζώδια ό,τι ώρα να 'ναι και την τιμή του πετρελαίου θέρμανσης.

✓ **Όλα άρχισαν να πέφτουν από ένα σημείο και μετά, εκτός από τα ζώδια.**

✓ Να φανταστείτε ότι χθες στην Ελένη η Λίτσα Πατέρα είχε τα ΣΟΣ! Ούτε φροντιστήριο στα θέματα των πανελλαδικών τέτοια επιτυχία.

✓ **Ζώδια. Ποτέ άλλοτε τόσοι πολλοί και τόσο λίγοι δεν κορόιδευαν τόσους πολλούς εν γνώσει τους.**

✓ Και:
Πηγαίνει ο νέος διοικητής στο πιο ερημικό στρατόπεδο του Ιράν και ενώ του έκαναν την καθιερωμένη ξενάγηση παρατηρεί μια καμήλα δεμένη σ' ένα απόμερο μέρος πίσω από το στρατόπεδο. Ρώτησε λοιπόν τον αξιωματικό:
«Γιατί είναι εδώ αυτή η καμήλα;»
«Κύριε διοικητά, αυτή η καμήλα είναι για όταν οι άντρες έχουν σεξουαλικές ορέξεις…» απαντά εκείνος ντροπαλά.

Τον διακόπτει αμέσως ο διοικητής τρελαμένος από αυτό που άκουσε και φωνάζει:
«Ντροπή να λες τέτοια πράγματα. Την καμήλα την παίρνω υπό την προστασία μου!» είπε, και διέταξε να φτιάξουν έναν στάβλο έξω από το κατάλυμα του γι' αυτήν. Την έβαλαν εκεί και δεν ασχολήθηκε κανείς ξανά μαζί της.
Ο χρόνος όμως περνούσε βασανιστικά στο στρατόπεδο, ακόμα και για τον διοικητή, που μετά από 5 μήνες δεν άντεξε άλλο, πήγε στον στάβλο με την καμήλα και έμεινε εκεί όλο το βράδυ. Το πρωί όμως, μετανιωμένος, φώναξε τον αξιωματικό και του είπε:
«Μπορείς να πάρεις πίσω καμήλα και να την πας εκεί που ήταν όταν ήρθα…»
Ο αξιωματικός όλο χαρά του λέει:
«Επιτέλους κύριε διοικητά! Μπορώ να είμαι εγώ ο πρώτος που θα την καβαλήσω για να πάω στο διπλανό χωριό στον οίκο ανοχής;»

Κ.Π.

Παράταση μέχρι 30 Σεπτεμβρίου 2020 για την καταβολή βεβαιωμένων οφειλών

Παρατείνονται μέχρι 30 Σεπτεμβρίου 2020 οι προθεσμίες καταβολής βεβαιωμένων οφειλών επιχειρήσεων, φυσικών προσώπων και εκμισθωτών ακινήτων οι οποίες λήγουν μέσα στο μήνα Μάιο. Αυτό προβλέπουν τέσσερις νέες Υπουργικές Αποφάσεις, που επεκτείνουν για τον μήνα Μάιο την ισχύ των μέτρων στήριξης προς τις πληττόμενες από την πανδημία επιχειρήσεις, τους εκμισθωτές ακινήτων σε αυτές, καθώς και τους εργαζόμενους, των οποίων η σύμβαση τελεί σε αναστολή. Τις αποφάσεις υπέγραψε ο υφυπουργός Οικονομικών, Απόστολος Βεσυρόπουλος.

Ειδικότερα όπως αναφέρεται σε σχετική ανακοίνωση του υπουργείου Οικονομικών με τις αποφάσεις αυτές:

1ον. Παρατείνονται μέχρι και την 30/9/2020 οι προθεσμίες καταβολής των βεβαιωμένων στις Δ.Ο.Υ./Ελεγκτικά Κέντρα οφειλών από χρεωστικές δηλώσεις ΦΠΑ που λήγουν ή έληξαν από 1/5/2020 μέχρι και την 29/5/2020, των επιχειρήσεων που είχαν την 20/3/2020 ενεργό ΚΑΔ από τους ειδικότερα αναφερόμενους στην Υπουργική Απόφαση. Ομοίως, παρατείνονται οι προθεσμίες καταβολής βεβαιωμένων οφειλών και των επιχειρήσεων, των οποίων τα ακαθάριστα έσοδα ενεργού κατά την 20/3/2020 του ΚΑΔ δευτερεύουσας δραστηριότητας που περιλαμβάνεται στην Απόφαση, είναι μεγαλύτερα από τα ακαθάριστα έσοδα που αντιστοιχούν στον κύριο ΚΑΔ στις 20/3/2020. Για την ίδια κατηγορία επιχειρήσεων αναστέλλεται μέχρι και την 30/9/2020 η είσπραξη των βεβαιωμένων και ληξιπρόθεσμων κατά την 1/5/2020 οφειλών από χρεωστικές δηλώσεις ΦΠΑ.

2ον. Παρατείνονται μέχρι και την 30/9/2020 οι προθεσμίες καταβολής των βεβαιωμένων οφειλών, των επιχειρήσεων, στις Δ.Ο.Υ./Ελεγκτικά Κέντρα, που λήγουν ή έληξαν από 1/5/2020 έως την 31/5/2020. Από τη ρύθμιση ωφελούνται οι επιχειρήσεις που έχουν την 20/3/2020 ενεργό ΚΑΔ από τους ειδικότερα αναφερόμενους στην Υπουργική Απόφαση, καθώς και οι επιχειρήσεις, των οποίων τα ακαθάριστα έσοδα ενεργού κατά την 20/3/2020 του ΚΑΔ δευτερεύουσας δραστηριότητας που περιλαμβάνεται στην Υπουργική Απόφαση, είναι μεγαλύτερα από τα ακαθάριστα έσοδα που αντιστοιχούν στον κύριο ΚΑΔ στις 20/3/2020. Επισημαίνεται ότι έως την

ίδια ημερομηνία παρατείνονται και οι προθεσμίες καταβολής των δόσεων για τις ρυθμίσεις/διευκολύνσεις τμηματικής καταβολής, ενώ αναστέλλεται μέχρι και την 30/9/2020 η είσπραξη των βεβαιωμένων και ληξιπρόθεσμων κατά την 1/5/2020 οφειλών των ανωτέρω επιχειρήσεων.

3ον. Παρατείνονται μέχρι και την 30/9/2020 οι προθεσμίες καταβολής των βεβαιωμένων στις Δ.Ο.Υ. οφειλών, που λήγουν ή έληξαν από 1/5/2020 έως και την 31/5/2020, των φυσικών προσώπων που εκμισθώνουν ακίνητα στις επιχειρήσεις που έχουν την 20/3/2020 ενεργό ΚΑΔ από τους ειδικότερα αναφερόμενους στην Υπουργική Απόφαση, καθώς και στις επιχειρήσεις, των οποίων τα ακαθάριστα έσοδα ενεργού κατά την 20/3/2020 του ΚΑΔ δευτερεύουσας δραστηριότητας που περιλαμβάνεται στην Υπουργική Απόφαση, είναι μεγαλύτερα από τα ακαθάριστα έσοδα που αντιστοιχούν στον κύριο ΚΑΔ στις 20/3/2020. Επίσης, αναστέλλεται μέχρι και την 30/9/2020 η είσπραξη των βεβαιωμένων και ληξιπρόθεσμων κατά την 1/5/2020 οφειλών των ανωτέρω προσώπων.

4ον. Παρατείνονται μέχρι και την 30/9/2020 οι προθεσμίες καταβολής των βεβαιωμένων στις Δ.Ο.Υ. οφειλών, που λήγουν ή έληξαν από 1/5/2020 έως και την 31/5/2020 των μισθωτών στις επιχειρήσεις που έχουν την 20/3/2020 ενεργό ΚΑΔ από τους ειδικότερα αναφερόμενους στην Υπουργική Απόφαση, καθώς και στις επιχειρήσεις, των οποίων τα ακαθάριστα έσοδα ενεργού κατά την 20/3/2020 του ΚΑΔ δευτερεύουσας δραστηριότητας που περιλαμβάνεται στην Υπουργική Απόφαση, είναι μεγαλύτερα από τα ακαθάριστα έσοδα που αντιστοιχούν στον κύριο ΚΑΔ στις 20/3/2020. Το συγκεκριμένο μέτρο αφορά στους μισθωτούς επιχειρήσεων, των οποίων η σύμβαση εργασίας τελεί σε αναστολή.

Σημειώνεται ότι στο σύνολο των ως άνω περιπτώσεων κατά την καταβολή δεν υπολογίζονται οι τόκοι και οι προσαυξήσεις του χρονικού διαστήματος της αναστολής.

Όπως επισημαίνει ο κ. Βεσυρόπουλος, «η Κυβέρνηση δεν επικεντρώθηκε αποκλειστικά στην επιτυχή αντιμετώπιση της πανδημίας σε υγειονομικό επίπεδο, αλλά έλαβε και θα συνεχίσει να λαμβάνει ουσιαστικά μέτρα στήριξης των επιχειρήσεων και των εργαζομένων, με στόχο την προστασία της επιχειρηματικότητας, τη διατήρηση των θέσεων εργασίας και τη δυναμική επανεκκίνηση της οικονομίας».

ΕΥ ΕΠΙΧΕΙΡΕΙΝ
Εύα Λιλιοπούλου
Λογίστρια - Φοροτεχνικός Α΄ Τάξης

Υπηρεσίες:
- Λογιστικές
- Φορολογικές
- Συμβουλευτικές
- Εξειδίκευση στον Αγροτικό κλάδο

Επιδότηση τόκων υφιστάμενων δανείων πληττόμενων επιχειρήσεων

Αφορά : Ενίσχυση των επιχειρήσεων (ανεξαρτήτως μορφής και αριθμού απασχολούμενου προσωπικού – Εξαιρούνται : Όσοι δραστηριοποιούνται στην πρωτογενή παραγωγή γεωργικών προϊόντων) , με τη μορφή κάλυψης των τόκων των επιχειρηματικών δανειακών υποχρεώσεών τους για περίοδο 3 μηνών ((Απριλίου-Μάϊου-Ιουνίου του 2020).
Περίοδος υποβολής : Από 15/4/2020 έως 30/6/2020 (ώρα 17:00)

Το **Λογιστικό Γραφείο «ΕΥ ΕΠΙΧΕΙΡΕΙΝ» - Λιλιοπούλου Εύα,** με την συνεργασία Εξειδεικευμένων Συμβούλων, αναλαμβάνει τον έλεγχο των δικαιολογητικών σας και την υποβολή της αίτησή σας ηλεκτρονικά στο Πληροφοριακό Σύστημα Κρατικών Ενισχύσεων (ΠΣΚΕ) .

Αριστοτέλους 133Β Μακροχώρι - Βέροια
Τ. 2331044420, 6974370618 • liliopouloueya@gmail.com