ΠΕΜΠΤΗ 14 ΝΟΕΜΒΡΙΟΥ 2019 • Αρ. Φύλλου 12.307 • Τιμή 0,60 ευρώ

Καθοριστικό για την Εθνική το «χρυσό» γκολ της βεροιώτισσας Αν. Σπυριδωνίδου

Σελ. 2

Απ. Τζιτζικώστας: «Αυτό που μας ενώνει είναι η μετάβαση από την Περιφερειακή Αυτοδιοίκηση στην Περιφερειακή Διακυβέρνηση»

Σελ.7

ΔΗΜΟΣ ΒΕΡΟΙΑΣ

Σύσκεψη Πολιτικής Προστασίας ενόψει του χειμώνα

Σελ. 16

ΑΔΕΣΜΕΥΤΗ ΚΑΘΗΜΕΡΙΝΗ ΕΦΗΜΕΡΙΔΑ ΤΟΥ ΝΟΜΟΥ ΗΜΑΘΙΑΣ

Στην Ημαθία αύριο ο Πρωθυπουργός

Σελ. 2

Δήμαρχος Νάουσας για τους πρόσφυγες:

Μακριά από μας οι φωνές μίσους και ξενοφοβίας

«Αστακός» το Δημαρχείο για τον φόβο επεισοδίων στη χθεσινή συνεδρίαση

Σελ. 3

Πριόνισαν κολώνες της ΔΕΗ έξω από τη δομή φιλοξενίας προσφύγων της Αγ. Βαρβάρας

Σελ. 2

ΝΑΟΣ SPORT ΝΑΟΣ SPORT

Πινγκ - Πονγκ Αποθέωση των “μικρών” στο αναπτυξιακό της Βέροιας

Σελ. 9

Η Αστυνομία «μάζεψε» 28 μετανάστες από φορτηγάκι που «έμεινε» στην Εγνατία

Σελ. 2

ACS
Τα πάντα, παντού.
ACS ΑΛΕΞΑΝΔΡΕΙΑΣ
Βετσοπούλου 113, Τηλ.: 23330-28050
ACS ΒΕΡΟΙΑΣ
Θεσσαλονίκης 50, Τηλ.: 23310-75400
ACS ΝΑΟΥΣΑΣ
Καμπίτη & Βύρωνος 28, Τηλ.: 23320-52244

Τα λαϊκά μας

ΕΤΟΣ: 2019
Μήνας: 11
Εβδομάδα: 46
Ανατολή Ήλιου: 07.04
Δύση Ήλιου: 17.14
318-47

ΠΕΜΠΤΗ 14 ΝΟΕΜΒΡΙΟΥ

+ Φιλίππου αποστόλου,
Κωνσταντίνου Υδραίου

Η θέση μας...

Σεβασμός και από τους πρόσφυγες στους κανόνες της κοινωνίας που τους φιλοξενεί

Παράνομη λαθροδιακίνηση μεταναστών στην Εγνατία, σαμποτάζ με πριονισμένες κολώνες ΔΕΗ έξω από την δομή προσφύγων στην Αγ. Βαρβάρα και το δημαρχείο Νάουσας σωστός «αστακός» στην χθεσινή συνεδρίαση του δημοτικού συμβουλίου με θέμα την υποδοχή των προσφύγων-μεταναστών. Αυτό είναι το σκηνικό και τα επεισόδια της χθεσινής μόνο ημέρας, σε ένα σίριαλ με πρωταγωνιστές τους πρόσφυγες-μετανάστες που δείχνει ότι μόλις ξεκίνησε και δεν μπορούμε σίγουρα να γνωρίζουμε την εξέλιξή του. Με ψυχραιμία, χωρίς κραυγές και ακραίες εκδηλώσεις θα πρέπει με βάση το νόμο, αλλά και τον σεβασμό στις ανθρώπινες αξίες να είμαστε πολιτισμένοι. Ωστόσο και από την πλευρά των ταλαιπωρημένων προσφύγων-μεταναστών θα πρέπει να είναι σεβαστή η ηρεμία, η ασφάλεια και οι κανόνες της μικρής κοινωνίας μας που τους φιλοξενεί. Γιατί αλλιώς δεν υπάρχει ισορροπία και το καράβι θα μπατάρει…

"Ο"

ΛΑΟΣ

ΑΔΕΣΜΕΥΤΗ ΚΑΘΗΜΕΡΙΝΗ ΕΦΗΜΕΡΙΔΑ ΝΟΜΟΥ ΗΜΑΘΙΑΣ
(τακτικό μέλος Σ.Η.Π.Ε.)

Ιδρυτής
+ ΖΗΣΗΣ Χ. ΠΑΤΣΙΚΑΣ

Ιδιοκτησία
ΠΑΤΣΙΚΑΣ ΕΚΔΟΤΙΚΗ ΔΗΜΟΣΙΟΓΡΑΦΙΚΗ ΒΕΡΟΙΑΣ Ε.Ε.

Εκδότης - Δ/ντής
ΖΗΣΗΣ ΜΙΧ. ΠΑΤΣΙΚΑΣ

Σύμβουλος Έκδοσης
ΜΙΧΑΛΗΣ Ζ. ΠΑΤΣΙΚΑΣ

ΓΡΑΦΕΙΑ
Βενιζέλου 10, Βέροια
Τ.Κ. 59132
ΤΗΛ. 2331502603
FAX 2331502481
www.laosnews.gr
laosveroia@gmail.com
news@laosnews.gr

e-mail λογιστηρίου:
info@laosnews.gr

Συνδρομές
Ετήσια ιδιωτών εσωτερικού 100 ευρώ + ΦΠΑ
Εξαμηνιαία ιδιωτών εσωτερικού 50 ευρώ + ΦΠΑ
Ετήσια Δήμων, Περιφερειών, Τραπεζών, Οργανισμών & εταιριών Α.Ε. 300 ευρώ + ΦΠΑ

Δημοσιεύσεις ανά εκατοστό στήλης
Πλειστηριασμών και Διακηρύξεων 5,00 ευρώ.
Ισολογισμών Α.Ε.-Ε.Π.Ε. 5,00 ευρώ.
Δημοσιεύσεις Δημοσίου 2,00 ευρώ.
Ιδιωτικές δημοσιεύσεις κατόπιν συνεννόησης

Χειρόγραφα δημοσιευμένα ή όχι δεν επιστρέφονται

**ΛΑΟΣ
ΒΕΝΙΖΕΛΟΥ 10
59132
ΒΕΡΟΙΑ
ΗΜΑΘΙΑΣ
Κωδικός 1801**

Η βεροιώτισσα διεθνής ποδοσφαιρίστρια Αν. Σπυριδωνίδου έκανε το θαύμα της στις καθυστερήσεις

Πέρασαν μόλις λίγοι μήνες, συγκεκριμένα ήταν 11 Ιουλίου 2019, όταν η Αναστασία Σπυριδωνίδου, νεαρή ποδοσφαιρίστρια από τον Αγ. Γεώργιο Ημαθίας, καλεσμένη στην εκπομπή ΛΑΙΚΑ&ΑΙΡΕΤΙΚΑ στον ΑΚΟΥ 99.6, μαζί με τον προσωπικό προπονητή της **Μάριο Κατικαρίδη**, μιλούσαν για την μεγάλη επιτυχία της να μεταγραφεί από τον ΠΑΟΚ στην Ρεάλ Σαραγόσα. Η ίδια δήλωνε γεμάτη αυτοπεποίθηση και όρεξη για δουλειά, ώστε να ανταπεξέλθει στις τεράστιες απαιτήσεις του ισπανικού πρωταθλήματος. Ο κ. Κατικαρίδης είχε αναφέρει ότι τα φυσικά της προσόντα, το ταλέντο, αλλά κυρίως η εργατικότητά της θα φανούν σύντομα, αφού είναι μεγάλο ποδοσφαιρικό αστέρι.

Και όντως το άστρο της έλαμψε στο προχθεσινό παιχνίδι της Εθνικής Ελλάδος με αντίπαλο την Ιρλανδία στα πλαίσια της προκριματικής φάσης για το EURO. Η **Αναστασία Σπυριδωνίδου** παρόλο που μπήκε ως αλλαγή στο 83' κατάφερε στο τρίτο λεπτό των καθυστερήσεων(93') να σκοράρει και να ακολουθήσουν έξαλλοι πανηγυρισμοί από το αντιπροσωπευτικό μας συγκρότημα. Το «χρυσό» γκολ της Αναστασίας απέναντι σε έναν πανίσχυρο αντίπαλο, έδωσε έναν πολύτιμο βαθμό που μπορεί να μας οδηγήσει και στην τελική φάση του EURO.

Να της θυμίσουμε ότι κρατήσαμε την υπόσχεσή μας να παρακολουθούμε την πρόοδο της και να της ευχηθούμε να είναι υγιής και να συνεχίζει να σκοράρει!

Η Αστυνομία «μάζεψε» 28 μετανάστες από φορτηγάκι που «έμεινε» στην Εγνατία

Ακόμη ένα περιστατικό λαθροδιακίνησης μεταναστών αποκαλύφθηκε τα ξημερώματα της Τετάρτης λίγα χιλιόμετρα έξω από την Βέροια, στα τούνελ της Εγνατίας. Συγκεκριμένα γύρω στις 2 μετά τα μεσάνυχτα, φορτηγάκι στο οποίο επέβαιναν 28 μετανάστες και κατευθυνόταν προς Ιωάννιαν, χάλασε στα τούνελ της Εγνατίας, σε απόσταση περίπου 10 χιλιομέτρων έξω από την Βέροια. Στη αρχή αφού παράτησαν το όχημα προσπάθησαν να διαφύγουν, ωστόσο η βροχή και το κρύο τους ανάγκασε να επιστρέψουν στην Εγνατία Οδό, με κατεύθυνση προς Βέροια, όπου εντοπίστηκαν και παρελήφθησαν από την Αστυνομία που τους μετέφερε στο Α.Τ. Βέροιας για ταυτοποίηση στοιχείων και τις λοιπές διατυπώσεις. Παρέμειναν όλο το βράδυ, σύμφωνα με πληροφορίες στο Α.Τ. Βέροιας και στη συνέχεια μεταφέρθηκαν στο Τμήμα Γεωργιανών, όπου παραμένουν κρατούμενοι. Στην πλειοψηφία τους νεαροί άνδρες, μάλλον από το Αφγανιστάν. Όσο πάει και πυκνώνει πάλι το φαινόμενο των λαθροδιακινήσεων, παρά τις αυστηρές ποινές. (φωτο αρχείου)

Τα έκτακτα δελτία καιρού και το παραμύθι του «ψεύτη βοσκού»

Συμφωνούμε απολύτως με τις επισημάνσεις που ακούστηκαν στη χθεσινή σύσκεψη Πολιτικής Προστασίας του Δήμου Βέροιας, για τα έκτακτα δελτία επιδείνωσης καιρού που κατακλύζουν τον κόσμο και τα ΜΜΕ, χαρακτηρίζοντας ως ακραία καιρικά φαινόμενα τις βροχές και τις καταιγίδες, φέρνοντας τον πανικό.

Με την πρώτη «ψιχάλα» εκδίδονται δεκάδες ανακοινώσεις έκτακτων καιρικών φαινομένων αναστατώνοντας τον κόσμο και τις υπηρεσίες. «Όταν έρθει το σημαντικό δεν θα του δώσουμε σημασία» αναφέρθηκε και όντως όλα αυτά τα «προγνωστικά δελτία κακοκαιρίας» και μάλιστα με ονοματεπώνυμο, φοβόμαστε ότι κάποια στιγμή θα έχουν την τύχη του «ψεύτη βοσκού».

Στην Ημαθία αύριο ο πρωθυπουργός Κυριάκος Μητσοτάκης

Σύμφωνα με ασφαλείς πληροφορίες του «Λαού» αύριο το πρωί θα πραγματοποιήσει έκτακτη επίσκεψη στην Ημαθία ο πρωθυπουργός Κυριάκος Μητσοτάκης. Πρόκειται να επισκεφθεί τις εγκαταστάσεις της ΕΒΖ στο Πλατύ, ενώ σύμφωνα με τις ίδιες πληροφορίες θα μεταβεί στην περιοχή της Νάουσας για να επισκεφθεί ένα οινοποιείο.

Πριόνισαν κολώνες της ΔΕΗ έξω από τη δομή φιλοξενίας προσφύγων στην Αγ. Βαρβάρα Δηλώσεις Βοργιαζίδη

Συναγερμός σήμανε χθες το πρωί στον ΔΕΔΔΗΕ, όταν ειδοποιήθηκαν ότι έξω από τον χώρο φιλοξενίας προσφύγων στο πρώην στρατόπεδο Αρματωλού Κόκκινου στην Αγ. Βαρβάρα, έχει πέσει μια κολώνα της ΔΕΗ με αποτέλεσμα να διακοπεί αυτόματα η ηλεκτροδότηση. Το συνεργείο που έφτασε, διαπίστωσε με μεγάλη έκπληξη ότι η κολώνα ήταν «πριονισμένη», ενώ σε κοντινή απόσταση είχαν επιχειρήσει χωρίς επιτυχία να πριονίσουν άλλες δύο κολώνες. Το αξιοσημείωτο είναι ότι η συγκεκριμένη κολώνα εξυπηρετεί αποκλειστικά την ηλεκτροδότηση του προσφυγικού καμπ, γεγονός που οδηγεί σε σενάρια «σαμποτάζ». Σε δηλώσεις του στο ΕΘΝΟΣ ο δήμαρχος Κ. Βοργιαζίδης, ανέφερε ότι δεν υπάρχουν διαμαρτυρίες από τους κατοίκους του χωριού για την προσφυγική δομή και ότι τα πράγματα είναι γενικά ήσυχα. Ωστόσο το περιστατικό τον ανησυχεί, αν και πιστεύει ότι οι δράστες δεν πρέπει να είναι κάτοικοι της περιοχής και σίγουρα έδρασαν στα πλαίσια του γενικότερου κλίματος αντίδρασης που επικρατεί από κάποιους για την υποδοχή προσφύγων και μεταναστών.

Σύμφωνα με την αστυνομία, η κολώνα πριονίστηκε από αγνώστους, χωρίς όμως να είναι βέβαιη η χρονική στιγμή που συνέβη η δολιοφθορά στην κολώνα που έπεσε χθες λόγω των καιρικών φαινομένων, σύμφωνα με τις εκτιμήσεις.

Η αστυνομία ήδη ερευνά για στοιχεία, ενώ συνεργείο της ΔΕΔΔΗΕ αποκατέστησε την τροφοδοσία ηλεκτρικού ρεύματος.

Ν. Καρανικόλας: Οφείλουμε να απομονώσουμε τα ακραία φαινόμενα μίσους και ξενοφοβίας

«Το κράτος να μας απαντήσει για τον ευρύτερο σχεδιασμό του» τόνισε ο δήμαρχος Νάουσας

Περίπου 300 άτομα μαζεύτηκαν από νωρίς χθες το απόγευμα έξω από το δημαρχείο της Νάουσας, για τη συνεδρίαση του δημοτικού συμβουλίου με το θέμα τους πρόσφυγες και τους αιτούντες άσυλο στα δύο ξενοδοχεία της πόλης. Στην πλατεία Δημαρχείου κόσμος εκπροσωπούσε μαζικούς φορείς που υποστηρίζουν την έλευση των προσφύγων (ΣΥΡΙΖΑ, ΚΚΕ, Εργατικό Κέντρο, σωματεία κ.ά.) και κόσμος που αντιδρά σ' αυτή την εξέλιξη. Ισχυρή αλλά διακριτική ήταν και η παρουσία ειδικών δυνάμεων της αστυνομίας. Με εντολή δημάρχου, η είσοδος στην αίθουσα των συνεδριάσεων επιτρεπόταν μόνο στους δημοτικούς συμβούλους και στους θεσμικούς παράγοντες, καθώς και σε εκπροσώπους των φορέων και των διαμαρτυρόμενων.

Στην εφαρμογή των νόμων σε κάθε περίπτωση και του ανθρωπισμού στάθηκε στην αρχική του τοποθέτηση ο δήμαρχος Νικόλας Καρανικόλας, εστιάζοντας παράλληλα με το δικαίωμα των προσφυγόπουλων στο σχολείο (ολόκληρη η δήλωσή του παρακάτω). Θετικός στην προσωρινή φιλοξενία των αποδεδειγμένα προσφύγων ήταν ο τέως δήμαρχος Νίκος Κουτσογιάννης, ο οποίος ωστόσο στάθηκε αρνητικά στην πιθανότητα λειτουργίας χοτ σποτ εντός του δήμου.

Παρούσα στη συνεδρίαση είναι και η βουλευτής Φρόσω Καρασαρλίδου, η οποία εστίασε στις αποτυχημένες πολιτικές της Ε.Ε. επί του θέματος και στο ότι η τοπική κοινωνία πρέπει να σταθεί αλληλέγγυα στους πρόσφυγες.

Ακολούθησαν τοποθετήσεις συμβούλων και εκπροσώπων φορέων.

Στη διάρκεια της συζήτησης απομακρύνθηκε από την αίθουσα ένας πολίτης που διέκοπτε τη συνεδρίαση με διαμαρτυρίες κατά των τοποθετήσεων των πολιτικών.

Η τοποθέτηση του δημάρχου

Ο δήμαρχος Ν. Καρανικόλας άνοιξε την συνεδρίαση, δίνοντας στοιχεία για τους 188 πρόσφυγες που φιλοξενούνται σε δυο ξενοδοχεία της Νάουσας, τονίζοντας:

«Με συναίσθηση της ευθύνης και αντιλαμβανόμενος την ανησυχία όλων για όλα όσα συμβαίνουν στην Νάουσα τις τελευταίες ημέρες, θα ήθελα να δηλώσω τα εξής:

Το τελευταίο διάστημα πραγματοποιήθηκε η εγκατάσταση 188 προσφύγων και αιτούντων άσυλο σε δύο ξενοδοχεία του Δήμου μας.

Μέσω του διαδικτύου κάποιες ακραίες ομάδες ή μεμονωμένα περιστατικά προσπάθησαν να δημιουργήσουν ένα κλίμα τρόμου και φόβου σε όλους μας, αναφορικά με την έλευση μεταναστών και προσφύγων στην περιοχή μας. Υποκαθιστώντας τις αρμόδιες αρχές, όπως η κεντρική Κυβέρνηση και τα Υπουργεία, παραπληροφορούν συνεχώς τους πολίτες για δήθεν έλευση και νέου αριθμού μεταναστών, προκαλώντας το κοινό αίσθημα ασφάλειας.

Γίναμε θεατές ακραίων συμπεριφορών μίσους και ξενοφοβίας. Η κοινωνία διχάστηκε ή αναμένει από εμάς την απαραίτητη πληροφόρηση αναφορικά με το ζήτημα. Αυτό μας προβληματίζει και μας ανησυχεί δεδομένου ότι τα περισσότερα από αυτά τα ζητήματα είναι θέματα του κεντρικού Κράτους και όχι της τοπικής αυτοδιοίκησης. Βέβαια δεν μπορούμε να ερμηνεύσουμε αυτά τα φαινόμενα ξεχωριστά από όποιες πολιτικές σκοπιμότητες που παρατηρούμε και χωρίς να ακούσουμε όλους τους φορείς του Δήμου μας.

Η ρητορική μίσους που έχει αναπτυχθεί στα μέσα κοινωνικής δικτύωσης σίγουρα δεν λύνει κανένα πρόβλημα, ούτε οδηγεί σε αποτελεσματικές λύσεις. Έχει ως σκοπό τον εκφοβισμό της κοινωνίας μας, την υπονόμευση της κοινωνικής συνοχής, την διάβρωση των κοινών μας αξιών και είναι προάγγελος φαινομένων βίας.

Το ρεύμα αυτό, το μόνο που καταφέρνει τελικά είναι να ρίχνει μια σκιά πάνω στα κοινά μας μεγάλα προβλήματα.

Τόσο εγώ προσωπικά, όσο και η δημοτική αρχή επιμένουμε στην αρχή της ισονομίας, της ανεκτικότητας και των βασικών ανθρωπίνων δικαιωμάτων για όλους.

Βασική αρχή της Ευρώπης σε όσους επιμένουν να χρησιμοποιούν τον φόβο για να διχάσουν, είναι η αρχή της διαφορετικότητας και της ισονομίας. Δηλαδή το να είσαι διαφορετικός από την κοινωνία στην οποία ζεις, δεν σημαίνει ότι έχεις λιγότερα δικαιώματα. Δεν πρέπει άλλωστε ποτέ να ξεχνάμε ότι εν τέλει όλοι μας είμαστε διαφορετικοί για κάποια άλλη κοινωνία, κάπου αλλού.

Οφείλουμε απέναντι στην ιστορία και στα παιδιά μας να απομονώσουμε τα ακραία φαινόμενα μίσους και ξενοφοβίας, να σεβαστούμε τους θεσμούς και να έχουμε περισσότερη εμπιστοσύνη στο συντεταγμένο κράτος.

Από την άλλη, η αντιμετώπιση της ρητορικής του μίσους δεν σημαίνει και περιορισμό ή απαγόρευση της ελευθερίας του λόγου.

Όλοι μας μπορούμε να εκφραζόμαστε ελεύθερα, ωστόσο από την πλευρά μας καταδικάζουμε οποιαδήποτε άσκηση βίας, λεκτική ή σωματική, σε συγκεκριμένες ομάδες πληθυσμού.

Καλώ όμως όλους τους κοινωνικά υπεύθυνους ανθρώπους να αναλογιστούν τα ακόλουθα:

Όλοι μας έχουμε το δικαίωμα να είμαστε ανήσυχοι για τα κοινά μας ζητήματα. Όμως μην ξεχνάμε ότι ο Ελληνισμός είναι πρώτα από όλα ιδέα και αρχές και ποτέ δεν έχει να κάνει με τα χαρακτηριστικά του δέρματος ή τις φυσικές επιλογές. Άλλωστε δεν υπάρχει τίποτα ηρωικό στο να επιτίθεσαι σε συνανθρώπους, σε ταλαιπωρημένους πρόσφυγες και μετανάστες. Αντίθετα οι αρχές του Ελληνισμού, της Ευρωπαϊκής Διαφώτισης και του Χριστιανισμού θα μας οδηγήσουν σωστά στις αποφάσεις που πρέπει να πάρουμε.

Σας διαβεβαιώνω τόσο εγώ προσωπικά όσο και η δημοτική αρχή, ότι λαμβάνοντας υπόψη τις θέσεις όλων, θα προχωρήσουμε ακολουθώντας αυτές τις κοινές πανανθρώπινες αρχές, που παράλληλα σέβονται την βούληση της κοινωνίας μας.

Κλείνοντας, δεν μπορώ να παραλείψω ένα άλλο ζήτημα που προέκυψε το οποίο είναι σχετικό με την ανάγκη παιδιών προσφύγων που θα πρέπει να πάνε σε κάποιο σχολείο.

Ομολογώ ότι αυτό το ζήτημα δεν είναι ζήτημα του Δήμου αλλά θέμα των δομών παιδείας είτε της πρωτοβάθμιας είτε της δευτεροβάθμιας εκπαίδευσης.

Βασική μας αρχή είναι η ακόλουθη. Κανένα παιδί ανεξαρτήτου προέλευσης, φυσικών ή κοινωνικών επιλογών και χαρακτηριστικών, προσανατολισμού ή αναπηρίας δεν μπορεί να στερηθεί το σχολείο. Αν πιστεύετε ότι η ίση παιδεία προς όλους είναι ένα ακριβό ζήτημα, σας προκαλώ να αναζητήσετε το κόστος της έλλειψης παιδείας. Τα τεχνικά ζητήματα του «πως, που και με ποιον τρόπο» θα πρέπει να τα λύσουν οι υπεύθυνες δομές για αυτό το ζήτημα.

Τέλος, αναμένουμε από το συντεταγμένο κράτος να μας απαντήσει για τον ευρύτερο σχεδιασμό του. Με τι ταχύτητα προχωρούν τα ζητήματα. Πως θα γίνει η γεωγραφική τακτοποίηση του φαινομένου. Ποιες είναι οι κοινωνικές και οικονομικές δυνατότητες της πατρίδας μας. Τι ζητά η πατρίδα από τον Δήμο μας σήμερα αλλά και στο μέλλον. Και όπως όλοι γνωρίζετε δεν είναι μόνο θέμα του δικού μας κράτους αλλά ευρύτερα της Ευρωπαϊκής Ένωσης από την οποία και αναμένουμε να παρουσιάσει τον σχεδιασμό της για το συγκεκριμένο φαινόμενο.

Εμείς, στην Νάουσα, διακόσια χρόνια μετά το 21 θα ξανακάνουμε το καθήκον μας προς την πατρίδα. Γιατί οι Ναουσαίοι και ξέρουμε και μπορούμε να σηκώσουμε ψηλά τον Δήμο μας».

Η συνεδρίαση συνεχίστηκε μέχρι αργά το βράδυ…

Φωτογραφίες Mits.Eugenia

ΗΜΑΘΙΑ ΗΜΑΘΙΑ ΗΜΑΘΙΑ

Η «ΒΑΝΤΑ», του Γ.Ξ. Τροχόπουλου, στη Νάουσα

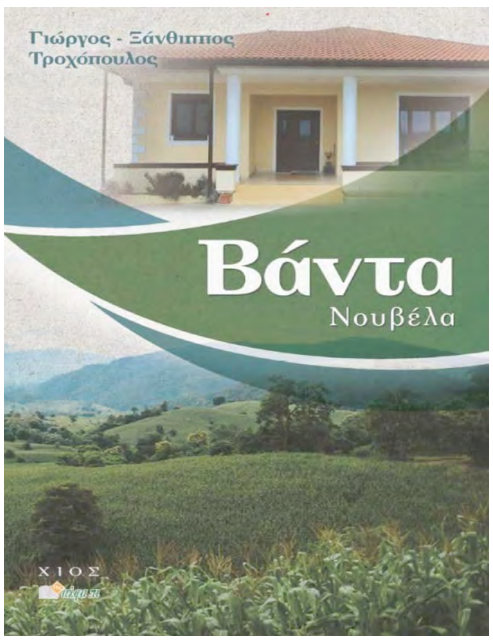

Ο Αρμενικός Πολιτιστικός Σύλλογος ''ΗΑΜΑΖΚΑΥΙΝ'' σε συνεργασία με την Αρμενική Νεολαία Ελλάδος και την υψηλή επιστασία της Αρμενικής Κοινότητας Θεσσαλονίκης παρουσιάζουν τη νουβέλα <<ΒΑΝΤΑ>>, του λογοτέχνη Γ.Ξ.Τροχόπουλου.

Η εκδήλωση θα πραγματοποιηθεί στη ΝΑΟΥΣΑ και συγκεκριμένα στην αίθουσα εκδηλώσεων του Πολυχώρου ''ΧΡΗΣΤΟΣ ΛΑΝΑΡΑΣ'' (ΒΕΤΛΑΝΣ) την Κυριακή 24 Νοεμβρίου 2019 και ώρα 17:30. Για το βιβλίο θα μιλήσουν οι:

Π.Ισαακίδης Χειρουργός, π.Πρόεδρος Ιατρικού Συλλόγου Ημαθίας, π.Αντινομάρχης Υγείας, Ν.Ημαθίας,

Δ.Κλήμης Συγγραφέας,

Hovik Kassapian μέλος της Αρμενικής Εθνικής Επιτροπής, και ο συγγραφέας.

«Λέξεις χωρίς νόημα δε φτάνουν στον ουρανό»

Ο ΓΙΩΡΓΟΣ ΚΙΜΟΥΛΗΣ ΜΙΛΑ ΓΙΑ ΤΟ ΘΕΑΤΡΟ ΚΑΙ ΤΗΝ ΥΠΟΚΡΙΤΙΚΗ ΜΕΘΟΔΟΛΟΓΙΑ

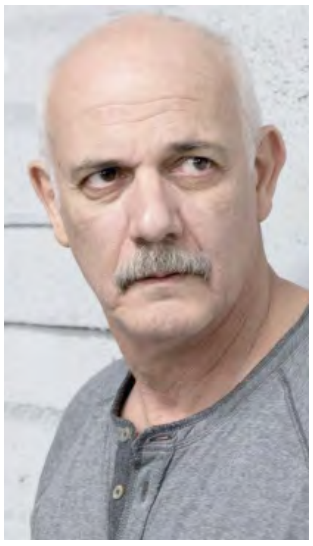

Ο ΟΜΙΛΟΣ ΦΙΛΩΝ ΘΕΑΤΡΟΥ & ΤΕΧΝΩΝ ΒΕΡΟΙΑΣ έχει την τιμή και τη χαρά να φιλοξενεί στο θεατράκι της Ραχιάς, τη Δευτέρα 18 Νοεμβρίου στις 3:30 μ.μ. τον σπουδαίο ηθοποιό Γιώργο Κιμούλη, ο οποίος εκμυστηρεύεται πτυχές της αξιοθαύμαστης υποκριτικής μεθοδολογίας του.

Θα ακολουθήσει σύντομη συζήτηση με το κοινό Ελεύθερη είσοδος

Όμιλος Φίλων Θεάτρου & Τεχνών Βέροιας

Πρόσκληση σε γενική συνέλευση του «Έρασμου»

Η προγραμματισμένη έκτακτη Γενική Συνέλευση των μελών του Συλλόγου Κοινωνικής Παρέμβασης με το διακριτικό τίτλο «ΕΡΑΣΜΟΣ» της περασμένης Δευτέρας 11(έντεκα) Νοεμβρίου 2019, λόγω έλλειψης απαρτίας , μετατίθεται στις 18 (Δεκαοκτώ) Νοεμβρίου 2019, ημέρα Δευτέρα και ώρα 6.00μ.μ. στα γραφεία του Συλλόγου (Μ. Αλεξάνδρου 17) τρίτος όροφος.

Θέματα ημερήσιας διάταξης:

- Έγκριση προϋπολογισμού 2020.

Η παρουσία σας θεωρείται απαραίτητη.

Με τιμή για το Δ.Σ.
Η πρόεδρος
Φωστηροπούλου Γεωργία

Σεμινάρια σκίτσου από την Εύξεινο Λέσχη Βέροιας

Την Πέμπτη 14 Νοεμβρίου 2019 θα πραγματοποιηθεί το δεύτερο σεμινάριο σκίτσου στην Εύξεινο Λέσχη Βέροιας, σε συνεργασία με τον φίλο της Λέσχης, σκιτσογράφο Δημήτρη Νικολαΐδη. Η Λέσχη μας με αυτό τον τρόπο προσπαθεί να εντάξει μία ακόμα δράση, που προάγει την τέχνη και τον πολιτισμό και συνεισφέρει στην ψυχική γαλήνη των παιδιών αλλά και των μεγάλων.

Στο πρώτο σεμινάριο οι φίλοι του σκίτσου ασχολήθηκαν με το δεντράκι, δώσανε πρόσωπο στο δεντράκι και σκιτσάρανε το δάσος ΑΝΦΑΣ και ένα αγροτικό δρόμο από σημείο φυγής.

Σας περιμένουμε την Πέμπτη στις 5μμ, για να συνεχίσουμε το ωραίο ταξίδι του σκίτσου.

Το σεμινάρια γίνονται στις εγκαταστάσεις μας στο Πανόραμα Βεροίας. Για περισσότερες λεπτομέρειες επικοινωνήστε στο τηλέφωνο 2331072060, 5-9 το απόγευμα ή στο 6983503676 όλο το 24ωρο.

Για το Δ.Σ.
Ο Πρόεδρος Η Γ. Γραμματέας
Τουμπουλίδης Νικόλαος Τογκουσίδου Ευαγγελία

ΑΔΕΛΦΑΤΟ ΓΗΡΟΚΟΜΕΙΟ ΒΕΡΟΙΑΣ

ΣΥΓΧΑΡΗΤΗΡΙΕΣ ΕΥΧΕΣ

Τα Διοικητικά Συμβούλια του Αδελφάτου Γηροκομείου Βέροιας και της Μ.Φ.Η.``Σωσσίδειο Γηροκομείο Βέροιας``, επί αφορμή του Χρυσού Ιωβηλαίου 50 Έτη Ιεροσύνης και του Αργυρού Ιωβηλαίου 25 Έτη Αρχιεροσύνης του Σεβασμιότατου Μητροπολίτη Βεροίας, Ναούσης και Καμπανίας , κ.κ. Παντελεήμονα και Επίτιμου Προέδρου του Σωσσίδειου Γηροκομείου Βέροιας , Εύχονται ο Άγιος Τριαδικός Θεός , να σας χαρίζει δύναμη , φωτισμό και μακροημέρευση , με υγεία για να ανταπεξέλθετε στο Θεάρεστο Αρχιερατικό Έργο που επιτελείτε στην Ιερά Μητρόπολη Βεροίας, Ναούσης και Καμπανίας.

Η Πρόεδρος Της Μ.Φ.Η ``Σωσσίδειο Γηροκομείο Βέροιας`` ΚΑΤΣΙΟΥ ΜΑΡΙΑ

Η Πρόεδρος Του Αδελφάτου Γηροκομείου Βέροιας ΜΟΥΡΤΖΙΟΥ -ΧΑΤΖΗΕΥΣΤΡΑΤΙΑΔΟΥ ΕΥΔΟΞΙΑ.

Νέες προβολές στο «ΣΤΑΡ» 14/11/19 - 20/11/19

ΓΕΤΙ: Ο ΧΙΟΝΑΝΘΡΩΠΟΣ ΤΩΝ ΙΜΑΛΑΪΩΝ (ΜΕΤΑΓΛ. Ελληνικά)
Προβολές: Παρασκευή 15/11 – Σάββατο 16/11 – Κυριακή 17/11 στις 17.15
Σκηνοθεσία: ΤΖΙΛ ΚΑΛΤΟΝ Σενάριο: ΤΖΙΛ ΚΑΛΤΟΝ
Ηθοποιοί: ΤΙΣ ΦΩΝΕΣ ΤΟΥΣ ΔΑΝΕΙΖΟΥΝ ΟΙ:, ΓΙΩΡΓΟΣ ΚΩΝΣΤΑΝΤΙΝΟΥ, ΜΑΙΡΗ ΣΥΝΑΤΣΑΚΗ, ΙΑΝ ΣΤΡΑΤΗΣ, ΔΗΜΗΤΡΗΣ ΟΥΓΓΑΡΕΖΟΣ

Η ΟΙΚΟΓΕΝΕΙΑ ΑΝΤΑΜΣ (ΜΕΤΑΓΛ. Ελληνικά) THE ADDAMS FAMILY
Προβολές: Παρασκευή 15/11 – Σάββατο 16/11 – Κυριακή 17/11 στις 17.15
Σκηνοθεσία: ΚΟΝΡΑΝΤ ΒΕΡΝΟΝ & ΓΚΡΕΓΚ ΤΙΡΝΑΝ Σενάριο: ΜΑΤ ΛΙΜΠΕΡΜΑΝ & ΤΣΑΡΛΣ ΑΝΤΑΜΣ

ΕΝΑΣ ΚΑΛΟΣ ΨΕΥΤΗΣ (ΕΛΕΝ ΜΙΡΕΝ, ΙΑΝ ΜακΚΕΛΕΝ) THE GOOD LIAR
Προβολές: Πέμπτη 14/11 – Δευτέρα 18/11 – Τρίτη 19/11 – Τετάρτη 20/11 στις 20.30
Παρασκευή 15/11 - Σάββατο 16/11 - Κυριακή 17/11 στις 19.00 και 21.15
Σκηνοθεσία: ΜΠΙΛ ΚΟΝΤΟΝ
Σενάριο: ΤΖΕΦΡΙ ΧΑΤΣΕΡ
Ηθοποιοί: ΕΛΕΝ ΜΙΡΕΝ, ΤΖΙΜ ΚΑΡΤΕΡ, ΙΑΝ ΜακΚΕΛΕΝ, ΡΑΣΕΛ ΤΟΒΕΪ

ΚΟΝΤΡΑ ΣΕ ΟΛΑ – (ΜΑΤ ΝΤΕΪΜΟΝ - ΚΡΙΣΤΙΑΝ ΜΠΕΪΛ)
LE MANS '66 (FORD v FERRARI)
Προβολές: Πέμπτη 14/11 – Δευτέρα 18/11 – Τετάρτη 20/11 στις 20.30
Παρασκευή 15/11 - Σάββατο 16/11 - Κυριακή 17/11 στις 21.00

Σκηνοθεσία: ΤΖΕΪΜΣ ΜΑΝΓΚΟΛΝΤ
Σενάριο: ΤΖΟΝ-ΧΕΝΡΙ ΜΠΑΤΕΡΓΟΥΟΡΘ
Ηθοποιοί: ΤΖΟΣ ΛΟΥΚΑΣ, ΡΕΜΟ ΤΖΙΡΟΝΕ, ΚΡΙΣΤΙΑΝ ΜΠΕΪΛ, ΤΡΕΪΣΙ ΛΕΤΣ, ΤΖΟΝ ΜΠΕΡΝΤΧΑΛ, ΜΑΤ ΝΤΕΪΜΟΝ

ΤΟ ΚΟΡΙΤΣΙ ΚΑΙ ΤΟ ΛΙΟΝΤΑΡΙ (ΜΕΤΑΓΛ.)
Προβολές: Παρασκευή 15/11 - Σάββατο 16/11 - Κυριακή 17/11 στις 19.00

Σκηνοθεσία: ΖΥΛ ΝΤΕ ΜΕΣΤΡ
Σενάριο: ΜΠΡΟΥΝ ΝΤΙ ΜΕΣΤΡ
Ηθοποιοί: ΜΕΛΑΝΙ ΛΟΡΕΝ, ΝΤΑΝΙΑ ΝΤΙ ΒΙΛΙΕ, ΛΕΝΓΚΛΙ ΚΙΡΚΓΟΥΝΤ

Frozen Ambrosia
Προβολές: ΜΟΝΟ Τρίτη 19/11 στις 20.45

Επίσης μπορείτε να πληροφορηθείτε για όλο το πρόγραμμα του ΚινηματοΘέατρου ΣΤΑΡ στον παρακάτω σύνδεσμο:
http://www.cinestar.gr
http://www.facebook.com/cinestarveria

Μητροπόλεως 59, τηλ. 23310 22373

Η Λαϊκή Συσπείρωση Βέροιας καταδικάζει την καταστροφή κολώνας της ΔΕΗ από αγνώστους αφήνοντας χωρίς ρεύμα το κέντρο φιλοξενίας προσφύγων της Αγίας Βαρβάρας

Από την δημοτική παράταξη του ΚΚΕ, «Λαϊκή Συσπείρωση Βέροιας» (ΛΑ.Σ) ανακοινώνονται τα εξής:

«Καταδικάζουμε απερίφραστα την εγκληματική ενέργεια θρασύδειλων φασιστοειδών που είχε ως αποτέλεσμα την διακοπή της ηλεκτροδότησης στο κέντρο φιλοξενίας προσφύγων στην Αγία Βαρβάρα Βέροιας.

Ενεργώντας όπως το συνηθίζουν μέσα στο σκοτάδι, κατέστρεψαν τμήμα του δικτύου ηλεκτροδότησης, λίγα μέτρα έξω από τον χώρο φιλοξενίας.

Συγκεκριμένα έκοψαν με πριόνι την ξύλινη κολόνα-με ρεύμα μέσης τάσης-της ΔΕΗ ρίχνοντας την στο δρόμο(μαζί με αυτήν και τα ηλεκτροφόρα καλώδια που αυτή έφερε) από τον οποίο διέρχονται πρόσφυγες, εργαζόμενοι στο κέντρο φιλοξενίας και κάτοικοι της γύρω περιοχής.

Μόνο από τύχη δεν θρηνήσαμε ανθρώπινες ζωές καθώς τα ηλεκτροφόρα καλώδια βρίσκονταν στο δρόμο μέχρι να ειδοποιηθεί και να επιληφθεί ο διαχειριστής του ηλεκτρικού δικτύου.

Ως Λαϊκή Συσπείρωση Βέροιας καλούμε τους εργαζόμενους και τα λαϊκά στρώματα της περιοχής μας να απομονώσουν και να καταδικάσουν την σάπια προπαγάνδα και τη δράση των ρατσιστικών και εθνικιστικών ομάδων και να δυναμώσουν την αλληλεγγύη στους πρόσφυγες και μετανάστες και τον αγώνα για αξιοπρεπείς, ανθρώπινες συνθήκες διαβίωσης.

Προπάντων να δυναμώσει η πάλη για την κατάργηση της Συμφωνίας ΕΕ - Τουρκίας και του εγκλωβισμού, για το δικαίωμα των κατατρεγμένων να ταξιδέψουν στις χώρες προορισμού τους, βάζοντας στο στόχαστρο την πολιτική της ΕΕ, των κυβερνήσεων και των κομμάτων της, το ίδιο το σύστημα που γεννάει πόλεμο, εκμετάλλευση και προσφυγιά».

Σ.σ. Να σημειωθεί ότι από το πρωί της Τετάρτης το καμπ φιλοξενίας της Αγίας Βαρβάρας, έπειτα από πτώση κολώνας της ΔΕΗ που βρίσκεται έξω από το στρατόπεδο και ηλεκτροδοτεί μόνο τον συγκεκριμένο χώρο. Σύμφωνα με την αστυνομία, η κολώνα πριονίστηκε τις νυχτερινές ώρες από αγνώστους, όπως και άλλες δύο που ωστόσο δεν έπεσαν. Η αστυνομία ήδη ερευνά για στοιχεία σχετικά με τη δολιοφθορά, ενώ συνεργείο της ΔΕΔΔΗΕ εργάζεται για την αποκατάσταση της ζημιάς.

1ο Συνέδριο Προσομοίωσης Περιφερειακού Συμβουλίου «Εν Έργω» - 3η Πράξη Δημοκρατίας

-Υπό την αιγίδα της Περιφέρειας Κεντρικής Μακεδονίας

Σε νέους και νέες από την Κεντρική Μακεδονία, ηλικίας από 18 έως 28 ετών, απευθύνεται το 1ο Συνέδριο Προσομοίωσης Περιφερειακού Συμβουλίου «Εν Έργω» - 3η Πράξη Δημοκρατίας, που τελεί υπό την αιγίδα της Περιφέρειας Κεντρικής Μακεδονίας. Το συνέδριο θα διεξαχθεί από τις 15 έως τις 17 Νοεμβρίου 2019 στη Θεσσαλονίκη, στην αίθουσα συνεδριάσεων του Περιφερειακού Συμβουλίου Κεντρικής Μακεδονίας (Βασ. Όλγας 198, Θεσσαλονίκη).

Οι συμμετέχοντες στο 1ο Συνέδριο Προσομοίωσης Περιφερειακού Συμβουλίου «Εν Έργω» - 3η Πράξη Δημοκρατίας θα έχουν την ευκαιρία να γνωρίσουν με τον καλύτερο τρόπο τη λειτουργία του ανώτατου οργάνου του θεσμού της Περιφέρειας, καθώς και των επιμέρους περιφερειακών επιτροπών. Από τις θέσεις του Περιφερειάρχη, του Προέδρου του Περιφερειακού Συμβουλίου, των επικεφαλής των συνδυασμών και των περιφερειακών συμβούλων, θα εξοικειωθούν κατά τη διάρκεια του συνεδρίου με το δημόσιο διάλογο, ανταλλάσοντας απόψεις για θέματα της περιοχής τους.

Το Σωματείο «Εν Έργω», με έδρα τα Γιαννιτσά του Δήμου Πέλλας, διοργανώνει το 1ο Συνέδριο Προσομοίωσης Περιφερειακού Συμβουλίου– 3η Πράξη Δημοκρατίας, προκειμένου να ενισχύσει την πολιτική εγρήγορση των νέων πολιτών, που κατάγονται ή κατοικούν στα διοικητικά όρια της Περιφέρειας Κεντρικής Μακεδονίας.

20 ΚΑΙ 21 ΝΟΕΜΒΡΙΟΥ ΣΤΗ ΒΕΡΟΙΑ

Εκδηλώσεις της Ι Μεραρχία Πεζικού για την Ημέρα των Ενόπλων Δυνάμεων

Η Ι Μεραρχία Πεζικού ανακοινώνει ότι, στο πλαίσιο εορτασμού της Ημέρας των Ενόπλων Δυνάμεων, θα πραγματοποιήσει την Τετάρτη 20 Νοεμβρίου στις 18:30, στο Χώρο Τεχνών του Δήμου Βέροιας εκδήλωση με θέμα «1919-2019 : Ι Μεραρχία Πεζικού, 100 χρόνια από την απόβαση στη Σμύρνη. Ιστορική διαδρομή από το παρελθόν στο παρόν». Συμμετέχουν η χορωδία του Εκπολιτιστικού Συλλόγου Μικρασιατών Ημαθίας και η φιλαρμονική ορχήστρα του Δήμου Βέροιας.

Την Πέμπτη 21 Νοεμβρίου 2019, Ημέρα των Ενόπλων Δυνάμεων θα τελεσθεί Θεία Λειτουργία (07:30-10:00) στον Ιερό Ναό Αγίου Γεωργίου εντός του στρατοπέδου «ΚΑΠΕΤΑΝ ΑΜΥΝΤΑ» και στη συνέχεια Δοξολογία και κατάθεση στεφάνου στο Ηρώο Πεσόντων του στρατοπέδου. Στο τέλος θα παρουσιαστεί επίδειξη οπλικών συστημάτων στο πλαίσιο του θεσμού «ΑΝΟΙΧΤΑ ΣΤΡΑΤΟΠΕΔΑ», που υλοποιεί το Γενικό Επιτελείο Στρατού.

Προσωρινές κυκλοφοριακές ρυθμίσεις

Για την ομαλή και ασφαλή διεξαγωγή της οδικής κυκλοφορίας, την πρόληψη των τροχαίων ατυχημάτων, την εξυπηρέτηση και ασφάλεια του κοινού, για τις εορταστικές εκδηλώσεις κατά την Ημέρα των Ενόπλων Δυνάμεων, την Τετάρτη, 20-11-2019, στην πόλη της Βέροιας, η Διεύθυνση Αστυνομίας αποφάσισε την απαγόρευση της στάσης και της στάθμευσης, όπου αυτή επιτρέπεται κατά τις ώρες 16:00 - 21:00, στις οδούς: Π. Μελά από την συμβολή της με την οδό Μπιζανίου έως την συμβολή της με την οδό Αντωνιάδη, στην οδό Αντωνιάδη, από την συμβολή της με την οδό Π. Μελά έως την συμβολή της με την οδό Ανοίξεως.

Οι παραπάνω εκδηλώσεις είναι ανοιχτές προς το κοινό.

Μέλλων Γάμος

Γνωστοποιείται σύμφωνα με το άρθρο 1369 του Αστικού Κώδικα ότι:

Ο **ΑΡΓΥΡΟΠΟΥΛΟΣ ΙΩΑΝΝΗΣ** του Βασιλείου και της Ανθίας, το γένος Μπουτζιώνα, που γεννήθηκε και κατοικεί στη Βέροια και η **ΠΟΖΙΑΔΟΥ ΚΩΝΣΤΑΝΤΙΑ** του Γεωργίου και της Φωτεινής, το γένος Ασικίδη, που γεννήθηκε και κατοικεί στη Βέροια, πρόκειται να παντρευτούν με θρησκευτικό γάμο που θα γίνει στον Ιερό Ναό Αγ. Γεωργίου Σφηκιάς Ημαθίας.

ΤΕΟ ΠΑΥΛΙΔΗΣ
ΗΛΕΚΤΡΟΛΟΓΙΟ - ΗΛΕΚΤΡΟΝΙΚΑ AUTO
ΕΠΙΣΚΕΥΗ - SERVICE - AUTO CLIMA
ΜΠΑΤΑΡΙΕΣ VARTA MAGNETI MARELLI
ΠΩΛΗΣΕΙΣ
✓ ΚΛΕΙΔΙΑ ΑΥΤΟΚΙΝΗΤΩΝ & ΜΟΤΟ
✓ ΚΕΛΥΦΗ & ΕΠΙΣΚΕΥΗ ΚΛΕΙΔΙΩΝ
✓ IMMOBILIZER - ΚΛΕΙΔΙΑ - ΠΡΟΓΡΑΜΜΑΤΙΣΜΟΙ
✓ ΕΠΙΣΚΕΥΗ ΣΥΣΤΗΜΑΤΟΣ IMMOBILIZER
✓ ΗΛΕΚΤΡΟΝΙΚΗ ΚΟΠΗ ΚΛΕΙΔΙΩΝ AUTO - ΜΟΤΟ
✓ ΤΗΛΕΧΕΙΡΙΣΤΗΡΙΑ ΓΙΑ ΓΚΑΡΑΖΟΠΟΡΤΕΣ
ΕΚΔΟΣΗ ΚΑΡΤΑΣ ΚΑΥΣΑΕΡΙΩΝ 5€
www. ecodiesel.gr
ΕΙΣΑΓΩΓΕΣ - ΠΩΛΗΣΕΙΣ
ΚΑΙΝΟΥΡΓΙΑ & ΑΝΑΚΑΤΑΣΚΕΥΗΣ
✓ ΜΠΕΚ & ΑΝΤΛΙΕΣ ΠΕΤΡΕΛΑΙΟΥ ✓ TURBO
✓ ΒΑΛΒΙΔΕΣ ΠΙΕΣΗΣ ΚΑΥΣΙΜΟΥ
✓ ΚΙΝΗΤΗΡΕΣ & ΑΥΤΟΜΑΤΑ ΣΑΣΜΑΝ ΟΧΗΜΑΤΩΝ
ECO DIESEL High performance
ΕΓΓΥΗΣΗ
ΠΙΕΡΙΩΝ 188 ΒΕΡΟΙΑ ΤΗΛ. 23310 67757

ΑΣΤΙΚΟ ΚΤΕΛ ΒΕΡΟΙΑΣ Α.Ε.
ΕΚΔΟΣΗ ΚΑΙ ΑΝΑΝΕΩΣΗ ΔΕΛΤΙΩΝ ΜΕΤΑΚΙΝΗΣΗ ΑΜΕΑ ΓΙΑ ΤΟ 2019

Ανακοινώνεται ότι ξεκίνησε η έκδοση και ανανέωση των δελτίων μετακίνησης ΑμΕΑ (πάσο) για το έτος 2019, για ΔΩΡΕΑΝ μετακίνηση με την Αστική Συγκοινωνία της Βέροιας

Η έκδοση και ανανέωση πρέπει υποχρεωτικά να γίνει έως 31 Οκτωβρίου 2019.

Η ανανέωση των παλαιών και η έκδοση των νέων δελτίων γίνεται από τα ΚΕΠ και από το Τμήμα Κοινωνικής Μέριμνας της Δ/νσης Δημόσιας Υγείας και Κοινωνικής Μέριμνας της Π.Ε. Ημαθίας.

Το δελτίο μετακίνησης ισχύει για το έτος 2019 και για όσο διάστημα από το επόμενο έτος (2020) απαιτείται, για να εκδοθεί η νέα Κοινή Υπουργική Απόφαση για τη χορήγησή του.

ΣΤΑΜΠΟΛΙΔΗΣ ΧΑΡΑΛΑΜΠΟΣ
GENUINE LEATHER
ΔΕΡΜΑΤΙΝΑ ΜΠΟΥΦΑΝ & ΤΖΑΚΕΤ ΓΙΑ ΑΝΔΡΕΣ & ΓΥΝΑΙΚΕΣ

ΑΠΙΣΤΕΥΤΕΣ ΤΙΜΕΣ !!!
ΑΝΩ ΖΕΡΒΟΧΩΡΙ
ΤΗΛ. 6972 361205

ΗΜΑΘΙΑ ΗΜΑΘΙΑ ΗΜΑΘΙΑ

Δωρεάν σεμινάρια ποντιακής διαλέκτου στην Εύξεινο Λέσχη Βέροιας

Άρχισαν τα μαθήματα ποντιακής διαλέκτου στην Εύξεινο Λέσχη Βέροιας. Αν θες να κρατήσεις ζωντανές τις μνήμες από την γλώσσα των προγόνων σου ή θέλεις να γνωρίσεις τις ομορφιές της ποντιακής διαλέκτου μη διστάσεις, έλα στο Πανόραμα Βέροιας και γίνε και εσύ μέλος στο τμήμα ποντιακής διαλέκτου. Το τμήμα λειτουργεί κάθε Παρασκευή και από ώρες 9μμ-10.30μμ δωρεάν, μετά από πρόσφατη απόφαση του Διοικητικού Συμβουλίου, προκειμένου όλοι ανεξάρτητα από την καταγωγή μας να μάθουμε πέρα από την ποντιακή διάλεκτο στοιχεία από τις παραδόσεις, τα παραδοσιακά ποντιακά τραγούδια, την μαγειρική και τον τρόπο παρασκευής ποντιακών εδεσμάτων καθώς και για τα ήθη και έθιμα των ποντίων. Υπεύθυνη διδασκαλίας είναι η πιστοποιημένη καθηγήτρια ποντιακής διαλέκτου, Αναστασία Μαχαιρίδου (Φιλόλογος - Γλωσσολόγος και Πανεπιστημιακή Εκπαιδεύτρια Ποντιακής Διαλέκτου). Για εγγραφή οι ενδιαφερόμενοι μπορούν να επικοινωνούν με τη Γραμματεία της Λέσχης από Κυριακή μέχρι Πέμπτη, ώρες 17:00-21:00 στο τηλ 233107206 και στο 6983503676 όλο το 24ωρο

Με τιμή
Για το Δ.Σ.
Ο Πρόεδρος Η Γ. Γραμματέας
Τουμπουλίδης Νικόλαος Τογκουσίδου Ευαγγελία

Ι. ΝΑΟΣ ΑΓ. ΚΩΝΣΤΑΝΤΙΝΟΥ ΚΑΙ ΕΛΕΝΗΣ
ΟΣ. ΝΙΚΟΔΗΜΟΥ ΒΕΡΟΙΑΣ

Ιερό Σαρανταλείτουργο

Ιερό Σαρανταλείτουργο θα τελεσθεί στο Ναό μας κατά το διάστημα της Νηστείας των Χριστουγέννων, από 15 Νοεμβρίου έως και 25 Δεκεμβρίου, προς πνευματική ενίσχυση των πιστών και ως προετοιμασία για την μεγάλη εορτή των Χριστουγέννων.

Μπορείτε να παραλάβετε από τον Ι. Ναό τον ειδικό φάκελο που περιέχει πληροφορίες για το Σαρανταλείτουργο και το δίπτυχο στο οποίο θά γράψετε τα ονόματα «υπέρ υγείας και υπέρ αναπαύσεως» που θα μνημονεύονται καθ' όλη τη διάρκεια της νηστείας των Χριστουγέννων κατά την τέλεση της Θείας Λειτουργίας. Τους φακέλους, αφού αναγράψετε τα ονόματα σας, θα τους παραδίδετε στις κυρίες του Φιλόπτωχου Ταμείου της Ενορίας μας.

Εκ του Ιερού Ναού

ΓΡΑΦΕΙΟ ΤΕΛΕΤΩΝ
ΜΝΗΜΟΣΥΝΑ-ΣΤΕΦΑΝΙΑ-ΣΤΟΛΙΣΜΟΙ
Αφοί Γ. ΚΟΥΡΕΑ
ΚΕΝΤΡΙΚΗΣ 153 - ΒΕΡΟΙΑ

Αναλαμβάνουμε την τελετή του αγαπημένου σας προσώπου με σεβασμό, ποιότητα και ΟΙΚΟΝΟΜΙΑ

Ανοιχτά όλο το 24ωρο

Τηλ.: 23310 74222
6947 934834 & 6932 464356

Η κίνηση του Μητροπολίτη

Ο Σεβασμιώτατος Μητροπολίτης Βεροίας, Ναούσης και Καμπανίας κ. Παντελεήμων :

Την Πέμπτη 14 Νοεμβρίου το πρωί θα παραστεί στην ενθρόνιση του Σεβασμιωτάτου Μητροπολίτου Λήμνου και Αγίου Ευστρατίου κ. Ιεροθέου στη Λήμνο.

Το Σάββατο 16 Νοεμβρίου το πρωί θα παραστεί στην ενθρόνιση του Σεβασμιωτάτου Μητροπολίτου Φθιώτιδος κ. Συμεών στη Λαμία.

Την Κυριακή 17 Νοεμβρίου το πρωί θα ιερουργήσει στον Ιερό Ναό Αγίων Αποστόλων Παλαιού Προδρόμου.

Την Κυριακή 17 Νοεμβρίου στις 7:00 μ.μ. θα παραστεί στην εκδήλωση του Λυκείου Ελληνίδων Ναούσης στο Δημοτικό Θέατρο Ναούσης.

Την Δευτέρα 18 Νοεμβρίου στις 5:00 μ.μ. θα συνοδεύσει την Ιερά Εικόνα της Παναγίας Σουμελά στον Ιερό Ναό του Αποστόλου Ανδρέου στην Πάτρα, όπου η Ιερά Εικόνα θα παραμείνει για να συνεορτάσει με τον Απόστολο Ανδρέα τον Πρωτόκλητο.

Την Τρίτη 19 Νοεμβρίου στις 6:00 μ.μ. θα χοροστατήσει στον εσπερινό και στην παράκληση του Αγίου Λουκά του ιατρού αρχιεπ. Συμφερουπόλεως (στον υπό κατασκευή ναό του) στην Ιερά Μονή Παναγίας Δοβρά στην Βέροια.

Την Τρίτη 19 Νοεμβρίου στις 8:00 μ.μ. στο Μητροπολιτικό Κέντρο Πολιτισμού ΠΑΝΤΑΝΑΣΣΑ στη Νάουσα θα παραστεί στην εκδήλωση της Ιεράς Μητροπόλεως, όπου θα παρουσιαστεί ο Αφιερωματικός Τόμος με την ευκαιρία του εορτασμού του Χρυσού Ιωβηλαίου (50 χρόνια) Ιερωσύνης και του Αργυρού Ιωβηλαίου (25 χρόνια) Αρχιερωσύνης του Σεβασμιωτάτου.

Την Τετάρτη 20 Νοεμβρίου στις 7:00 μ.μ. θα παραστεί στην εκδήλωση της 1ηςΜεραρχίας Πεζικού Βεροίας για τον εορτασμό των Ενόπλων Δυνάμεων στο Χώρο Τεχνών του Δήμου Βεροίας.

Την Πέμπτη 21 Νοεμβρίου το πρωί θα ιερουργήσει στον Ιερό Ναό του Αγίου Γεωργίου στην1ηΜεραρχία Πεζικού στη Βέροια και θα τελέσει Δοξολογία.

Την Παρασκευή 22 Νοεμβρίου το πρωί θα ιερουργήσει στον Ιερό Ναό του Αγίου Γεωργίου στην Άμμο επί τη εορτή του Οσίου Ιακώβου του εν Ευβοία.

Την Παρασκευή 22 Νοεμβρίου στις 6:00 μ.μ. θα παραστεί και θα ομιλήσει στην δεύτερη Σύναξη Κατηχητών και Κυκλαρχών στο Παύλειο Πολιτιστικό Κέντρο Βεροίας.

Το Σάββατο 23 Νοεμβρίου το πρωί θα παραστεί στην ενθρόνιση του Σεβασμιωτάτου Μητροπολίτου Καλαβρύτων και Αιγιαλείας κ. Ιερωνύμου στο Αίγιο.

Την Κυριακή 24 Νοεμβρίου το πρωί θα προεξάρχει και θα κηρύξει το θείο λόγο στο Αρχιερατικό Συλλείτουργο στον Ιερό Ναό του Αποστόλου Ανδρέου στην Πάτρα ενώπιον της Ιεράς Εικόνας της Παναγίας Σουμελά.

Την Κυριακή 24 Νοεμβρίου το απόγευμα θα λάβει μέρος στον Πολυαρχιερατικό Εσπερινό στον Ιερό Καθεδρικό Ναό Θείας Αναλήψεως Κατερίνης, επί τη εορτή της Πολιούχου της πόλεως Αγίας Μεγαλομάρτυρος Αικατερίνης της Πανσόφου.

Την Δευτέρα 25 Νοεμβρίου το πρωί θα προεξάρχει και θα κηρύξει το θείο λόγο στην Πολυαρχιερατική Θεία Λειτουργία στον Ιερό Καθεδρικό Ναό Θείας Αναλήψεως Κατερίνης επί τη εορτή της Πολιούχου της πόλεως Αγίας Μεγαλομάρτυρος Αικατερίνης της Πανσόφου.

Την Τρίτη 26 Νοεμβρίου το πρωί θα ιερουργήσει στον Ιερό Ναό Αγίων Αναργύρων Βεροίας επί τη εορτή του Αγίου Στυλιανού Παφλαγόνος προστάτου του ομίλου «προστασίας απόρου παιδιού» Βεροίας.

Την Τρίτη 26 Νοεμβρίου στις 6:00 μ.μ. θα χοροστατήσει στον εσπερινό και στην παράκληση του Αγίου Λουκά του ιατρού αρχιεπ. Συμφερουπόλεως (στον υπό κατασκευή ναό του) στην Ιερά Μονή Παναγίας Δοβρά στην Βέροια.

3ήμερη εκδρομή στην Κέρκυρα

ΤΟ ΚΑΠΗ ΤΟΥ Ν.Π.ΚΑΠΑ Δήμου Βέροιας διοργανώνει για τα μέλη του 3ήμερη εκδρομή στην Κέρκυρα στις 26-27-28 Νοεμβρίου 2019. ΤΙΜΗ ΕΙΣΙΤΗΡΙΟΥ :85 ΕΥΡΩ (ΚΑΤ΄ ΑΤΟΜΟ) Στην τιμή περιλαμβάνονται τα εξής:

- 2 διανυκτερεύσεις σε ξενοδοχείο 3 αστέρων με πρωινό
- Μετακινήσεις με λεωφορείο
- Εισητήρια ΦΕΡΡΥ- ΜΠΟΟΥΤ (ΗΓΟΥΜΕΝΙΤΣΑ-ΚΕΡΚΥΡΑ)

Μονοήμερη εκδρομή σε Κονιτσα - Γιάννενα

Το ΚΑΠΗ του Ν.Π. ΚΑΠΑ Δήμου Βέροιας διοργανώνει την Πέμπτη 21 Νοεμβρίου μονοήμερη εκδρομή ΚΟΝΙΤΣΑ-ΓΙΑΝΝΕΝΑ

ΤΙΜΗ ΕΙΣiΤΗΡΙΟΥ 12 ΕΥΡΩ.

ΩΡΑ ΑΝΑΧΩΡΗΣΗΣ 7.00 πμ ΑΠΟ ΤΗΝ ΕΛΗΑ

Ανακοίνωση

Ανακοινώνουμε στους αγαπητούς Συγγενείς και Φίλους του Γηροκομείου Βέροιας, ότι οι ώρες επισκεπτηρίου για τους Τροφίμους του Ιδρύματος, είναι από τις 10.00-12.00 και 16.00-18.00.
τηλ.επικοιν. 23310 24891.

Ανακοίνωση

Στα πλαίσια της κοινωνικής προσφοράς του Γηροκομείου Βέροιας προς τους συμπολίτες μας, σας γνωστοποιούμε ότι όσοι αντιμετωπίζουν πρόβλημα περίθαλψης των οικείων υπερηλίκων τους και θέλουν να απουσιάσουν , η Μ.Φ.Η.``ΣΩΣΣΙΔΕΙΟ ΓΗΡΟΚΟΜΕΙΟ ΒΕΡΟΙΑΣ``, αναλαμβάνει να φιλοξενήσει και να περιθάλψει αυτούς τους ανθρώπους για όσο χρονικό διάστημα χρειάζονται.

Τηλ.Επικοινωνίας 23310 24891.

Επιστολές στο «Λαό»

Κύριε Διευθυντά

Στο φύλλο σας της 12-11-2019 ο ΣΥΡΙΖΑ Ημαθίας γράφει ότι είναι αντίθετος στην εγκατάσταση νέων ανεμογεννητριών στο Βέρμιο. Πουθενά όμως δεν αναφέρει πού βλάπτουν οι ανεμογεννήτριες, είτε στον άνθρωπο είτε στο ζωϊκό βασίλειο. Το μόνο που μας αναφέρει είναι ότι θα μετατραπεί από τόπο φυσικού κάλους σε γιγάντιο πάρκο μηχανημάτων. Δηλαδή αισθητικά δεν τους αρέσει. Εμένα προσωπικά δεν με χαλάει η εικόνα των μηχανημάτων, με χαλάει όμως η μόλυνση της ατμόσφαιρας από την καύση του λιγνίτη και οι πολλοί θάνατοι από καρκίνο. Οι κύριοι Συριζαίοι θέλουν τους Φωτόπουλους και τους Πιπεργιάδες να κατεβάζουν τους διακόπτες της ΔΕΗ και να καταστρέφουν τις επιχειρήσεις.

Η Αριστερά πιστεύει ότι το επιχειρείν από ιδιώτες αποτελεί ποινικό αδίκημα.

Γιώργος Μακαρωνάς
Βέροια

Δήμος Αλεξάνδρειας

Πρόγραμμα εκδηλώσεων για την επέτειο της 17ης Νοέμβρη

Στις 17 Νοεμβρίου 2019 , ημέρα Κυριακή θα λάβουν χώρα στη πόλη της Αλεξάνδρειας, με την ευκαιρία του Εορτασμού της Επετείου της εξέγερσης του Πολυτεχνείου τον Νοέμβριο του 1973, οι παρακάτω εκδηλώσεις :

- Επιμνημόσυνη Δέηση
- Κατάθεση Στεφάνων

στο χώρο του Ηρώου της πόλεως

Προσέλευση Επισήμων ώρα 11.00 π.μ.

Στη Γενική Συνέλευση της ΕΝΠΕ

Απ. Τζιτζικώστας: «Αυτό που μας ενώνει είναι η μετάβαση από την Περιφερειακή Αυτοδιοίκηση στην Περιφερειακή Διακυβέρνηση»

«Η μεγάλη πρόκληση για τη χώρα, το μεγάλο διακύβευμα, που αποτελεί εθνικό όραμα και μας ενώνει όλους είναι να πετύχουμε τη μετάβαση από την Περιφερειακή Αυτοδιοίκηση στην Περιφερειακή Διακυβέρνηση».

Αυτό τόνισε προς τα μέλη της Γενικής Συνέλευσης της Ένωσης Περιφερειών Ελλάδας, ο Περιφερειάρχης Κεντρικής Μακεδονίας και υποψήφιος Πρόεδρος της ΕΝΠΕ με την παράταξη «Σύγχρονες Ισχυρές Περιφέρειες», Απόστολος Τζιτζικώστας.

Στην κεντρική ομιλία του στη γενική συνέλευση της ΕΝΠΕ, ο κ. Τζιτζικώστας τόνισε ότι «στο πλευρό τους οι Περιφέρειες έχουν έναν αξιόπιστο σύμμαχο, τον Υπουργό Εσωτερικών Τάκη Θεοδωρικάκο και τη νέα κυβέρνηση, με την οποία θα δουλέψουμε σκληρά για να γυρίσει οριστικά σελίδα η Ελλάδα».

Ο κ. Τζιτζικώστας επισήμανε ότι «τα προηγούμενα χρόνια, περάσαμε πολύ δύσκολες στιγμές, που προκάλεσαν ισχυρές αναταράξεις δοκιμάζοντας τις αντοχές όλων μας. Αυτές οι πρωτόγνωρες και πολλές φορές αντίξοες συνθήκες μέσα στην κρίση, είναι γεγονός ότι μας επηρέασαν, μας άλλαξαν, αλλά και μας 'μέτρησαν' όλους: και όσον αφορά στην προσήλωσή μας στις αρχές και αξίες που έχουμε, και όσον αφορά στη χρησιμότητα και την αποτελεσματικότητά μας. Όσο αυστηροί όμως και να είμαστε με τους εαυτούς μας, αποδείχθηκε στην πράξη, ότι οι Περιφέρειες περάσαμε με πολύ καλό βαθμό αυτές τις εξετάσεις. Καταστήσαμε τις Περιφέρειες όλης της χώρας, φορείς σταθερότητας και αποτελεσματικότητας, αποδεικνύοντας ότι: γνωρίζουμε καλύτερα από τον καθένα τις ανάγκες του κοινωνικού συνόλου, βιώνουμε και κατανοούμε τα καθημερινά προβλήματα και κυρίως ξέρουμε να φέρνουμε απτά αποτελέσματα και να τα φέρνουμε γρήγορα για ζητήματα που απασχολούν κάθε ελληνική οικογένεια, κάθε Ελληνίδα και Έλληνα, στη χώρα μας. Κεντρικό ρόλο σ' αυτή την κατάκτηση είχε ασφαλώς η Ένωση Περιφερειών Ελλάδας».

Ο Περιφερειάρχης Κεντρικής Μακεδονίας εγκωμίασε την προεδρία του Κώστα Αγοραστού στην ΕΝΠΕ τα προηγούμενα χρόνια κάνοντας λόγο για «έναν ιδιαίτερα ικανό, αποτελεσματικό και μαχητικό Περιφερειάρχη που κράτησε σταθερά το τιμόνι της ΕΝΠΕ στα πιο δύσκολα χρόνια. Κώστα, θέλω να σε ευχαριστήσω, για την εποικοδομητική, ουσιαστική και στενή συνεργασία και διεκδίκηση που είχαμε όλα αυτά τα χρόνια και είμαι σίγουρος ότι έτσι ακριβώς θα συνεχίσουμε και όλα τα επόμενα χρόνια, που μας περιμένει πολλή δουλειά».

Αναφερόμενος στις προκλήσεις που έχουν μπροστά τους τα επόμενα χρόνια οι Περιφέρειες της χώρας, ο κ. Τζιτζικώστας ανακοίνωσε την υποψηφιότητά του για την προεδρία της ΕΝΠΕ: «Πιστεύοντας βαθιά στις αστείρευτες δυνατότητες των Περιφερειών και έχοντας υπηρετήσει από την πρώτη στιγμή το θεσμό των αιρετών Περιφερειών, ζητώ σήμερα την εμπιστοσύνη και τη στήριξή σας για να προχωρήσουμε μαζί και να κατακτήσουμε τη μεγάλη πρόκληση που έχουμε μπροστά μας: να κάνουμε την ουσιαστική μετάβαση από την Περιφερειακή Αυτοδιοίκηση στην Περιφερειακή Διακυβέρνηση. Αυτό είναι το μεγάλο μας διακύβευμα, που δεν είναι κομματικό, δεν είναι καν μόνο πολιτικό, αλλά αποτελεί εθνικό όραμα, το οποίο μας ενώνει όλους».

Ο κ. Τζιτζικώστας τόνισε ότι το ψηφοδέλτιο για την ΕΝΠΕ, του οποίου ηγείται «αποτυπώνει την επένδυση στην ικανότητα, την εμπειρία, την αξιοσύνη, την ορμή και τις φρέσκες ιδέες, με συναδέλφους που έχουν αποδείξει τη μαχητικότητα και την αποτελεσματικότητά τους και θα συμβάλλουν ουσιαστικά στην κατάκτηση του μεγάλου, κοινού στόχου, για Σύγχρονες και Ισχυρές Περιφέρειες:

-Με πολιτικές που διαμορφώνονται και υλοποιούνται από κάτω προς τα πάνω.

-Με σχεδιασμό των έργων και των δράσεων μαζί με τις τοπικές κοινωνίες.

-Με εξειδικευμένη αξιοποίηση των συγκριτικών πλεονεκτημάτων κάθε περιοχής.

-Με προτεραιότητα τις πραγματικές ανάγκες των συμπολιτών μας.

-Με πλήρη θωράκιση της οικονομικής και θεσμικής αυτοτέλειας των Περιφερειών.

-Με αύξηση των πόρων του κρατικού προϋπολογισμού που περνούν στην Αυτοδιοίκηση και που δυστυχώς ακόμη και τώρα κυμαίνονται στο 3%, όταν ο ευρωπαϊκός μέσος όρος είναι στο 13%.

-Με φορολογική αποκέντρωση, ώστε να έχουμε απευθείας τα δικά μας έσοδα και να βλέπουν και οι πολίτες πού πηγαίνουν τα χρήματά τους, όπως γίνεται σήμερα σε όλη την Ευρώπη με το μέσο όρο να κυμαίνεται στο 15%, την ώρα που στην Ελλάδα βρίσκεται στο 0,6%.

-Με επανακαθορισμό των αρμοδιοτήτων, ώστε κάθε φορέας να γνωρίζει ξεκάθαρα ποιες και πόσες ευθύνες έχει και ποιες όχι.

-Με επαναπροσδιορισμό και εκλογίκευση των αδιανόητα πολλαπλών ελέγχων. -Με εφαρμογή στην πράξη της Μητροπολιτικής Διακυβέρνησης, που μας δίνει τη δυνατότητα να αντιμετωπίζουμε μεγάλα και υπερτοπικά ζητήματα με ολοκληρωμένο και αποτελεσματικό τρόπο.

-Και βέβαια, με την άμεση κατάργηση της απλής αναλογικής, που όπως εφαρμόστηκε αποδείχτηκε ότι είναι απολύτως αποτυχημένη».

«Ζητούμενο», είπε ο κ. Τζιτζικώστας, «είναι για όλους μας, αλλά και για την καθεμιά, και τον καθένα από εμάς ξεχωριστά, όχι απλώς να κάνουμε τη δουλειά μας σωστά, αλλά να κάνουμε την υπέρβαση, να σηκωθούμε πιο ψηλά, να κοιτάξουμε πιο μακριά. Μπορεί να είναι η πιο δύσκολη εποχή, όμως είναι η δική μας εποχή και με πολλή δουλειά, ενωμένοι, ενωμένες οι Περιφέρειες, μπορούμε να διεκδικήσουμε και να πετύχουμε ακόμα περισσότερα στα επόμενα χρόνια. Με συνεννόηση και συνεργασία, με πίστη στις δυνατότητές μας, με ευθύνη προς τους συμπολίτες μας, μπορούμε να κάνουμε πολλά, όλοι μαζί, για την Ελλάδα. Και θα τα καταφέρουμε».

Ευχαριστήριο

Από καρδιάς θέλουμε να εκφράσουμε θερμές ευχαριστίες στον Μητροπολίτη μας κ. Παντελεήμονα που τέλεσε την εξώδιο ακολουθία καθώς και σε όλους, όσοι μας συμπαραστάθηκαν στο πένθος μας, από τον θάνατο της αγαπημένης μας μητέρας και γιαγιάς, **Περιστέρας Μπατσαρά**. Σας ευχαριστούμε όλους.

Η οικογένειά της

Κρητικού Αναστασία
ΨΥΧΟΛΟΓΟΣ-ΨΥΧΑΝΑΛΥΤΡΙΑ
-Πτυχ. Παν/μίου Ρουέν Γαλλίας
-Μεταπτυχιακοί τίτλοι DESS&DEA Παν/μίου Aix-Marseille Γαλλίας
-Ειδικότητα Κλινικής ψυχοπαθολογίας & ψυχανάλυσης
-Τεστ προσωπικότητας
-Θεραπεία παιδιών, εφήβων, ενηλίκων & ζευγαριών
Ομαδική ψυχοθεραπεία σε ανέργους ΔΩΡΕΑΝ
Δέχεται με ραντεβού
Βέροια: Βενιζέλου 7 - Τηλ.: 23310 68028
Έδεσσα: Γιαννιτσών 19 - Τηλ.: 2381300435
Κιν.: 6972 054101 - sasakrit@yahoo.gr

Βεργιώτικο
Εστιατόριο - Ταβέρνα
Ανοιχτά μεσημέρι-βράδυ
Ελένη Μακαρονά
www.vergiotiko.gr
Θωμαΐδου 2 - Βέροια
Τηλ.: 23310 74133

ΓΡΑΦΕΙΟ ΓΕΝΙΚΟΥ ΤΟΥΡΙΣΜΟΥ
ΑΛΑΤΣΙΔΗΣ ΑΧΙΛΛΕΑΣ
- 16/11 Πετρίτσι-Σαντάνσκι
- 23/11 Μοναστήρι-Μπίτολα
- 23/11 & 24/11 Δελφοί, Αράχωβα
- 11/12 Μέγαρο Μουσικής σε συνεργασία με την Εθνική Λυρική Σκηνή η Οπερέτα «Νυχτερίδα» του Στράους
- 14/12 Σαντάνσκι, Πετρίτσι

ΧΡΙΣΤΟΥΓΕΝΝΑ
24/12 έως 26/12 εκδρομή στο Διεθνές Τρίγωνο Ελλάδα-Βουλγαρία-Τουρκία (σε ξενοδοχείο 5* και ημιδιατροφή)
ΔΕΚΤΑ ΔΕΛΤΙΑ ΟΓΑ 4ήμερα
ΤΗΛ. 2331028291 ΦΑΞ 2331021788
ΚΙΝ. 6932.274411 - ΟΙΚ. 23310 62283
elenarodo@yahoo.com

Κάσπαρης Κωνσταντίνος
Ιατρός Μικροβιολόγος - Βιοπαθολόγος
.Αιμοληψίες με VeinViewer
.για εύκολη και γρήγορη αιμοληψία
.Αιμοληψίες κατ'οίκον
.Αιματολογικό
.Ανοσολογικό
.Βιοχημικό
.Ορμονολογικό
.Μικροβιολογικό
.Καλλιέργειες
.Μοριακός έλεγχος
.Προγεννητικός έλεγχος
.Check up
.Διερεύνηση Αλλεργιών
Κεντρικής 122, Βέροια, Τηλ: 23310 22222
Email: kostaskasp@yahoo.gr

Football League

Την Κυριακή στις 3.00 μ.μ. Βέροια - Θεσπρωτός με διαιτητή τον Θεοδωρόπουλο (Φλώρινας)

Ορίστηκαν από την ΚΕΔ/ΕΠΟ οι διαιτητές της 8ης αγωνιστικής για την Football League. Αναλυτικά οι ορισμοί για την 8η αγωνιστική:

Σάββατο (16/11)
Νίκη Βόλου – Ολυμπιακός Βόλου (15:00 - ΕΡΤ3)
Διαιτητής: Μπαΐλης (Πρέβεζας/Λευκάδας)
Βοηθοί: Φραγκούλης (Πρέβεζας/Λευκάδας), Τσιλίκας (Αιτ/νίας)
4ος: Ματσούκας (Αιτ/νίας)

Κυριακή (17/11 - 15:00)
ΑΟ Τρίκαλα – Αιγάλεω
Διαιτητής: Πολυχρόνης (Πιερίας)
Βοηθοί: Νίκζας (Λάρισας), Μάνος (Λάρισας)
4ος: Αγγελούλης (Λάρισας)

Ιωνικός – Διαγόρας Ρόδου
Διαιτητής: Κουκουλάς (Λέσβου)
Βοηθοί: Ψύλλος (Λέσβου), Γαρεφαλάκης (Ηρακλείου)
4ος: Ευθυμίου (Αθηνών)

Βέροια – Θεσπρωτός
Διαιτητής: Θεοδωρόπουλος (Φλώρινας)
Βοηθοί: Τοροσιάδης (Μακεδονίας), Κορώνας (Πειραιά)
4ος: Μιχούλιας (Μακεδονίας)

Ασπρόπυργος – Ο.Φ. Ιεράπετρας
Διαιτητής: Βεργέτης (Αρκαδίας)
Βοηθοί: Κύριος (Αρκαδίας), Κοττορός (Δωδεκανήσου)
4ος: Πουλόπουλος (Πειραιά)

Ιάλυσος – Τρίγλια
Διαιτητής: Ψυχούλας (Βοιωτίας)
Βοηθοί: Πήττας (Ηλείας), Καραλής (Ηλείας)
4ος: Γιαννούκας (Δωδεκανήσου)

Καβάλα – Καλαμάτα ΕΡΤ3
Διαιτητής: Τσοπουλίδης (Ξάνθης)
Βοηθοί: Κηλικιώτης (Ξάνθης), Γκιόση (Θράκης)
4ος: Τακίδης (Κιλκίς)

Στα θρανία οι παγκόσμιες πρωταθλήτριες του Beach Handball πέρασαν σε σχολές της αρεσκείας τους

Το Παγκόσμιο Πρωτάθλημα Beach Handball που κατέκτησαν στο Καζάν τον Ιούλιο του 2018 έφερε στα κορίτσια της Εθνικής Γυναικών ένα ακόμα δώρο, την είσοδο τους άνευ εξετάσεων σε πανεπιστήμια της αρεσκείας τους.

Για τις νεαρότερες κοπέλες ο νόμος το προέβλεπε, αλλά για αυτές που είναι πάνω από 29, χρειάστηκε η συμβολή του πρώην Γενικού Γραμματέα Αθλητισμού Ιούλιου Συναδινού και οι πιέσεις της Ομοσπονδίας για να αλλάξει το όριο ηλικίας στην συγκεκριμένη διάταξη.

Η αρχηγός της Εθνικής, η 46χρονη Βάσω Σκάρα πέρασε στο νηπιαγωγών Ιωαννίνων, Λένα Μούρνου και Ελισάβετ Μάστακα στο Τμήμα Επιστημών Προσχολικής Αγωγής και Εκπαίδευσης ΑΠΘ, η Ελένη Ποιμενίδου φυσικοθεραπεία Θεσσαλονίκης, η Άννα Καλοϊδη αρχιτεκτονική Θεσσαλονίκης, η Αποστολίνα Δημητρίου Διοίκηση Επιχειρήσεων, η Έλενα Κερλίδη διεθνών σπουδών, η Ευγενία Σαμολαδά σπουδάζει ήδη στα ΤΕΦΑΑ, η Μάγδα Κεπεσίδου του χρόνου που θα ολοκληρώσει τις σπουδές της στα ΤΕΦΑΑ θα κάνει το μηχανογραφικό της για την Νομική Αθηνών, ενώ η Νικολίνα Κεπεσίδου ολοκληρώνει φέτος το σχολείο και του χρόνου θα δηλώσει Ψυχολογία ή Νομική.

A2 Μπάσκετ

Το Σάββατο 16/11 Ανατόλια - Φίλιππος Βέροιας

Λόγο της γιορτής του Πολυτεχνείου οι αγώνες της Α2 μπασκετ θα διεξαχθούν οι περισσότεροι το Σάββατο 16/11 . Ο Φίλιππος Βέροιας θα παίξει με το Ανατόλια στην Θεσ/νίκη στις 5 μ.μ Οι διαιτητές και οι κομισάριοι της 7ης αγωνιστικής της Α2 Ανδρών, είναι:

Σάββατο 16 Νοεμβρίου
Ανατόλια 17.00 Ανατόλια-Φίλιππος Βέροιας Μπήτης-Ξέρας-Παζώλης (Γκούμας)
Καρδίτσας (Νέο) 17.00 Καρδίτσα-Οίαξ Ναυπλίου Ξενικάκης-Λουλουδιάδης-Αγραφιώτης Τζ. (Χλωρός)
Αγρινίου 17.00 Αγρίνιο-Αμύντας Παφίλης-Κωνσταντινίδου-Ελευθεριάδης Πλ. (Μπέστιας)
Στ. Βενέτης 17.00 Διαγόρας Δρυοπιδέων-Απόλλων Πάτρας Παγώνης-Κοντίλης-Δολγυρας (Παλάτος)
ΣΕΦ 17.00 Ολυμπιακός-Ελευθερούπολη Τζαφλέρης-Κοτσιμπος-Κώτσου (Ηπιώτης)
Ηλίδας 17.00 Κόροιβος Αμαλιάδας-Δάφνη Δαφνίου Αναστόπουλος Αντ.-Ρίζος-Νάστος (Κωστής)
Μετς 17.00 Παγκράτι-Χαρίλαος Τρικούπης Σταματόπουλος-Καρπάνος-Χριστινάκης (Άκελ)
Ψυχικού 17.00 Ψυχικό-Τρίτων Κωνσταντινόπουλος-Τσολάκος-Τσαχάκης (Μουζάκης Στ.)
Αγώνες εξ' αναβολής
Τετάρτη 20 Νοεμβρίου
Στρέφη 17.00 Τρίτων-Καρδίτσα Κατραχούρας-Αναστόπουλος Αντ.-Τσιμπούρης (Σταύρου)
1ο Χαϊδαρίου 17.00 Δάφνη Δαφνίου-Ανατόλια Παναγιώτου-Κοντίλης-Καρακάσης (Ηπιώτης)
Μεσολογγίου 17.00 Χαρίλαος Τρικούπης-Αγρίνιο Ζακεστίδης-Τσολάκος-Γιακείμη (Πατσαντζόπουλος)
Υμηττού 18.00 Αμύντας-Ελευθερούπολη Διαμαντής-Νάστος-Κανελλόπουλος (Λιμνιάτης)

Στις 20/11 θα συνεχιστεί ο αγώνας του Αχιλλέα Ν. με τη Ναουσα

Από την Επιτροπή Πρωταθλημάτων και Κυπέλλου της Ε.Π.Σ. Ημαθίας ορίζεται η διεξαγωγή του διακοπέντος αγώνα της 9ης αγωνιστικής της Α΄ Ερασιτεχνικής Κατηγορίας ανάμεσα στις διαγωνιζόμενες ομάδες ΑΧΙΛΛΕΑΣ ΝΑΟΥΣΑΣ και ΦΑΣ ΝΑΟΥΣΑ, ως εξής:

Τετάρτη 20 Νοεμβρίου 2019 και ώρα έναρξης 4 μ.μ.
Δ.Α.Κ Νάουσας: Αχιλλέας Νάουσας-ΦΑΣ Νάουσα

Υπενθυμίζεται ότι ο αγώνας θα συνεχιστεί για το υπολειπόμενο της διακοπής χρονικό διάστημα, με τους ίδιους όρους που υπήρχαν κατά τον χρόνο της διακοπής, σύμφωνα με τον Κανονισμό Αγώνων Ποδοσφαίρου (π.χ. αριθμός τερμάτων, αριθμός ποδοσφαιριστών κτλ).

πηγή: kerkidasport.gr

ΑΘΛΗΤΙΣΜΟΣ ΑΘΛΗΤΙΣΜΟΣ

Πινγκ-Πονγκ

Αποθέωση των «μικρών» στο αναπτυξιακό της Βέροιας

Ένα ακόμα κουραστικό, αλλά μεστό από όμορφες εικόνες στα τραπέζια και την εξέδρα, διήμερο, στα αναπτυξιακά τουρνουά της Ε.Φ.Ο.Επ.Α., έφτασε στο τέλος του. Η Βέροια αγκάλιασε άλλη μια χρονιά τις μικρές ηλικίες στην επιτραπέζια αντισφαίριση, τους εξασφάλισε τις καλύτερες συνθήκες και πραγματοποίησε επιτυχώς το 7ο τουρνουά της, που, όπως και πέρσι τέτοιο καιρό, ήταν παράλληλα το 3ο στο φετινό πρόγραμμα. Πήραν μέρος 195 αγόρια και κορίτσια απ' όλη την Ελλάδα και δεν καταγράφηκε ούτε μία απουσία της τελευταίας στιγμής.

Τους αγώνες διοργάνωσαν στο Φιλίππειο γυμναστήριο τα σωματεία Ο.Ε.Α. και Α.Σ.Ε.Α. Βέροιας σε συνεργασία με την Τοπική Επιτροπή Β. Ελλάδας της Ε.Φ.Ο.Επ.Α.. Όπως πάντα ήταν αφιερωμένοι στη μνήμη του νεαρού αθλητή επιτραπέζιας αντισφαίρισης της Βέροιας Φώτη Τσιαλτζούδη. Την προσπάθεια στήριξαν καθοριστικά το ΚΑΠΑ δήμου Βέροιας και η Περιφέρεια Κεντρικής Μακεδονίας (Περιφερειακή Ενότητα Ημαθίας). Το χρυσό μετάλλιο κατέκτησαν ο Ζήσης Δουκέρης στους νέους, η Ντανιέλα Γραμματοπούλου-Χρυσοπούλου στις νεάνιδες, ο Κίμωνας Μήτκας στους παίδες, η Λεμονιά Γκαϊντατζή στις κορασίδες, ο Γιάννη Κούτρα στους παμπαίδες, η Γεωργία Σπανού στις παγκορασίδες και ο Γιώργος Σασσάνης στους μίνι παμπαίδες. Στη σάλα του άνετου κλειστού γυμναστηρίου τοποθετήθηκαν 16 τραπέζια και από το πρωί του Σαββάτου 145 αγόρια και 50 κορίτσια έδωσαν τον καλύτερο εαυτό τους για τις διακρίσεις και το ευ αγωνίζεσθαι. Την ίδια ώρα επικράτησε εορταστική ατμόσφαιρα στην εξέδρα, καθώς δεν ήταν μόνο το θερμό χειροκρότημα σε ωραίους πόντους αλλά και ότι σωματεία… έστηναν μικρές κερκίδες για να υποστηρίξουν αθλητές τους. Τα τοπικά σωματεία «έτρεξαν» για να εξασφαλιστεί και οργανωτικά το θετικό αποτέλεσμα, ήταν πρόθυμα να εξυπηρετήσουν σε κάθε ανάγκη και φυσικά η Τοπική Επιτροπή της Ε.Φ.Ο.Επ.Α. ήταν άψογη στα θέματα γραμματείας έχοντας και την πολύτιμη βοήθεια εθελοντών. Οι διοργανωτές πρόσφεραν στα παιδιά από μία σακούλα με μπανάνα, πορτοκαλάδα, κρουασάν και ντόνατς.

ΒΡΑΒΕΥΤΗΚΕ Ο ΕΥΑΓΓΕΛΟΣ ΤΣΙΑΛΤΖΟΥΔΗΣ

Σε μικρό διάλειμμα το πρωί του Σαββάτου έγινε ειδική βράβευση στον πρόεδρο του Α.Σ.Ε.Α. Βέροιας Ευάγγελο Τσιαλτζούδη για τη μεγάλη προσφορά του στην επιτραπέζια αντισφαίριση της πόλης και γενικά τον ερασιτεχνικό αθλητισμό. Η βράβευση έγινε από την ΕΦΟΕΠΑ και την τιμητική πλακέτα απένειμε ο πρόεδρος της ομοσπονδίας και γενικός γραμματέας της Ε.Ο.Ε. Μανώλης Κολυμπάδης. Αφού καλωσόρισε αθλητές, προπονητές και συνοδούς κι ευχήθηκε καλή επιτυχία στο τουρνουά, εγκωμίασε το τιμώμενο πρόσωπο. «Έχει αφιερώσει όλη του τη ζωή σε αυτό που λέγεται ερασιτεχνικός αθλητισμός. Όχι μόνο στην Ελλάδα, αλλά και στην Πολωνία όπου πέρασε μεγάλο μέρος της ζωής του. Τέτοιους αφανείς εργάτες έχει ανάγκη ο αθλητισμός κι εύχομαι να είναι πάντα γερός και να προσφέρει». Ο Ευάγγελος Τσιαλτζούδης ήταν πατέρας του αδικοχαμένου Φώτη, στη μνήμη του οποίου γίνεται το τουρνουά. Veroia November_2019_Aponomi_neoiΣτους νέους έφτασαν στον τελικό δύο συμπαίκτες στον Π.Κ.Δ. Ταύρου, που ήταν παράλληλα και τα πρώτα φαβορί. Ο Ζήσης Δουκέρης έκαμψε τον Ιάκωβο Αϊβατίδη με 3-1 σετ και πανηγύρισε τον πρώτο του τίτλο φέτος (11-9, 11-7, 5-11, 11-9). Στις νεάνιδες έφτασε σε άλλη μία πρωτιά η Ντανιέλα Γραμματοπούλου, που ήταν και 1ο φαβορί. Στον τελικό κατέβαλλε την Ελισάβετ Χατζηκύρκα με 3-1 σετ (11-5, 7-11, 11-7, 11-2).

Στους παίδες κατέκτησε το χρυσό μετάλλιο ο αριστερόχειρας Κίμωνας Μήτκας. Στον θεαματικό τελικό με τον Διονύση Τιμαμόπουλο, ο οποίος έχει αμυντικό στυλ παιχνιδιού, επικράτησε με 3-1 σετ (7-11, 12-10, 11-5, 11-9). Στις κορασίδες κυριάρχησε η Λεμονιά Γκαϊντατζή, όπως και στο εναρκτήριο όπεν στην Πεύκη. Στον τελικό κατέβαλλε τη συμπαίκτριά της στον Α.Σ.Ε.Α. Καβάλας Φωτεινή Δημητριάδη με 3-1 σετ (11-7, 12-14, 11-4, 11-4). Η τελευταία νίκησε στην 4άδα το 2ο φαβορί τη Δήμητρα Πετσίβα.

Στους παμπαίδες έφτασε στην παρθενική του πρωτιά ο Γιάννη Κούτρα μετά τον χαμένο τελικό της Κοζάνης. Ο αθλητής του Ποσειδώνα Λουτρακίου νίκησε στο καθοριστικό ματς ένα άλλο παιδί από την Κορινθία, τον Ραφαήλ Δήμο (1ο φαβορί) με 3-1 σετ (12-10, 11-9, 9-11, 11-6). Ο Κωνσταντίνος Αλεξούδης, μαθητής της Δ' δημοτικού, ανέβηκε στο τρίτο σκαλοπάτι του βάθρου με νίκη-έκπληξη 3-2 σετ στα προημιτελικά (κι από 0-2 πίσω στο σκορ) απέναντι στον Γιώργο Κοσμά, νούμερο 3 της κατηγορίας και νικητή των δύο πρώτων τουρνουά της χρονιάς.Στις παγκορασίδες η Γεωργία Σπανού επανέλαβε την επιτυχία της Κοζάνης. Η πρωταθλήτρια από τη Φλώρινα έδωσε συναρπαστικό τελικό με τη Χιώτισσα Άντζελα Νουρέ, ισοφαρίστηκε από 2-0 σετ μπροστά και τελικά επικράτησε με 3-2 (11-3, 11-9, 10-12, 9-11, 11-8).

Στους μίνι παμπαίδες οι φίλοι του αθλήματος απόλαυσαν πραγματικά έναν ακόμα αμφίρροπο τελικό των… λιλιπούτειων Γιώργου Σασσάνη και Απόστολου Βατσακλή. Πριν από 1,5 μήνα στην Πεύκη είχε επικρατήσει ο δεύτερος, σήμερα πήρε τη νίκη ο Σασσάνης με 3-1 σετ και πρόσθεσε το χρυσό μετάλλιο σε εκείνο της Κοζάνης (11-6, 6-11, 11-5, 11-6). Μικρή αναφορά απαιτείται στον μαθητή της Β' δημοτικού Δημήτρη Αλεξανδρίδη. Όχι μόνο γιατί κατέκτησε το χάλκινο μετάλλιο στους πρώτους επίσημους αγώνες του, αλλά και γιατί είναι γιος του παλιού πρωταθλητή επιτραπέζιας αντισφαίρισης Φάνη Αλεξανδρίδη. Ο πρώην άσος του Πέρα Κωνσταντινούπολης και του Πέρα Αθηνών, ο αθλητής που έγινε δόξα του τουρκικού πινγκ πονγκ με τις διεθνείς διακρίσεις του, ήταν φυσικά παρών στη Βέροια κι έφερε νοσταλγία και αναμνήσεις σε παλιούς αθλητές, που τον συνάντησαν.

Veroia November_2019_Aponomi_korasidesΤις απονομές των επάθλων έκαναν ο πρόεδρος του ΚΑΠΑ Βέροιας Λεωνίδας Ακριβόπουλος, ο αντιπρόεδρος του δημοτικού συμβουλίου Βέροιας Δημήτρης Πύρηνος, ο Ευάγγελος Τσιαλτζούδης, ο πρόεδρος του Ο.Ε.Α. Βέροιας Εμμανουήλ Σοφιανίδης, ο Μανώλης Κολυμπάδης, ο γενικός γραμματέας της Ε.Φ.Ο.Επ.Α. και πρόεδρος της Τοπικής Επιτροπής Βόρειας Ελλάδας Χρήστος Τριγωνάς, ο πρόεδρος της Τεχνικής Επιτροπής της ομοσπονδίας Τάκης Τζόβολος και ο εθνικός προπονητής Κώστας Βατσακλής, που είχε αγωνιζόμενα και τα δύο παιδιά του στη Βέροια.

Οι νικητές σε κάθε κατηγορία:

ΕΦΗΒΟΙ:
1. Ζήσης Δουκέρης (Π.Κ.Δ. Ταύρου)
2. Ιάκωβος Αϊβατίδης (Π.Κ.Δ. Ταύρου)
3. Αλεσσάντρο Φέλτσερ (Α.Σ.Ε.Α. Καβάλας)
4. Νικηφόρος Μύρος (Φάρος Αλεξανδρούπολης)

ΝΕΑΝΙΔΕΣ:
1. Ντανιέλα Γραμματοπούλου-Χρυσοπούλου (Ολυμπιακός)
2. Ελισάβετ Χατζηκύρκα (Εθνικός Αλεξανδρούπολης)
3. Ευαγγελία Τρωαδίτη (Π.Κ.Δ. Ταύρου)
4. Μαρία Δημητρίου (Γ.Α.Σ. Ελευσίς)

ΠΑΙΔΕΣ:
1. Κίμωνας Μήτκας (Φάρος Αλεξανδρούπολης)
2. Διονύσης Τιμαμόπουλος (Α.Σ.Ε.Α. Καβάλας)
3. Ηρακλής Κερασίδης (Δ.Α.Ο. Ταύρου)
4. Κωνσταντίνος Μηλικούδης (Φιλία Ορεστιάδας)

ΚΟΡΑΣΙΔΕΣ:
1. Λεμονιά Γκαϊντατζή (Α.Σ.Ε.Α. Καβάλας)
2. Φωτεινή Δημητριάδη (Α.Σ.Ε.Α. Καβάλας)
3. Δήμητρα Πετσίβα (Α.Σ.Ε.Α. Καβάλας)
4. Δέσποινα Άμπα (Σάρισες Φλώρινας)

ΠΑΜΠΑΙΔΕΣ:
1. Γιάννη Κούτρα (Ποσειδών Λουτρακίου)
2. Ραφαήλ Δήμος (Ο.Ε.Α. Κορινθίας ο Λέων)
3. Κωνσταντίνος Αλεξούδης (Φιλία Ορεστιάδας)
4. Δημήτρης Τζιαμαλίδης (Φιλία Ορεστιάδας)

ΠΑΓΚΟΡΑΣΙΔΕΣ:
1. Γεωργία Σπανού (Σάρισες Φλώρινας)
2. Άντζελα Νουρέ (Πανιώνιος Χίου)
3. Βασιλική Μπουλά (Πανιώνιος Χιου)
4. Αλεξάνδρα Μπιτχαβά (Π.Α.Λ. Φοίνικες Πάτρας)

ΜΙΝΙ ΠΑΜΠΑΙΔΕΣ:
1. Γιώργος Σασσάνης (Π.Κ.Δ. Ταύρου)
2. Απόστολος Βατσακλής (Αθηνά Μαγκουφάνας)
3. Μιχάλης Μπιτχαβάς (Π.Α.Λ. Φοίνικες Πάτρας)
4. Δημήτρης Αλεξανδρίδης (Α.Σ. Πέρα Αθηνών)

πηγή: Ελληνική Φίλαθλη Ομοσπονδία Επιτραπέζιας Αντισφαίρισης

ΕΟΣ Νάουσας

Προετοιμασία Αλπικού Σκι Αυστρία

Το τμήμα του Αλπικού Σκι του ΕΟΣ Νάουσας για μια ακόμη χρονιά πραγματοποιεί 10ημερο προπονητικό camp στο Χίντερντουξ της Αυστρίας από 8 εώς 18 Νοεμβρίου.Οι αθλητές που συμμετέχουν στην προετοιμασία είναι οι:

Αναστάσιος Λυμπεριάδης
Νίκη Λυμπεροπούλου
Εύα Τρούπκου
Αθηνά Χορταρέα
Μαρίτα Μούλια
Ιωάννης Πρωτοψάλτης
Αλεξάνδρα Μιχαλοπούλου

Το διάστημα της παραμονής τους στον παγετώνα του Χίντερντουξ οι αθλητές μας θα προπονηθούν σε άριστα οργανωμένες εγκαταστάσεις με σκοπό την κατάλληλη προετοιμασία εν όψη της ερχόμενης αγωνιστικής περιόδου. Τους αθλητές συνοδεύει ο έφορος του τμήματός κυρ. Πέτρος Καρυδάς και υποστηρίζει προπονητικά ο κυρ Αλεξάντερ Μίσκοβίτς

Συμμετοχή σε Διεθνή Προετοιμασία

Ο αθλητής του ΕΟΣ Νάουσας Εμμανουήλ Μάνος Ζωγράφος θα αναχωρήσει για το Χίντερντουξ της Αυστρίας από 17 Νοεμβρίου έως 14 Δεκεμβρίου. Σε ένα από τα μεγαλύτερα προπονητικά κέντρα της Ευρώπης ο έφηβος πρωταθλητής θα συμμετέχει στην προετοιμασία της FIS(Διεθνής Ομοσπονδία Χιονοδρομίας)με σκοπό την καλύτερη προετοιμασία σε συνθήκες χιονιού βάζοντας τις βάσεις για μια θετική αγωνιστική περίοδο.

Εκπαιδευτική επίσκεψη σπουδαστών του ΙΕΚ Βέροιας στο Σ/Μ "Σκλαβενίτης"

Την Δευτέρα 11 Νοεμβρίου, οι σπουδαστές του τμήματος «Γραμματείς Ανωτέρων & Ανωτάτων Στελεχών» του ΙΕΚ Βέροιας πραγματοποίησαν με πρωτοβουλία της εκπαιδεύτριας κας Γιαννούση Πετρούλας και του κ. Μοσκοφίδη Αναστάσιου εκπαιδευτική επίσκεψη στο Σούπερ Μάρκετ "Σκλαβενίτης" (Νέα περιφερειακή οδός Βέροιας – Νάουσας) στα πλαίσια του μαθήματος «Πρακτική εφαρμογή στην ειδικότητα».

Οι εκπαιδευόμενοι ξεναγήθηκαν στα διάφορα τμήματα του καταστήματος με σαφή παρουσίαση των κριτηρίων στησίματος και προβολής των προϊόντων στο ράφι. Η διαδικασία παραλαβής και αποθήκευσης των προϊόντων, ο έλεγχος των παραστατικών και η οριστικοποίηση των εγγραφών στο λογιστικό σύστημα, αποτέλεσαν τη βάση για περαιτέρω συζήτηση αναφορικά με την πολιτική απογραφής που ακολουθεί το κατάστημα.

Ευχαριστίες

Ευχαριστούμε θερμά τους υπεύθυνους κ. Γαριοφουλίδη Χαράλαμπο και κ. Πρελορέντζο Αντώνιο για τη θετική απόκριση και φιλοξενία τους στο αίτημα των εκπαιδευόμενων.

Ευχαριστούμε θερμά για την πληθώρα των εικόνων και των πληροφοριών που ανιδιοτελώς μας εδόθησαν, καθώς η επαγγελματική εκπαίδευση και κατάρτιση πρέπει να χαρακτηρίζεται από την επαρκή διασύνδεση της με τον κόσμο της εργασίας.

Οι εκπαιδευτές
Π. Γιαννούση – Α. Μοσκοφίδης

Δωρεάν σπιρομέτρηση στο Δημοτικό Ιατρείο Βέροιας

Το Δημοτικό Ιατρείο του ΝΠΔΔ ΚΑΠΑ Δήμου Βέροιας σε συνεργασία με την Εταιρεία Νοσημάτων Θώρακος Ελλάδος, θα πραγματοποιήσει στο πλαίσιο της προληπτικής ιατρικής στο γενικό πληθυσμό, δωρεάν Πρόγραμμα Μέτρησης της ικανότητας των Πνευμόνων με Σπιρομέτρηση.

Το πρόγραμμα αφορά όλους του δημότες του Δήμου Βέροιας.

Θα πραγματοποιηθεί την Παρασκευή 15 Νοεμβρίου 2019 στο χώρο του Δημοτικού Ιατρείου Βέροιας Σταδίου 51 10:00π.μ-14:00μ.μ.

Η δράση απευθύνεται σε καπνιστές ανεξαρτήτου ηλικίας και σε άτομα με αναπνευστικά νοσήματα. Τηλέφωνο για ραντεβού 2331353809.

ΕΥΧΑΡΙΣΤΗΡΙΟ

Το Διοικητικό Συμβούλιο της Πρωτοβουλίας για το Παιδί ευχαριστεί θερμά:

1.Τους Συλλόγους Γονέων και Κηδεμόνων του 1ου και 2ου Δημοτικού Σχολείου Σκύδρας, τον ιδιωτικό παιδικό σταθμό «Παιδικό δενδράκι» και όλους τους κατοίκους της Σκύδρας για τη μεγάλη βοήθεια σε τρόφιμα και αναλώσιμα είδη.

2. Το κατάστημα της Εθνικής Τράπεζας και ιδίως τον Διευθυντή του κ. Αριστείδη Μιχαηλίδη για την παροχή ποσότητας πετρελαίου θέρμανσης.

3. Ανώνυμο φίλο για τη δωρεά ποσού 100€.

4.Την δασκάλα κυρία Ευδοξία Μανωλοπούλου, για τη δωρεά ποσού 83€.

5.Την κυρία Αναστασία Γκιουλεμέ και το καφεκοπτείο «Άρωμα» στο Μακροχώρι, για την παροχή τροφίμων και ειδών πρώτης ανάγκης, υπέρ αναπαύσεως των ψυχών Σωτηρίου Ευαγγελοπούλου και Ελένης Κελεσίδη.

6.Το κατάστημα «Μαμά πεινάω» για την προσφορά 10 κιλών οσπρίων.

7.Τον Σύλλογο Γονέων και Κηδεμόνων του 1ου ΓΕΛ Βεροίας, για την προσφορά τροφίμων.

8.Το Κοινωνικό Παντοπωλείο του Δήμου Νάουσας για την προσφορά 15 κιλών μπανάνας.

9.Την κυρία Σοφία Τόπη, για την προσφορά πολλών ζευγών παιδιών καλτσών.

10.Την κυρία Αντωνία Κουσίδου για τη δωρεά ποσού 20€, στη μνήμη Ειρήνης Μπέλλου.

11.Την κυρία Ευμορφία Ντόβα, για τη δωρεά ποσού 20€.

ΑΠΟ ΤΟ Δ.Σ.

Κυκλοφόρησε

το νέο βιβλίο των Δ. Στυλιανίδη, Θ. Σωτηρόπουλου, Α. Σιμώνη και Δ. Αλμαλιώτη «Η συμβολή της Διατροφής στην υγεία των ανθρώπων», από τις εκδόσεις «ΑΓΡΟΤύπος α.ε.».

Το βιβλίο διατίθεται από το βιβλιοπωλείο «Ηλιοτρόπιο» της Βέροιας.

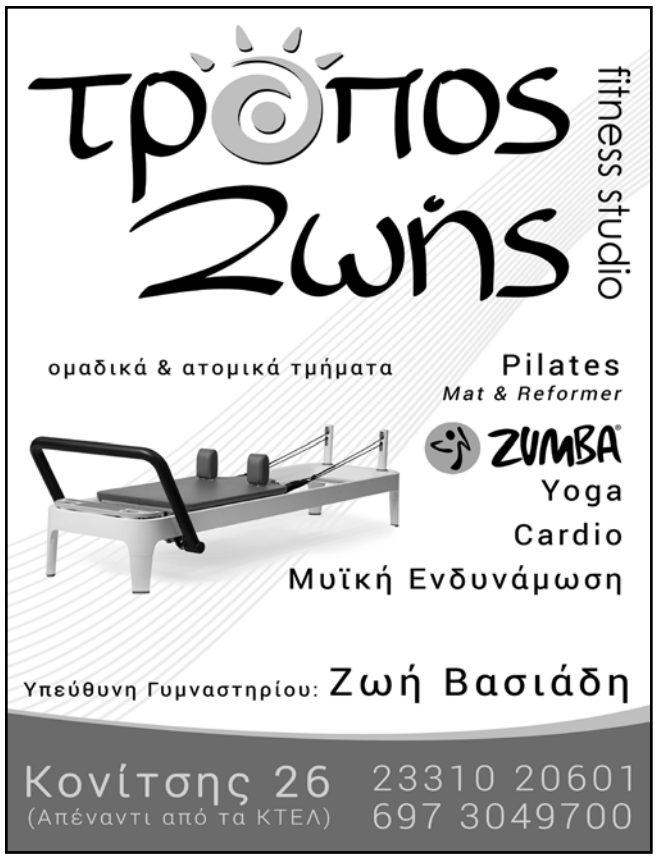

Νέα Δρομολόγια ΚΤΕΛ

Από το ΚΤΕΛ Ν. Ημαθίας ανακοινώνεται ότι το νέο πρόγραμμα δρομολογίων από Θεσσαλονίκη προς Βέροια διαμορφώθηκε ως εξής:

Θεσσαλονίκη-Αλεξάνδρεια-Βέροια από Δευτέρα μέχρι Παρασκευή μέσω Παλιάς Εθνικής οδού (ΠΕΟ)

Αφετηρία: Θεσσαλονίκη

Ενδιάμεσοι σταθμοί: Μαγνησία, Χαλκηδόνα, Λουδίας, Αλεξάνδρεια, Βρυσάκι, Καμποχώρι, Καλοχώρι, Καβάσιλα, Σταυρός, Μακροχώρι

Προορισμός: Βέροια

5:35, 6:45, 7:30, 8:15, 9:15, 10:45, 12:30 13:45, 14:45, 15:45, 16:45, 17:45, 18:45, 20:15, 21:30

Ταχείες Θεσσαλονίκη – Βέροια – Νάουσα καθημερινές από Δευτέρα μέχρι Παρασκευή

Πρόγραμμα δρομολογίων

6:15, 8:15, 9:15, 10:15, 11:15, 12:15, 13:15, 14:15, 15:15, 16:15, 17:15, 18:15, 19:15, 20:45

Βέροια - Θεσσαλονίκη όλα τα δρομολόγια

Αφετηρία: Βέροια

Ενδιάμεσοι σταθμοί μη ταχείας: Μακροχώρι, Σταυρός, Καβάσιλα, Καλοχώρι, Καμποχώρι, Βρυσάκι, Αλεξάνδρεια, Λουδίας, Χαλκηδώνα, Σίνδος

Ενδιάμεσοι Σταθμοί ταχείας: Κουλούρα, Νησέλι, Κλειδί, Διόδια Μαλγάρων

Προορισμός: Θεσσαλονίκη

Από Δευτέρα έως Παρασκευή

5:30, 6:20, 6:30 ΤΑΧΕΙΑ, 7:00 ΤΑΧΕΙΑ, 7:15, 7:45 ΤΑΧΕΙΑ, 8:00, 8:45 ΤΑΧΕΙΑ, 9:00, 9:45 ΤΑΧΕΙΑ, 10:30, 10:45 ΤΑΧΕΙΑ, 11:45 ΤΑΧΕΙΑ, 12:00, 12:45 ΤΑΧΕΙΑ, 13:00, 13:45 ΤΑΧΕΙΑ, 14:00, 14:45 ΤΑΧΕΙΑ, 15:00, 15:45 ΤΑΧΕΙΑ, 16:00, 16:45 ΤΑΧΕΙΑ, 17:00, 17:45 ΤΑΧΕΙΑ, 18:15, 19:30 ΤΑΧΕΙΑ, 19:45, 20:45, 21:30

ΔΡΟΜΟΛΟΓΙΑ ΣΑΒΒΑΤΟΥ

Βέροια – Θεσσαλονίκη 6:45Δ, 7:45Τ, 8:00,8:45Τ ,9:30,9:45Τ,10:30,11:30, 11:45Τ,12:30,13:30,13:45Τ, 14:30,14:45Τ,15:30,16:30, 17:30, 17:45Τ,18:30,19:30Τ,20:00, 21:30

ΘΕΣ/ΝΙΚΗ – ΒΕΡΟΙΑ: 7:00,8:30, 9:15Τ,10:00,10:15Τ,11:00,11:15Τ, 12:00,13:00,13:15Τ,14:00,15:00 15:15Τ,16:00,16:15Τ,17:00,18:00 19:00,19:15Τ,20:15,20:45Τ, 21:30

ΔΡΟΜΟΛΟΓΙΑ ΚΥΡΙΑΚΩΝ

ΒΕΡΟΙΑ-ΘΕΣ/ΝΙΚΗ: 6:30, 8:00, 9:30, 10:30, 11:30, 12:30, 13:30, 14:30, 15:30Τ, 16:30,17:30Τ, 18:30,19:30Τ, 20:30, 21:30

ΘΕΣ/ΝΙΚΗ – ΒΕΡΟΙΑ: 7:00, 8:00, 9:30, 11:00, 12:00,13:00, 14:00, 15:00, 16:00, 17:00Τ, 18:00, 19:00Τ,20:15,21:00Τ, 21:30

Για πληροφορίες το επιβατικό κοινό μπορεί να απευθύνεται: Σχετικά με τα δρομολόγια Βέροιας - Θεσσαλονίκης και αντίστροφα στο τηλέφωνο 23310-22342

Σχετικά με τα τοπικά δρομολόγια στο τηλέφωνο 23310-23334 Επίσης, για όλα τα δρομολόγια, όπως και άλλες πληροφορίες στην ιστοσελίδα του υπερασ τικού ΚΤΕΛ Ν. Ημαθίας www.ktelimathias.gr και www.ktel-imathias.gr

Ξηρολίβαδο – Ασούρμπασι 1878 μέτρα
Κυριακή 10 Νοεμβρίου 2019 με τους Ορειβάτες Βέροιας

Σαν από παραμύθι ξεπροβάλλει μέσα στο ομιχλώδες τοπίο το Ξηρολίβαδο. Σε γνωστά έγγραφα του Τούρκικου ιεροδικείου της Βέροιας, το Ξηρολίβαδο μνημονεύεται πολλές φορές από το 1640. Το χωριό καταστράφηκε το 1795 από ληστές, Ξαναζωντάνεψε γύρω στα 1840 όταν εγκαταστάθηκαν εδώ 100 περίπου οικογένειες από τα βλαχοχώρια των Γρεβενών. Άφησαν πίσω τους την πόλη της Βέροιας.

Η ίδρυση της χάνεται στα μυθικά χρόνια. Πήρε το όνομα της από τη νύμφη Βέροια κόρη του Ωκεανού και της Θέτιδος. Πρώτη ιστορική αναφορά γίνεται από τον Θουκιδίδη το 432 π. Χ. κατά την εκστρατεία των Αθηναίων στην Ποτίδεια της Χαλκιδικής.

Ο ανηφορικός φιδωτός δρόμος τελείωσε και μπροστά τους εμφανίζονται τα πρώτα σπίτια του χωριού. Βρίσκονται στο όρος Βέρμιο, τόσο κοντά και τόσο μακριά! Η φύση τους χαρίζει απλόχερα την ομορφιά της. Πυκνή βλάστηση από βελανιδιές, πεύκα, σπάνια αγριολούλουδα καλύπτουν αυτή την ευλογημένη γη. Εδώ που οι εικόνες εναλλάσσονται, εδώ που η μονοτονία είναι άγνωστη. Κοιτάζουν γύρω τους, μια ζωγραφιά , μια γοητεία. Πρωινό Κυριακής και το Ξηρολίβαδο τους υποδέχεται πανέμορφο ήρεμο και ερημωμένο. Είναι από τους πιο ορεινούς οικισμούς της Ελλάδος, κτισμένο σε υψόμετρο 1205 μέτρων σε οροπέδιο του όρους Βέρμιου σε ένα γραφικό επίπεδο λιβάδι με συστάδα αιωνόβιων πεύκων (μαύρη πεύκη) στο δυτικό άκρο. Πυκνά δάση από πανύψηλες οξιές και άλλα φυλλοβόλα οι γύρω βουνοπλαγιές, πανέμορφες. Οι πρώτοι κάτοικοι ήταν ντόπιοι Βεροιώτες από την γύρω περιοχή και είχαν ως αποστολή την φρούρηση και την ασφάλεια της βασιλικής οδού. Δεν γνωρίζουμε πότε ακριβώς πρωτοκτίσθηκε το χωριό γιατί δεν σώθηκαν αρκετά γραπτά μνημεία, αφού το χωριό καταστράφηκε πολλές φορές από ληστές και πυρπολήσεις. Το 1795 καταστράφηκε από ληστές και οι κάτοικοι του σκορπίστηκαν σε άλλα μέρη. Ξανακτίσθηκε μετά το 1805 και ήταν τσιφλίκι του περίφημου Αλή - Πασά των Ιωαννίνων. Οι κάτοικοι του συμμετείχαν στην επανάσταση του 1821. Σπουδαίος αγωνιστής του ΄21 ο Γεώργιος (Λιόλιος) Ξηρολιβαδιώτης, γαμπρός του Μάρκου Μπότσαρη, καθώς παντρεύτηκε την αδελφή του Δέσπω. Πυρπολήθηκε πάλι το 1822 μετά την αποτυχία της επανάστασης της Νάουσας.

Το όνομα Ξηρολίβαδο διατήρησαν και οι Βλαχόφωνοι κτηνοτρόφοι μετά την εγκατάσταση τους στο Βέρμιο, προερχόμενοι από τα βλαχοχώρια της Πίνδου. Μέχρι το 1912 παρέμειναν τσιφλίκι και οι κάτοικοι πλήρωναν ενοίκιο για την παραμονή των οικογενειών τους και των κοπαδιών τους.

Στα χρόνια του Μακεδονικού αγώνα το χωριό απετέλεσε καταφύγιο και ορμητήριο Ελληνικού αντάρτικου. Σήμερα ο οικισμός έχει πολλές ωραίες κατοικίες και σφύζει από ζωή τους καλοκαιρινούς μήνες.

Με τον σάκο στον ώμο και τα απαραίτητα η πορεία των φίλων ορειβατών αρχίζει. Προχωράνε η ίδια αίσθηση η ίδια ελευθερία. Μπήκανε στο πευκοδάσος, ένα βουβό αεράκι σαν ψίθυρος, τους καλωσορίζει. Η μέρα βροχερή και με πολύ ομίχλη σήμερα.

Άφησαν τον δασικό δρόμο, τώρα οδοιπορούν σε μονοπάτι ανηφορικό, σε πολλά σημεία της διαδρομής το γυμνό τοπίο διακόπτεται από επίπεδα μικρά λιβάδια. Τώρα το μονοπάτι χαμένο σε πυκνή ομίχλη.

Πήραν πορεία δεξιά, ψηλά δένδρα ντυμένα στο χρώμα της ομίχλης ορίζουν το μοναδικό δάσος που στεγάζει πλήθος από ζώα και πουλιά. Βουνά και λιβάδια, κρυμμένα στην ομίχλη.. Στο βάθος το Ξηρολίβαδο. Βγήκαν από το δάσος, τώρα τοπίο γυμνό από δένδρα πήραν πορεία για την κορυφή. Ανάβαση δύσκολη η πυκνή ομίχλη δυσκολεύει τις κινήσεις τους. Τους οδηγεί ο Γιάννης και η υπόλοιπη συντροφιά των ορειβατών ακολουθεί. Ανεβαίνοντας ψηλότερα ο καιρός αγριεύει, τα μακρινά σύννεφα πλησιάζουν απειλητικά. Ένας παγωμένος αέρας τους κτυπά το πρόσωπο, - το κρύο έντονο –φοράνε γάντια και σκούφους και συνεχίζουν. Απέναντι τα Πιέρια όρη, δίπλα τους τα χιονοδρομικά του Σελίου, πιο μακριά της Νάουσας και οι άλλες βουνοκορφές. Μετά από μια πορεία σχετικά εύκολης διαδρομής φθάσανε στο χιονοδρομικό του Σελίου και στην ψηλότερη κορφή του, το Ασούρμπαση. Στιγμές απόλυτης ηρεμίας. Τούτη την ώρα είναι μακριά από κάθε τι…… Το κρύο, ο παγωμένος αέρας, η βροχή, η ομίχλη, δεν τους αφήνουν περιθώρια. Επιστροφή…….

Η κατάβαση γίνεται μέσα από το πευκοδάσος, από άλλη διαδρομή. Το μονοπάτι φιδοσέρνεται σε πυκνή φυλλωσιά, κωνοφόρα, πεύκα και οξιές.

Η πυκνή βλάστηση η πυκνή ομίχλη και το κατηφορικό σημείο του βουνού καταπονεί λίγο περισσότερο τα πόδια τους, ο αγέρας ανάλαφρος η αύρα του νοτισμένου τοπίου τους ταξιδεύει……..

Πετροπέρδικες πετούν τρομαγμένες από το δικό τους θόρυβο. Χαμηλότερα ο καιρός ηρεμεί και η κατάβαση τους γίνεται χωρίς δυσκολία. Συνεχίζουν με μόνη συντροφιά τους ήχους του δάσους.

Φθάσανε στο χωριό. Ένα ζεστό ρόφημα είναι για τη στιγμή βάλσαμο. Ο καφές στο Ξηρολίβαδο στο ξενοδοχείο Ντουκάτα τους δίνει δυνάμεις για την επιστροφή. Επιστροφή……

Μεσημέρι και η πόλη της Βέροιας ζει στον δικό της νωχελικό ρυθμό. Τα καφέ γεμάτα από πλήθος κόσμου. Όπως σε κάθε επιστροφή στην συντροφιά επικρατεί μια γλυκιά μελαγχολία.

Υ.Γ. Συγχαρητήρια στους νέους φίλους ορειβάτες.

Τσιαμούρας Νικόλαος

Φαρμακεία

Πέμπτη 14-11-2019

13:30-17:30 ΑΝΑΣΤΑΣΙΟΥ ΣΟΦΙΑ & ΣΙΑ Ο.Ε. ΠΙΕΡΙΩΝ 7 (απέναντι από βενζινάδικο Γαλάνη) 23310-73324

21:00-08:00 ΑΥΓΕΡΟΠΟΥΛΟΥ ΠΑΝΑΓΙΩΤΑ ΤΡΕΜΠΕΣΙΝΑΣ 26 (6ο Δημοτικό σχολείο) 23310-29101

Συνεργείο επιφυλακής της ΔΕΥΑΒ

Νοέμβριος 2019

Το συνεργείο επιφυλακής της ΔΕΥΑΒ κατά το διάστημα από **11-11-2019** μέχρι **17-11-2019** θα είναι το εξής: Αυτόματος τηλεφωνητής βλαβών: τηλ. **2331021814.**

ΕΒΔΟΜΑΔΙΑΙΟ ΠΡΟΓΡΑΜΜΑ ΛΕΙΤΟΥΡΓΙΑΣ
ΔΗΜΟΤΙΚΟΥ ΙΑΤΡΕΙΟΥ ΒΕΡΟΙΑΣ 11-15/11/2019

Στο Δημοτικό Ιατρείο του Δήμου Βέροιας προσφέρονται Υπηρεσίες Πρωτοβάθμιας Φροντίδας Υγείας σε ανασφάλιστους και άπορους πολίτες του Δήμου Βέροιας, από εθελοντές επαγγελματίες υγείας. Για πληροφορίες και ραντεβού για όλα τα ιατρεία οι ενδιαφερόμενοι μπορούν να τηλεφωνούν στο τηλεφωνικό νούμερο **23313-53821 και 53809** ή να επισκέπτονται το Δημοτικό Ιατρείο στη **διεύθυνση οδός Σταδίου 51**, πιο κάτω από το γήπεδο της Βέροιας.

ΕΙΔΙΚΟΤΗΤΑ	ΔΕΥΤΕΡΑ 11/11/2019	ΤΡΙΤΗ 12/11/2019	ΤΕΤΑΡΤΗ 13/11/2019	ΠΕΜΠΤΗ 14/11/2019	ΠΑΡΑΣΚΕΥΗ 15/11/2019
Αλλεργιολόγος	Κατόπιν ραντεβού				
Γυναικολόγος	Κατόπιν ραντεβού				
Διαιτολόγος	Κατόπιν ραντεβού				
Ενδοκρινολόγος	Κατόπιν ραντεβού				
Καρδιολόγος	Κατόπιν ραντεβού				
Κοινωνική Λειτουργός	7:00-15:00	7:00-15:00	7:00-15:00	7:00-15:00	7:00-15:00
Λογοθεραπεία Κατόπιν Ραντεβού	7:00-15:00	7:00-15:00	7:00-15:00	7:00-15:00	7:00-15:00
Νευρολόγος	Κατόπιν ραντεβού				
Νοσηλεύτρια	7:00-15:00	7:00-15:00	7:00-15:00	7:00-15:00	7:00-15:00
Οδοντίατρος				11:00-12:00	
Ουρολόγος	Κατόπιν ραντεβού				
Παιδίατρος	Κατόπιν ραντεβού				
Παθολόγος	Κατόπιν ραντεβού				
Πνευμονολόγος		13:00-13:30 Κατόπιν ραντεβού			
Ρευματολόγος		12:00-12:30 Κατόπιν ραντεβού			
Υδροθεραπεία	Κατόπιν ραντεβού				
Φυσιοθεραπεία	Κατόπιν ραντεβού				
Χειρουργός	Κατόπιν ραντεβού				
Ψυχολόγος Κατόπιν ραντεβού	7:00-15:00	7:00-15:00	7:00-15:00	7:00-15:00	7:00-15:00
Ψυχίατρος			9:00-12:00 Κατόπιν ραντεβού		
Ω.Ρ.Λ.	Κατόπιν ραντεβού				

Χρήσιμα Τηλέφωνα

Περιφέρεια Κεντρικής Μακεδονίας
Περιφερειακή Ενότητα Ημαθίας

Τηλ. κέντρο	23313 50100
Γραφείο Αντιπεριφερειάρχη	23313 50102
Πυροσβεστική	23310199,23310 68400
Νοσοκομείο κέντρο	23313 51100
Νοσοκομείο πληροφορίες	23313 51210
Νοσοκομείο ραντεβού	23313 51400
ΕΚΑΒ	166
ΔΕΥΑΒ	2331078.824
ΔΕΥΑΒ Βλάβες	2331021.814
ΔΕΔΔΗΕ (βλάβες) από σταθερό	1050
ΔΕΔΔΗΕ (βλάβες) σταθερό και κινητό	2331021111
ΔΕΔΔΗΕ (λοιπές υπηρ.)	2331074800
ΟΤΕ Βλάβες	121 κλήση από σταθερό
ΟΤΕ Βλάβες	13888 κλήση από κινητό
ΚΤΕΛ (Υπεραστικά)	2331022.342
ΚΤΕΛ	14505
ΚΤΕΛ (Αστικά)	2331022.282
ΟΣΕ	2331024.444
ΕΛΤΑ	23310 20664
ΡΑΔΙΟΤΑΞΙ	2331062.555 - 2331062.666
ΤΑΞΙ (πιάτσα ΚΤΕΛ)	23310-75151
ΔΟΥ ΒΕΡΟΙΑΣ (Γραμματεία)	23313 53124 23313 53125
ΤΕΛΕΤΩΝ Γ. ΚΟΥΡΕΑ	2331074222
ΓΗΡΟΚΟΜΕΙΟ	2331024891, 2331023322
Α' ΚΑΠΗ	2331028.664
Β' ΚΑΠΗ	2331021.286
Δασαρχείο Βέροιας και 231330-9642 έως 9650	231330-9636 έως 9640
Δ/νση Δασών	2331026385, 26394
Δ/νση Υγείας-Πρόνοιας	23310 78296, 78297
Τμήμα Συγκοινωνιών:	2331353416, 7
Τελωνείο	2331072.256
Ιδιωτικό ΚΤΕΟHELLAS (Πολυκλαδικά Λύκεια)	2331060.066
Ιδιωτικό ΚΤΕΟ Βέροιας (Μακροχώρι)	2331043.333
Β'Σ.Σ. τηλ. κέντρο	2331032.611
Στρατολογικό Γραφείο	2310894463, 2310894562
ΟΑΕΔ	2331026.888
Οργ. Εργατικής Κατοικίας	2331073353
Εθν. Οργαν. Πρόνοιας	2331024.598
ΤΟΕΒ	2331024.669
"Πρωτοβουλία για το παιδί" (Κέντρο αναφοράς περιστατικού)	2331072303
Δημ. Βιβλ Ζωγιοπούλου»	2331024.879
Αλσος Παπάγου	2331072.654
Ι. Μητρόπολη	2331022270
ΔΗΠΕΘΕ	2331078140
ΚΕΠΑ (ΧΩΡΟΣ ΤΕΧΝΩΝ)	2331078100
Οδική Βοήθεια HELLAS SERVICE	2331060919
Οδική Βοήθεια EXPRESS SERVICE	1154
Οδική Βοήθεια INTERAMERICAN	168

ΑΣΤΥΝΟΜΙΚΗ Δ/ΝΣΗ ΗΜΑΘΙΑΣ

Διευθυντής: 2331072.222, 76.615
Α' Υποδ/ντής: 2331020.240, 76.612
Β' Υποδ/ντής: 2331076.611
Υπασπιστής: 2331076.610, 76.613
Κέντρο Άμεσης Επέμβασης: 100, 2331025.197, 76.625 FAX: 23.333

ΑΣΤΥΝΟΜΙΚΟ ΤΜΗΜΑ ΒΕΡΟΙΑΣ

Διοικητής: 2331070.655, 2331076.645
Υποδιοικητής: 2331076.642
Αξ/κός Υπηρεσίας: 2331076.643
Γραμματεία: 2331076.646, 2331076.647
Διαβατήρια: 2331076650
Ταυτότητες: 2331076659

ΤΜΗΜΑ ΑΣΦΑΛΕΙΑΣ ΒΕΡΟΙΑΣ

Διοικητής: 2331070.588, 2331076.655
Υποδιοικητής: 2331076.658
Αξ/κός Υπηρεσίας: 2331076.653
Γραμματεία: 2331076.656
Γραφείο Αλλοδαπών: 2331076.657

ΤΜΗΜΑ ΤΡΟΧΑΙΑΣ ΒΕΡΟΙΑΣ

Διοικητής: 2331071.071, 2331076.665
Υποδιοικητής: 2331076.667
Αξ/κός Υπηρεσίας: 2331076.669
Γραμματεία: 2331076.663
Γραμ. (Μοτοποδήλατα): 2331076.664
Τμήμα Συνοριακής Φύλαξης Γεωργιανών. . . .2331098000

Δήμος Βέροιας Δημοτική Ενότητα Βέροιας

Γραφείο Δημάρχου: 2331350505
Αντιδήμαρχος Ανάπτυξης και Οικονομικών: . .2331350632
Τμήμα Καθαριότητας-Ανακυκλώσιμων υλικών 2331350634, 2331350595
Τμήμα Πράσινου-Δασών 2331350606
Αντιδήμαρχος Καθαριότητας: 2331350618
Αντιδήμαρχος Παιδείας: 2331353511
Πρόεδρος Δημοτικού Συμβουλίου: 2331350536
Γραφείο Δημοτολογίων:. 2331350550
Γραφείο Ληξιαρχείου: 2331350546
Γραφείο Δημοτικού Συμβουλίου: 2331350529
Γραφ Αδειών Καταστημάτων: 2331350564
Κ.Ε.Π.: 2331350000
Δημοτική Αστυνομία 2331350610

Δήμος Νάουσας Δημοτική Ενότητα Νάουσας

Δημαρχείο: 2332 3 50300
Fax: 2332 0 24260
ΚΕΠ: . . . . . 2332 3 50000 , 2332 3 50011 , 2332 3 50015 , 2332 3 50016

Δήμος Αλεξάνδρειας

Δημαρχείο Αλεξάνδρειας: 2333 3 50100
Δημοτολόγιο 23333 50150
Ληξιαρχείο 23333 50130
Πρωτόκολλο 23333 50151
Διεύθυνση Διοικ. Υπηρεσιών 23333 50144
Γραφείο Προσωπικού. 23333 50122
Γραφείο Δημ. Συμβουλίου 23333 50142

ΧΡΗΣΙΜΑ ΤΗΛΕΦΩΝΑ ΓΙΑΤΡΩΝ

Βενιαμίν Στ. Παναγιωτίδης
Ειδικός Γαστρεντερολόγος
Επιστημονικός Συνεργάτης
Α΄ Παθολογικής Κλινικής
ΑΧΕΠΑ
Ενδοσκοπικό Εργαστήριο
Παθήσεις ήπατος
ΔΕΧΕΤΑΙ
Καθημερινά από 9.00 π.μ. - 1.30 μ.μ.
και 5.30 μ.μ. - 8.30 μ.μ.
Τετάρτη κατόπιν ραντεβού
Μαλακούση 8-10, 1ος όροφος
Τηλ.: 23310 76257 & 6949 207751
e-mail: info@veniaminpanagiotidis.gr

Dr. ΕΥΑΓΓΕΛΟΣ ΙΩΑΝΝΙΔΗΣ
ΟΥΡΟΛΟΓΟΣ - ΝΕΥΡΟΟΥΡΟΛΟΓΟΣ
ΚΑΘΗΓΗΤΗΣ Α.Π.Θ.
Επιλεκτική & Εξατομικευμένη θεραπεία σε κάθε ουρολογική πάθηση
ΩΡΕΣ ΙΑΤΡΕΙΟΥ
1.00 μ.μ. - 7.00 μ.μ.
ΚΑΤΟΠΙΝ ΡΑΝΤΕΒΟΥ
Π.Π. ΓΕΡΜΑΝΟΥ 10
ΘΕΣΣΑΛΟΝΙΚΗ
Τηλ. Ιατρείου: 2310 273457
Κιν.: 6936 987788

Dr. ΑΣΗΜΙΝΑ ΤΑΒΑΝΙΩΤΟΥ
Msc PhD
ΜΑΙΕΥΤΗΡΑΣ ΧΕΙΡΟΥΡΓΟΣ ΓΥΝΑΙΚΟΛΟΓΟΣ
Διδάκτορας Παν. AZVUB Βρυξελλών
Μετεκπεδευθείσα επί 4ετία στη Μ. Βρετανία και το Βέλγιο
- Υπογονιμότητα
- Υποβοηθούμενη αναπαραγωγή
- Εξωσωματική γονιμοποίηση
- Αποβολές

ΔΕΧΕΤΑΙ ΚΑΤΟΠΙΝ ΡΑΝΤΕΒΟΥ
Ιατρείο: Μ. Καρακωστή 12 - Βέροια
« : Κ. Καραμανλή 14 - Θεσ/νίκη
Τηλ.: 2310869196 - 6977213167

Δημήτριος Κ. Ταχματζίδης
Καρδιολόγος
Επιστημονικός Συνεργάτης
Γ΄ Καρδιολογικής Κλινικής Α.Π.Θ.
- Υπέρηχος Καρδιάς
- Doppler - Triplex
- Τεστ Κόπωσης
- Holter Ρυθμού
- Holter Πίεσης

Δευτέρα - Παρασκευή
08:30 - 13:30 & 18:00 - 20:30
Σάββατο με ραντεβού
Επίσκεψη - Υπερηχογράφημα κατ' οίκον
Βενιζέλου & Καπ. Άγρα 1, Βέροια
τηλ: 23310 23992 κιν: 6944 627484
email: tachmatzidis@gmail.com

ΓΙΑΝΝΗΣ ΓΙΑΝΝΑΡΑΚΗΣ
ΠΝΕΥΜΟΝΟΛΟΓΟΣ - ΦΥΜΑΤΙΟΛΟΓΟΣ
ΔΙΔΑΚΤΩΡ ΠΑΝΕΠΙΣΤΗΜΙΟΥ ΚΡΗΤΗΣ
ΚΑΤΟΧΟΣ ΕΥΡΩΠΑΪΚΟΥ ΔΙΠΛΩΜΑΤΟΣ ΠΝΕΥΜΟΝΟΛΟΓΙΑΣ
Σπιρομετρικός έλεγχος ✓
Διακοπή Καπνίσματος ✓
Ιατρείο Άσθματος ✓
Αναπνευστικά Νοσήματα ✓
Χρόνιος Βήχας ✓
Μελέτη Ύπνου ✓
ΕΠΙΣΚΕΨΕΙΣ ΚΑΤ΄ ΟΙΚΟΝ
ΔΕΧΕΤΑΙ:
Βέροια: Π. ΤΣΑΛΔΑΡΗ 1 - Τηλ.: 23310 70066
Δευτέρα & Τετάρτη: 14.30 έως 20.30
Σάββατο: 09.00 έως 13.00
Νάουσα: Γ. ΚΩΝ/ΝΙΔΗ 12 - Τηλ.: 2332502745
Δευτέρα & Τετάρτη: 09.00 έως 13.00
Τρίτη-Πέμπτη-Παρασκευή: 09.00 έως 13.00 & 17.00 έως 20.00
E: g_gianarakis@yahoo.gr & Κιν.: 6932 565534

Παντελής Μαϊόβης
Νευρολόγος Msc, PhD
Διδάκτορας Ιατρικής ΑΠΘ
Επιστημονικός Συνεργάτης
Β΄ Νευρολογικής Κλινικής ΑΧΕΠΑ
Νευροφυσιολογικό Εργαστήριο
ΔΕΧΕΤΑΙ ΚΑΘΗΜΕΡΙΝΑ ΜΕ ΡΑΝΤΕΒΟΥ ΚΑΙ ΚΑΤ΄ ΟΙΚΟΝ
Βενιζέλου 13 - Βέροια
Τηλ.: 23310 76475 & 6973040189
panmaio@hotmail.com

Αναστάσιος Κατσαμάκας
Δερματολόγος - Αφροδισιολόγος
Ειδικευθείς στο Νοσ. BICHAT PARIS
Κλινική & Αισθητική Δερματολογία
- Δερματοσκόπηση σπίλων (ελιές)
- Μεσοθεραπεία τριχόπτωσης
- Θεραπεία ακμής Smoothbeam Laser
- Laser αποτρίχωσης CANDELA
- Αφαίρεση κονδυλωμάτων με Laser CO_2

ΡΑΝΤΕΒΟΥ ΣΤΟ ΤΗΛ: 23310 23919
Δευτέρα έως Παρασκευή: πρωί 9.00-1.00, απόγευμα 6.00-8.30
ΕΛΗΑΣ 13, ΒΕΡΟΙΑ

Μιχαήλ Αθ. Στογιαννόπουλος
Ειδικός Γαστρεντερολόγος
Ενδοσκοπικό Εργαστήριο
Ηπατικές παθήσεις
Δέχεται: 9.00 π.μ. - 1.00 μ.μ. & 5.30 μ.μ. - 8.30 μ.μ. καθημερινά
ΕΚΤΟΣ ΠΡΩΙ ΤΕΤΑΡΤΗΣ
Βενιζέλου 32 (3ος όρ.), 591 00 Βέροια
Τηλ.: 23310 65625, κιν.: 6945 337963
E-mail: mstogiannopoulos@yahoo.gr

ΠΑΠΑΖΗΣΗΣ ΛΕΩΝΙΔΑΣ
Χειρουργός Οφθαλμίατρος
τέως Δ/ντής Νοσοκομείου Βέροιας
Δέχεται με ραντεβού

	Πρωί	Απόγευμα
Τετάρτη:	9.30 - 1.30	6.00 - 8.00
Παρασκευή:	9.30 - 1.30	6.00 - 8.00
Τρίτη:	Κλινική	Ιατρείο

Αντ. Καμάρα 1 & Βικέλα (γωνία)
(πρώην Κλινική Αβραμίδη)
Βέροια - Τ.Κ. 59132
Τηλ.: 23310 23888 - Κιν.: 6972 701239
Email: leopapazisis@gmail.com

ΓΕΩΡΓΙΟΣ ΟΡ. ΣΙΔΗΡΟΠΟΥΛΟΣ
Ψυχίατρος
Πτυχιούχος Ιατρικής Σχολής Αριστοτελείου Πανεπιστημίου
Ειδίκευση στο Ψυχιατρικό Νοσοκομείο Θεσ/νίκης
Εξειδίκευση στην Γνωστική Αναλυτική Ψυχοθεραπεία
Δέχεται καθημερινά: 9-1 και 5.30-8.30
(εκτός απογεύματος Τετάρτης)
Βενιζέλου 14Α - ΒΕΡΟΙΑ
Τηλ.: 2331-100600, Κιν.: 6948 898972

ΠΩΛΗΣΕΙΣ ΔΙΑΜΕΡΙΣΜΑΤΩΝ-ΓΚΑΡΣΟΝΙΕΡΕΣ-ΚΑΤΑΣΤΗΜΑΤΑ

ΠΩΛΕΙΤΑΙ μονοκατοικία κοντά στο 7ο Δημοτικό, 75 τ.μ., με υπόγειο 75 τ.μ. και οικόπεδο 200 τ.μ., 48.000 ευρώ. Τηλ.: 6945 122583 Euromesitiki.

ΑΓ. ΒΑΡΒΑΡΑ πωλείται μονοκατοικία 80 τ.μ. σε οικόπεδο 1000 τ.μ., με θέα το ποτάμι, και τα δύο μαζί ή μεμονωμένα. Τηλ.: 6981 058526.

ΑΓ. ΜΑΡΙΝΑ πωλείται μονοκατοικία δύο διαμερίσματα από 70 τ.μ. ισόγειο και 70 τ.μ. 1ος όρ., με εξωτερική σκάλα, σε οικόπεδο 595 τ.μ., πάνω στον κεντρικό δρόμο, 10 λεπτά από τη Βέροια, δίπλα από τον Αγ. Γεώργιο. Τιμή 85.000 ευρώ, συζητήσιμη. Τηλ.: 2310 864983 & 6941 422004.

ΠΩΛΕΙΤΑΙ διαμέρισμα 95 τ.μ., 3ος όρ., καταπληκτική θέα, ανακαινισμένο, χωρίς ασανσέρ, ατομική θέρμανση, κουφώματα ενεργειακά, μπαλκόνια γύρω-γύρω. Τιμή 45.000 ευρώ, συζητήσιμη. Τηλ.: 6992 769850.

ΠΩΛΗΣΕΙΣ ΟΙΚΟΠΕΔΩΝ-ΧΩΡΑΦΙΩΝ

ΠΩΛΕΙΤΑΙ φάρμα με συμπύρηνα ροδάκινα (Άν-

ΑΓΡΟΤΕΜΑΧΙΟ πωλείται στον Άγιο Γεώργιο Βέροιας εκτάσεως 10 στρεμμάτων περίπου σε προνομιακή θέση. Πληρ. τηλ.: 6978 335127.

Θέση εργασίας στο ΚΔΒΜ «ΔΙΚΤΥΩΣΗ»

Απαραίτητα προσόντα:
·Πτυχίο πληροφορικής ή πτυχίο θετικών επιστημών
·Άριστη γνώση εφαρμογών γραφείου
·Πολύ καλή γνώση αγγλικής γλώσσας
·Γνώσεις προγραμματισμού
·Γνώσεις Ρομποτικής (Wedo2 και EV3 της LEGO)
·Οργανωτικές και επικοινωνιακές δεξιότητες θα εκτιμηθούν
Πληροφορίες 6978897897 Κος Σαπτσόγλου Ιγνάτιος
Στέλνετε το βιογραφικό σας στο info@dictiosi.gr
ΔΙΚΤΥΩΣΗ ΚΔΒΜ
Εδέσσης 21 Βέροια

ΕΞΑΙΡΕΤΙΚΗ ΕΥΚΑΙΡΙΑ

ΠΩΛΕΙΤΑΙ ΟΡΟΦΟΔΙΑΜΕΡΙΣΜΑ στον Προμηθέα 4ου ορόφου, 95 τ.μ. ρετιρέ, πανταχόθεν ελεύθερο, με απεριόριστη θέα, σε προχωρημένη κατάσταση η οικοδομή. Τηλ.: 6944 764477 & 23310 27796.

Alexander
ΚΟΝΣΕΡΒΟΠΟΙΙΑ - ΧΥΜΟΠΟΙΙΑ

ΘΕΣΗ ΕΡΓΑΣΙΑΣ: ΗΛΕΚΤΡΟΛΟΓΟΣ
(Κωδ.Αγγ. ΥΠΗΛ_2)

Η εταιρεία **ΑΛΕΞΑΝΤΕΡ Α.Ε**, η οποία εδρεύει στη Βέροια και δραστηριοποιείται στο χώρο των κονσερβοποιημένων φρούτων και στην χυμοποίηση, επιθυμεί να προσλάβει **ΗΛΕΚΤΡΟΛΟΓΟ**.

Απαραίτητα προσόντα :
- Πτυχίο Τεχνικής Σχολής
- Άδεια Τεχνίτη Ηλεκτρολόγου Α' Ειδικότητας
- Προϋπηρεσία σε βιομηχανική μονάδα
- Επιθυμητή η γνώση Αγγλικής γλώσσας

Αρμοδιότητες
- Συντονισμό και υποστήριξη Ηλεκτρολογικών θεμάτων
- Επιδιόρθωση βλαβών
- Προληπτική συντήρηση
- Νέα τεχνικά έργα

Η εταιρεία προσφέρει:
- Εργασία σε ένα σύγχρονο και δυναμικά αναπτυσσόμενο περιβάλλον
- Σταθερή και μόνιμη απασχόληση

Οι ενδιαφερόμενοι παρακαλούνται να προσκομίσουν μέχρι τις **30 Νοεμβρίου 2019** βιογραφικό σημείωμα στα γραφεία της εταιρίας (Σιδ. Σταθμός Βέροιας) είτε να αποστείλουν βιογραφικό σημείωμα στο **email**: hr@aqf.gr, υπόψη Διεύθυνσης Προσωπικού.

Πληροφορίες στο τηλέφωνο: 2331023774

Alexander

ΣΤΕΛΕΧΟΣ ΠΩΛΗΣΕΩΝ ΕΞΑΓΩΓΙΚΟΥ ΤΟΜΕΑ (Κωδ. Αγγ. ΥΠΕΞ1)

Η εταιρία **ΑΛΕΞΑΝΤΕΡ Α.Ε.** επιθυμεί την στελέχωση του τμήματος πωλήσεων του εξαγωγικού τομέα του κονσερβοποιείου – χυμοποιείου της.

Περιγραφή Θέσης:
•Εξυπηρέτηση πελατών σε θέματα παραγγελιοληψίας
•Διεκπεραίωση πωλήσεων εξωτερικού
•Συντονισμός φορτώσεων σε συνεργασία με το τμήμα αποθήκης
•Τιμολόγηση, έκδοση φορτωτικών εγγράφων, τραπεζική παρακολούθηση εισπράξεων πελατών συνεργασία με το λογιστήριο
•Επικοινωνία με πελάτες για διαχείριση και διευθέτηση προβλημάτων

Απαραίτητα Προσόντα
•Πτυχίο ΑΕΙ ή ΤΕΙ ή τίτλος σπουδών εμπορικής / οικονομικής κατεύθυνσης
•Ηλικία, από 25 μέχρι και 45 ετών
•Άριστη Γνώση χειρισμού Η/Υ
•Επαγγελματική εμφάνιση και συμπεριφορά
•Για του άντρες υποψηφίους εκπληρωμένες οι στρατιωτικές υποχρεώσεις
•Άριστη γνώση της αγγλικής γλώσσας

Επιθυμητά Προσόντα Υποψηφίου
•Άλλες ξένες γλώσσες
•Ανεπτυγμένη ικανότητα επικοινωνίας & διαπραγμάτευσης, εργατικότητα, συνέπεια, επαγγελματισμό
•Ικανότητα προώθησης, ανάπτυξης πωλήσεων και επίτευξης στόχων
•Προϋπηρεσία σε ανάλογη θέση

Παρέχονται
•Ανταγωνιστικό πακέτο αποδοχών και ασφάλιση
•Μόνιμη Απασχόληση
•Προοπτικές προσωπικής και επαγγελματικής ανάπτυξης.

Οι υποψήφιοι θα πρέπει να παραδώσουν μέχρι τις **30 Νοεμβρίου** βιογραφικό, στην έδρα της εταιρίας, είτε σε ηλεκτρονική μορφή στο email hr@aqf.gr, και στις 2 περιπτώσεις επιβάλλεται φωτογραφία υποψηφίου. **Πληροφορίες: 2331023774.**

ΕΝΟΙΚΙΑΣΗ ΔΙΑΜΕΡΙΣΜΑΤΩΝ

Κωδ: 13512 - ΕΛΗΑ Κέντρο ΕΝΟΙΚΙΑΖΕΤΑΙ Γκαρσονιέρα συνολικής επιφάνειας 25 τ.μ. στον 1 ο όροφο. Αποτελείται από 1 Υπνοδωμάτιο, Κουζίνα, Μπάνιο . Είναι κατασκευασμένη το 1980 και διαθέτει Κουφώματα Ξύλινα, Ανελκυστήρα, Ανοιχτωσιά - Τιμή: 150 €. Αποκλειστικά από την ΜΕΣΙΤΙΚΗ ΑΚΙΝΗΤΩΝ.

Κωδ: 22988 ΠΑΣΑΚΙΟΣΚΙ ενοικιάζεται σπάνιο διαμέρισμα συνολικής επιφάνειας 105 τ.μ. 1ος ορ. Εξαιρετικής διαρρύθμισης ,Διαμπερές και με πολύ φωτεινούς χώρους ,αποτελούμενο από 3 Υπνοδωμάτια, Σαλοκουζίνα και Μπάνιο . Είναι κατασκευασμένο το 1999 και διαθέτει θέρμανση ατομική με υπέρυθρες , η με σόμπα πέλλετ του ενοικιαστή , θέση στάθμευσης στον αύλιο χώρο , έχει μεγάλη βεράντα , απεριόριστη θέα στον κάμπο και τα κουφώματα του είναι με διπλά τζάμια , Τιμή: 300 € . Από 1/12/2019 διαθέσιμο. Αποκλειστική διάθεση - διαχείριση από ΜΕΣΙΤΙΚΗ ΑΚΙΝΗΤΩΝ .

ΚΩΔ. 23402 ΠΡΟΜΗΘΕΑΣ, Διαμέρισμα 110 τ.μ., κατασκευή 1973, 3 υ/δ, 2 ος όροφος, εκπληκτική και ανεμπόδιστη θέα , μέτρια κατασκευή, αλουμινίου συρόμενα, ανεξάρτητη θέρμανση , σόμπα με ξύλα η Pellet , χωρίς ανελκυστήρα, με πολύ λίγα κοινόχρηστα, 220€. Αποκλειστική ΔΙΑΘΕΣΗ από την ΜΕΣΙΤΙΚΗ ΑΚΙΝΗΤΩΝ.

Κωδ: 116311 ΕΛΗΑ , Ενοικιάζεται ωραιότατο διαμέρισμα 130τ.μ., 2ος όροφος, με 3υ/δ, σαλόνι, κουζίνα, με δυο ολοκαίνουργια μπάνια , ανακαινισμένο μερικώς , σε καλή κατάσταση, σε οικοδομή πολυτελούς κατασκευής , με ωραία διαρρύθμιση, κεντρική θέρμανση πετρελαίου σε λειτουργία , με αποθήκη και ανελκυστήρα καινούργιο, μίσθωμα 380€. Αποκλειστική διάθεση και υπόδειξη μόνο από την ΜΕΣΙΤΙΚΗ ΑΚΙΝΗΤΩΝ.

Κωδ: 105854 - ΡΑΧΗ ΕΝΟΙΚΙΑΖΕΤΑΙ Διαμέρισμα σαν σε Μονοκατοικία συνολικής επιφάνειας 130 τ.μ. σε 1ο όροφο, άψογα συντηρημένο, με πολυτέλεια και ζεστασιά. Αποτελείται από 3 μεγάλα Υπνοδωμάτια με εντοιχιζόμενες ντουλάπες, μια ωραιότατη σαλοκουζίνα με τζάκι και ένα μπάνιο . Είναι κομπλέ επιπλωμένο μαζί με ηλεκτρικές συσκευές. Διαθέτει ατομική θέρμανση πετρελαίου, συνθετικά κουφώματα με διπλά τζάμια, με ανοιχτό πάρκινγκ, κοινόχρηστη αυλή. Τιμή: 300 €. Πληροφορίες μόνο στην ΜΕΣΙΤΙΚΗ ΑΚΙΝΗΤΩΝ.

ΕΝΟΙΚΙΑΣΗ ΜΟΝΟΚΑΤΟΙΚΙΩΝ

Κωδ.23177 ΕΡΓ. ΚΑΤΟΙΚΙΕΣ, ενοικιάζεται μία μονοκατοικία 75 τ.μ., ανεξάρτητη κατασκευή 1970, στο ισόγειο σαλόνι με κουζίνα καινούργια και στον 1ο όροφο 2 υ/δ, και μπάνιο , με ατομική θέρμανση πετρελαίου και με ωραίο κήπο. Έχει θωρακισμένη πόρτα εισόδου, ναι σε κατοικίδια , ενεργειακής κλάσης Η, ευκαιρία χωρίς αμφιβολία και σε τιμή πράγματι χαμηλή, Αποκλειστική διάθεση και διαχείριση από την ΜΕΣΙΤΙΚΗ ΑΚΙΝΗΤΩΝ , ενοίκιο 240€.

ΕΝΟΙΚΙΑΣΗ ΑΠΟΘΗΚΩΝ

Κωδ: 24292 - Κέντρο κοντά στην Ελληνοτική ΕΝΟΙΚΙΑΖΕΤΑΙ κατά αποκλειστικότητα αποθήκη συνολικής επιφάνειας 23 τ.μ. ισόγεια με εξαιρετικά καλή πρόσβαση. Αποτελείται από 1 Χώρο . Ενοίκιο 140 €.

ΕΝΟΙΚΙΑΣΗ ΓΡΑΦΕΙΩΝ

Κωδ: 23000 - ΩΡΟΛΟΙ ΕΝΟΙΚΙΑΖΕΤΑΙ Γραφείο συνολικής επιφάνειας 26 τ.μ. 1ος ορ. Αποτελείται από 1 Χώρο, . Είναι κατασκευασμένο το 1970 και διαθέτει ανοιχτωσιά και φωτεινότητα , έχει Κουφώματα Συνθετικά και Ανελκυστήρα, Τιμή: 160 € .

Κωδ: 23002 - ΩΡΟΛΟΙ ΕΝΟΙΚΙΑΖΕΤΑΙ Γραφείο μεγάλης προβολής , συνολικής επιφάνειας 33 τ.μ. 1ος ορ. Αποτελείται από 1 Χώρο, . Είναι κατασκευασμένο το 1970 και ανακαινίστηκε το 1997. Διαθέτει Κουφώματα Αλουμινίου, Διπλά τζάμια ενοίκιο Τιμή: 160 € .

Κωδ: 22958 - ΚΕΝΤΡΟ ΕΝΟΙΚΙΑΖΕΤΑΙ Γραφείο συνολικής επιφάνειας 90 τ.μ. στον 2 ο όροφο κατάλληλο και για φροντιστήριο και όχι μόνο. Αποτελείται από 3 Χώρους, και WC. Είναι κατασκευασμένο το 1986 και διαθέτει θέρμανση Κεντρική με Πετρέλαιο. Τιμή: 350 €.

κωδ. 23135 ΩΡΟΛΟΙ, ενοικιάζεται σε εξαιρετικό σημείο γραφείο 120 τ.μ., με 5 χώρους , εξαιρετικής και σπάνιας προβολής , 1ος γωνιακό , εξαιρετική ευκαιρία μηνιαίο μίσθωμα μόνο 380€. Αποκλειστική ΔΙΑΘΕΣΗ από την ΜΕΣΙΤΙΚΗ ΑΚΙΝΗΤΩΝ.

Κωδ: 22993 - Κέντρο ΕΝΟΙΚΙΑΖΟΝΤΑΙ Γραφεία συνολικής επιφάνειας 165 τ.μ. στον 2ο όροφο κατάλληλο για φροντιστήριο και όχι μόνο . Αποτελείται από 5 Χώρους, και 2 WC. Είναι κατασκευασμένο το 1986 και διαθέτει θέρμανση Κεντρική - Πετρέλαιο, Απεριόριστη Θέα, Κουφώματα Αλουμινίου, - Τιμή: 700 €.

ΕΝΟΙΚΙΑΣΗ ΚΑΤΑΣΤΗΜΑΤΩΝ

Κωδ: 24010 - Κέντρο σε παράλληλο της Βενιζέλου ΕΝΟΙΚΙΑΖΕΤΑΙ κατά αποκλειστικότητα ισόγειο κατάστημα συνολικής επιφάνειας 20 τ.μ. Αποτελείται από 1 Χώρο και έχει ωραία βιτρίνα. Μίσθωμα μόνο 170€.

Κωδ: 24070 - Κέντρο σε πάροδο της Μητροπόλεως ΕΝΟΙΚΙΑΖΕΤΑΙ κατά αποκλειστικότητα κατάστημα συνολικής επιφάνειας 30 τ.μ. ισόγειο. Αποτελείται από 1 Χώρο, και με δικό του WC. Διαθέτει Κουφώματα Αλουμινίου. Ενοίκιο μόνο 150 €. Πληροφορίες μόνο στην ΜΕΣΙΤΙΚΗ ΑΚΙΝΗΤΩΝ.

Κωδ: 24332 - ΠΙΕΡΙΩΝ ΕΝΟΙΚΙΑΖΕΤΑΙ κατά αποκλειστικότητα ισόγειο κατάστημα συνολικής επιφάνειας 102 τ.μ. με μεγάλη βιτρίνα επί του κεντρικού δρόμου , ενοίκιο 350 €.

Κωδ: 24044 ΚΕΝΤΡ0 ΕΝΟΙΚΙΑΖΕΤΑΙ Κατάστημα 174τ.μ. Ισόγειο σε σημείο μεγάλης προβολής , κατάλληλο για πολλαπλές χρήσεις και για γραφειακό χώρο, γωνιακό, ζητούμενο μίσθωμα 700€. Αποκλειστική ΔΙΑΘΕΣΗ από την ΜΕΣΙΤΙΚΗ ΑΚΙΝΗΤΩΝ.

ΕΝΟΙΚΙΑΣΗ ΠΑΡΚΙΝΓΚ

Κωδ: 106289 ΡΟΔΩΝ ΕΝΟΙΚΙΑΖΕΤΑΙ Θέση στάθμευσης σε ανοιχτή πυλωτή οικοδομής, με πολύ καλή και άνετη πρόσβαση, για 1 αυτοκίνητο, τιμή μόνο 40€. Αποκλειστική διάθεση από την ΜΕΣΙΤΙΚΗ ΑΚΙΝΗΤΩΝ.

ΜΕΣΙΤΙΚΗ ΑΚΙΝΗΤΩΝ
Γ. ΜΠΡΙΑΖΑΣ & ΣΥΝΕΡΓΑΤΕΣ
ΕΔΡΑ: ΕΛΗΑΣ 14 ΒΕΡΟΙΑ
www.mesitiki.gr
ΠΩΛΗΣΕΙΣ - ΕΝΟΙΚΙΑΣΕΙΣ ΕΚΤΙΜΗΣΕΙΣ
23310 71111 - 6932 711711
ΑΝΑΛΑΜΒΑΝΟΥΜΕ ΤΗΝ ΠΩΛΗΣΗ 'Η ΕΝΟΙΚΙΑΣΗ ΤΟΥ ΑΚΙΝΗΤΟΥ ΣΑΣ ΑΜΕΣΑ

ΠΩΛΗΣΗ ΔΙΑΜΕΡΙΣΜΑΤΩΝ

κωδ. 14046 ΚΕΝΤΡ0, κάτω από την Ελιά πωλείται διαμ/μα 77 τ.μ., κατασκευή 1975 , 2 υ/δ, 1 ος όροφος, πρόκειται για διπλοκατοικία καλοδιατηρημένη ωραιότατη κατασκευή , με ωραία βεράντα και με ατομική θέρμανση , διαθέτει και μία αποθήκη 9 τ.μ. , συνολική τιμή 65.000€. Αποκλειστική ΔΙΑΘΕΣΗ από την ΜΕΣΙΤΙΚΗ ΑΚΙΝΗΤΩΝ.

Κωδ: 14267 - στην ΚΑΛΛΙΘΕΑ ΠΩΛΕΙΤΑΙ κατά αποκλειστικότητα Διαμέρισμα συνολικής επιφάνειας 90 τ.μ. καθαρό , 1ος Υπερυψωμένος. Αποτελείται από 2 Υπνοδωμάτια, Σαλονοκουζίνα, αποθήκη και μεγάλο μπάνιο . Είναι κατασκευασμένο το 1995 και διαθέτει θέρμανση Αυτόνομη με σόμπα , Κουφώματα Αλουμινίου καινούργια , Ανελκυστήρα και θέση στάθμευσης στην Πυλωτή , έχει επίσης και Ηλιακό θερμοσίφωνα . προσφέρεται σε τιμή ευκαιρίας μόνο 50.000 €.

Κωδ 13609 Στη Ράχη Βέροιας πωλείται ημιτελές διαμ/μα 1ου ορόφου 103 τ.μ. με 2δσκλ και επιπλέον μία αποθήκη 50 τ.μ. σε οικόπεδο 1236 τ.μ. τιμή 25.000€.

Κωδ: 14298 - ΠΑΝΟΡΑΜΑ ΠΩΛΕΙΤΑΙ κατά αποκλειστικότητα νεόδμητο οροφοδιαμέρισμα συνολικής επιφάνειας 119 τ.μ. σε διόροφη οικοδομή 1ος Υπερυψωμένος. Αποτελείται από 3 Υπνοδωμάτια, Σαλονοκουζίνα και δύο Μπάνια . Είναι κατασκευασμένο το 2005 και διαθέτει θέρμανση Ατομική - Πετρελαίου , έχει Απεριόριστη Θέα, Κουφώματα Συνθετικά, Πάρκινγκ μεγάλο με τηλεχειριστήριο κλειστό και μεγάλο , κήπο κοινόχρηστο και Τζάκι. Διαθέτει ηλιακό θερμοσίφωνα, BBQ , είναι γωνιακό και με δύο πολύ μεγάλες βεράντες - Τιμή: πολύ προσιτή από 150.000€ τώρα μόνο 120.000€.

ΠΩΛΗΣΗ ΜΟΝΟΚΑΤΟΙΚΙΩΝ

Κωδ: 106006 ΜΕΤΟΧΙ ΠΩΛΕΙΤΑΙ κατά αποκλειστικότητα Μονοκατοικία Υπερυψωμένη συνολικής επιφάνειας 55 τ.μ. και 55 τ.μ. υπόγειο χτισμένη σε ένα ελαφρώς επικλινές οικόπεδο συνολικού εμβαδού 490τ.μ. Αποτελείται από 1 Υπνοδωμάτιο, Σαλόνι, Κουζίνα, Μπάνιο. Είναι κατασκευασμένη το 1997 και διαθέτει θέρμανση Ατομική Πετρελαίου, έναν πολύ ωραίο κήπο και μεγάλη βεράντα, δίνεται σε τιμή ευκαιρίας μόνο 60.000 €.

Κωδ.105200 ΠΑΝΟΡΑΜΑ Βέροιας , πωλείται σπάνια διπλοκατοικία Ισόγειο, και 1ος ορ. βλέπει σε ανοιχτωσιά, η θέα του είναι μοναδική, έτος κατασκευής 1988 με 192 τ.μ. σε δύο επίπεδα και 93 τ.μ. υπόγειο το οποίο χρησιμοποιείται σαν γκαράζ και αποθήκη , σε οικόπεδο 350 τ.μ. σε άψογη κατάσταση, αυστηρών τεχνικών προδιαγραφών, έχει τζάκι ενεργειακό , αρχοντικό , για απαιτητικούς αγοραστές, και με δύο μπάνια , τιμή 185.000€. Αποκλειστική ΔΙΑΘΕΣΗ από την ΜΕΣΙΤΙΚΗ ΑΚΙΝΗΤΩΝ.

Κωδ: 106148 ΡΑΧΗ ΠΩΛΕΙΤΑΙ Διπλοκατοικία συνολικής επιφάνειας 260 τ.μ. σε οικόπεδο 750τ.μ., η οποία αποτελείται από 2 ανεξάρτητα οροφοδιαμερίσματα σε ημιόροφο και 1ο όροφο με 130τ.μ. το καθένα αντίστοιχα. Ο κάθε όροφος διαθέτει 3 Υπνοδωμάτια, Σαλόνι, Κουζίνα, Μπάνιο. Διαθέτουν αυτόνομη θέρμανση πετρελαίου, ο 1ος όροφος έχει και τζάκι, σε πολύ καλή τοποθεσία με πολύ ωραίο κήπο, προσφέρονται όλα μαζί σε τιμή πραγματικής ευκαιρίας μόνο 190.000€. Αποκλειστική διάθεση και υπόδειξη μόνο από την ΜΕΣΙΤΙΚΗ ΑΚΙΝΗΤΩΝ.

ΠΩΛΗΣΗ ΑΠΟΘΗΚΩΝ

Κωδ: 13519 ΒΥΖ. ΜΟΥΣΕΙΟ, πωλείται υπόγεια αποθήκη 65 τ.μ., σε καινούργια οικοδομή , κατασκευή 2005. Πρόκειται για έναν ενιαίο χώρο στο υπόγειο οικοδομής , τιμή , μοναδικά και πολύ σπάνια τόσο χαμηλή , μόνο 7.500€.

ΠΩΛΗΣΗ ΓΡΑΦΕΙΩΝ

Κωδ: 14598 - ΠΩΛΕΙΤΑΙ Γραφείο πλησίον Πλ. Ωρολογίου συνολικής επιφάνειας 33 τ.μ. 1ος ορ. Αποτελείται από 1 Χώρο, . Είναι κατασκευασμένο το 1974 και διαθέτει Κουφώματα Αλουμινίου συρόμενα, Σκαλιά εισόδου - Τιμή: 22.000 €.

Κωδ: 14523 - Κέντρο ΠΩΛΕΙΤΑΙ νεόδμητο Γραφείο συνολικής επιφάνειας 40 τ.μ. 1ος και αποτελείται από 2 Χώρους, με δικό του κουζινάκι και WC . Είναι κατασκευασμένο το 2005 και διαθέτει θέρμανση ατομική με κλιματιστικό. Έχει κουφώματα συνθετικά και έπιπλα , τιμή 45.000 €.

Κωδ 105042 ΓΡΑΦΕΙΟ , πωλείται πλησίον ΠΛ. Ωρολογίου επί της Κεντρικής με 40 τ.μ., 1ος ορ. , δύο χώροι , σε καλή κατάσταση προσφέρεται σε τιμή προσφοράς στα 12000€. Αποκλειστική διάθεση και υπόδειξη μόνο από την ΜΕΣΙΤΙΚΗ ΑΚΙΝΗΤΩΝ. Αποκλειστική ΔΙΑΘΕΣΗ από την ΜΕΣΙΤΙΚΗ ΑΚΙΝΗΤΩΝ.

Κωδ. 22842 Πωλείται γραφειακός χώρος κομπλέ ανακαινισμένος στην Πλ. Ωρολογίου με 50 τ.μ. 2 χώροι , 1ος ορ. φωτεινός , κατάλληλος για κάθε χρήση και με πολύ λογικό τίμημα τις 40.000€.

Κωδ: 14280 - Κέντρο ΠΩΛΕΙΤΑΙ κατά αποκλειστικότητα νεόδμητο Γραφείο συνολικής επιφάνειας 55 τ.μ. 1ος Υπερυψωμένος. Αποτελείται από 2 Χώρους, . Είναι κατασκευασμένο το 2002 και διαθέτει θέρμανση Ατομική - Πετρέλαιο, Κουφώματα Συνθετικά, Πόρτα Θωρακισμένη, Ανελκυστήρα, Διπλά τζάμια - Τιμή: 45.000 €.

ΠΩΛΗΣΗ ΚΑΤΑΣΤΗΜΑΤΩΝ

Κωδ: 13562 - ΚΕΝΤΡΟ Επί της Μητροπόλεως πωλείται Κατάστημα συνολικής επιφάνειας 43 τ.μ. Ισόγειο, εξαιρετικής προβολής, σε μοναδικό σημείο, κατάλληλο για πολλαπλές χρήσεις. Αποτελείται από 1 ενιαίο χώρο, και WC. Διαθέτει Κουφώματα Αλουμινίου, Ανοιχτωσιά - Τιμή: 90.000 €. Υπόδειξη μόνο σε σοβαρά ενδιαφερόμενο αγοραστή. Πληροφορίες μόνο στην ΜΕΣΙΤΙΚΗ ΑΚΙΝΗΤΩΝ.

Κωδ. 105097 ΦΑΝΑΡΙΑ ΚΥΠΡΟΥ, Κατάστημα 70 τ.μ., κατασκευή 90, ενιαίος χώρος , Ισόγειο, γωνιακό, κατάλληλο για πολλαπλές χρήσεις , ευκαιρία χωρίς αμφιβολία, σε πολύ καλή τιμή, Αποκλειστική διάθεση και υπόδειξη μόνο από την ΜΕΣΙΤΙΚΗ ΑΚΙΝΗΤΩΝ, τιμή 20.000 €.

Κωδ: 105093 - Βέροια Κέντρο ΠΩΛΕΙΤΑΙ κατά αποκλειστικότητα Κατάστημα συνολικής επιφάνειας 114 τ.μ. Ημιυπόγειο. Αποτελείται από και WC. Είναι κατασκευασμένο το 1979 και διαθέτει Κουφώματα Αλουμινίου, Τιμή: 18.000 €.

ΠΩΛΗΣΗ ΕΠΙΧΕΙΡΗΣΕΩΝ

Κωδ: 106262 ΚΕΝΤΡΟ, ΠΩΛΕΙΤΑΙ Επιχείρηση υγειονομικού ενδιαφέροντος, εστιατόριο έτοιμο σε λειτουργία , με ολόκληρο τον εξοπλισμό κομπλέ λόγω συνταξιοδότησης. Η επιχείρηση στεγάζεται σε ισόγειο κατάστημα μεγάλης προβολής συνολικής επιφάνειας 65 τ.μ., διαθέτει μεγάλο και σταθερό πελατολόγιο, ζητούμενο τίμημα μόνο 60.000€, με πολύ λογικό μίσθωμα στα 450€. Μόνο σοβαρές προτάσεις θα συζητηθούν. Αποκλειστική διάθεση και υπόδειξη από την Μεσιτική Ακινήτων.

ΠΩΛΗΣΗ ΑΓΡΟΤΕΜΑΧΙΩΝ

Κωδ: 106268 ΜΑΓΟΥΛΑ Ράχη ΠΩΛΕΙΤΑΙ Αγροτεμάχιο συνολικής επιφάνειας 4.700 τ.μ. με ροδάκινα μέσα 8 ετών, σε πολύ καλό σημείο, 2ο από τον δρόμο, ποτιστικό, Τιμή μόνο: 13.000 €. Αποκλειστική διάθεση και υπόδειξη μόνο από την ΜΕΣΙΤΙΚΗ ΑΚΙΝΗΤΩΝ.

Κωδ: 106027 ΡΑΧΗ στην περιοχή ΜΑΓΟΥΛΑ, ΠΩΛΕΙΤΑΙ Αγροτεμάχιο συνολικής επιφάνειας 5.625 τ.μ. γωνιακό, κατάλληλο για ανέγερση βίλας, σε πολύ καλή τιμή μόνο 20.000 €. Αποκλειστική διάθεση και υπόδειξη μόνο από την ΜΕΣΙΤΙΚΗ ΑΚΙΝΗΤΩΝ.

ΠΩΛΗΣΗ ΟΙΚΟΠΕΔΩΝ

Κωδ. 14457 ΑΚΡΟΠΟΛΗ, Οικόπεδο 420 τ.μ., εκπληκτική και ανεμπόδιστη θέα , , αμφιθεατρικό οικόπεδο , ελαφρώς επικλινές , σε μοναδική τοποθεσία, σε τιμή πραγματικής ευκαιρίας, πολύ σπάνια ευκαιρία, 42.000€, Πληροφορίες μόνο στην ΜΕΣΙΤΙΚΗ ΑΚΙΝΗΤΩΝ, Μόνο σοβαρές προτάσεις θα συζητηθούν.

Κωδ. 14527 Στο Σταυρό Ημαθίας πωλείται μοναδικό και σπάνιο οικόπεδο 650 τ.μ. εντός σχεδίου με σ.δ 0,8 . Τιμή μόνο 15.000€ Υπόδειξη μόνο σε πολύ σοβαρά ενδιαφερόμενο αγοραστή. Αποκλειστική ΔΙΑΘΕΣΗ από την ΜΕΣΙΤΙΚΗ ΑΚΙΝΗΤΩΝ.

Κωδ: 105687 - Ράχη ΠΩΛΕΙΤΑΙ κατά αποκλειστικότητα σε σπάνιο σημείο κοντά στα γήπεδα οικόπεδο συνολικής επιφάνειας 1100 τ.μ. εντός ζώνης οικισμού άρτιο και οικοδομήσιμο. Τιμή: 20.000 €.

Κωδ 105574. ΤΡΙΛΟΦΟΣ πωλείται οικόπεδο 1500 τ.μ. μέσα στο χωριό στην περιοχή Αυλαγάς, άρτιο και οικοδομήσιμο, με μεγάλη φάτσα, σε τιμή ευκαιρίας μόνο 20.000€. Αποκλειστική διάθεση και υπόδειξη μόνο από την ΜΕΣΙΤΙΚΗ ΑΚΙΝΗΤΩΝ.

Κωδ. 105088 ΠΑΤΡΙΔΑ, Οικόπεδο 2.608 τ.μ., άρτιο και οικοδομήσιμο , εντός ζώνης οικισμού πριν την Πατρίδα , κτίζει 300 τ.μ. σε εξαιρετικά όμορφη περιοχή προσφέρεται σε πολύ χαμηλή τιμή , μόνο 35.000 €. Αποκλειστική ανάθεση και πληροφορίες μόνο στην ΜΕΣΙΤΙΚΗ ΑΚΙΝΗΤΩΝ .

Κωδ.14740 . Σπάνιο οικόπεδο στην άκρη του χωριού στους Γεωργιανούς Βέροιας με 3500 τ.μ. άρτιο και οικοδομήσιμο , πωλείται σε πολύ χαμηλή τιμή , μόνο 25.000€. Ευρίσκεται από την πάνω μεριά του δρόμου. Η θέση και η θέα του μοναδικές. Αποκλειστική ΔΙΑΘΕΣΗ και ΔΙΑΧΕΙΡΙΣΗ από την ΜΕΣΙΤΙΚΗ ΑΚΙΝΗΤΩΝ.

ΕΥΚΑΙΡΙΕΣ

κωδ. 13515 ΠΩΛΕΙΤΑΙ ΣΠΑΝΙΟ ΧΩΡΑΦΟΙΚΟΠΕΔΟ κατάλληλο για Ξενοδοχείο , Κλινική η Οίκο Ευγηρίας και όχι μόνο στη θέση Καβάκια πάνω στο δρόμο για τη Ραχιά 12.000 τ.μ. αμφιθεατρικό με θέα όλον τον κάμπο της Ημαθίας και ορατότητα μέχρι την Θεσ/νίκη . Πρόκειται για οικόπεδο φιλέτο, προνομιούχο από κάθε άποψη , αναφέρεται μόνο σε πολύ σοβαρό επενδυτή , ευκαιρία χωρίς αμφιβολία, Υπόδειξη μόνο σε σοβαρά ενδιαφερόμενο, τιμή 450.000€.

Όλα τα ακίνητά μας στο www.mesitiki.gr

Biliouris packaging

Η εταιρεία **ΜΠΙΛΙΟΥΡΗΣ ΑΒΕΕ - Ξυλοκιβώτια Αγροτικών Προϊόντων**, με έδρα τον Τρίλοφο Βέροιας, ζητά να προσλάβει **Υπάλληλο Γραφείου** με γνώσεις στην διαχείριση και έκδοση Μισθοδοσίας. Θα προσμετρηθούν σχετικές σπουδές **Human Resource Management** και προϋπηρεσία.
Τηλέφωνο επικοινωνίας 6942-808851

ΜΩΥΣΙΑΔΗΣ ΓΙΑΝΝΗΣ
ΗΛΕΚΤΡΟΝΙΚΟΣ

ΤΡΕΜΠΕΣΙΝΑΣ 26 - ΒΕΡΟΙΑ
ΤΗΛ.: 23310 65644 - ΚΙΝ.: 6933 047547

HELLAS SERVICE
Αρ. αδείας 18/006
80 ΜΟΝΑΔΕΣ ΣΕ ΟΛΗ ΤΗΝ ΕΛΛΑΔΑ
• ΟΔΙΚΗ ΒΟΗΘΕΙΑ 24 ΩΡΕΣ ΤΟ 24ΩΡΟ ΑΠΟ 80 ΕΞΟΠΛΙΣΜΕΝΕΣ ΜΟΝΑΔΕΣ
• ΕΠΙΤΟΠΙΑ ΕΠΙΣΚΕΥΗ ΑΠΟ ΕΞΕΙΔΙΚΕΥΜΕΝΟΥΣ ΜΗΧΑΝΙΚΟΥΣ ΣΕ ΟΛΕΣ ΤΙΣ ΠΕΡΙΠΤΩΣΕΙΣ ΠΟΥ ΕΙΝΑΙ ΑΥΤΗ ΑΥΝΑΤΗ
• ΕΠΑΝΑΦΟΡΑ ΤΟΥ ΟΧΗΜΑΤΟΣ ΣΕ ΣΥΝΕΡΓΕΙΟ ΤΟΥ ΠΕΛΑΤΗ
• ΗΛΕΚΤΡΟΝΙΚΟΙ ΕΛΕΓΧΟΙ ΑΝΑΛΟΓΟΙ ΑΥΤΩΝ ΤΩΝ ΚΤΕΟ ΑΠΟ ΕΜΠΕΙΡΟΥΣ ΤΕΧΝΙΚΟΥΣ
• ΡΥΜΟΥΛΚΗΣΗ ΤΟΥ ΑΥΤΟΚΙΝΗΤΟΥ ΣΕ ΣΥΝΕΡΓΕΙΟ ΔΙΚΗ ΣΑΣ ΠΑΝΤΑ ΕΠΙΛΟΓΗΣ
24 ΩΡΕΣ ΚΟΝΤΑ ΣΑΣ
ΣΤΗΝ ΕΛΛΑΔΑ ΚΑΙ ΤΗΝ ΕΥΡΩΠΗ
ΟΔΙΚΗ ΒΟΗΘΕΙΑ ΗΜΑΘΙΑΣ
Ν.Π.Ο. Βέροιας, Τηλ.: 2331060919, Fax: 2331061333
1057 για όλη την Ελλάδα και χωρίς χρέωση από κινητό και σταθερό ετήσια συνδρομή 80 Ευρώ

ΠΩΛΗΣΗ - ΑΝΑΓΟΜΩΣΗ ΠΥΡΟΣΒΕΣΤΗΡΩΝ
ΠΑΣΒΑΝΤΙΔΗΣ
ΠΥΡΟΣΒΕΣΗ, ΠΥΡΑΝΙΧΝΕΥΣΗ, ΠΥΡΑΣΦΑΛΕΙΑ, ΕΞΕΙΔΙΚΕΥΜΕΝΕΣ ΚΑΤΑΣΚΕΥΕΣ
Αναλαμβάνουμε ολοκληρωμένες λύσεις : Μελέτη – Επίβλεψη – Κατασκευή – Διεκπεραίωση φακέλου στην Πυροσβεστική Υπηρεσία.
16ης ΟΚΤΩΒΡΙΟΥ 9, 591 32 ΒΕΡΟΙΑ
ΤΗΛ., FAX : 2331062654, 2331063467
E-mail: paspir@hotmail.gr

δρος και Έβερτ) 9 στρέμματα στο ΠΑΛΙΟ ΣΚΥΛΙΤΣΙ. Τηλ.: 6972 237102.

ΠΩΛΕΙΤΑΙ χωράφι 20,5 στρέμματα, περιοχή Αγ. Αικατερίνης Επισκοπής Αλεξάνδρειας, 150μ. από τον άξονα Βέροιας-Αλεξάνδρειας στο ύψος Καλοχωρίου. Τηλ.: 6994 202074.

ΠΩΛΕΙΤΑΙ ή ΕΝΟΙΚΙΑΖΕΤΑΙ κτήμα στη Βεργίνα με ακτινίδια 4,3 στρέμ. σε πλήρη παραγωγή στην περιοχή Ξηρόκαμπος. Πληρ. τηλ.: 6932 526408 κος Γιώργος.

ΠΩΛΕΙΤΑΙ ή ΕΝΟΙΚΙΑΖΕΤΑΙ κτήμα στη Βεργίνα 10 στρέμ. στην περιοχή Σάδηνα, 5 στρέμ. ακτινίδια και 5 στρέμ. χέρσο με δική του πομώνα. Τηλ.: 6932 526408 κ. Γιώργος.

ΠΩΛΗΣΕΙΣ ΕΠΙΧΕΙΡΗΣΕΩΝ

ΠΩΛΕΙΤΑΙ επιχείρηση κομμωτηρίου στο κέντρο της Βέροιας, λόγω συνταξιοδότησης. ΜΟΝΟ σοβαρές προτάσεις. Τηλ.: 6976 587232 & 23310 23206.

ΠΩΛΕΙΤΑΙ ή ΕΝΟΙΚΙΑΖΕΤΑΙ περίπτερο, στην πλατεία Καπετανίδη λόγω συνταξιοδότησης. Τηλ.: 6972 670817.

ΕΝΟΙΚΙΑΣΕΙΣ ΔΙΑΜΕΡΙΣΜΑΤΑ-ΓΚΑΡΣΟΝΙΕΡΕΣ

ΕΝΟΙΚΙΑΖΕΤΑΙ ισόγειο διαμέρισμα 76 τ.μ., πραγματικός λουλουδότοπος με κλιματισμό, καλοριφέρ, πάρκιγκ, χωρίς κοινόχρηστα, Γρεβενών 11 και Ερμού γωνία. Τηλ.: 6949 215864.

ΕΝΟΙΚΙΑΖΕΤΑΙ μονοκατοικία κοντά στο 4ο Δημοτικό Σχολείο, ηλιόθερμο, καλοριφέρ. Τηλ. 23310 65299 & 6979 078679.

ΕΝΟΙΚΙΑΖΕΤΑΙ μονοκατοικία πανέμορφη με όλα τα έπιπλα και ηλεκτρικά, με αυλή, ΛΟΥΞ, 250 ευρώ. Euromesitiki 6945 122583.

ΕΝΟΙΚΙΑΣΕΙΣ ΕΠΑΓΓΕΛΜΑΤΙΚΩΝ ΧΩΡΩΝ

ΠΛ. ΠΛΑΤΑΝΩΝ, Κεντρικής 10, ενοικιάζεται κατάστημα 30 τ.μ., διαμπερές, με πατάρι. Τηλ.: 6949 408554 & 6948 726845.

ΖΗΤΟΥΝΤΑΙ διανομείς και κυρία για κουζινα από την PIZZA ROMA. Τηλ.: 23310 61515.

ΕΥΚΑΙΡΙΑ. Πωλείται γκαρσονιέρα στην οδό Πολυζωΐδη, κοντά στην Πλατεία Ωρολογίου. Τιμή ευκαιρίας. Τηλ.: 6949 981810.

Από την εταιρεία Βουλης Χημικα (www.voulis.com) με εδρα τη Ναουσα Ημαθιας ζητειται ατομο που να γνωριζει καλα τη γαλλικη γλωσσα. Αποστολη βιογραφικων στο info@voulis.com.

Από την ΑΛΜΗ ΑΒΕΕ ζητούνται χειριστές μηχανημάτων συσκευασίας τροφίμων.

Θα συνεκτιμηθούν:
Α. προηγούμενη αντίστοιχη εμπειρία
Β. μηχανολογικές και ηλεκτρολογικές γνώσεις
Γ. Χειρισμός ηλεκτρονικού υπολογιστή
Δ. Γνώσεις αγγλικής γλώσσας.
Οι ενδιαφερόμενοι / ενδιαφερόμενες μπορούν να καταθέτουν αίτηση (που θα συνοδεύεται από φωτοτυπία ταυτότητας ή διαβατηρίου) στην έδρα της επιχείρησης, στο 5ο χλμ Αλεξάνδρειας – Κρύας Βρύσης.
Τηλέφωνο επικοινωνίας: 2333 027800 – email: info@almifoods.gr
(ΚΩΔ. ΑΓΓΕΛΙΑΣ 201910_1)

ΖΗΤΕΙΤΑΙ

Από εταιρεία:
•Υπάλληλος Γραφείου
•Συντονιστής μεταφορών σε μεταφορική εταιρεία
•Οδηγός Φορτηγού Ε' κατηγορίας
•Οδηγός Λεωφορείου
•Οδηγός με άδεια ADR
•Συντηρητής μηχανημάτων εργοστασίου
•Υπάλληλος Πρατηρίου Καυσίμων
Πληροφορίες στο τηλέφωνο 6948613718. Αποστολή βιογραφικών στο **ergasiamrk@gmail.com.**
Σχετική προϋπηρεσία θα ληφθεί σοβαρά υπ' όψιν.

ΜΕΣΙΤΙΚΗ EURO
ΕΝΤΙΜΟΤΗΤΑ-ΣΥΝΕΠΕΙΑ ΣΤΙΣ ΣΥΝΑΛΛΑΓΕΣ

ΑΓΟΡΕΣ-ΠΩΛΗΣΕΙΣ-ΕΝΟΙΚΙΑΣΕΙΣ ΕΠΙΛΕΓΜΕΝΩΝ ΑΚΙΝΗΤΩΝ
ΤΣΟΡΑΚΛΙΔΟΥ
Νέα Δ/νση Βενιζέλου 13, 1ος όροφος
ΤΗΛ.: 2331500844-42 / 6945122583
www.euromesitikiimathias.gr

ΠΩΛΗΣΕΙΣ ΔΙΑΜΕΡΙΣΜΑΤΩΝ-ΜΟΝΟΚΑΤΟΙΚΙΩΝ

ΣΤΡΑΤΩΝΕΣ καινουριο 112 τμ. 3ΔΣ-Κ-γκαραζ,αποθηκη Α.Θ 110.000€
ΑΚΡΟΠΟΛΗ με θεα καινουριο +παρκιγκ,Α.Θ. 2ΔΣΚ 85000€
ΚΕΝΤΡΟ κοντα,4ΔΣΚ2 WC +παρκινγκ Θεα,καινουριο 170000€
ΜΟΝΟΚΑΤΟΙΚΙΑ 85 τ.μ σε οικοπ.160 τ.μ διατηρητέα 28000€
ΠΑΖΑΡΙ Καινουριο 120 τ.μ με παρκινγκ 3ΔΣΚ 140000€
ΑΝΟΙΞΕΩΣ 1ος με 3ΔΣΚ ασανσερ,+θεση σταθ.67000€
ΑΓΟΡΑ, 85 τ.μ με θεα, ασανσέρ,. Χρήζει ανακαιν. 55000€
Β.ΜΟΥΣΕΙΟ Μονοκ.με οικ.160 τ.μ 45000€
ΑΝΟΙΞΕΩΣ 42 τ.μ 1ΔΣΚ ανωγειο λουξ,24000€
ΠΡΟΜΗΘΕΑΣ 85 τ.μ 2ΔΣ-Κ Ισογειο με χρηση αυλης 21000€
ΚΕΝΤΡΟ 100τ.μ 6ος 2ΔΣΚ Α.Θ τζακι 45000€
ΑΝΟΙΞΕΩΣ κοντα στο Μουσειο ΜΟΝΟΚΑΤΟΙΚΙΑ 75+75 τ.μ Οικ.200 τ.μ 48000€
ΕΔΕΣΣΗΣ 3ος 40 τ.μ 1ΔΣΚ WC,προσοψης με Αυτ.Θ. A/C 26000€
ΚΕΝΤΡΟ έτοιμο ανακαινισμένο 90 τ.μ 2ΔΣΚ 60000€
ΒΟΣΠΟΡΟΣ διπλοκατοικία 80 τ.μ+ ισογειο σε οιοπ.220 τ.μ 60000€
ΚΕΝΤΡΟ 3ΔΣΚ WC A/C LOUX 1 ½ οροφος 0085
ΠΑΠΑΓΟΥ 100τ.μ 2ΔΣΚ 2WC Αν.Θερμ Κοπλαμ, 45000€

ΕΝΟΙΚΙΑΣΕΙΣ ΔΙΑΜΕΡΙΣΜΑΤΩΝ-ΜΟΝΟΚΑΤΟΙΚΙΩΝ

ΕΠΙΠΛΩΜΕΝΟ 2ΔΣΚ Θεα,Α.Θ Κοπλαμ,πορτα ασφαλειας 300€
ΠΑΤΡΙΔΑ ΔΙΠΛΟΚΑΤΟΙΚΙΑ 100 τ.μ με μπαζε Α.Θ κοπλαμ 250€
ΚΩΤΤΟΥΝΙΟΥ 105 τ.μ 3ΔΣΚ A/C 2WC 300€
ΣΚΡΑ 1ΔΣΚWC,με πομπους και A/C ανακαινισμενο,220€
ΩΡΟΛΟΙ επιπλωμενο με 2ΔΣΚ Ατ.Θ.Κοπλαμ,,ασφαλειας 250€
ΜΟΝΟΚΑΤΟΙΚΙΑ επιπλωμενη ΛΟΥΞ με 1ΔΣΚ Ατ.Θερμανση 250€
ΚΕΝΤΡΟ Βενιζελου 1ΔΣΚ WC επιπλωμενο Λουξ 270€

ΠΩΛΗΣΕΙΣ -ΕΝΟΙΚΙΑΣΕΙΣ ΟΙΚΟΠΕΔΩΝ-ΑΓΡΟΤΕΜΑΧΙΩΝ

Αγ.Γεώργιο,Λαζοχώρι,Λυκογιαννη,Φυτειά,Κουμαριά.Τρίλοφο Αμμο Κωστοχωρι,Λυκογιαννη,Αγ.Μαρινα,Μονοσπιτα,Μαρινα,Μελικη ΠΕΡΙΞ Κτηματα χαμηλης παραγωγικοτητας καταλληλα για Φωτ/κά
ΚΡΕΒΑΤΑΣ 6500 τ.μ βιομηχανικο οικοπεδο 65000€
ΚΑΛΛΙΘΕΑ-Χαλκιδικης 1000 τ.μ αρτιο οικοπεδο 800 μ. από παραλια 45000€
ΠΡΟΣ ΚΥΔΩΝΟΧΩΡΙ 6 στρ.70 μετρα από ασφαλτο 14000€
ΡΑΧΙΑ 3000 τ.μ ομορφο κτηματακι με ρευμα κ νερο αρτεσιανο 13000€
ΕΡΓΟΧΩΡΙ στην ασφαλτο προς Λαζοχωρι 6800 τ.μ 36000€
ΝΑΕΝΙ κοντά δυο χερσα κτηματα 8 κ 5 στρ.αρδευομενα με 1400€ ανα στρεμμα
ΣΑΛΑΜΙΝΟΣ οκοπεδο με σ.δ 0,8 ι 380 τ.μ σε τιμη ευκαιριας
ΑΓ.ΓΕΩΡΓΙΟΣ, 3στρ.διπλα στα τελευταια σπιτια 8000€
ΛΑΖΟΧΩΡΙ κοντα στις Σ.Γραμμες 4 στρ χερσο 12000€
ΠΑΤΡΙΔΑ ομορα οικ.σ.δ 0,8 2600+2600 τ.μ επικλινη Ευκαιρια
ΣΥΝΟΙΚΙΣΜΟΣ ΑΓ.ΝΙΚΟΛΑΟΥ ΠΑΤΡΙΔΑ 3800τ.μ οικοπ.108000€
Ν.ΛΥΚΟΓΙΑΝΝΗ 10 στρ χερσα 1400€ το στρεμμα
ΠΕΡ/ΚΗ ΒΕΡΟΙΑΣ φιλέτο 16.400 στρ στην ασφαλτο σοβαρες προτασεις
ΑΣΩΜΑΤΑ 5 στρ.αρτιο οικοδομησιμο με Θεα,50000€
ΜΟΥΣΤΑΛΗ διπλα στην Εγνατια 6,5 στρ 26000€
ΠΑΤΡΙΔΑ-ΑΓ.ΓΕΩΡΓΙΟΣ Αγροτεμαχιο χερσο 10στρ.25000€
ΠΡΟΣ ΜΟΝΟΣΠΙΤΑ 19 στρ. με πωμονα 50000€

ΠΩΛΗΣΕΙΣ ΚΑΤΑΣΤΗΜΑΤΩΝ-ΓΡΑΦΕΙΩΝ-ΕΠ. ΧΩΡΩΝ –ΓΚΑΡΑΖ

ΕΜ.ΠΑΠΠΑ καταστημα 40τ.μ ευκαιρια,25.000€
Π.ΙΩΑΚΕΙΜ καταστημα-γινεται γκαραζ, 25 τ.μ 18000€
ΣΤΟ ΚΕΝΤΡΟ Αγορά, 85 τ.μ χρηζει ανακ Ιατρειο 60000€

ΕΝΟΙΚΙΑΣΕΙΣ ΕΠΑΓΓΕΛΜΑΤΙΚΩΝ ΧΩΡΩΝ-ΓΡΑΦΕΙΩΝ-ΚΑΤΑΣΤΗΜΑΤΩΝ

ΠΕΡΙ-ΜΕΤΡΙΚΑ της πόλης αποθ.χώροι από100ως1500 τ.μ από 150 εως 2000€
ΓΡΑΦΕΙΑ καινουρια ΛΟΥΞ για δικηγορους 75 τ.μ πλησιον Πιεριων 300€ ΕΚ33
ΑΝΟΙΞΕΩΣ ισόγεια αποθ.180 τ.μ 200€
ΓΚΑΡΑΖ ΣΤΟ ΚΕΝΤΡΟ – ΜΗΤΡΟΠΟΛΗ 17τ.μ 80€
Μ.ΑΛΕΞΑΝΔΡΟΥ επαγ.καταστημα 150+150+100 1800€
ΒΕΝΙΖΕΛΟΥ κοντα καταστημα 42 τ.μ+υπογ+παταρι 450€ Σοβαρες προτασεις
ΣΥΝΕΤΑΙΡΙΣΙΜΟΣ ΗΛΕΚΤΡ.78 τ.μ +παταρι 35 τ.μ 250€
ΚΤΕΛ Πολύ ωραια Θεση 60 τ.μ +υπογειο 350€
ΠΕΡΙΦΕΡΕΙΑ;ΚΗ αποθηκη 120τ.μ 150€
ΑΠΟΘΗΚΗ 100τ.μ με αυλη προς Πατριδα 120€

ΔΗΛΩΣΤΕ ΣΤΟ ΓΡΑΦΕΙΟ ΜΑΣ ΧΩΡΙΣ ΔΙΣΤΑΓΜΟ ΤΟ ΑΚΙΝΗΤΟ ΣΑΣ, ΠΡΟΣ ΕΝΟΙΚΙΑΣΗ Ή ΑΜΕΣΗ ΠΩΛΗΣΗ

ΜΠΑΖΤΕΚΑΣ ΚΩΝ/ΝΟΣ
ΕΝΟΙΚΙΑΣΕΙΣ - ΠΩΛΗΣΕΙΣ - ΑΝΑΚΑΙΝΙΣΕΙΣ - ΕΚΤΙΜΗΣΕΙΣ
Βενιζέλου 27
Τηλ.: 2331500785-6 - Κιν.: 6934 888738

ΕΝΟΙΚΙΑΣΕΙΣ ΔΙΑΜΕΡΙΣΜΑΤΩΝ

ΠΡΟΜΗΘΕΑΣ 22 τ.μ. ανακαινισμένο & επιπλωμένο 180 €
ΚΤΕΛ 40 τ.μ. ανακαινισμένο & επιπλωμένο 180 €
ΤΣΕΡΜΕΝΙ 50 τ.μ. επιπλωμένο, καλό, 180 €
ΜΗΤΡΟΠΟΛΕΩΣ 65 τ.μ. ανακαινισμένο, καλό, 240 €
ΓΗΠΕΔΟ 70 τ.μ. 15 ετών επιπλωμένη μονοκατοικία, χωρίς κοινόχρηστα, 200 €
ΚΕΝΤΡΟ 70 τ.μ. καλό, 220 €
ΠΙΕΡΙΩΝ 85 τ.μ. καλό, με ατομικό λέβητα, 200 €
ΡΟΛΟΙ 110 τ.μ., οροφοδιαμέρισμα, διαμπερές, με ατομικό λέβητα, 350 €
ΡΟΛΟΙ 120 τ.μ. λουξ επιπλωμένο με τζάκι, 350 €
ΚΤΕΛ 145 τ.μ. καλό, θέα, 200 €
ΠΑΝΟΡΑΜΑ, μονοκατοικία 300 τ.μ., επιπλωμένη, λουξ, 550 €

ΠΩΛΗΣΕΙΣ ΔΙΑΜΕΡΙΣΜΑΤΩΝ

ΚΤΕΛ 40 τ.μ. επιπλωμένο &μισθωμένο 15.000 €
ΑΝΟΙΞΕΩΣ 42 τ.μ. ανακαινισμένο, 22.000 €
ΠΡΟΜΗΘΕΑΣ 45 τ.μ. ανακαινισμένο καλό 16.000 €
ΡΟΛΟΙ 55 τ.μ. επιπλωμένο & μισθωμένο, 34.000 €
ΓΗΠΕΔΟ 55 τ.μ. 15ετίας με αποθήκη & ηλιακό 37.000 €
ΡΟΛΟΙ 75 τ.μ., επενδυτικό, ευκαιρία, 27.000 €
ΠΡΟΜΗΘΕΑΣ 75 τ.μ. 23 ετών, επιπλωμένο & μισθωμένο 39.000 €
ΤΣΕΡΜΕΝΙ 84 τ.μ. 25 ετών, πολύ καλό, ευκαιρία, 55.000 €
ΚΕΝΤΡΟ 87 τ.μ. 23 ετών, 71.000 €
ΠΡΟΜΗΘΕΑΣ 90 τ.μ. ανακαινισμένο , καλό, θέα, 54.000 €
ΚΕΝΤΡΟ 90 τ.μ. καλό, ανακαινισμένο, ευκαιρία, 25.000 €
ΚΑΛΛΙΘΕΑ 95 τ.μ. νεόδμητο, λουξ, 85.000 €
ΠΙΕΡΙΩΝ 100 τ.μ. νεόδμητο, θέα, 120.000 €
ΜΗΤΡΟΠΟΛΕΩΣ 100 τ.μ. ρετιρέ, ευκαιρία, με θέα, 28.000 €
ΠΡΟΜΗΘΕΑΣ 101 τ.μ. θέα, διαμπερές, καλό, 67.000 €
ΚΕΝΤΡΟ 105 τ.μ. ανακαινισμένο, θέα, τζάκι, 46.000 €
ΠΑΠΑΚΙΑ 105 τ.μ. 18 ετών με 3 υ/δ, ευκαιρία, 75.000 €
ΚΕΝΤΡΟ 110 τ.μ. ανακαινισμένο, πολύ καλό, 88.000 €
ΤΣΕΡΜΕΝΙ 116 τ.μ. πολύ καλό 80.000 €
ΠΑΠΑΚΙΑ 120 τ.μ. νεόκτιστο λουξ 112.000 €
ΕΛΗΑ 125 τ.μ. αρχοντικό 165.000 €
ΤΣΕΡΜΕΝΙ 135 τ.μ. 10ετίας υπερλουξ 110.000 €
ΤΣΕΡΜΕΝΙ 157 τ.μ. καλό, επενδυτικό, 83.000 €
ΜΑΚΡΟΧΩΡΙ 180 τ.μ. 2 διαμερίσματα 54.000 €
ΠΑΝΟΡΑΜΑ 240 τ.μ. υπερλούξ βίλα μισθωμένη 350.000 €
ΒΕΡΟΙΑ 260 τ.μ. υπερλουξ βίλα με όλα τα έξτρα, 265.000 €

ΕΝΟΙΚΙΑΣΕΙΣ ΚΑΤΑΣΤΗΜΑΤΩΝ

ΑΣΤΙΚΑ 35 τ.μ. πολύ καλό, 220 €
ΒΕΝΙΖΕΛΟΥ 45 τ.μ. καλό, 500 €
ΛΑΙΚΗ 80 τ.μ. 220 €
ΠΙΕΡΙΩΝ 90 τ.μ. (κοντά ΣΚΛΑΒΕΝΙΤΗ) 550 €
ΕΛΙΑ 100 τ.μ. γωνιακό, καλό, 800 €
ΠΛ.ΠΛΑΤΑΝΩΝ 140 τ.μ. 570 €
ΕΔΕΣΣΗΣ 240 τ.μ. καλό με πάρκινγκ, 1.000 €
ΜΗΤΡΟΠΟΛΕΩΣ 250 τ.μ. 1.200 €
ΛΑΙΚΗ 300 τ.μ. 2.200 €
ΕΦΟΡΙΑ 550 τ.μ. 1.400 €
ΣΑΡΑΝΤΟΒΡΥΣΕΣ 600 τ.μ. σε οικόπεδο 500 μέτρων, 1.100 €

ΕΝΟΙΚΙΑΣΕΙΣ & ΠΩΛΗΣΕΙΣ ΧΩΡΑΦΙΩΝ

ΒΕΡΓΙΝΑ 2.000 μέτρα με ελιές, κοντά στο χωριό, 4.500 €
ΠΕΡΙΦΕΡΕΙΑΚΟΣ 4.000 μέτρα, 450 € ενοίκιο / έτος
ΛΑΖΟΧΩΡΙ 6.000 μέτρα, 12.000 €
ΠΕΡΙΦΕΡΕΙΑΚΟΣ 6.000 μέτρα (κάτω από το LIDL), ευκαιρία, 14.000 €
ΡΑΧΙΑ 13.000 μέτρα με ροδακινιές 8 ετών, 1.100 € ενοίκιο / έτος
ΝΕΟΚΑΣΤΡΟ 17.000 μέτρα, με ελιές 25 ετών, 14.000 €
ΝΙΚΟΜΗΔΕΙΑ 20.000 μέτρα, ευκαιρία, 25.000 €

ΠΩΛΗΣΕΙΣ ΟΙΚΟΠΕΔΩΝ

ΠΙΕΡΙΩΝ 240 μέτρα, γωνιακό, με 2 οικίες, καλό 62.000 €
ΠΡΟΜΗΘΕΑΣ 324 τ.μ. καλό, 48.000 €
ΝΕΑ ΛΥΚΟΓΙΑΝΝΗ 460 μέτρα, γωνιακό, καλό, 18.000 €
ΓΕΩΡΓΙΑΝΟΙ 710 μέτρα, αμφιθεατρικό, επάνω στο δρόμο, 26.000 €
ΒΑΡΒΑΡΕΣ 1.500 μέτρα, πανοραμικό, με θέα, 32.000 €
ΡΑΧΙΑ 4.000 μέτρα, 25.000 €
ΔΟΒΡΑ 4.100 μέτρα, κοντά στην πόλη, αμφιθεατρικό, 50.000 €
ΛΟΖΙΤΣΙ 8.000 μέτρα, θέα, γωνιακό, 32.000 €

ΠΩΛΗΣΕΙΣ ΕΠΙΧΕΙΡΗΣΕΩΝ

ΕΝΟΙΚΙΑΖΕΤΑΙ κρεοπωλείο πλήρως εξοπλισμένο, σε χωριό δίπλα στην Βέροια, ενοίκιο 380 € / μήνα
ΠΩΛΕΙΤΑΙ επιχείρηση καφέ στον Πεζόδρομο, με καλούς τζίρους, λόγω φόρτου εργασίας, 55.000 €
ΠΩΛΕΙΤΑΙ εργοστάσιο χρωμάτων με κτιριακές εγκαταστάσεις, σε πλήρη λειτουργία & με 2 υποκαταστήματα λιανικής πώλησης, 300.000 €

ΔΕΙΤΕ ΟΛΑ ΜΑΣ ΤΑ ΑΚΙΝΗΤΑ ΣΤΟ:
www.akinita-hmathias.gr
ΖΗΤΟΥΝΤΑΙ ΑΚΙΝΗΤΑ ΓΙΑ ΕΝΟΙΚΙΑΣΗ-ΠΩΛΗΣΗ

ΚΟΝΙΤΣΗΣ 29 ενοικιάζεται επαγγελματικός χώρος 50 τ.μ., πλήρως ανακαινισμένος, 1ος όρ., γωνιακό, δίπλα στα Αστικά. Τηλ.: 6946 740621.

ΠΡΟΣΦΕΡΟΥΝ ΕΡΓΑΣΙΑ

ΑΠΟ ΤΗΝ ΤΕΧΝΙΚΗ ΕΤΑΙΡΙΑ «Εργοηλεκτρική Ο.Ε.» ζητούνται Ηλεκτρολόγοι & Βοηθοί Ηλεκτρολόγου. Αποστολή βιογραφικών στο e-mail: info@ergoilektriki.gr.

ΖΗΤΟΥΝΤΑΙ οδηγοί με δίπλωμα Γ' κατηγορίας και εμπειρία στις πωλήσεις. Αποστολή βιογραφικών στο sta-afoi@otenet.gr.

ΖΗΤΕΙΤΑΙ κυρία/κοπέλα για να φροντίζει ζευγάρι ηλικιωμένων και να μένει εσωτερική. Μισθός ικανοποιητικός. Πληρ.: 6974 938099 & 6976 838881.

Η ΕΤΑΙΡΙΑ PRIMA FRUITS ψάχνει έμπειρο υπεύθυνο συσκευαστηρίου για το συσκευαστήριό της στο Μακροχώρι. Οι ενδιαφερόμενοι μπορούν να στείλουν βιογραφικό στο info@primafruits.gr. Τηλ: 2331092080

ΕΜΠΟΡΙΚΗ ΕΠΙΧΕΙΡΗΣΗ ζητά να προσλάβει επιθεωρητή πωλήσεων, για να αναλάβει το τμήμα πωλήσεων. Η εταιρία προσφέρει μισθό, αυτοκίνητο και κινητό. Θα ληφθεί υπόψη προϋπηρεσία. Πληροφορίες στο: 6976 777999.

ΖΗΤΟΥΝΤΑΙ μηχανικός αυτοκινήτων, ηλεκτρολόγος και οδηγός ΤΑΧΙ για συνεργείο αυτοκινήτων. Τηλ.: 23310 62900.

Η ΕΤΑΙΡΙΑ «TSIFLIDIS SECURITY» ζητάει για άμεση πρόσληψη και μόνιμη απασχόληση, εξωτερικό πωλητή, κύριο ή κυρία με γνώσεις πωλήσεων και ευχέρεια λόγου, απαραίτητα στοιχεία: να διαθέτει άδεια εργασίας προσωπικού ασφαλείας (Ι.Ε.Π.Υ.Α.), δίπλωμα αυτοκινήτου, γνώσεις αγγλικής γλώσσας για τους νομούς Ημαθίας και Θεσσα-

ΜΗΧΑΝΙΚΗ ΜΕΣΙΤΙΚΗ Αφοί ΠΑΛΠΑΝΗ
Βενιζέλου 13 Βέροια Ημιόροφος
Τηλ.: 2331302696 www.mixanikimesitiki.gr
Παλπάνης Φώτιος Διπλ. Πολ/κός Μηχ/κός ΑΠΘ
Τηλ.: 6988 243043
Παλπάνης Τριαντάφυλλος Διπλ. Ηλεκτρ. Μηχ/κός ΑΠΘ
Τηλ.: 6949 915258
Επίσημοι Συνεργάτες της Watt & Volt

ΕΥΚΑΙΡΙΑ-ΠΩΛΕΙΤΑΙ γκαρσονιέρα στο κέντρο στα 10000 ευρώ
ΕΥΚΑΙΡΙΑ-ΠΩΛΕΙΤΑΙ μονοκατοικία στο κέντρο μαζί με το οικόπεδο στα 35000 ευρώ
ΕΥΚΑΙΡΙΑ-ΠΩΛΕΙΤΑΙ διαμέρισμα στο κέντρο με τρομερή θέα στα 23000 ευρώ
ΕΥΚΑΙΡΙΑ-ΠΩΛΕΙΤΑΙ διαμέρισμα 90 τμ σε καλή κατάσταση στο κέντρο στα 53000 ευρώ
ΕΥΚΑΙΡΙΑ-ΠΩΛΕΙΤΑΙ τρομερό διαμέρισμα ,κέντρο στα 35000 ευρώ
ΕΝΟΙΚΙΑΖΟΝΤΑΙ καταστήματα στη Μητροπόλεως στα 400 ευρώ
ΕΝΟΙΚΙΑΖΕΤΑΙ κατάστημα στον πεζόδρομο γωνιακό στα 600 ευρώ
ΕΝΟΙΚΙΑΖΕΤΑΙ κατάστημα στον Άγιο Αντώνιο στα 350 ευρώ
ΕΝΟΙΚΙΑΖΕΤΑΙ επιπλωμένη γκαρσονιέρα, κέντρο στα 160 ευρώ
ΕΝΟΙΚΙΑΖΕΤΑΙ επιπλωμένη γκαρσονιέρα στο κέντρο στα 170 ευρώ.
ΕΝΟΙΚΙΑΖΕΤΑΙ επιπλωμένη γκαρσονιέρα κοντά στο κέντρο στα 180 ευρώ.
ΕΝΟΙΚΙΑΖΕΤΑΙ επιπλωμένο διαμέρισμα σε καλή κατάσταση στα 230 ευρώ
ΕΝΟΙΚΙΑΖΕΤΑΙ λουξ γκαρσονιέρα στο κέντρο της Βέροιας μόλις ανακαινισμένη στα 250 ευρώ
ΤΑ ΔΙΑΜΕΡΙΣΜΑΤΑ ΠΟΥ ΑΝΑΓΡΑΦΟΝΤΑΙ ΕΙΝΑΙ ΕΝΔΕΙΚΤΙΚΑ ΑΠΟ ΤΟ ΥΛΙΚΟ ΠΟΥ ΔΙΑΘΕΤΕΙ ΤΟ ΓΡΑΦΕΙΟ ΜΑΣ

ΔΙΑΘΕΤΟΥΜΕ ΠΟΛΛΟΥΣ ΚΑΙ ΚΑΛΟΥΣ ΠΕΛΑΤΕΣ ΓΙΑ ΤΟΥΣ ΟΠΟΙΟΥΣ ΑΝΑΖΗΤΑΜΕ ΑΚΙΝΗΤΑ

ΑΝΑΛΑΜΒΑΝΟΥΜΕ ΕΠΙΠΛΕΟΝ:
*ΤΑΚΤΟΠΟΙΗΣΕΙΣ ΑΥΘΑΙΡΕΤΩΝ
*ΗΛΕΚΤΡ. ΣΧΕΔΙΑ
*ΕΚΔΟΣΗ ΟΙΚΟΔ. ΑΔΕΙΩΝ
*ΕΚΔΟΣΗ ΚΟΙΝΟΧΡΗΣΤΩΝ
*ΕΝΕΡΓΕΙΑΚΑ ΠΙΣΤΟΠΟΙΗΤΙΚΑ
*ΑΝΑΚΑΙΝΙΣΕΙΣ
*ΕΞΟΙΚΟΝΟΜΟ ΚΑΤ' ΟΙΚΟΝ

Real Estate ΚΤΗΜΑΤΟΜΕΣΙΤΙΚΗ
ΑΓΟΡΕΣ - ΠΩΛΗΣΕΙΣ - ΕΝΟΙΚΙΑΣΕΙΣ
ΠΩΛΕΙΤΑΙ οικόπεδο 1.700 τμ. με κτίσμα δυόροφο σε τιμή ευκαιρίας, περιοχή Κομνήνιο
ΠΩΛΕΙΤΑΙ τριόροφη οικοδομή και κατάστημα με υπόγειο σε οικόπεδο 280 τ.μ. περιοχή Παπάγου στα μπετά 100 τ.μ. ο κάθε όροφος
ΠΩΛΕΙΤΑΙ παλιά κατοικία στην παλιά πόλη (πίσω από Μητρόπολη 280 τ.μ. οικόπεδο οικοδομήσιμο σε τιμή ευκαιρίας
ΠΩΛΟΥΝΤΑΙ δύο διαμερίσματα Πιερίων καινούργια 90 τ.μ. και 115 τ.μ. με 2Δ, Σ, ΝΑ και θέση στάθμευσης και με 3Δ Σ/ΝΑ με κλειστό γκαράζ (ημιτελές) 85.000 ευρώ και 110.000 ευρώ
ΠΩΛΕΙΤΑΙ χωράφι ποτιστικό 11 στρέμματα στη Μελίκη (περιοχή Μαυραγκές και Καρυδιές)
ΠΩΛΕΙΤΑΙ διαμέρισμα κέντρο 2Δ, Σ, Κ, WC, 4ος όροφος 90 τ.μ., 55.000 ευρώ
ΕΝΟΙΚΙΑΖΟΝΤΑΙ επιπλωμένα διαμερίσματα κέντρο με 2 και Σ, Κ 80 τ.μ. και 110 τ.μ. 280 ευρώ και 400 ευρώ και 200 ευρώ
ΕΝΟΙΚΙΑΖΕΤΑΙ γκαρσονιέρα κέντρο 35 τ.μ., 40 τ.μ. από 120 ευρώ, 160 ευρώ, 180 ευρώ
ΕΝΟΙΚΙΑΖΕΤΑΙ διαμέρισμα κέντρο, 1Δ, Σ, Κ, WC και με 2Δ, Σ, Κ, WC από 180 ευρώ και 220 ευρώ
ΠΩΛΟΥΝΤΑΙ κέντρο Μητροπόλεως δύο διαμερίσματα 90, 100 τ.μ. , 2ος και 3ος όροφος, 60.000 ευρώ και 70.000 ευρώ
Μητροπόλεως 54, Βέροια, Τ.Κ. 59 100
Τηλ.: 23310 61205, Κιν.: 6977 435 166

Υδραυλικές Εγκαταστάσεις
Αποχετεύσεις - Θέρμανση - Ηλιακά
Νικολαΐδης Αλέξανδρος
Πτυχιούχος Υδραυλικός Μέλος Ο.Β.Υ.Ε
6946 952707

ΕΠΙΠΛΩΣΕΙΣ «ΜΑΡΤΟΣ»

Εργοστάσιο: Καλής Παναγιάς Τηλ.: 23310 63015 - Βέροια
Οικία: Ακαταμαχήτου 7 Τηλ.: 23310 25411 - Βέροια

ΚΤΕΛ - ΔΕΜΑΤΑ
Παράδοση και παραλαβή στο χώρο σας

Από Δευτέρα έως Παρασκευή
7.30 π.μ. - 8.00 μ.μ.
& Σάββατο από 7.30 π.μ. - 3.00 μ.μ.
ΔΕΜΑΤΑ & ΣΤΟ ΕΞΩΤΕΡΙΚΟ
ΑΠΟΘΗΚΗ-Τηλ.: 23310 70785

ΖΗΤΟΥΝΤΑΙ

Μασέρ φυσικοθεραπεύτριες - αισθητικοί για εργασία σε νεοσύστατη επιχείρηση μασάζ-ονυχοπλαστικής. Τηλ.: 6956 483486 & 23310 60795.

ΖΗΤΕΙΤΑΙ ΒΟΗΘΟΣ ΛΟΓΙΣΤΗ (βασικές γνώσεις λογιστικής) για μόνιμη απασχόληση σε εμπορική επιχείρηση περιοχή Νάουσας. Να έχουν εκπληρωθεί οι στρατιωτικές υποχρεώσεις και να διαθέτει δίπλωμα οδήγησης. Βιογραφικά θα γίνονται δεκτά στο κάτωθι email: **papioab@gmail.com.**

ΖΗΤΕΙΤΑΙ πωλήτρια, με πείρα στις πωλήσεις ενδυμάτων, για 4ωρη απασχόληση. Τηλ.: 23310 67740 & 6976 745551.

MORAS group

ΚΤΗΜΑΤΟΜΕΣΙΤΙΚΟ

Βενιζέλου 63 ΒΕΡΟΙΑ Τηλ.: 23310 27796
www.morasgroup.gr e-mail: info@morasgroup.gr
Δημήτρης Μόρας 6944 76 44 77

Προσφορές της εβδομάδας

1. Ενοικιάζεται κατάστημα στο κέντρο 45 τ.μ. με πατάρι, πλήρως ανακαινισμένο ενοίκιο 180 ευρώ

2. Πωλείται μονοκατοικία κοντά στο γήπεδο 65 τ.μ. σε 170 τ.μ. οικόπεδο, χρήζει ανακαίνισης. Τιμή πώλησης 35.000 ευρώ

3. Πωλείται χωραφοοικόπεδο στο Πανόραμα 4.500 τ.μ. κολλητά στον οικισμό με πανοραμική θέα. Τιμή πώλησης 30.000 ευρώ

4. Πωλείται διαμέρισμα μονοκατοικία στο Λαζοχώρι 160 τ.μ. στον κεντρικό δρόμο σε 400 τ.μ. οικόπεδο. Τιμή πώλησης 35.000 ευρώ

5. Πωλείται το 50% της οικοδομής στην Ελιά πρώην «NOTA NOTE»

6. Πωλείται έκταση 58 στρεμμάτων στο 2ο πόδι της Χαλκιδικής πρώτο στη θάλασσα

7. Πωλείται οικόπεδο στο Εργοχώρι 600 τ.μ. γωνιακό. Τιμή πώλησης ΜΟΝΟ 57.000 ευρώ

8. Πωλείται διαμέρισμα στο κέντρο 105 τ.μ., 2ος όρ. με ασανσέρ. Περιλαμβάνει 2Υ/Δ, μεγάλη σαλοκουζίνα, W.C. Είναι σε καλή κατάσταση φωτεινό με μπαλκόνι μπρος και πίσω. Τιμή πώλησης 70.000 ευρώ

9. Πωλείται διαμέρισμα στο κέντρο 94 τ.μ. με 2Υ/Δ, σαλόνι, κουζίνα, W.C., 1ος όρ. Τιμή πώλησης 32.000 ευρώ

10. Πωλείται χωράφι στη Νέα Νικομήδεια 5 στρέμματα πολύ κοντά στο χωριό, ποτίζεται με κατάκλυση μέσω δικτύου. Τιμή πώλησης 12.000 ευρώ

11. Πωλείται κατάστημα στη Βέροια στο κέντρο με 74 τ.μ. ισόγειο, 74 τ.μ. υπόγειο και 30 τ.μ. πατάρι. Τιμή πώλησης 130.000 ευρώ

12. Πωλείται κατάστημα στην Κεντρικής 45 τ.μ. με 45 τμ. πατάρι. Τιμή πώλησης 45.000 ευρώ

13. Πωλείται χωραφοοικόπεδο στα Ασώματα 3.200 με ρεύμα, νερό, άρτιο και οικοδομήσιμο. Τιμή πώλησης 110.000 ευρώ

14. Πωλείται διαμέρισμα στο κέντρο της πόλης, 4ος με ασανσέρ, ρετιρέ με πολύ καλή μόνωση 75 τ.μ. με τεράστιο μπαλκόνι που κοιτά μπροστά. Έχει 2Υ/Δ, σαλόνι, κουζίνα, W.C., ανακαινισμένο. Τιμή πώλησης 45.000 ευρώ

ΠΩΛΗΣΕΙΣ

-Κωδ. 94 Πωλείται οικόπεδο στην Ραχιά 386 τ.μ. άρτιο και οικοδομήσιμο με θέα, τιμή πώλησης 20.000 ευρώ.
-Κωδ. 16 Πωλείται κατάστημα στη Βέροια κοντά στα ΛΟυτρά 40 τ.μ. με πατάρι και W.C., τιμή πώλησης 30.000 ευρώ.
-Κωδ. 115 Πωλείται 2 στρ. χωράφι στο Φράγμα σε πολύ καλό σημείο, τιμή πώλησης 9.000 ευρώ.
-Κωδ. 72 Πωλείται οικόπεδο στη Ραχιά 396 τ.μ. με θέα σε πολύ καλό σημείο, τιμή πώλησης 16.000 ευρώ.
-Κωδ. 201 Πωλείται διαμ. στο κέντρο 74 τ.μ., 1ος όρ. με ασανσέρ, έχει 2Υ/Δ, σαλόνι, κουζίνα, W.C., ατομική θέρμανση. Τιμή πώλησης 35.000 ευρώ.
-Κωδ. 84 Πωλείται μονοκατοικία στον Τριπόταμο 120 τ.μ. σε 220 τ.μ. οικόπεδο. Έχει 2 Υ/Δ, σαλόνι, κουζίνα, W.C., Χρίζει μερικής ανακαίνισης. Τιμή πώλησης 40.000 ευρώ.
-Κωδ. 70 Πωλείται μονοκατοικία στους Γεωργιανούς 50 τ.μ. σε 468 τ.μ. οικόπεδο. Βρίσκεται στο κέντρο του χωριού. Χρίζει ανακαίνισης. Τιμή πώλησης 25.000 ευρώ.
-Κωδ. 91 Πωλείται οικόπεδο στην Φυτειά 1525 σε πολύ καλό σημείο. Τιμή πώλησης 20.000 ευρώ.
-Κωδ. 90 Πωλείται οικόπεδο στο Σέλι, 330 τ.μ. πολύ κοντά στο κέντρο. Τιμή πώλησης 16.000 ευρώ.
-Κωδ. 04 Πωλείται γκαρσονιέρα στο κέντρο της Βέροιας 40 τ.μ., 1ος όρ., έχει 1Υ/Δ, σαλοκουζίνα, W.C. Είναι πλήρως ανακαινισμένο. Τιμή πώλησης 32.000 ευρώ.
-Κωδ. 100 Πωλείται χωράφι στον Τριπόταμο, 5.800 τ.μ. με δέντρα ροδάκινα, πολύ νέα, έχει σταγονίδια. Τιμή πώλησης 20.000 ευρώ.

ΠΩΛΗΣΕΙΣ ΟΙΚΟΠΕΔΩΝ

-Πωλείται οικόπεδο 1.950 τ.μ. στους Γεωργιανούς με ρεύμα, νερό, θέα, 42.000 ευρώ. ΚΩΔ. 84

ΠΩΛΗΣΕΙΣ ΑΠΟΘΗΚΗΣ

-ΠΩΛΕΙΤΑΙ αποθήκη κοντά στ κάντρο 220 τ.μ., 50.000 ευρώ.

Τα ακίνητα που δημοσιεύονται είναι ένα μικρό δείγμα της ποικιλίας ακινήτων που διαθέτουμε

Ζητούνται για αγορά από τους πελάτες μας χωράφια, κεντρικά καταστήματα, μονοκατοικίες, διαμερίσματα

λονίκης. Παραλαβή βιογραφικών και δικαιολογητικών για αξιολόγηση στοιχείων με συνέντευξη στα κεντρικά γραφεία της εταιρείας οδός Θεσσαλονίκης 45, τηλ. επικοινωνίας 23310 27102.

ΖΗΤΕΙΤΑΙ υπάλληλος να γνωρίζει μισθοδοσία κατά προτίμηση του προγράμματος Epsilon για Λογιστικό Γραφείο. Τηλ.: 23310 76870 & 6932 245383.

Η εταιρεία φυλάξεων «TSIFLIDIS SECURITY» ζητάει 3 άτομα φύλακες, με άδεια εργασίας προσωπικού ασφαλείας και βιογραφικό για αξιολόγηση στοιχείων. Πληροφορίες με ραντεβού για συνέντευξη στα γραφεία της εταιρείας Θεσσαλονίκης 45, τηλ. 23310 27102.

ΖΗΤΟΥΝ ΕΡΓΑΣΙΑ

ΕΠΑΓΓΕΛΜΑΤΙΑΣ οδηγός λεωφορείων με πολυετή εμπειρία και χειριστής γερανών, με όλα τα επαγγελματικά διπλώματα και Π.Ε.Ι. και πτυχίο Μηχανικού Αυτοκινήτων ζητά ανάλογη εργασία. Τηλ. 6909 403655.

ΚΥΡΙΑ σοβαρή αναλαμβάνει φροντίδα και περιποίηση ηλικιωμένων και παιδιών για κάποιες ώρες. Τηλ.: 6983 435188.

ΚΥΡΙΑ αναλαμβάνει τη φροντίδα και περιποίηση ηλικιωμένων για όλο το 24ωρο. Τηλ.: 6986 276287.

ΔΙΑΦΟΡΑ

ΠΩΛΕΙΤΑΙ λέβητας πέλλετ καινούργιος, ιταλικός, μάρκας KARMEK ONE, ιδανικός για εσωτερικούς χώρους, για 80 τ.μ. Τηλ.: 6931 811122.

ΑΠΟ ΤΑ ΚΑΤΑΣΤΗΜΑΤΑ ΧΑΤΖΗΠΑΝΤΟΣ, Έπιπλα-Φωτιστικά, στο 7ο χιλ. Βέροιας-Νάουσας, ζητείται πωλήτρια για εργασία στο κατάστημα επίπλου. Προϋπηρεσία στο είδος θα θεωρηθεί προσόν. Απαραίτητο μέσο μεταφοράς. **Τηλ. επικοινωνίας: 23310 93205 κ. ΚΩΣΤΑΣ.**

ΠΩΛΟΥΝΤΑΙ 4 χιονολάστιχα με ζάντες αλουμινίου 205x55x16 σε άριστη κατάσταση. Τιμή ευκαιρίας λόγω αλλαγής Ι.Χ. **Τηλ.: 6945 495566 κ. Βασίλης.**

ΠΩΛΕΙΤΑΙ κορδέλα στα 600 ευρώ. Η παραλαβή γίνεται από τον αγοραστή γι' αυτό και η τιμή είναι χαμηλή. Η περιοχή είναι έξω από τη Βέροια στα 8 χλμ. Περισσότερες πληροφορίες στο **6981 088721.**

ΑΝΑΛΑΜΒΑΝΟΥΜΕ ολοκληρωμένες ανακαινίσεις σπιτιών, καταστημάτων με προσοχή στη λεπτομέρεια, πολύ καλές τιμές και συνέπεια στο χρόνο. Τηλ.: 6944 764477 κ. Δημήτρης.

ΣΤΟΧΟΣ ΜΕΣΙΤΙΚΟ ΓΡΑΦΕΙΟ

ΚΑΙΤΗ ΛΑΖΟΓΛΟΥ www.stoxosrealestate.gr

Αγ. Αντωνίου 1, 1ος όρ. τηλ. 23310 68080 κιν. 6973 735020

ΓΡΑΦΕΙΑ

ΕΝΟΙΚΙΑΖΕΤΑΙ. Μαγαζί 80 τμ και υπόγειο 90 τμ με εξωτερικό χώρο που ανήκει στο κατάστημα τιμή 350€ (κωδ ΕΜ140)
ΕΝΟΙΚΙΑΖΕΤΑΙ ΚΑΙ ΠΩΛΕΙΤΑΙ . Περιοχή Πιερίων.Ανεξάρτητη οικοδομή που αποτελείται ,από Ισόγειο μαγαζί 90 τ.μ 1ο και 2ο όροφο απο μία γκαρσονιέρα. Τιμή πώλησης 250000€. Τιμή ενοικίασης όλης της οικοδομής 500€(Π2Δ17)

ΠΩΛΗΣΕΙΣ ΔΙΑΜΕΡΙΣΜΑΤΑ

Διαμέρισμα 1ου ορόφου 95 τ.μ. καθαρό με 3ΔΣΚ μπάνιο, διαμπερές, ατομική θέρμανση. Χρήζει ανακαίνισης. Τιμή 32.000 ευρώ.
Διαμέρισμα 2ου ορόφου με άνετες σκάλες σε καλή κατάσταση γινεται με τρια δωμάτια, σαλοκουζίνα, μπάνι στα φανάρια Κύπρου κοντά. Πολύ ευχάριστο και άνετο. Τιμή 35.000 ευρώ.
Διαμέρισμα 3ου ορ.περιοχή ρολόϊ με 2 δωμάτια σαλόνι κουζίνα μπάνιο, βεράντα μεγάλη. Τιμή 33.000€!!(κωδ Π2Δ32)
Περιοχή Ελιάς. Διαμέρισμα 1ου ορόφου , 90 τ.μ., 2 δωμάτια,σαλόνι ,κουζίνα, μπάνιο.Γιά επαγγελματική στέγη η κατοικία. Πολύ ιδιαίτερο σε πολύ επίκαιρο σημείο Τιμή 120.000€(κωδ ΠΔ24)
Στο κέντρο. Διαμέρισμα 2ου ορόφου με ανοιχτωσιά, 2Δ Σαλοκουζίνα, μπάνιο, ατομική θέρμανση, διαμπερές. Τιμή 60000€(κωδ Π2Δ31)
Στο Ρολόι. Με 2 δωμάτια , σαλοκουζίνα, μπάνιο ανακαινισμένο ,στον τρίτο όροφο χρήζει ανακαίνισης. Τιμή 50000€(κωδ Π2Δ6)
Σε κεντρικό σημείο διαμέρισμα 2ου ορόφου με 3ΔΣΚμπάνιο, ανακαινισμένο, με θερμοσυσωρευτές . Τιμή 70000€(κωδ-ΠΔ21)
Πάνω από το Πασά Κιόσκι. Διαμέρισμα που καλύπτει όλες τισ απαιτήσεις, 2ου ορόφου, με 3 ΔΣΚ,μπάνιο, wc,τζάκι ,με ωραίες βεράντες και BBQ, απεριόριστη θέα, ωρομέτρηση, κλειστό γκαράζ. Τιμή 140000€(κωδ ΠΔ27)

ΜΟΝΟΚΑΤΟΙΚΙΕΣ

Μονοκατοικία ιδιαίτερα προσεγμένη ,μαιζονετα, σαλόνι, κουζινα, τραπεζαρία wc στο πρώτο επίπεδο και 3 Δ Μπάνιο στο δεύτερο.Στο ισόγειο γκαράζ και χώρος προσεγμένος για κάθε χρήση. Ενεργειακό τζάκι και θέρμανση πετρελαίου. Μεγάλα μπαλκόνια με θέα. Τιμή170000€(κωδ ΚΜ30)
Μονοκατοικία βαριάς κατασκευής στο Πανόραμα σε 350τμ οικόπεδο. Σε ένα επίπεδο 3 υπνοδωμάτια σαλόνι με τζάκι τραπεζαρία κουζίνα WC και μπάνιο με τζακούζι. Στον επάνω όροφο υπάρχει και 4ο δωμάτιο σοφίτα. Θέρμανση ατομική ενδοδαπέδια με αντλία θερμότητας και καυστήρα πετρελαίου. Στο ισόγειο στα 100τμ γκαρσονιέρα και βοηθητικοί χώροι. Αυλή με BBQ κλπ. Τιμή 250.000€(κωδ ΠΜ11)

ΕΝΟΙΚΙΑΣΕΙΣ

Κέντρο, ανακαινισμένο διαμέρισμα 2ου ορόφου 2ΔΣΚΜπάνιο, ατομική θέρμανση πετρελαίου. Τιμή 270€
Στο Δημαρχείο, υπέροχο διαμέρισμα 3ου ορόφου με 3ΔΣΚουζίνα μεγάλη, χώρια σαλόνι, δύο τουαλέτες, ατομική θέρμανση. Τιμή 360€
Στο Ρολόι, 2ος, άνετες σκάλες,2ΔΣΚΜπάνιο,ατομική θέρμανση πετρελαίου. Τιμή 200€
20ς όροφος, μεγάλο, άνετο διαμέρισμα, 2ΔΣΚουζίνα μεγάλη, κεντρική θέρμανση, διαμπερές με θέα. Τιμή 250€
Γραφείο υπέροχο στην οδό Ελιάς, 2ου ορόφου με έξι χώρους, κατάλληλο και για συστέγαση, πολύ άνετο. Τιμή 420€
Γραφείο στην οδό Καρακωστή με τρεις χώρους κατάλληλο για κάθε χρήση. Τιμή 250€
Περιοχή Ακρόπολης.Καινούργιο διαμέρισμα με 2ΔΣΚWC, 2ος όροφος, θέα, με ντουλάπα, τζάκι, αποθήκη, ατομική θέρμαση. Τιμή 300€ (κωδ 124)

ΧΩΡΑΦΙΑ-ΟΙΚΟΠΕΔΑ

Χωραφοοικόπεδο 3416τ.μ προς Αγιο Γεώργιο τιμή 16000ευρώ(κωδΧΠ1)
Περιοχή Πατρίδας 10 στρέμματα 25000ευρώ(κωδ ΧΠ2)
Περιοχή Βικέλα .Οικόπεδο 990τ.μ 40000ευρώ(κωδΟΠ1) τιμή συζητήσιμη.
Στο Μετόχι οικόπεδο εντός σχεδίου 1200τμ, 40000ευρώ(κωδ ΟΠ2)
Περιοχή Τριλόφου, 6,5 στρέμματα με κτίσμα 165τ.μ, ενοίκιο 500ευρώ, πώληση 150000ευρώ(κωδ ΧΠ3)
Προς Μέσση, 2 στρέμματα με αποθήκη 190τ.μ 60000ευρώ(κωδ ΧΠ4)
Αγροτεμάχιο, περιοχή παλιά Λυκογιάννη, 15250τ.μ με δένδρα 8 ετών, 140 συμπήρινα, 140 εμπορικά, με μπεκάκια Τιμή 30000ευρώ (κωδ ΧΠ6)
Περιοχή Λαζοχώρι με Πατρίδα 20132τ.μ με ροδάκινα σε παραγωγή(4 ποικιλίες) τιμή 60000ευρώ(κωδ ΧΠ7)
Προς Λαζοχώρι, 15500τ.μ και 16000 τ.μ ,κοινόχρηστο, με μικρό αγροτόσπιτο, αποθήκη, και δένδρα (κεράσια και ροδάκινα σε παραγωγή)αυτόματο πότισμα και προστασία από χαλάζι, τιμή 60000ευρώ (κωδ ΧΠ8)

Τα ως άνω ακίνητα είναι μερικά από αυτά που διαθέτει το γραφείο μας. Για περισσότερες πληροφορίες επικοινωνήστε μαζί μας στα τηλέφωνα 2331068080 και 6973735020. ΖΗΤΟΥΝΤΑΙ ΑΚΙΝΗΤΑ ΓΙΑ ΕΝΟΙΚΙΑΣΗ ΚΑΙ ΠΩΛΗΣΗ ΓΙΑ ΠΕΛΑΤΕΣ ΤΟΥ ΓΡΑΦΕΙΟΥ

ΠΩΛΕΙΤΑΙ ROVER 400 με 108.000 χλμ., σε πολύ καλή κατάσταση. Τηλ.: 6994 202074.

ΠΩΛΟΥΝΤΑΙ γαϊδούρια αρσενικά και θηλυκά. Τηλ.: 23310 62900.

ΠΩΛΕΙΤΑΙ γραφείο επαγγελματικό γερμανικής κατασκευής με φοριαμό και τρεις πολυθρόνες σε άριστη κατάσταση. Τηλ. επικοινωνίας: 6973 827192.

ΣΥΝΟΙΚΙΕΣΙΑ

ΣΟΒΑΡΟΣ κύριος χωρίς υποχρεώσεις ζητά Κυρία έως 50 ετών για οοβαρή σχέση. Τηλ.: 6984 040769.

Η βιομηχανία τροφίμων ΑΛΜΗ Α.Β.Ε.Ε. στην Αλεξάνδρεια Ημαθίας ζητά απόφοιτο Α.Ε.Ι. – Τ.Ε.Ι. Οικονομικών σχολών για το τμήμα Λογιστηρίου – Εισαγωγών/Εξαγωγών.

Απαιτούμενα προσόντα:

-Εμπειρία και προϋπηρεσία σε βιβλία Γ' κατηγορίας
-Εμπειρία σε εξαγωγές – εισαγωγές – εκτελωνισμούς
-Άριστος χειρισμός Η/Υ
-Γνώσεις προγράμματος μισθοδοσίας
-Γνώσεις γενικής λογιστικής / εμπορικού
-Γνώση λογιστικών προγραμμάτων (ERP)
-Πολύ καλή γνώση της Αγγλικής γλώσσας (γνώση γερμανικής γλώσσας θα εκτιμηθεί ως επιπρόσθετο προσόν)
-Ηλικία έως 40 ετών

Οι ενδιαφερόμενοι / ενδιαφερόμενες μπορούν να αποστείλουν το βιογραφικό τους στο email info@almifoods.gr ή στο fax 23330 27806 μέχρι τις 30 Νοεμβρίου 2019.

Μετά τη συγκέντρωση και πρώτη αξιολόγηση των βιογραφικών θα οριστούν συνεντεύξεις των ενδιαφερομένων.

(ΚΩΔ. ΑΓΓΕΛΙΑΣ 201911_1)

ΖΗΤΕΙΤΑΙ ΣΥΝΕΡΓΑΤΗΣ

Ζητείται συνεργάτης με γνώση Η/Υ για μεσιτικό γραφείο της Βέροιας, με ικανοποιητική πελατεία και προοπτική αγοράς του γραφείου. Πληρ. τηλ.: 6973 735020

ΚΤΗΜΑΤΟΜΕΣΙΤΙΚΟ ΓΡΑΦΕΙΟ

ΕΛΣΑ ΠΑΠΑΔΟΠΟΥΛΟΥ

Πλατεία Πλατάνων 2
Τηλ. 23310 72729, 6945 948781 - ΒΕΡΟΙΑ

www.mesitikoveria.gr

ΠΩΛΕΙΤΑΙ: ΔΙΑΜΕΡΙΣΜΑ 73 τμ ΑΝΑΚΑΙΝΙΣΜΕΝΟ 2ΔΣΚΧΛΚ. ΚΕΝΤΡΟ € 30.000
ΠΩΛΕΙΤΑΙ: ΔΙΑΜΕΡΙΣΜΑ 105 τμ ΑΝΑΚΑΙΝΙΣΜΕΝΟ 2ΔΣΚΧΛΚ ΑΠΟΘΗΚΗ, ΑΤΟΜ. ΛΕΒΗΤΑ, ΗΛΙΑΚΟ, ΤΖΑΚΙ,ΘΕΑ, ΑΝΑΚΑΙΝΙΣΜΕΝΟ. ΤΙΜΗ ΕΥΚΑΙΡΙΑΣ ΚΕΝΤΡΟ.
ΠΩΛΕΙΤΑΙ: ΔΙΑΜΕΡΙΣΜΑ 87 τμ 3ΔΣΚΧΛΚ. 1Ος ΟΡΟΦΟΣ ΚΕΝΤΡΟ € 35.000
ΠΩΛΕΙΤΑΙ: ΔΙΑΜΕΡΙΣΜΑ 90 τμ 3ΔΣΚΧΛΚ. 2Ος ΟΡΟΦΟΣ ΚΑΛΛΙΘΕΑ € 35.000
ΠΩΛΕΙΤΑΙ:ΔΙΑΜΕΡΙΣΜΑ 87τ 3ος 2ΔΣΚΧΛΚ,ΑΤ.ΘΕΡΜΑΝΣΗ,ΛΟΥΞΠΛΗΣΙΟΝ ΠΙΕΡΙΩΝ.
ΠΩΛΕΙΤΑΙ:ΔΙΑΜΕΡΙΣΜΑ 105 τ.μ.3ος-3ΔΣΚΧΛΚ ΔΙΑΜΠΕΡΕΣ ΑΤ.ΘΕΡΜΑΝΣΗ,ΘΕΑ,ΠΑΡΚΙΝ,ΠΑΠΑΓΟΥ.
ΠΩΛΕΙΤΑΙ:ΔΙΑΜΕΡΙΣΜΑ 145τ.μ.4ος 3ΔΣΤΚΧΛΚCW ΛΟΥΞ ΤΖΑΚΙ ΑΤ.ΘΕΡΜΑΝΣΗ,ΘΕΣΗ ΣΤΑΘΜΕΥΣΗΣ.ΘΕΑ.
ΠΩΛΕΙΤΑΙ:ΔΙΑΜΕΡΙΣΜΑ 60τ.μ.1ΔΣΚΧΛΚΑΤ.ΘΕΡΜΑΝΣΗ ΠΛΗΣΙΟΝ ΑΣΤΙΚΑ.
ΠΩΝΟΥΝΤΑΙ:2 ΓΚΑΡΣΟΝΙΕΡΕΣ 1ΔΚΧΛΚ 1ος και 2ος 15.000€ ΚΕΝΤΡΟ.
ΠΩΛΕΙΤΑΙ:ΜΟΝΟΚΑΤΟΙΚΙΑ 155τ.μ.3ΔΣΤΚΧΛΚWC ΛΟΥΞ
ΠΩΛΕΙΤΑΙ:ΔΙΑΜΕΡΙΣΜΑ 130τ.μ.3ος ΑΤ.ΘΕΡΜΑΝΣΗ ΚΕΝΤΡΟ.
ΠΩΛΕΙΤΑΙ:ΜΟΝΟΚΑΤΟΙΚΙΑ 150τ.μ.ΕΝΤΟΣ 1ΣΤΡ. ΟΙΚΟΠΕΔΟ ΣΟΥΠΕΡ ΛΟΥΞ ΡΑΧΙΑ.
ΠΩΛΕΙΤΑΙ:ΔΙΑΜΕΡΙΣΜΑ 50τ.μ.2ος ΑΤ.ΘΕΡΜΑΝΣΗ ΚΕΝΤΡΟ-ΑΠΟΚΕΝΤΡΟ.
ΠΩΛΕΙΤΑΙ:ΔΙΑΜΕΡΙΣΜΑ 85 τ.μ.2ΔΣΚΧΛΚ 2ος ΤΣΕΡΜΕΝΙ 40.000€
ΠΩΛΕΙΤΑΙ:ΚΑΤΑΣΤΗΜΑ 35τ.μ.ΚΕΝΤΡΟ.
ΠΩΛΕΙΤΑΙ:ΟΙΚΟΠΕΔΟ 840τ.μ. ΠΑΠΑΚΙΑ.
ΠΩΛΕΙΤΑΙ:ΟΙΚΟΠΕΔΟ 145τ.μ.ΚΕΝΤΡΟ
ΠΩΛΕΙΤΑΙ:ΟΙΚΟΠΕΔΟ 209τ.μ.ΠΑΠΑΓΟΥ
ΠΩΛΕΙΤΑΙ:ΧΩΡΑΦΙ 4200τ.μ.ΠΑΝΟΡΑΜΑ.
ΕΝΟΙΚΙΑΖΕΤΑΙ ΚΑΤΑΣΤΗΜΑ 320Τ.Μ. ΚΕΝΤΡΟ.
ΕΝΟΙΚΙΑΖΕΤΑΙ: ΔΙΑΜΕΡΙΣΜΑ 100τ.μ.2ος ΘΕΑ,ΑΤ.ΘΕΡΜΑΝΣΗ,ΑΓΙΑ ΠΑΡΑΣΚΕΥΗ.
ΕΝΟΙΚΙΑΖΕΤΑΙ:ΔΙΑΜΕΡΙΣΜΑ 2ΔΣΚΧΛΚ ΑΝΑΚΑΙΝΗΣΜΕΝΟ ΘΕΑ 220€ ΚΑΛΛΙΘΕΑ.
ΕΝΟΙΚΙΑΖΕΤΑΙ:ΔΙΑΜΕΡΙΣΜΑ 3ΔΣΤΚΧΚΛ ΝΤΟΥΛΑΠΕΣ,ΑΤ.ΘΕΡΜΑΝΣΗ,ΤΖΑΚΙ,ΚΕΝΤΡΟ.
ΕΝΟΙΚΙΑΖΕΤΑΙ:ΔΙΑΜΕΡΙΣΜΑ 55τ.μ. 1ΔΣΚΧΛΚ,ΑΤ.ΘΕΡΜΑΝΣΗ,ΑΠΟΘΗΚΗ,ΘΕΣΣΤΑΘΜΕΥΣΗΣΠΛΗΣΙΟΝ ΑΣΤΥΝΟΜΙΑΣ.
ΕΝΟΙΚΙΑΖΕΤΑΙ:ΣΤΟΥΝΤΙΟ ΕΠΙΠΛΩΜΕΝΟ ΛΟΥΞ ΠΑΣΑΚΙΟΣΚΙ.
ΕΝΟΙΚΙΑΖΕΤΑΙ:ΔΙΑΜΕΡΙΣΜΑ 65τ.μ.1ΔΣΚΧΛΚ ΕΠΙΠΛΩΜΕΝΟ 180€ ΚΕΝΤΡΟ.
ΕΝΟΙΚΙΑΖΕΤΑΙ:ΔΙΑΜΕΡΙΣΜΑ 65τ.μ. 1ΔΣΚΧΛΚ,ΤΖΑΚΙ,ΘΕΑ,ΠΑΣΑΚΙΟΣΚΙ.
ΕΝΟΙΚΙΑΖΕΤΑΙ:ΔΙΑΜΕΡΙΣΜΑ 2ΔΣΚΧΛΚΑ ΑΝΑΚΑΙΝΗΣΜΕΝΟ(ΚΑΙ ΓΙΑ ΕΠΑΓΓΕΛΜΑΤΙΚΗ ΣΤΕΓΗ)250€ ΚΕΝΤΡΟ
ΕΝΟΙΚΙΑΖΕΤΑΙ:ΓΚΑΡΣΟΝΙΕΡΑ ΕΠΙΠΛΩΜΕΝΗ ΠΕΡΙΟΧΗ ΓΑΛΑΞΙΑ.
ΕΝΟΙΚΙΑΖΕΤΑΙ:ΔΙΑΜΕΡΙΣΜΑ 110τ.μ.ΕΠΙΠΛΩΜΕΝΟ ΚΑΙ ΑΝΑΚΑΙΝΗΣΜΕΝΟ ΚΕΝΤΡΟ.
ΕΝΟΙΚΙΑΖΕΤΑΙ:ΚΑΤΑΣΤΗΜΑ 70τ.μ.ΥΠΟΓΕΙΟ 60τ.μ.ΠΑΤΑΡΙ 55τ.μ. ΑΝΑΚΑΙΝΗΣΜΕΝΟ ΚΕΝΤΡΟ.
ΕΝΟΙΚΙΑΖΕΤΑΙ:ΚΑΤΑΣΤΗΜΑ 65τμ.ΜΕ ΠΑΤΑΡΙ ΚΕΝΤΡΟ.
ΕΝΟΙΚΙΑΖΕΤΑΙ:ΚΑΤΑΣΤΗΜΑ 60τ.μ.ΥΠΟΓΕΙΟ 55τμ.ΠΑΤΑΡΙ 40τμ.ΚΕΝΤΡΟ.
ΕΝΟΙΚΙΑΖΕΤΑΙ:ΔΙΑΜΕΡΙΣΜΑ 2ΔΣΚΧΛΚ,2ος ΤΖΑΚΙ,ΤΕΝΤΕΣ,ΧΩΡΙΣ ΚΟΙΝΟΧΡΗΣΤΑ,200€ ΛΕΠΤΟΚΑΡΥΑ.
ΕΝΟΙΚΙΑΖΟΝΤΑΙ:ΓΡΑΦΕΙΑ ΑΝΑΚΑΙΝΗΣΜΕΝΑ ΣΤΟ ΚΕΝΤΡΟ.

Φωνή Λαού...

✓ **Τέτοια εποχή επί ΠαΣοΚ είχαμε κάψει μισό τόνο πετρέλαιο…**

✓ Κι από τότε που το πήραμε με τις πέτρες, μας έχουν ξεζουμίσει όλα τα έλαια.

✓ **Διώξαμε τα κινήματα και ψηφίσαμε κουνήματα.**

✓ Τον έναν Ανδρέα τον φάγαμε, τώρα πάμε να φάμε και τον άλλον.

✓ Και είναι και γαμπρός στην Ημαθία να πούμε.

✓ **Ακόμη κι η 'Βικτώρια' στην Αθήνα πήγε. Ούτε οι καταιγίδες δεν μένουν επαρχία.**

✓ Κτύπησε επίσης Κέρκυρα, Κεφαλονιά και Ζάκυνθο. Αυτό θα πει σεβασμός στα μπάνια του λαού.

✓ **Πλημμύρισε μέχρι και η Βενετία. Βάλτε επειγόντως τους πάγους των πόλων στην κατάψυξη.**

✓ Η μεγαλύτερη πλημμύρα, λέει, μετά από 20 χρόνια. Άρα, επί ΠαΣοΚ.

✓ **Τι νομίζατε; Μόνο με τον Καντάφι και τον Αραφάτ έκανε συμφωνίες ο Ανδρέας;**

✓ Εμείς στο σπίτι πάμε Βενετία με την αγάπη σε κάθε της σφουγγάρισμα.

✓ **Ήταν τις πρώτες της φορές με τη φασίνα που ξεκίνησα ταχύρρυθμα μαθήματα κολύμβησης.**

✓ Μεγάλη φωτιά απειλεί το Σίδνεϋ στην Αυστραλία. Εδώ και τώρα αδελφοποίηση και ανταλλαγές τεχνογνωσίας με Βενετία.

✓ **Ευειδής γερουσιάστρια της δεξιάς αυτοανακηρύχθηκε πρόεδρος στη Βολιβία. Κι εμείς ακόμη με Γιάννα.**

✓ Τι γιορτάζουμε τελικά το 2021; Τα γενέθλια της Αγγελοπούλου-Δασκαλάκη;

✓ **Πάντως αν έπαιζε ο δικός μας επόπτης στα Τρίκαλα, θα το έβλεπε το οφσάιντ στο 2΄.**

✓ Και:

Δύο γέροι με Αλτσχάιμερ έχουν κάτσει σε ένα πάρκο για να κάνουν παρέα. Καθώς συζητούν στο παγκάκι λέει ο ένας:

«Πάω να πάρω ένα παγωτό»

«Πάρε μου κι εμένα ένα» του λέει ο άλλος.

«Εγώ θέλω να σου πάρω, αλλά θα το θυμηθώ;»

«Θα το λες συνέχεια από μέσα σου κι έτσι δεν θα το ξεχάσεις...»

«Ωραία, τι γεύση θέλεις;»

«Σοκολάτα – μπανάνα με σαντιγί και σιρόπι σοκολάτας.»

Φεύγει λοιπόν ο ένας για να πάρει τα παγωτά και καθώς προχωράει μονολογεί:

«Σοκολάτα – μπανάνα με σαντιγί και σιρόπι σοκολάτας…Σοκολάτα – μπανάνα με σαντιγί και σιρόπι σοκολάτας…»

Μετά από λίγη ώρα επιστρέφει κρατώντας δύο μπουγάτσες.

«Τι είναι αυτά που έφερες;» ρωτάει ο γέρος που περίμενε στο παγκάκι.

«Μπουγάτσες…»

«Και η κόκα κόλα που σου είπα;»

Κ.Π.

«Πολιτική Προστασία» Δήμου Βέροιας: Σε πολύ καλό επίπεδο η αντιμετώπιση καιρικών φαινομένων και η συνεργασία με φορείς

Το σχέδιο επεμβάσεων και επιχειρήσεων στην περίπτωση πλημμυρικών φαινομένων, χιονοπτώσεων και παγετού απασχόλησε την ευρεία σύσκεψη του Συντονιστικού Τοπικού Οργάνου Πολιτικής Προστασίας του Δήμου Βέροιας ενόψει του χειμώνα. Η σύσκεψη έγινε στην αίθουσα του Δημαρχείου, χθες το πρωί, παρουσία εκπροσώπων των εμπλεκομένων φορέων.

Τις αρχικές εισηγήσεις έκαναν ο προϊστάμενος του Τμήματος Περιβάλλοντος **Γιάννης Σημανίκας,** η Διευθύντρια του Γραφείου Περιβάλλοντος **Βίλμα Μαυροματίδου** καθώς και ο αρμόδιος αντιδήμαρχος **Βασίλης Παπαδόπουλος** και τοποθετήθηκαν οι εκπρόσωποι των φορέων που προσκλήθηκαν. Παρόντες ήταν ο διοικητής της Πυροσβεστικής Υπηρεσίας κ. **Νίκος Παλαμούτης**, ο διοικητής του Α/Τ Βέροιας κ. **Μοσχόπουλος**, ο αναπληρωτής δ/της της Τροχαίας κ. **Καϊλόγλου**, ο εκπρόσωπος της Ι Μεραρχίας κ. **Μπατσαράς**, ο προϊστάμενος της Δημοτικής Αστυνομίας κ. **Καπουρτίδης**, ο εκπρόσωπος της Αποκεντρωμένης Διοίκησης (ΑΔΜ-Θ) κ. **Καρακότσογλου**, εκπρόσωποι της Α/θμιας και Β/θμιας Εκπαίδευσης, της ΛΕΦΕΘ (εθελοντές πολίτες), πρόεδροι τοπικών κοινοτήτων του Δήμου Βέροιας καθώς και ο προϊστάμενος Πολιτικής Προστασίας της Π.Ε. Ημαθίας **Γιώργος Μπαρμπαρούσης**.

Οι παρατηρήσεις, ερωτήσεις και τοποθετήσεις των συμμετεχόντων καταγράφηκαν και απαντήθηκαν, ενώ η γενικότερη εκτίμηση είναι ότι ο Δήμος Βέροιας βρίσκεται σε ικανοποιητικό επίπεδο ετοιμότητας για την αντιμετώπιση ακραίων καιρικών φαινομένων, με όλο τον μηχανισμό του.

Επισημάνθηκε η ανάγκη αντιπλημμυρικών έργων, όπου είναι απαραίτητα, ο έγκαιρος καθαρισμός των ανοιχτών και κλειστών φρεατίων, η σήμανση των ιρλανδικών διαβάσεων αλλά και η ευρύτερη ενημέρωση των πολιτών, με οδηγίες για τον τρόπο δράσης, ανταπόκρισης και αντιμετώπισης τέτοιων φαινομένων.

Την έγκαιρη προμήθεια αλατιού αλλά και στην έγκαιρη χρήση του, αμέσως μόλις ξεκινάει μια χιονόπτωση, κυρίως σε απόκεντρους και στενούς δρόμους της πόλης, επεσήμαναν ο κ. **Μπαρμπαρούσης** και ο κ. **Παλαμούτης**, ενώ κοινή διαπίστωση υπήρξε η καλή συνεργασία των υπηρεσιών τους με τον Δήμο, όπως επεσήμαναν και οι εκπρόσωποι της Τροχαίας και της Δημοτικής Αστυνομίας. Ο κ. **Μπατσαράς** αναφέρθηκε στις δυνατότητες και στον τρόπο με τον οποίο μπορεί να συνδράμει ο στρατός (Ι Μεραρχία) σε επιχειρήσεις αντιμετώπισης ακραίων φαινομένων, ενώ ο κ. **Καρακότσογλου**, εκτίμησε ότι ο Δήμος Βέροιας ανήκει στις περιπτώσεις των Δήμων που λειτουργούν ως πρότυπο έγκαιρων ενεργειών σε θέματα πολιτικής προστασίας.

Σ. Γκ.