ΠΑΟΣ

ΣΑΒΒΑΤΟ-ΚΥΡΙΑΚΗ 20-21 ΙΟΥΛΙΟΥ 2019 • Αρ. Φύλλου 12.231 • Τιμή 0,60 ευρώ

ΑΔΕΣΜΕΥΤΗ ΚΑΘΗΜΕΡΙΝΗ ΕΦΗΜΕΡΙΔΑ ΤΟΥ ΝΟΜΟΥ ΗΜΑΘΙΑΣ

Απαντήσεις και συμβουλές του Ν. Κουτσογιάννη στον νέο δήμαρχο Νάουσας Ν. Καρανικόλα

Σελ. 5

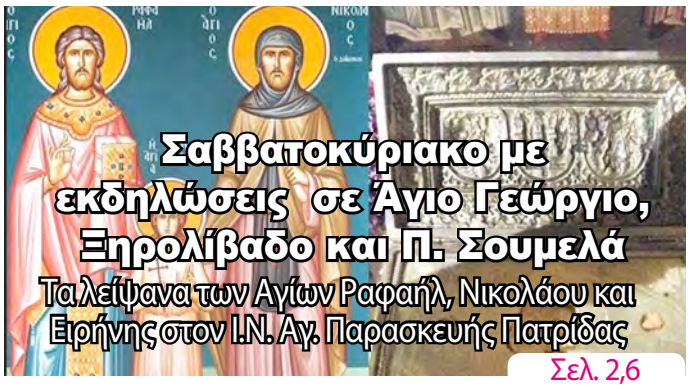

Σαββατοκύριακο με εκδηλώσεις σε Άγιο Γεώργιο, Ξηρολίβαδο και Π. Σουμελά

Τα λείψανα των Αγίων Ραφαήλ, Νικολάου και Ειρήνης στον Ι.Ν. Αγ. Παρασκευής Πατρίδας

Σελ. 2,6

ΑΦΟΙ ΚΑΜΠΑΪΛΗ
Ολοκληρωμένα Συστήματα Ανελκυστήρων

Στην Αφοί Καμπαΐλή Ο.Ε. εγγυόμαστε για την καλή κατασκευή, ποιότητα και λειτουργία όλων των προϊόντων μας.

Βέροια Π. Μελά 27 | www.afoikampaili.com

Τ: 23310 63830

Συνάντηση με την ΕΣΕΕ

Απ. Βεσυρόπουλος:

Αποκατάσταση ανισοτήτων σε φορολογικό και 120 δόσεις

Προτεραιότητα για την κυβέρνηση οι δύο τομείς, τονίζει ο ημαθιώτης υφ. οικονομικών

Σελ. 3

Α. Τζιτζικώστας: «Τον Απρίλιο η πρώτη ταινία του Bollywood στην Κεντρική Μακεδονία»

Σελ. 5

50 χρόνια Ραδιόφωνο

Του Γιώργου Ντελιόπουλου

Σελ. 7

1ο χλμ Βεροιας - Αμμου
Κομβος Εγνατιας οδου - Βεροια
Τηλ.: 23310 66999, 61999, 24527
Fax: 23310 63999

Aluminium Profile
ΣΥΣΤΗΜΑΤΑ ΓΡΑΜΜΙΚΗΣ ΚΙΝΗΣΗΣ
ΡΟΜΠΟΤΙΚΑ ΣΥΣΤΗΜΑΤΑ
ΒΙΟΜΗΧΑΝΙΚΑ ΠΡΟΦΙΛ ΑΛΟΥΜΙΝΙΟΥ
www.aluminium-profile.gr

Αφοι ΜΕΪΜΑΡΙΔΗ Ο.Ε.
Σταδίου 97 - Βέροια
Τηλ.: 23310 23342 - 23178 / Fax: 23310 67869
e-mail: info@meimaridis.gr | www.meimaridis.gr

εργάσου και διακρίσου

Διάκριση Φροντιστήρια

Συγχαίρουμε τους μαθητές μας για τις υψηλές τους επιδόσεις

1ος βαθμός στη ΧΗΜΕΙΑ (5° ΛΥΚΕΙΟ)
1ος βαθμός στα ΑΡΧΑΙΑ (4° ΛΥΚΕΙΟ)
1ος βαθμός στα ΑΡΧΑΙΑ (ΜΟΥΣΙΚΟ)
2ος βαθμός στα ΑΡΧΑΙΑ (5° ΛΥΚΕΙΟ)
2ος βαθμός στην ΙΣΤΟΡΙΑ (5° ΛΥΚΕΙΟ)
2ος βαθμός στα ΛΑΤΙΝΙΚΑ (4° ΛΥΚΕΙΟ)
2ος βαθμός στη ΒΙΟΛΟΓΙΑ Γ. (5° ΛΥΚΕΙΟ)
3ος βαθμός στην ΕΚΘΕΣΗ (3° ΛΥΚΕΙΟ)
3ος βαθμός στη ΧΗΜΕΙΑ (5° ΛΥΚΕΙΟ)
3ος βαθμός στη ΧΗΜΕΙΑ (5° ΛΥΚΕΙΟ)
3ος βαθμός στα ΛΑΤΙΝΙΚΑ (5° ΛΥΚΕΙΟ)
3ος βαθμός στα ΑΡΧΑΙΑ (3° ΛΥΚΕΙΟ)

Υπεύθυνοι σπουδών:
Σ. ΑΤΣΑΛΟΥ • Α. ΜΕΛΕΤΙΔΗΣ • Ι. ΜΟΤΣΙΟΠΟΥΛΟΣ

ΒΕΝΙΖΕΛΟΥ 48 • ΒΕΡΟΙΑ ΤΗΛ.: 23310 75710

Λαϊκά μας τα

ΕΤΟΣ:
2019
Μήνας: 7
Εβδομάδα: 29
Ανατολή Ήλιου: 05.18
Δύση Ήλιου: 19.44
201-164

ΣΑΒΒΑΤΟ-ΚΥΡΙΑΚΗ
20-21
ΙΟΥΛΙΟΥ

+ Προφήτου Ηλιού του Θεσβίτου

Η θέση μας...

Να μην φτάσουμε, να δούμε την αμείλικτη πλευρά της φύσης...

Αυτό το καλοκαίρι, δεν είναι σαν τα άλλα... Και δεν εννοούμε τις απανωτές εκλογές, αλλά αυτά που δεν μπορεί δυστυχώς να ελέγξει ο ανθρώπινος παράγοντας.

Κι αυτά, είναι οι φυσικές καταστροφές και τα φυσικά φαινόμενα, τα οποία ο ανθρώπινος νους μπορεί να τα προκαλέσει, αρνητικά, μπορεί ίσως και να τα εξηγήσει επιστημονικά, δεν μπορεί όμως να τα ελέγξει, μετά το ξέσπασμά τους.

Πλημμύρες, πυρκαγιές, σεισμοί, ακραία καιρικά φαινόμενα, κλιματική αλλαγή και κρίση, συνθέτουν το σύγχρονο σκηνικό του πλανήτη, που μας προειδοποιεί...

Ο χθεσινός σεισμός στην Αττική και αυτός της Κοζάνης που προηγήθηκε, η θεομηνία της 10ης Ιουλίου, οι παράταιρες συμπεριφορές των 4 εποχών, είναι κάποια από τα ελάχιστα που μας οδηγούν να σκεφτούμε πόσο ασήμαντοι είμαστε μπροστά στη δύναμη των φυσικών φαινομένων που από τη μία στιγμή στην άλλη, καταστρέφουν ολόκληρες ζωές.

«Τίποτα απ' όσα είναι δοσμένα από τη φύση, δεν είναι χωρίς τάξη» έλεγε ο Αριστοτέλης. Αυτή την τάξη, ο ανθρώπινος παράγοντας αποδομεί εδώ και χρόνια, παραβαίνοντας τους κανόνες. Αυτούς, που η φύση δεν παραβαίνει ποτέ. Γι' αυτό και θα είναι αμείλικτη, όταν φτάσουμε στο σημείο να δούμε την απόλυτη, κακή της πλευρά.

Προλαβαίνουμε; "Ο"

Μετά φόβου σεισμού...

Μεγέθους 5,1 βαθμών της Κλίμακας Ρίχτερ ήταν η σεισμική δόνηση που σημειώθηκε χθες στις 14:13 με επίκεντρο τον ορεινό όγκο της Πάρνηθας πάνω από τη Μάνδρα και τη Μαγούλα. Ο σεισμός ήταν μικρού εστιακού βάθους 12χλμ σύμφωνα με το Ευρωμεσογειακό Ινστιτούτο για αυτό συνοδεύτηκε από μεγάλη ένταση και βοή και έγινε ιδιαίτερα αισθητός στην Αθήνα, όπως εξήγησε ο κ. Παπαζάχος, ο οποίος σημείωσε επίσης πως ο σεισμός προέρχεται από τον ίδιο εστιακό χώρο του σεισμού του 1999. Συνέστησε ψυχραιμία στους πολίτες διευκρινίζοντας ότι θα ακολουθήσουν πολλοί μετασεισμοί.

Στο περιθώριο της είδησης αξίζει να αναφερθεί, ότι, σύμφωνα με πληροφορίες, οι χρήστες κινητής τηλεφωνίας έκαναν περισσότερες 20.000 κλήσεις το δευτερόλεπτο, τις στιγμές που ακολούθησαν τον μεγάλο σεισμό. Φαίνεται πως το δίκτυο κινητής τηλεφωνίας υπερφορτώθηκε και έτσι υπήρξαν προβλήματα επικοινωνίας καταδεικνύοντας την απόλυτη εξάρτηση του σύγχρονου κόσμου, από το κινητό...

Και δεν φαίνεται να τελειώνει εδώ η αγωνία των κατοίκων, αφού όπως επεσήμανε ο καθηγητής, τις επόμενες 48 ώρες αναμένονται ισχυροί μετασεισμοί, εντάσεως 4 με 4,5 Ρίχτερ... Ψυχραιμία!

ΛΑΟΣ

ΑΔΕΣΜΕΥΤΗ ΚΑΘΗΜΕΡΙΝΗ ΕΦΗΜΕΡΙΔΑ ΝΟΜΟΥ ΗΜΑΘΙΑΣ
(τακτικό μέλος Σ.Η.Π.Ε.)

Ιδρυτής
+ ΖΗΣΗΣ Χ. ΠΑΤΣΙΚΑΣ

Ιδιοκτησία
ΠΑΤΣΙΚΑΣ ΕΚΔΟΤΙΚΗ ΔΗΜΟΣΙΟΓΡΑΦΙΚΗ ΒΕΡΟΙΑΣ Ε.Ε.

Εκδότης - Δ/ντής
ΖΗΣΗΣ ΜΙΧ. ΠΑΤΣΙΚΑΣ

Σύμβουλος Έκδοσης
ΜΙΧΑΛΗΣ Ζ. ΠΑΤΣΙΚΑΣ

ΓΡΑΦΕΙΑ
Βενιζέλου 10, Βέροια
Τ.Κ. 59132
ΤΗΛ. 2331502603
FAX 2331502481
www.laosnews.gr
laosveroia@gmail.com
news@laosnews.gr

e-mail λογιστηρίου:
info@laosnews.gr

Συνδρομές
Ετήσια ιδιωτών εσωτερικού 100 ευρώ + ΦΠΑ
Εξαμηνιαία ιδιωτών εσωτερικού 50 ευρώ + ΦΠΑ
Ετήσια Δήμων, Περιφερειών, Τραπεζών, Οργανισμών & εταιριών Α.Ε. 300 ευρώ + ΦΠΑ

Δημοσιεύσεις ανά εκατοστό στήλης
Πλειστηριασμών και Διακηρύξεων 5,00 ευρώ.
Ισολογισμών Α.Ε.-Ε.Π.Ε. 5,00 ευρώ.
Δημοσιεύσεις Δημοσίου 2,00 ευρώ.
Ιδιωτικές δημοσιεύσεις κατόπιν συνεννόησης

Χειρόγραφα δημοσιευμένα ή όχι δεν επιστρέφονται

ΛΑΟΣ
ΒΕΝΙΖΕΛΟΥ 10
59132
ΒΕΡΟΙΑ
ΗΜΑΘΙΑΣ
Κωδικός 1801

Επικίνδυνα πεύκα στην αυλή του Τιμίου Προδρόμου στο Μακροχώρι λένε οι κάτοικοι και ζητούν την κοπή τους

Με την πρόσφατη θεομηνία της 10ης Ιουλίου και την πτώση δεκάδων δέντρων από τον ισχυρό άνεμο, ήρθαν στο προσκήνιο και κάποιες περιπτώσεις επικίνδυνων δένδρων για τα οποία πολλές φορές οι περίοικοι έχουν ενοχλήσει τις αρμόδιες υπηρεσίες.

Μία τέτοια περίπτωση είναι και κάποια από τα μεγάλα πεύκα στο προαύλειο του Ι. Ναού Τιμίου Προδρόμου στο Μακροχώρι, όπου πριν λίγες ημέρες σημειώθηκε ήδη μια πτώση δένδρου, πάνω στην αίθουσα του Ναού. Οι κάτοικοι μάλιστα και οι ενορίτες συγκέντρωσαν μέχρι και υπογραφές για να στηρίξουν το αίτημά τους, ώστε να κοπούν τα μεγάλα επικίνδυνα και γεμάτα κουκουνάρια πεύκα, που ενέχουν τον κίνδυνο πυρκαγιάς από κεραυνό ή πτώσης από δυνατούς ανέμους. Απευθύνθηκαν μάλιστα και στον «Λαό», μήπως και ισχυροποιήσουν το αίτημά τους, με τη δημοσιοποίησή του.

Ας το δει λοιπόν το θέμα η Πολιτική Προστασία, και ας πράξει τα δέοντα...

(φώτο αρχείου)

Σαββατοκύριακο εκδηλώσεων και ορεινών εξορμήσεων

Το καλοκαίρι άρχισε να στρώνει, οι θερμοκρασίες ανεβαίνουν και οι υπαίθριες εκδηλώσεις ανοίγουν και προσκαλούν τον κόσμο, να απολαύσει καλλιτεχνικές και παραδοσιακές βραδιές, στον κάμπο και στα ορεινά.

Σήμερα, Σάββατο βράδυ, στο δημοτικό σχολείο Αγ. Γεωργίου, ολοκληρώνεται η 5η Γιορτή Κηπευτικών του Πολιτιστικού Συλλόγου Αγ. Γεωργίου Βέροιας, στο Ξηρολίβαδο γίνεται το 15ο Αντάμωμα χορευτικών συγκροτημάτων στην πλατεία του ορεινού χωριού, με αφορμή τη γιορτή του Προφήτη Ηλία, στο Σέλι συνεχίζονται οι εκδηλώσεις και οι δροσερές βραδιές και στη Σουμελά (Καστανιά) εκατοντάδες νεολαίοι, πόντιοι, συναπαντιώνται για 21η χρονιά στην Παναγία Σουμελά, ενώ αύριο Κυριακή, στην Πατρίδα ξεκινούν οι εκδηλώσεις του «Ευστάθιου Χωραφά» με την υποδοχή των λειψάνων των Αγίων Ραφαήλ Νικολάου και Ελένης (7.00 μ.μ.) στον Ι. Ναό της Αγ. Παρασκευής, πολιούχου του χωριού και το βράδυ στις 9.30, στο γήπεδο της Πατρίδας η θεατρική παράσταση των παιδιών του συλλόγου «Τ' απάν αφκά», στα ποντιακά.

Και βέβαια, η Βέροια αλλά και η Ημαθία γενικότερα, έχει πολύ ωραία και γραφικά ορεινά χωριά και ταβέρνες για μια δροσερή έξοδο, από την κάψα της πόλης!

Δευτέρα και Τρίτη κυκλοφοριακές ρυθμίσεις στο δρόμο Νησέλι – Κυψέλη λόγω κοπής δένδρων

Για την ομαλή και ασφαλή διεξαγωγή της οδικής κυκλοφορίας, την πρόληψη των τροχαίων ατυχημάτων, την εξυπηρέτηση και ασφάλεια του κοινού, κατά τη διάρκεια της συνέχισης εκτέλεσης έκτατων εργασιών κοπής δέντρων, στο τμήμα Νησελίου -. Κυψέλης και με δεδομένη την επικινδυνότητα της κατάστασης των δέντρων που εξακολουθεί να υφίσταται επί των ερεισμάτων της ανωτέρου οδού, η Διεύθυνση Αστυνομίας έλαβε τα παρακάτω μέτρα:

Την εναλλάξ κυκλοφορία για τη **Δευτέρα 22-07-2019** στον κλάδο κυκλοφορίας από Νησέλι προς Κυψέλη και για εργοταξιακή ζώνη έως 50μ. κάθε φορά.

Την Τρίτη 23-07-2019 από την χ/θ 59+300 έως και χ/θ 57+900, στον κλάδο κυκλοφορίας από Κυψέλη προς Νησέλι και για εργοταξιακή ζώνη έως 50μ. κάθε φορά.

Οι εργασίες θα πραγματοποιηθούν από τις 07:00΄ πμ έως και τις 7.00 μμ, πλην των ημερών που επικρατούν επικίνδυνες για την ομαλή κυκλοφορία των οχημάτων καιρικές συνθήκες (βροχόπτωση, ομίχλη, κτλ), ενώ μετά το πέρας των εργασιών, θα αποδοθούν κανονικά στην κυκλοφορία τα αποκλειόμενα τμήματα της προαναφερόμενης οδού, απολύτως καθαρά από φερτές και ξένες ύλες και ασφαλή για την κυκλοφορία των οχημάτων.

ΗΜΑΘΙΑ ΗΜΑΘΙΑ ΗΜΑΘΙΑ

Απ. Βεσυρόπουλος: Αποκομματικοποίηση της Δημόσιας Διοίκησης και ενίσχυση ΣΔΟΕ και ΣΕΠΕ

Αντιδράσεις, ερωτήματα και πολιτική αντιπαράθεση προκάλεσε τις ημέρες αυτές η απόφαση για κατάργηση της Ειδικής Γραμματείας του Σώματος Δίωξης Οικονομικού Εγκλήματος (ΣΔΟΕ), έπειτα από 24 χρόνια, ενώ με το ίδιο προεδρικό διάταγμα καταργείται και ο Ενιαίος Διοικητικός Τομέας του Σώματος Επιθεώρησης Εργασίας (ΣΕΠΕ).

ΣΔΟΕ και ΣΕΠΕ ενσωματώνονται στις νέες δομές, με όλες τις αρμοδιότητες του ΣΔΟΕ να μεταφέρονται στη νεοσύστατη Γενική Γραμματεία Φορολογικής Πολιτικής και Δημόσιας Περιουσίας και του ΣΕΠΕ στη Γενική Γραμματεία Εργασίας.

Για τις αλλαγές ο εκπρόσωπος Τύπου του ΣΥΡΙΖΑ, Αλέξης Χαρίτσης, τόνισε πως «10 μόλις μέρες μετά τις εκλογές, υποβαθμίζοντας το κράτος και θέτοντας σε κίνδυνο το δημόσιο συμφέρον, η ΝΔ προχωρά στην κατάργηση του ΣΔΟΕ και στην πλήρη υποβάθμιση του ΣΕΠΕ». Μάλιστα, υποστηρίζει πως «δεν πρόκειται για απλές διοικητικές ή γραφειοκρατικές μεταβολές, αλλά για κινήσεις που αποδιαρθρώνουν κρίσιμους ελεγκτικούς μηχανισμούς στην υπηρεσία της κοινωνίας και της δημοκρατίας».

Στο ίδιο μήκος κύματος κινήθηκε και ο βουλευτής του ΣΥΡΙΖΑ και πρώην υφυπουργός Οικονομικών Τρύφων Αλεξιάδης, ο οποίος έκανε λόγο για κατάργηση του ΣΔΟΕ, που, όπως είπε, «είναι το καλύτερο δώρο σε φοροφυγάδες και λαθρέμπορους».

Απάντηση Βεσυρόπουλου

«Το ΣΔΟΕ και το ΣΕΠΕ όχι μόνο δεν καταργούνται αλλά ενισχύονται και αποκομματικοποιούνται» τονίζει σε δήλωσή του ο υφυπουργός Οικονομικών, Φορολογικής Πολιτικής και Δημόσιας Περιουσίας, κ. Απόστολος Βεσυρόπουλος αναφερόμενος στο Προεδρικό Διάταγμα με το οποίο οι αρμοδιότητες του ΣΔΟΕ και του ΣΕΠΕ, οι θέσεις, το προσωπικό και οι εποπτευόμενοι φορείς τους μεταφέρονται στη Γενική Γραμματεία Φορολογικής Πολιτικής και Δημόσιας Περιουσίας και στη Γενική Γραμματεία Εργασίας αντίστοιχα.

«Η αποκομματικοποίηση της Δημόσιας Διοίκησης είναι απαίτηση των Ελλήνων πολιτών. Επειδή αυτό δεν μπορεί να γίνει αντιληπτό από τον κ. Αλεξιάδη, την κ. Αχτσιόγλου και τον ΣΥΡΙΖΑ, επισημαίνουμε τα εξής», τόνισε ο υφυπουργός:

- Το ΣΔΟΕ και τα λοιπά ελεγκτικά σώματα (Σώμα Επιθεώρησης Εργασίας -Επιθεωρητές Υπουργείου Περιβάλλοντος και Ενέργειας) όχι μόνο δεν καταργούνται, αλλά ενισχύονται και αποκομματικοποιούνται. Αυτό θα γίνει με την κατάργηση της θέσης του μετακλητού προϊσταμένου γενικού ή ειδικού γραμματέα, προκειμένου να αποκτήσουν αυτά τα σώματα επιτέλους πλήρη ανεξαρτησία.

- Στο νομοσχέδιο για το επιτελικό κράτος που θα εισαχθεί στη Βουλή αμέσως μετά την παροχή ψήφου εμπιστοσύνης στην κυβέρνηση, θεσμοθετούνται θέσεις Γενικών Διευθυντών που θα επιλέγονται με απόλυτη διαφάνεια και αξιοκρατία και θα προΐστανται των εν λόγω υπηρεσιών.

- Θα ηγούνται του ΣΔΟΕ και των λοιπών ελεγκτικών υπηρεσιών μόνιμοι δημόσιοι υπάλληλοι από την ιεραρχία της δημόσιας διοίκησης, οι οποίοι θα λειτουργούν με πλήρη ανεξαρτησία και αμεροληψία στην άσκηση των καθηκόντων τους.

Όσον αφορά στο λαθρεμπόριο και τη φοροδιαφυγή, ας κάνουν λίγη υπομονή οι βουλευτές του ΣΥΡΙΖΑ. Στις προγραμματικές δηλώσεις της κυβέρνησης θα αντιληφθούν τη διαφορά μεταξύ των δικών μας συγκεκριμένων δεσμεύσεων και των δικών τους ανεδαφικών, απραγματοποίητων υποσχέσεων».

Συνάντηση με την ΕΣΕΕ για την εκλογίκευση του φορολογικού συστήματος και τις 120 δόσεις

Έχει ξεκινήσει η πορεία εκλογίκευσης του φορολογικού συστήματος και αποκατάστασης των ανισοτήτων και των λαθών, τόσο στο γενικότερο φορολογικό σύστημα όσο και στις 120 δόσεις, είπε ο υφυπουργός Οικονομικών, αρμόδιος για την φορολογική πολιτική και την δημόσια περιουσία Απόστολος Βεσυρόπουλος στη προχθεσινή συνάντηση που είχε με αντιπροσωπεία της Ελληνικής Συνομοσπονδίας Εμπορίου και Επιχειρηματικότητας.

Όπως αναφέρει σε ανακοίνωση της η ΕΣΕΕ, στην ατζέντα της συνάντησης, ήταν οι αναγκαίες «ανάσες» που πρέπει να δοθούν στην αγορά και οι σχετικές προτάσεις της συνομοσπονδίας.

Ο πρόεδρος της ΕΣΕΕ Γιώργος Καρανίκας, ο αντιπρόεδρος Σταύρος Καφούνης και ο οικονομικός επόπτης Χρήστος Μπλουγούρας έθεσαν προς συζήτηση την αποκλιμάκωση της υπερφορολόγησης των επιχειρήσεων, τις αλλαγές στο σύστημα ΦΠΑ, την αποκατάσταση των αδικιών στον ΕΝΦΙΑ, την πορεία προς την κατάργηση της εισφοράς αλληλεγγύης και του τέλους επιτηδεύματος και άλλα θέματα. Παράλληλα, έγινε διεξοδική συζήτηση επάνω στην πορεία της ρύθμισης των 120 δόσεων και στις προτάσεις της ΕΣΕΕ για μια περισσότερο χρηστική πάγια ρύθμιση.

Ο υφυπουργός, όπως αναφέρεται στη σχετική ανακοίνωση, διαβεβαίωσε την Ελληνική Συνομοσπονδία Εμπορίου και Επιχειρηματικότητας ότι ήδη έχει ξεκινήσει η πορεία εκλογίκευσης του φορολογικού συστήματος και αποκατάστασης των ανισοτήτων και των λαθών, τόσο στο γενικότερο φορολογικό σύστημα όσο και στις 120 δόσεις, έχοντας δώσει προτεραιότητα στους συγκεκριμένους τομείς.

Ο πρόεδρος της ΕΣΕΕ πρότεινε και ο υφυπουργός δέχθηκε την δημιουργία μίας «ανοικτής γραμμής» συνεργασίας ανάμεσα στο υπουργείο και στην συνομοσπονδία με συνεχείς επαφές και ειλικρινή διάλογο για τις αναγκαίες αποφάσεις που πρέπει να ληφθούν.

6ήμερες εκδηλώσεις και φέτος από τον «Ευστάθιο Χωραφά»

Πρόγραμμα εκδηλώσεων Καλοκαίρι 2019

Κυριακή 21.07

- 9.30π.μ. Συμβολική επίσκεψη - εκδήλωση στην Ι.Μ. Παναγία Σουμελά
- 7.00μ.μ. Υποδοχή Λειψάνων Αγίων Ραφαήλ - Νικολάου και Ειρήνης στον Ι-.Ν.Αγ.Παρασκευής Πατρίδας
- 9.00μ.μ. Αγιασμος Έναρξης Εκδηλώσεων
- 9.30μ.μ. Χορευτικά παραδοσιακά
- 10.00μ.μ. Θεατρικη παράσταση: Τ' απάν αφκά
- 11.30μ.μ. Δημοτική-Ποντιακή βραδιά με τους: Παυλάκη Καγκελίδη, Λευτέρη Παπαδόπουλο, Γιάννη Κων/νίδη, Γιάννη Χωραφαΐδη κ.α. τοπικούς καλλιτέχνες

Δευτέρα 22.07

- 9.30μ.μ. Χορευτικά παραδοσιακά
- 10.00μ.μ. Δημοτική-Ποντιακή βραδιά με τους Σ.Σαββίδη, Αχ.Βασιλειάδη, Δ.Ακριτίδη, Κ.Σιαμίδη, Γ.Κουρτίδη, Γκουτσελίκα και Υιοί κ.α. τοπικούς καλλιτέχνες

Τρίτη 23.07

- 9.30μ.μ. Χορευτικά παραδοσιακά
- 10.00μ.μ. Δημοτική-Ποντιακή βραδιά με τους Γ.Τσιτιρίδη, Κ.Παπαδόπουλο, Θ.Μπαιρακτάρη, Σ.Αλεξανδρίδη, Χ.Αθανασιάδη, Χ.Αδαμόπουλο κ.α. τοπικούς καλλιτέχνες.

Τετάρτη 24.07

- 9.30μ.μ. Δημοτική Λαϊκή βραδιά με τους Γ. Καψάλη - Γ.Γρίβα - Μ.Τζίκο - Κ.Καραπαναγιωτίδη κ.α. τοπικούς καλλιτέχνες.

Πέμπτη 25.07

- 7.00μ.μ. Εσπερινός στο ιερό ναό Αγ.Παρασκευής Πατρίδας
- 9.30μ.μ. Ζ.Μελάς - Ε.Σερετη κ.α. τοπικούς καλλιτέχνες.

Παρασκευή 26.07

- 7.30π.μ. Πανηγυρική Θεία Λειτουργία στον Ι. Ν. Αγ. Παρασκευής Πατρίδας
- 9.30μ.μ. Π.Παπαδοπούλου - Σ.Διονυσίου - Θ.Πολυκανδριώτη - Ζ.Κασιάρα - Χ.Αδαμόπουλο κ.α. τοπικούς καλλιτέχνες.

ΗΜΑΘΙΑ ΗΜΑΘΙΑ ΗΜΑΘΙΑ

Από την ΚΕΠΑ Δήμου Βέροιας

Θέατρα και συναυλίες το καλοκαίρι στο θέατρο Άλσους «Μελίνα Μερκούρη»

-Όλο το πρόγραμμα

Θεατρικές παραστάσεις και συναυλίες περιλαμβάνει το καλοκαιρινό πρόγραμμα της ΚΕΠΑ Δήμου Βέροιας τους μήνες Ιούλιο, Αύγουστο και Σεπτέμβριο, στο θέατρο Άλσους «Μελίνα Μερκούρη»

Τετάρτη 24 Ιουλίου , 9.00μ.μ
Κλασικό παραμύθι
«η Μάσα και ο Αρκούδος »
Σκηνοθεσία : Γιώργος Γρηγοριάδης
8€ γενική είσοδος

Δευτέρα 29 Ιουλίου , 9.00μ.μ
Θέατρο
Η Βερβερίτσα on tour
Κείμενο - Σκηνοθεσία : Νίκος Μουτσινάς
Πρωταγωνιστούν : Νίκος Μουτσινάς – Μαρία Σολομού
17€ γενική είσοδος

Δευτέρα 19 Αυγούστου, 9.00μ.μ
Παιδικό θέατρο
«Super Ήρωες»
Παιδική σκηνή Ροντίδη
5€ γενική είσοδος

Παρασκευή 23 Αυγούστου, 9.00μ.μ
Παιδικό θέατρο
Ξένιας Καλογεροπούλου «Οδυσσεβάχ »
Κείμενο - Σκηνοθεσία Ξένια Καλογεροπούλου
Μουσική Διονύσης Σαββόπουλος
Πρωταγωνιστούν:
Φώτης Σπύρος, Ορφέας Παπαδόπουλος κ.α.
8€ γενική είσοδος

Πέμπτη 29 Αυγούστου , 9.00μ.μ
Θέατρο
«Λωξάντρα» της Μαρίας Ιορδανίδου
Θεατρική Απόδοση Άκης Δήμου
Σκηνοθεσία Σωτήρης Χατζάκης
Πρωταγωνιστούν:
Ελένη Κοκκίδου: Λωξάντρα
Γιώργος Αρμένης: Δημητρός
Σοφία Παπάζογλου : τραγουδίστρια Ευθαλία
Μιχάλης Μητρούσης κ.α.
15€ προπώληση -20€ πόρτα

Δευτέρα 2 Σεπτεμβρίου, 9.00μ.μ
Μουσική
Νατάσσα Μποφίλιου
«Ελληνικά διάφορα»
Μια παράσταση των Θέμη Καραμουρατίδη και Γεράσιμου Ευαγγελάτου
13€ προπώληση - 15€ πόρτα

Τετάρτη 4 Σεπτεμβρίου, 9.00μ.μ
Ποντιακό Θέατρο
« Γόβα Παρθένα»
Παίζουν: Τάκης Βαμβακίδης, Αλέξης Παρχαρίδης κ.α.
10€ προπώληση - 12€ πόρτα
Διοργάνωση : Μ.Α.Σ. Βέροιας « Η Καλλιθέα»

Δευτέρα 9 Σεπτεμβρίου 9.00μ.μ
Μουσική
Κωστής Μαραβέγιας
12€ προπώληση - 15€ πόρτα

Πέμπτη 12 Σεπτεμβρίου 9.00μ.μ
Μουσική
ΤΑΚΙΜ – Αρετή Κετιμέ
Συμμετέχει το Τμήμα Λαογραφίας ΚΕΠΑ
12€ προπώληση - 15€ πόρτα

Σημεία Προπώλησης: • Χώρος Τεχνών Δήμου Βέροιας – Π.Μελά και Μπιζανίου , τηλ. 2331 0 78100
• Βιβλιοπωλείο Επίκαιρο, Βενιζέλου, τηλ 2331024612
• Καφέ Μπρίκι, Μητροπόλεως , τηλ 2331020201
• Ουζερί Στάσου Μύγδαλα, Μητροπόλεως , τηλ.2331120327
Και • Seven Spots, Λεωφόρος Ανοίξεως 114, τηλ 23310 75448
• Ηλεκτρονικά στο viva.gr και σε όλα τα φυσικά σημεία προπώλησης viva.gr

«Τα Παιδιά της Άνοιξης» στο «Bowling City Club» Βέροιας

Στα πλαίσια των αθλητικών και ψυχαγωγικών δραστηριοτήτων, την Τετάρτη 17 Ιουλίου 2019, οι εκπαιδευόμενοι του ΚΔΗΦ, «Τα Παιδιά της Άνοιξης», επισκέφθηκαν τον Πολυχώρο Bowling City Club, στον Τριπόταμο Βέροιας. Σ' ένα όμορφο και άνετο περιβάλλον με άρτιες εγκαταστάσεις, οι εκπαιδευόμενοι εξασκήθηκαν παίζοντας Bowling, διασκέδασαν και απόλαυσαν τον καφέ και το πρωινό τους.

Το Δ.Σ ευχαριστεί τους ιδιοκτήτες και τους εργαζόμενους του χώρου για την αγάπη, την φιλοξενία και για τις όμορφες στιγμές που χάρισαν στα παιδιά!!!

ΑΝΑΚΟΙΝΩΣΗ

Η «Tasty Fruit» δέχεται δηλώσεις για το έτος 2019 σε παραγωγές ροδάκινων, νεκταρινιών, βερικόκων, κερασιών και συμπύρηνων.

Για όσους παραγωγούς επιθυμούν και ενδιαφέρονται να συμβληθούν με Συμβολαϊακή γεωργία να επικοινωνήσουν μέχρι τις 15-04-2019

Πληροφορίες στα τηλέφωνα:
• 2331072700
• 6945105091 Στέφανος Αποστολίδης

-Κεντρικό: Τέρμα Ρωσοπροσφύγων (Β) Βέροια
-Υποκατάστημα 1: Επισκοπής Νάουσας
-Υποκατάστημα 2: Μελίκης Ημαθίας

Εκδρομή του Ομίλου Προστασίας Παιδιού

Ο Όμιλος Προστασίας Παιδιού διοργανώνει εκδρομή στην Άνδρο, με ημερήσια εκδρομή και στη Μύκονο από 23-27 Σεπτεμβρίου.

Πληροφορίες τηλέφωνο κα Καίτη Γαλλίκα 6978001783.

ΑΓΡΟΤΙΚΟΣ ΣΥΝΕΤΑΙΡΙΣΜΟΣ ΔΗΜΟΥ ΔΟΒΡΑ (ΑΓ. ΓΕΩΡ ΓΙΟΥ)
«Ο ΖΥΓΟΣ»

Ο Α.Σ. «ΖΥΓΟΣ» με έδρα στον Άγιο Γεώργιο **ζητάει** μόνιμο υπάλληλο γραφείου με γνώσεις Λογιστικής, απαραίτητο προσόν καλή γνώση αγγλικής γλώσσας σε γραπτό και προφορικό επίπεδο και για τις εποχιακές ανάγκες του **προσωπικό διαλογητηρίου** και **2 οδηγούς κλαρκ.**

Πληροφορίες στο τηλ. 23310 51093 και στο email: aszygos@gmail.com

Νέες προβολές στο «ΣΤΑΡ» 18/7/19 - 24/7/19

Ο ΒΑΣΙΛΙΑΣ ΤΩΝ ΛΙΟΝΤΑΡΙΩΝ (ΜΕΤΑΓΛ.)
THE LION KING
Προβολές: Καθημερινά στις 18.30
Σκηνοθεσία: ΤΖΟΝ ΦΑΒΡΟ
Σενάριο: ΤΖΕΦ ΝΕΪΘΕΝΣΟΝ
Ηθοποιοί: ΤΙΣ ΦΩΝΕΣ ΤΟΥΣ ΔΑΝΕΙΖΟΥΝ ΟΙ:, ΝΤΙΝΟΣ ΣΟΥΤΗΣ, ΛΙΛΑ ΜΟΥΤΣΟΠΟΥΛΟΥ, ΑΡΙΕΛ ΚΩΝΣΤΑΝΤΙΝΙΔΗ, ΦΟΙΒΟΣ ΡΙΜΕΝΑΣ, ΔΗΜΗΤΡΗΣ ΜΑΡΙΖΑΣ, ΣΤΕΛΙΟΣ ΨΑΡΟΥΔΑΚΗΣ, ΠΑΝΑΓΙΩΤΗΣ ΑΠΟΣΤΟΛΟΠΟΥΛΟΣ, ΒΑΣΙΛΗΣ ΜΗΛΙΟΣ, ΜΑΡΙΑ ΠΛΑΚΙΔΗ, ΣΩΤΗΡΗΣ ΔΟΥΒΡΗΣ, ΧΡΗΣΤΟΣ ΑΜΒΡΑΖΗΣ, ΑΡΓΥΡΗΣ ΚΑΝΔΥΛΗΣ, ΓΙΩΡΓΟΣ ΖΑΧΑΡΟΠΟΥΛΟΣ

SPIDER-MAN: ΜΑΚΡΙΑ ΑΠΟ ΤΟΝ ΤΟΠΟ ΤΟΥ
SPIDER-MAN: FAR FROM HOME
Προβολές: καθημερινά στις 21.00
Σε 3D μόνο την Πέμπτη 18/7 στις 21.00
Σκηνοθεσία: ΤΖΟΝ ΓΟΥΑΤΣ
Σενάριο: ΚΡΙΣ ΜακΚΕΝΑ & ΕΡΙΚ ΣΟΜΕΡΣ
Ηθοποιοί: ΣΑΜΙΟΥΕΛ ΤΖΑΚΣΟΝ, ΤΖΟΝ ΦΑΒΡΟ, ΚΟΜΠΙ ΣΜΑΛΝΤΕΡΣ, ΤΟΜ ΧΟΛΑΝΤ, ΜΑΪΚΛ ΚΙΤΟΝ , ΤΖΕΪΚ ΤΖΙΛΕΝΧΑΛ, ΖΕΝΤΑΓΙΑ ΚΟΛΜΑΝ, ΜΑΡΙΖΑ ΤΟΜΕΪ

Θεέ μου τι σου Κάναμε; 2 (Θερινό σινεμά)
Qu'est-ce qu'on a encore fait au bon Dieu?
Νο1 κωμωδία σε όλους τους ΘΕΡΙΝΟΥΣ κινηματογράφους
Προβολές: καθημερινά στις 21.00 (Παρασκευή 19/7 μόνο στις 21.30)
Σκηνοθεσία Φιλίπ ντε Σοβερόν
Σενάριο Φιλίπ ντε Σοβερόν, Γκι Λοράν
Ηθοποιοί Κριστιάν Κλαβιέ, Σαντάλ Λομπί, Αρί Αμπιτάν, Μεντί Σαντούν, Φρεντερίκ Τσάου, Νουμ Ντιαβαρά, Φρεντερίκ Μπελ, Τζούλια Πιατόν, Εμιλί Καέν, Ελοντί Φοντάν, Πασκάλ Νζονζί, Σαλιμάτα Καματέ, Τατιάνα Ρόζο, Κλόντια Ταγκμπό.

Επίσης μπορείτε να πληροφορηθείτε για όλο το πρόγραμμα του ΚινηματοΘέατρου ΣΤΑΡ στον παρακάτω σύνδεσμο: http://www.cinestar.gr
http://www.facebook.com/cinestarveria

Μητροπόλεως 59, τηλ. 23310 22373

ΗΜΑΘΙΑ ΗΜΑΘΙΑ ΗΜΑΘΙΑ

Α. Τζιτζικώστας: «Τον Απρίλιο η πρώτη ταινία του Bollywood στην Κεντρική Μακεδονία»

Συνάντηση με τον Ινδό κινηματογραφικό παραγωγό Nilesh Malhotra είχε στο γραφείο του στην Περιφέρεια Κεντρικής Μακεδονίας, ο Περιφερειάρχης Απόστολος Τζιτζικώστας, παρουσία του Αντιπεριφερειάρχη Τουρισμού και Πολιτισμού Αλέξανδρου Θάνου και του Προέδρου της ΔΕΘ-Helexpo Τάσου Τζήκα.

Αντικείμενο της συνάντησης ήταν η διερεύνηση της δυνατότητας να γυριστεί στην Κεντρική Μακεδονία η πρώτη κινηματογραφική παραγωγή του Bollywood στην Ελλάδα.

Μετά το πέρας της συνάντησης, ο κ. Malhotra ανακοίνωσε ότι αποφάσισε να γυρίσει την ταινία του στην περιοχή, έπειτα κι από την υποστήριξη που δέχτηκε από τον Περιφερειάρχη και μάλιστα τα γυρίσματα αναμένεται να αρχίσουν τον επόμενο Απρίλιο.

Ο Περιφερειάρχης υπογράμμισε ότι είναι στόχος η Κεντρική Μακεδονία να έχει σημαντικό ρόλο και χώρο στο Bollywood, επειδή είναι μια πολύ σημαντική κινηματογραφική βιομηχανία παγκοσμίως. Μάλιστα ανακοίνωσε ότι στις αρχές του επόμενου Οκτωβρίου θα μεταβεί στο Hollywood για αντίστοιχες επαφές με κινηματογραφικούς παραγωγούς και εταιρίες, προκειμένου πέραν των συμφωνημένων, να προσελκύσει ακόμη περισσότερες παραγωγές και κινηματογραφικές ταινίες στην Κεντρική Μακεδονία.

Ο κ. Malhotra εξέφρασε την απόφασή του να επενδύσει στη Μακεδονία και δήλωσε ότι μετά τη συνάντησή του με τον Περιφερειάρχη είναι απολύτως βέβαιος ότι η νέα ταινία του θα γυριστεί στη Θεσσαλονίκη και την Κεντρική Μακεδονία. «Πριν ήμουν πεπεισμένος σε ποσοστό 70% ότι πρέπει να γυρίσω την ταινία στην Κεντρική Μακεδονία. Μετά τη συνάντησή μου με τον κ. Τζιτζικώστα είμαι σίγουρος 100% ότι τα γυρίσματα θα γίνουν εδώ», είπε ο κ. Malhotra.

Στη συνάντηση συμφωνήθηκε να γίνει πρώτα μια επίσκεψη αποστολής Ινδών κινηματογραφικών παραγωγών στην Κεντρική Μακεδονία, προκειμένου να γνωρίσουν τα συγκριτικά πλεονεκτήματα της περιοχής για γυρίσματα ταινιών. Η επίσκεψη αυτή θα γίνει κατά πάσα πιθανότητα τον ερχόμενο Νοέμβριο.

Απαντήσεις και συμβουλές του Ν. Κουτσογιάννης στον νέο δήμαρχο Νάουσας Ν. Καρανικόλα

Σε όσα αναφέρθηκε σχετικά με το Κιόσκι, το ΔΑΚ Νάουσας, τον ΕΛΓΑ κ.λπ., τις τελευταίες μέρες ο νεοεκλεγείς δήμαρχος της Νάουσας Νικόλας Καρανικόλας, απαντάει ο νυν δήμαρχος Νίκος Κουτσογιάννης, επισημαίνοντας τα εξής:

«Με ιδιαίτερο ενδιαφέρον και πραγματική χαρά παρακολουθούμε την κινητικότητα που επιδεικνύει το τελευταίο διάστημα ο εκλεγμένος Δήμαρχος Νάουσας για την επόμενη περίοδο Νικόλας Καρανικόλας. Οφείλει να είναι πιο προσεκτικός στα ζητήματα που θέτει, κυρίως δε στα όσα αποτυπώνει σε δελτία ενημέρωσης. Για την πρόσφατη διπλή επίσκεψή του στο 'Χρήστος Λαναράς', καλό είναι να γνωρίζει ο κ. Καρανικόλας ότι το θέμα των υπαλλήλων απογραφής των δηλώσεων ζημιάς είναι αποκλειστικής αρμοδιότητας του ΕΛΓΑ και όχι του Δήμου και διέπεται από συγκεκριμένο νομοθετικό πλαίσιο. Αλλαγές στη διαδικασία μπορούν να γίνουν μόνο με νομοθετικές παρεμβάσεις σχετικά με τον Οργανισμό του ΕΛΓΑ και όχι με την επιθυμία των ανθρώπων της Τοπικής Αυτοδιοίκησης.

Για δε τα έργα που δεσμεύθηκε ενώπιον της Γ.Σ. του ΦΑΣ Νάουσας για το ανοικτό ΔΑΚ Νάουσας – στην οποία δεν προσκλήθηκε η Δημοτική Αρχή, θα έπρεπε να γνωρίζει ότι για όλα (σκέπαστρο, βοηθητικό γήπεδο, νέος χορτοτάπητας) και άλλα ακόμη (πλαστικές καρέκλες, αλλαγή ταρτάν κ.ά.) έχει ήδη γίνει σε προηγούμενο Δημοτικό Συμβούλιο αναφορά του Δημάρχου και η Τεχνική Υπηρεσία ετοιμάζει τη μελέτη για να κατατεθεί πρόταση στον 'Φιλόδημο', πράγμα που είναι σε γνώση του Προέδρου και του Δ.Σ. του ΦΑΣ Νάουσα.

Για το θέμα του τουριστικού περιπτέρου 'Κιόσκι', τα πολλά λόγια είναι φτώχεια. Οι ενέργειες που έγιναν είναι καθόλα νόμιμες σε εκτέλεση απόφασης του Δημοτικού Συμβουλίου – η θητεία του οποίου προς ενημέρωση του κυρίου Καρανικόλα λήγει στις 31 Αυγούστου 2019. Επίσης, υποχρέωση της Δημοτικής Αρχής είναι να προασπίζει τα συμφέροντα των δημοτών και η εκμίσθωση του Δημοτικού Περιπτέρου εξυπηρετεί απόλυτα τα συμφέροντα των δημοτών δεδομένου πως φέρνει έσοδα στα ταμεία του Δήμου και θα δημιουργήσει συνθήκες ανάπτυξης για τον τόπο, ενώ συνάμα προστατεύεται η δημοτική περιουσία. Εξάλλου όπως ο ίδιος αναφέρει σε ανακοίνωσή του ότι η δημοτική αρχή πρέπει να είναι παρούσα, μέχρι την τελευταία ώρα της θητείας της. Αυτό λοιπόν κάνουμε.

Η διαφορά είναι ότι με τα νέα δεδομένα από 1ης Σεπτεμβρίου, θα έχει την τύχη να γευτεί και ο ίδιος τον απόλυτο παραλογισμό και τις καθυστερήσεις του γραφειοκρατικού πλαισίου λειτουργίας της Αυτοδιοίκησης. Καλό είναι λοιπόν να αντιληφθεί εγκαίρως πως εξελέγη Δήμαρχος και δεν έχει αναλάβει καθήκοντα Υπουργού.

Λυπάμαι να πω ότι δεν τον τιμά καθόλου να ψεύδεται για το θέμα της ενημέρωσής του, αφού προσωπικά δεσμεύθηκα ότι μέσα στον Αύγουστο θα έχει πλήρη ενημέρωση από εμένα, τους Αντιδημάρχους και τους Διευθυντές των Υπηρεσιών. Κλείνω με μια φιλική συμβουλή. Αφού ο Μωάμεθ πρέπει να πηγαίνει στο βουνό, ας προσέχει καλύτερα που επιλέγει να παρίσταται σε πονηρούς καιρούς».

Τη Δευτέρα 29 Ιουλίου συνεδριάζει η Δημοτική Επιτροπή Διαβούλευσης

Τακτική Συνεδρίαση της Δημοτικής Επιτροπής Διαβούλευσης θα γίνει τη Δευτέρα 29-07-2019, στις 14:00 μ.μ. με μοναδικό θέμα ημερήσιας διάταξης, το εξής:

Διατύπωση απόψεων επί της Μελέτης Περιβαλλοντικών Επιπτώσεων του έργου: Εκμετάλλευση λατομείου μαρμάρου, έκτασης 99.897,73 τμ στη θέση "Στενά Τριποτάμου" της περιοχής Ξηρολείβαδο Τ.Κ. Κουμαριάς, Δήμου Βέροιας, Π.Ε. Ημαθίας, Περιφέρεια Κεντρικής Μακεδονίας, Φορέας εκμετάλλευσης: «ΜΑΡΜΑΡΑ ΚΑΛΑΝΤΖΗ Α.Β.Ε.Ε. (υποκατηγορία Α2, ομάδα 5η –Εξορυκτικές δραστηριότητες με Α/Α 03)

Σε περίπτωση έλλειψης απαρτίας, η συνεδρίαση επαναλαμβάνεται την αμέσως επόμενη εργάσιμη ημέρα και ώρα, οπότε θεωρείται σε κάθε περίπτωση ότι υφίσταται απαρτία.

Μέλλων Γάμος

Γνωστοποιείται σύμφωνα με το άρθρο 1369 του Αστικού Κώδικα ότι:

Ο **ΚΟΤΣΙΦΑΣ ΑΝΤΩΝΙΟΣ** του Δημητρίου και της Νικολέττας, το γένος Μούρτζιου, που γεννήθηκε στη Βέροια και κατοικεί στην Αγ. Μαρίνα Ημαθίας και η **ΧΑΤΖΟΠΟΥΛΟΥ ΣΟΦΙΑ** του Στεργίου και της Αναστασίας, το γένος Κουτσαλιάρη, που γεννήθηκε στη Βέροια και κατοικεί στην Αγ. Μαρίνα Ημαθίας, πρόκειται να παντρευτούν με θρησκευτικό γάμο που θα γίνει στον Ιερό Ναό Αγ. Τριάδας Γάϊου Παξών.

ΙΔΙΩΤΙΚΟ ΓΡΑΦΕΙΟ ΔΗΜΟΣΙΑΣ ΥΓΕΙΑΣ
ΑΠΟΛΥΜΑΝΣΗ ΗΜΑΘΙΑΣ
ΙΩΑΚΕΙΜΙΔΗΣ Θ. ΒΑΣΙΛΕΙΟΣ
ΥΓΙΕΙΝΟΛΟΓΟΣ
ΙΩΑΚΕΙΜΙΔΗΣ Β. ΘΕΜΙΣΤΟΚΛΗΣ
ΓΕΩΠΟΝΟΣ
ΑΠΟΛΥΜΑΝΣΕΙΣ
ΕΝΤΟΜΟΚΤΟΝΙΕΣ - ΜΥΟΚΤΟΝΙΕΣ
ΕΚΠΑΙΔΕΥΣΗ – ΕΦΑΡΜΟΓΕΣ ISO
ΑΡ. ΑΔΕΙΑΣ ΥΠ. ΓΕΩΡΓΙΑΣ: 124922/31-12-2008
Π. ΤΣΑΛΔΑΡΗ 2 (Πλ. Αγ. Αντωνίου) ΒΕΡΟΙΑ
ΤΗΛ. - FAX: 23310 66501
ΚΙΝΗΤΟ: 6944995049
www.apolimansiimathias.gr
email: apolimansi_imathias.@yahoo.gr

ΝΙΚΟΣ Φ. ΤΣΕΟΣ
Μελέτη - Κατασκευή - Συντήρηση
ΑΝΕΛΚΥΣΤΗΡΩΝ
Λ. Ανοίξεως 80
ΒΕΡΟΙΑ
Τηλ.: 23310 24101
Fax: 23310 70952
Δημαρχίας 39
ΝΑΟΥΣΑ
Τηλ.: 23320 22133
Κιν.: 6977 284813

Κάσπαρης Κωνσταντίνος
Ιατρός Μικροβιολόγος - Βιοπαθολόγος
.Αιμοληψίες με VeinViewer για εύκολη και γρήγορη αιμοληψία
.Αιμοληψίες κατ'οίκον
.Αιματολογικό
.Ανοσολογικό
.Βιοχημικό
.Ορμονολογικό
.Μικροβιολογικό
.Καλλιέργειες
.Μοριακός έλεγχος
.Προγεννητικός έλεγχος
.Check up
.Διερεύνηση Αλλεργιών
Κεντρικής 122, Βέροια, Τηλ: 23310 22222
Email: kostaskasp@yahoo.gr

ΓΡΑΦΕΙΟ ΓΕΝΙΚΟΥ ΤΟΥΡΙΣΜΟΥ
ΑΛΑΤΣΙΔΗΣ ΑΧΙΛΛΕΑΣ
▶ 27/7 έως 6/8 11ήμερη εκδρομή στον Πόντο
▶ 23/8 έως 27/8 Ανατολική Ρωμυλία Μπουργκάς-Βάρνα-Μεσημβρία
▶ 24 & 25/8 Τζουμέρκα, Συράκο
▶ 27/8 έως 30/8 Πρέβεζα-Πάργα-Λευκάδα
▶ 28/8 έως 1/9 Δαλματικές Ακτές
▶ 29/8 (βράδυ) έως 3/9 Νάξος - Κουφονήσια
▶ 30/8 έως 5/9 Σπάρτη - Κύθηρα
▶ 8/9 έως 12/9 Σκύρος
▶ 9/9 έως 13/9 Σύρος-Τήνος
▶ 15/9 έως 19/9 Σκόπελος-Αλόνησος
▶ 17/9 έως 20/9 Αίγινα-Αγκύστρι-Πόρος
▶ 21/9 έως 25/9 Κέρκυρα
▶ 27/9 έως 3/10 Ρόδος
▶ 7/10 έως 13/10 Γύρος Κρήτης
▶ 19/10 έως 20/10 Πάργα-Σίβοτα (Hotel Diamant 5*)
ΔΕΚΤΑ ΔΕΛΤΙΑ ΟΓΑ 4ήμερα
ΤΗΛ. 2331028291 ΦΑΞ 2331021788
ΚΙΝ. 6932.274411 - ΟΙΚ. 23310 62283
elenarodo@yahoo.com

ΗΜΑΘΙΑ ΗΜΑΘΙΑ ΗΜΑΘΙΑ

ΕΤΗΣΙΟ ΜΝΗΜΟΣΥΝΟ

Τελούμε το **Σάββατο 20 Ιουλίου 2019** στον Ιερό Ναό Αγ. Πέτρου και Παύλου Τριποτάμου ΕΤΗΣΙΟ ΜΝΗΜΟΣΥΝΟ για την ανάπαυση της ψυχής του πολυαγαπημένου μας συζύγου, πατέρα, αδελφού και θείου

ΑΝΤΩΝΙΟΥ ΠΕΤΣΑΒΑ

και καλούμε όλους όσους τιμούν τη μνήμη του να προσέλθουν και να ενώσουν μαζί μας τις δεήσεις τους προς το Θεό.

Η σύζυγος,
Τα τέκνα,
Τα αδέλφια, Τα ανήψια,
Οι λοιποί συγγενείς και φίλοι

40ΝΘΗΜΕΡΟ ΜΝΗΜΟΣΥΝΟ

Τελούμε την **Κυριακή 21 Ιουλίου 2019** στον Ιερό Ναό Αγ. Μαρίνας στην Αγ. Μαρίνα 40ΝΘΗΜΕΡΟ ΜΝΗΜΟΣΥΝΟ για την ανάπαυση της ψυχής του πολυαγαπημένου μας συζύγου, πατέρα, παππού και θείου

ΓΕΩΡΓΙΟΥ ΚΑΛΑΪΤΖΙΔΗ

και καλούμε όλους όσους τιμούν τη μνήμη του να προσέλθουν και να ενώσουν μαζί μας τις δεήσεις τους προς το Θεό.

Η σύζυγος,
Τα τέκνα, Τα εγγόνια, Τα δισέγγονα
Τα ανήψια,
Οι λοιποί συγγενείς και φίλοι
Θα ακολουθήσει δεξίωση στην αίθουσα του Ναού

Ανακοίνωση

Επίσης όσοι Συμπολίτες μας έχουν φάρμακα που δεν χρειάζονται , μπορούν να τα προσφέρουν για το Γηροκομείο Βέροιας ,στο υπόγειο της Δημοτικής Αγοράς.

ΓΡΑΦΕΙΟ ΤΕΛΕΤΩΝ
ΜΝΗΜΟΣΥΝΑ-ΣΤΕΦΑΝΙΑ-ΣΤΟΛΙΣΜΟΙ
Αφοί Γ. ΚΟΥΡΕΑ
ΚΕΝΤΡΙΚΗΣ 153 - ΒΕΡΟΙΑ

Αναλαμβάνουμε την τελετή του αγαπημένου σας προσώπου με σεβασμό, ποιότητα και ΟΙΚΟΝΟΜΙΑ
Ανοιχτά όλο το 24ωρο
Τηλ.: 23310 74222
6947 934834 & 6932 464356

Η κίνηση του Μητροπολίτη

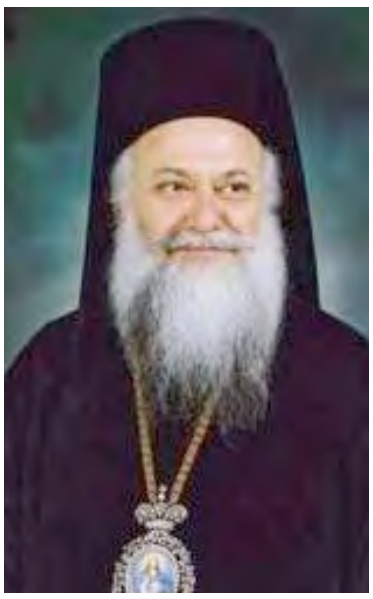

Ο Σεβασμιώτατος Μητροπολίτης Βεροίας, Ναούσης και Καμπανίας κ. Παντελεήμων :

Το διήμερο 21 και 22 Ιουλίου θα λάβει μέρος στην Πανήγυρη των Αγίων Διονυσίου του Ρήτορος και Μητροφάνους του Πνευματικού στη Σκήτη της Μικρής Αγίας Άννης στο Άγιον Όρος.

Την Τρίτη 23 Ιουλίου στις 7:00 μ.μ. θα χοροστατήσει στον εσπερινό και στην παράκληση του Αγίου Λουκά του ιατρού αρχιεπ. Συμφερουπόλεως (στον υπό κατασκευή ναό του) στην Ιερά Μονή Παναγίας Δοβρά Βεροίας.

Την Τετάρτη 24 Ιουλίου στις 7:00 μ.μ. θα χοροστατήσει στον Πανηγυρικό Εσπερινό στον Ιερό Ναό Αγίας Άννης στο Νησελούδι.

Την Πέμπτη 25 Ιουλίου στις 7:30 μ.μ. θα χοροστατήσει στον Πανηγυρικό Εσπερινό στον Ιερό Ναό Αγίας Παρασκευής Μελίκης.

Την Παρασκευή 26 Ιουλίου το πρωί θα λάβει μέρος και θα ομιλήσει στο Πολυαρχιερατικό Συλλείτουργο στον πανηγυρίζοντα Ιερό Ναό Αγίας Παρασκευής Λαγκαδά.

Την Παρασκευή 26 Ιουλίου στις 7:00 μ.μ. στην Ιερά Μονή Παναγίας Δοβρά Βεροίας θα λάβει μέρος στον Μέγα Πανηγυρικό Εσπερινό επί τη εορτή του Αγίου Μεγαλομάρτυρος Παντελεήμονος, κατά τον οποίο θα χοροστατήσει ο Σεβασμιώτατος Μητροπολίτης Σμύρνης κ. Βαρθολομαίος.

Το Σάββατο 27 Ιουλίου το πρωί θα ιερουργήσει στον Ιερό Παλαιό Μητροπολιτικό Ναό των Αγίων Αποστόλων Παύλου και Πέτρου Βεροίας επί τη εορτή του Αγίου Μεγαλομάρτυρος Παντελεήμονος του Ιαματικού. Μετά το πέρας της Θείας Λειτουργίας θα δεχθεί ευχές για τα ονομαστήρια του στο Επισκοπείο της Ιεράς Μητροπόλεως μέχρι την 1 το μεσημέρι, ενώ το απόγευμα θα δεχθεί ευχές από τις 6:00 μ.μ. στο Αρχονταρίκι της Ιεράς Μονής Παναγίας Δοβρά.

Την Κυριακή 28 Ιουλίου το πρωί θα ιερουργήσει στο χωριό της Αγίας Τριάδος επί τη εορτή της Αγίας Ειρήνης Χρυσοβαλάντου.

Ο Σεβασμιώτατος Μητροπολίτης Σμύρνης κ. Βαρθολομαίος:

Την Πέμπτη 25 Ιουλίου στις 7:00 μ.μ. θα χοροστατήσει στον Πανηγυρικό Εσπερινό στον πανηγυρίζοντα Ιερό Ναό Αγίας Παρασκευής Κοπανού.

Την Παρασκευή 26 Ιουλίου το πρωί θα ιερουργήσει στον πανηγυρίζοντα Ιερό Ναό Αγίας Παρασκευής Βεροίας.

Την Παρασκευή 26 Ιουλίου στις 7:00 μ.μ. στην Ιερά Μονή Παναγίας Δοβρά Βεροίας θα χοροστατήσει στον Μέγα Πανηγυρικό Εσπερινό επί τη εορτή του Αγίου Μεγαλομάρτυρος Παντελεήμονος.

Το Σάββατο 27 Ιουλίου το πρωί θα λάβει μέρος στο Πολυαρχιερατικό Συλλείτουργο στον Ιερό Παλαιό Μητροπολιτικό Ναό των Αγίων Αποστόλων Παύλου και Πέτρου Βεροίας επί τη εορτή του Αγίου Μεγαλομάρτυρος Παντελεήμονος.

Θεία Λειτουργία κάθε Κυριακή στο Ξηρολίβαδο

Ο Πολιτιστικός Όμιλος Ξηρολιβάδου ανακοινώνει στα μέλη του και τους κατοίκους του χωριού ότι από την Κυριακή 7 Ιουλίου 2019 θα τελείται από τον ιερέα του χωριού στον Ιερό Ναό του Προφήτη Ηλία στο Ξηρολίβαδο η κυριακάτικη Θεία Λειτουργία καθ' όλη τη διάρκεια της καλοκαιρινής περιόδου.

Τα λείψανα των Αγίων Ραφαήλ, Νικολάου και Ειρήνης στον Ι.Ν. Αγ. Παρασκευής Πατρίδας Ημαθίας

Την Κυριακή 21 Ιουλίου 2019 στις 7:00 μ.μ. θα γίνει η υποδοχή των Ιερών και χαριτόβρυτων λειψάνων των Αγίων Ραφαήλ, Νικολάου και Ειρήνης, στον πανηγυρίζοντα Ιερό Ναό της Αγίας Παρασκευής στην Πατρίδα Βέροιας.

Τα Ιερά Λείψανα θα παραμείνουν στην Πατρίδα έως και το Σάββατο 27/7/2019, στις 12 μεσημέρι.

Ο Ναός θα παραμένει ανοικτός από το πρωί 07:00 έως το βράδυ 23:00.

Εκ του Ιερού Ναού

ΦΑΡΜΑΚΕΥΤΙΚΟΣ ΣΥΛΛΟΓΟΣ ΗΜΑΘΙΑΣ

Θερινό ωράριο λειτουργίας των φαρμακείων

Κατά το χρονικό διάστημα από 15/07 έως 15/08 το ωράριο λειτουργίας των φαρμακείων της Περιφερειακής Ενότητας Ημαθίας καθορίζεται συνεχές από Δευτέρα έως Παρασκευή, τις ώρες από 08:00 έως 16:00.

ΤΕΝΤΕΣ
ΕΙΔΗ ΕΞΟΧΗΣ

ΘΕΟΔΩΡΟΣ ΠΥΛΩΡΙΔΗΣ
ΤΗΛ. 23310 70 294 ΚΙΝ. 6972 400 291
ΠΙΕΡΙΩΝ 101 - 59132 ΒΕΡΟΙΑ

Για να μην το ξαναχάσετε!

ΔΡΟΜΟΛΟΓΙΑ ΚΤΕΛ
ΣΤΟ
14 505
Από σταθερό ΟΤΕ & κινητό
Καλέστε 14 505 / Χρέωση: Σταθερό 0,66 € / λεπτό & Κινητά 1,11 € / λεπτό
Χρέωση ανά δευτερόλεπτο με ελάχιστη χρέωση 30" / Όροι χρήσης στο www.ktel.org / Γραμμή παρατηρήσεων και παραπόνων: 210 8108221

ΗΜΑΘΙΑ ΗΜΑΘΙΑ ΗΜΑΘΙΑ

Σήμερα διανυκτερεύει το ποίημα...

ΚΑΛΟΚΑΙΡΙΝΕΣ ΒΟΥΤΙΕΣ...

Εμένα δεν μ` αρέσουν τα Κυριακάτικα απογέματα
που τάχουν με τον Χρόνο,
γιατί μοιάζουν με κουρασμένες υπηρέτριες
των εβδομάδων.

Ούτε και μένα οι βόλτες με τις βάρκες
και οι ψαράδες
με τα κόκκινα κουπιά και τ` Ατλαντικά όνειρα,
κι` αυτοί δε μ` αρέσουν.

Τάχα θα πιάσουν την γοργόνα! Σιγά!
Μόνο γυμνές αστροφεγγιές ψαρεύουν…

Θα φύγω απ` τα ποιήματα, τα ρήματα
και τις στιλπνές λέξεις.
Θα πάω στην κρυφή αγκαλιά των αποριών
και των ανήλικων ερωτηματικών.
Εκεί που ζουν τα φωνήεντα των καημών
και βάζουν δολώματα τους πόθους οι ψαράδες.

Εκεί θα πάω.
Στη χώρα που κατοικούν οι λέξεις που δεν
μετάνιωσαν.
Εκεί που έστειλαν εξορία την γεωμετρία
να εξομολογηθεί
γιατί δεν υπάρχει σε κανένα Θεώρημα
μια πρόταση
για την επιμήκυνση της μελωδικής γραμμής
της ΖΩΗΣ…

Γιάννης Ναζλίδης

εκκοκκιστηριοιδεόν
ΒΕΡΟΙΑ

50 χρόνια Ραδιόφωνο

Του Γιώργου Ντελιόπουλου

Σήμερα θα κάνω ένα ταξίδι και θα γυρίσω 60 χρόνια πίσω, για να ζωντανέψω μερικές όμορφες παιδικές μου στιγμές, που έχουν σχέση με μια συσκευή.

Η συσκευή αυτή δεν είναι άλλη από το ραδιόφωνο, που μας διασκέδασε, μας πληροφόρησε, μας ταξίδεψε πολλές φορές νοερά σε τόπους μακρινούς. Μεγάλωσε δυο γενιές ανθρώπων, κράτησε συντροφιά σε μοναχικούς ανθρώπους και ανήμπορους. Το ραδιόφωνο που για δεκαετίες ήταν και είναι, ένα κομμάτι από τη ζωή μας.

Βέβαια μέσα σ' αυτά τα 50 χρόνια υπήρξε και περίοδος που οι άνθρωποι το χρησιμοποιούσαν σαν εργαλείο για κάποιους σκοπούς. Γι' αυτή την περίοδο και για τα αρνητικά του, εγώ δεν θα κάνω λόγο.

Ήταν Αύγουστος του 1949 και ο καπνός δεν είχε διαλυθεί ακόμα από την έκρηξη του Ελληνοαλβανικού πολέμου, της Κατοχής και του Εμφυλίου, όταν ο βαθύπλουτος τότε Δημήτριος Λόγγος, γιος της Ευδοξίας Μαλακούση και του Γρηγορίου Δ. Λόγγου, γνωστού ως «Γαλάκη» έφερε στο κτήμα του, στο Κεφαλοχώρι, την πρώτη ραδιοφωνική συσκευή μάρκας Telefunken. Για μας τα παιδιά αυτή η συσκευή ήταν γεγονός μεγάλο, πιστεύω όμως και για τους μεγάλους το ίδιο.

Πρέπει να πω, πως αυτή η φεγγαρόφωτη Αυγουστιάτικη βραδιά δεν λησμονιέται. Είχε συγκεντρωθεί σχεδόν όλο το χωριό και αρκετοί από τα γειτονικά χωριά.

Άντρες, γυναίκες, παιδιά, λες και ήταν ρουμλουκιώτικος γάμος, καθισμένοι σταυροπόδι, κάτω στα χόρτα, καρτερούσαν με αγωνία να ακούσουν την φωνή του Έλληνα εκφωνητή ή ακόμα και κάποιο τραγούδι από την μακρινή Αραπιά. Σ' όλο αυτό το διάστημα πολλά λέγονταν από ηλικιωμένους και πολλά ακούγονταν γι' αυτό το περίεργο κουτί, που θα έφερνε την ανθρώπινη ανάσα και φωνή, δίχως τηλεγραφικό σύρμα πάνω στο κονάκι.

-Ε, Θε μ', ήρθαν τα λόια τ' αη Κουσμά, δα μας χασ' ι Θιος!

Η αγωνία όμως μεγάλωνε όσο η ώρα περνούσε.

Μια κεραία από χάλκινο γυμνό σύρμα σε σπιράλ, ήταν προσαρμοσμένη με κατεύθυνση Ανατολή – Δύση. Η χαρά των μεγάλων ήταν ότι θα γνώριζαν και τον Δημήτριο Λόγγο. Ήταν πρόσωπο με μεγάλη ακτινοβολία όχι μόνο στην Ελλάδα, αλλά και στην Δ. Ευρώπη. Κάποια στιγμή η συσκευή ήρθε έξω. Την έβγαλε Ο Σίμος Καραγιώργης, μέγας και τρανός τότε κι αυτός, αφού υπήρξε ιδιαίτερος γραμματέας του Πάγγαλου.

Καθώς γύριζε τον δείκτη ακούστηκε η φωνή του Έλληνα εκφωνητή. Ένα α α α! ακούστηκε από μικρούς και μεγάλους. Η χαρά ήταν απερίγραπτη. Αυτό συνεχίστηκε αρκετές βραδιές από εμάς τα παιδιά. Δεν πέρασε όμως πολύς καιρός και μια άλλη παρόμοια συσκευή ήρθε στο χωριό μας από έναν Ηπειρώτη μπακάλη-καφετζή, το Νίκο Νούτσο.

Δεν θα περιγράψω το τι γινόταν εκείνη την εποχή μ' αυτές τις συσκευές. Δεν πέρασε όμως πολύς καιρός και το ραδιόφωνο μπήκε για καλά στη ζωή μας, όπως αργότερα το μαγνητόφωνο, η τηλεόραση, το βίντεο και σήμερα το κινητό τηλέφωνο.

Γίνεται σύντροφος του ανθρώπου στην καθημερινή ζωή και καθώς ο καπνός από τους καταστροφικούς πολέμους διαλύεται, ανοίγει μια άλλη πόρτα, η πόρτα της μετανάστευσης, της ξενιτιάς, του ξεριζωμού. Το ραδιόφωνο σιγά-σιγά ανοίγει τα φτερά του και η φωνή του Έλληνα εκφωνητή ακούγεται στην Ευρώπη, στα Βαλκάνια και πέρα στην Ανατολή. Την εποχή αυτή η μάνα και η αγαπημένη του μετανάστη περιμένει ένα μήνυμα από την ξενιτιά. Είναι η εποχή που η Ρουμλουκιώτισσα γραίνει, λαναρίζει, γνέθει και υφαίνει στον αργαλειό. Οι νύχτες είναι ατέλειωτες και το ραδιόφωνο με όλα τα καλά του κάνει το πρώτο κακό στην λαϊκή παράδοση.

Σταματάει πλέον η κουβέντα, μεταξύ των γυναικών, δεν τραγουδούν στα νυχτέρια, δεν ακούγεται το παραδοσιακό παραμύθι, για το Βασιλόπουλο, τους δράκους, τις Νεράιδες, τους καλικάντζαρους. Όλοι είναι βουβοί, περιμένοντας να ακούσουν τραγούδια της ξενιτιάς, την Μαριάννα Χατζοπούλου, τον Στέλιο Καζαντζίδη, που τραγουδάει για όλους, για τη μάνα, τον πατέρα, την αγάπη.

Δάκρυα και στεναγμοί, ακούγονται όταν έρχονται μηνύματα από το Βέλγιο, την Δ. Γερμανία, τον Καναδά και τη μακρινή Αμερική και Αυστραλία. Η ξενιτιά τότε για την μάνα, το παιδί, την αγαπημένη σήμαινε ζωντανός χωρισμός. Το τηλέφωνο δεν υπήρχε, παρά μόνο στους κεντρικούς Σ. Σταθμούς των τρένων. Ο ταχυδρόμος στο χωριό ερχόταν κάθε δεκαπέντε ημέρες και σε πολλά ορεινά χωριά μια φορά τον μήνα. Το ραδιόφωνο είναι πλέον ένα μέσον διασκέδασης, πληροφόρησης και φυσικά σκοπός των ειδικών να γίνει μέσον για τον πολιτισμό, αν και αυτό άργησε να γίνει. Μια νέα εκπομπή μπαίνει στην πρωινή ζώνη με μυθιστορήματα, τα οποία χρηματοδοτούν τα πρώτα απορρυπαντικά klin, omo, rolo, taid. Είναι ένας σταθμός του ελληνικού κρατικού ραδιοφώνου. Η γυναίκα βομβαρδίζεται με πρωτάκουστα διαφημιστικά μηνύματα και πολλές φορές έχουν καεί φαγητά, ρούχα από το σίδερο, παιδιά έμειναν νηστικά, ταξίδια και επισκέψεις έχουν αναβληθεί.

Θα αναφέρω μερικά από τα ημίωρα εκείνα θεατρικά έργα με φωνές αλησμόνητες, αλλά και το θέατρο της Δευτέρας, της Τετάρτης, «Πικρή μικρή μου αγάπη» μυθιστόρημα, «Η οικογένεια Παπαδοπούλου» και πολλά άλλα, που δεν μπορώ να θυμηθώ. Οι ηθοποιοί που ερμήνευαν τους ρόλους ήταν όλοι τους αστέρια του θεάτρου και του σινεμά, μερικούς από αυτούς τους θυμάμαι, γιατί μετά από κάθε θεατρική πράξη ακούγαμε τα ονόματά τους: Βύρων Πάλης, Αφροδίτη Γρηγοριάδου, Στέφανος Ληναίος, Έλλη Φωτίου, Παντελής Ζερβός, Γιάννης Βογιατζης. Άλλες εκπομπές που κράτησαν ήταν του Γιώργου Οικονομίδη την Κυριακή στις 11 π.μ με εκείνο το «φίλοι μου αγαπημένοι γεια σας και χαρά σας». Η θεία Λένα με την Αντιγόνη Μεταξά 25 ολόκληρα χρόνια. Ονόματα που δεν λησμονούνται από εκείνη την εποχή είναι: Ιάκωβος Καμπανέλης, Ιων. Νταϊφάς, Γιώργος Θεοδοσιάδης. Υπήρξαν όμως και στιγμές που το ραδιόφωνο μας έφερε ξένες κουλτούρες, ήταν η εποχή με τα ξένα λατινοαμερικάνικα τραγούδια. Όταν στη ζωή μας μπήκε ένα άλλο μέσον, να μαγνητοφωνεί τη φωνή μας, το ραδιόφωνο χρησιμοποίησε την ευκαιρία. Προσλαμβάνει τον λαογράφο-συλλέκτη Τάκη Σαμαρά και με την επιμέλεια του Παναγιώτη Ταλαντόπουλου αποφασίζει να ηχογραφήσει τραγούδια της Μακεδονίας-Θράκης, του Πόντου, της Μ. Ασίας με μουσικούς τον Παπαγεωργίου στο κλαρίνο και τον Γιάννη Κακαλο στο λαούτο.

Την 1-8-1969 ηχογραφούν τραγούδια της περιοχής του Ρουμλουκιού στην Κορυφή Ημαθίας, στην Αγκαθιά και στο Νησί, τραγούδια που ακούγονταν κάθε εβδομάδα από την ΕΙΡ, τις απογευματινές ώρες. Τραγούδια που πρώτη φορά ακούστηκαν στο πανελλήνιο.

Αυτές οι μπομπίνες πρέπει να είχαν μπει στο αρχείο και δεν γνωρίζω για ποιο λόγο δεν ακούγονται εδώ και πολλά χρόνια. Στα χρόνια όμως αυτά που αναφέραμε ακολούθησε και ένας νέος λαογράφος, δημοσιογράφος, συλλέκτης, συγγραφέας, ο δικός μας Γιώργος Καραγκιοζόπουλος ή «Μελίκης». Ο Γιώργος Μελίκης τέκνο της περιοχής Ρουμλουκιού, έρχεται σαν πρόδρομος και προβάλλει τον τόπο μας και τη ντοπιολαλιά. Κάνει εκπομπές και ανοίγει τα φτερά του για μακρινά ταξίδια, όπου και έφτασε με πολλή κούραση στο στόχο του. Αμέτρητα είναι τα ονόματα εκείνης της εποχής που έρχονται στο μυαλό μου, μα δεν θα μπορέσω να τα αναφέρω, λόγω του περιορισμένου χώρου. Έτσι περίπου θυμάμαι το ραδιόφωνο από τα 13 μου χρόνια. Μισός αιώνας πέρασε από εκείνη την φεγγαρόφωτη αυγουστιάτικη βραδιά στο Κεφαλοχώρι Ημαθίας, μετά τον πόλεμο και τον εμφύλιο. Μισός αιώνας πέρασε και οι μνήμες έμειναν ζωντανές.

ΤΕΟ ΠΑΥΛΙΔΗΣ
ΗΛΕΚΤΡΟΛΟΓΙΟ - ΗΛΕΚΤΡΟΝΙΚΑ AUTO
ΕΠΙΣΚΕΥΗ - SERVICE - AUTO CLIMA
ΜΠΑΤΑΡΙΕΣ VARTA MAGNETI MARELLI
✓ ΚΛΕΙΔΙΑ ΑΥΤΟΚΙΝΗΤΩΝ & ΜΟΤΟ
✓ ΚΕΛΥΦΗ & ΕΠΙΣΚΕΥΗ ΚΛΕΙΔΙΩΝ
✓ IMMOBILIZER - ΚΛΕΙΔΙΑ - ΠΡΟΓΡΑΜΜΑΤΙΣΜΟΙ
✓ ΕΠΙΣΚΕΥΗ ΣΥΣΤΗΜΑΤΟΣ IMMOBILIZER
✓ ΚΟΠΗ ΚΛΕΙΔΙΩΝ AUTO - ΜΟΤΟ & ΟΙΚΙΑΣ
✓ ΤΗΛΕΧΕΙΡΙΣΤΗΡΙΑ ΓΙΑ ΓΚΑΡΑΖΟΠΟΡΤΕΣ
ΕΚΔΟΣΗ ΚΑΡΤΑΣ ΚΑΥΣΑΕΡΙΩΝ 5€
www. ecodiesel.gr
ΕΙΣΑΓΩΓΕΣ - ΠΩΛΗΣΕΙΣ
ΚΑΙΝΟΥΡΓΙΑ & ΑΝΑΚΑΤΑΣΚΕΥΗΣ
✓ΜΠΕΚ & ΑΝΤΛΙΕΣ ΠΕΤΡΕΛΑΙΟΥ ✓TURBO
✓ΒΑΛΒΙΔΕΣ ΠΙΕΣΗΣ ΚΑΥΣΙΜΟΥ
✓ΚΙΝΗΤΗΡΕΣ & ΑΥΤΟΜΑΤΑ ΣΑΣΜΑΝ ΟΧΗΜΑΤΩΝ
ECO DIESEL High performance
ΠΙΕΡΙΩΝ 188 ΒΕΡΟΙΑ ΤΗΛ. 23310 67757

ΠΟΛΙΤΙΣΤΙΚΟΣ ΣΥΛΛΟΓΟΣ ΑΓΙΟΥ ΓΕΩΡΓΙΟΥ ΒΕΡΟΙΑΣ
Υπό την Αιγίδα
ΕΠΙΜΕΛΗΤΗΡΙΟ ΗΜΑΘΙΑΣ
5η Γιορτή Κηπευτικών Αγίου Γεωργίου
Σάββατο 20 Ιουλίου 9μ.μ.
Δημοτικό Σχολείο Αγίου Γεωργίου
Καλλιτεχνικό πρόγραμμα:
Δορυφορική Εκδήλωση σε συνεργασία με τον σύλλογο Κάρανος Πέμπτη 18 Ιουλίου ώρα 17:00-22:00 στην Πλατεία Δημαρχείου Βέροιας.
-Περίπτερο Πολιτιστικού Συλλόγου Αγίου Γεωργίου.
- Παρουσίαση Κηπευτικών Αγίου Γεωργίου.
- Γαστρονομικές δημιουργίες με βάση τα κηπευτικά.
Σε συνδιοργάνωση με
ΧΡΥΣΟΣ ΧΟΡΗΓΟΣ
ΠΕΡΙΦΕΡΕΙΑ ΚΕΝΤΡΙΚΗΣ ΜΑΚΕΔΟΝΙΑΣ Περιφερειακή Ενότητα ΗΜΑΘΙΑΣ

Premium Quality
Fresh Fruits
AC Episkopi
Επισκοπή Δήμου Νάουσας
59200, Ημαθία
Τηλ.: 2332044494, 44770
Φαξ: 2332044900
info@asepiskopis.gr
www.asepiskopis.gr
Αγροτικός Συνεταιρισμός Επισκοπής

Οι 4 πρώτοι παίκτες που φέρεται να συμφώνησαν με την «Βασίλισσα»

Επιστροφή Καψάλη

Με πυρετώδεις ρυθμούς συνεχίζουν το μεταγραφικό σαφάρι οι άνθρωποι της «Βασίλισσας του βορρά» με σκοπό να ενισχύσουν την ομάδα ενόψει την συμμετοχής της τη νέα σεζόν στο πρωτάθλημα της Football league, όπου οι στόχοι θα είναι και πάλι πρωταγωνιστικοί. Σύμφωνα με δημοσιογραφικές πληροφορίες, η ΒΕΡΟΙΑ έχει έρθει σε συμφωνία με τέσσερις ποδοσφαιριστές και απομένουν οι επίσημες ανακοινώσεις για να ντυθούν και τυπικά στα κυανέρυθρα.

Πρόκειται για τον 25χρονο αμυντικό Στέλιο Καψάλη (φωτο) που αγωνιζόταν στην Δόξα Δράμας και ο οποίος επιστρέφει στη «Βασίλισσα» μετά από 1,5 χρόνο, αφού αγωνίστηκε με αυταπάρνηση σε κείνη την ταλαιπωρημένη ομάδα, τον 34χρονο μεσοεπιθετικό Μαρσέλο Πέντα που έπαιξε μεταξύ άλλων σε ΝΠΣ Βόλο (ήταν από τους συντελεστές της ανόδου στην Σούπερ Λίγκα) Αιγινιακο και Πιερικό, τον 29χρονο Ημαθιωτη μέσο Νίκο Ζούρκο που θα ερχόταν από πέρσι αλλά υπήρχε καθυστέρηση στην συγκρότηση της ομάδας και αγωνιζόταν μέχρι πρότινος στα Γιαννιτσά και τον 22χρονο επιθετικό του Άρη Παλαιοχωρίου, Αλμπέρτο Σιμόνι.

Παράλληλα οι Βεροιώτης βρίσκονται σε αναζήτηση ενός έμπειρου τερματοφύλακα μετά την λύση της συνεργασίας με τον Κοντογουλίδη.

πηγή. Kerkidasport.gr

Σημαντική ενίσχυση με την Αθηνά Βασιλειάδου για τη ΒΕΡΟΙΑ 2017

Την Αθηνά Βασιλειάδου απέκτησε η ΒΕΡΟΙΑ 2017, τη διεθνή με τα χρώματα της Εθνικής Ελλάδος και με πολλές παρουσίες σε ευρωπαϊκά πρωταθλήματα,(Γερμανίας, Ολλανδίας, Λουξεμβούργου και Ισπανίας) αριστερόχειρα να καλύπτει την δεξιά πτέρυγα της ομάδας της ΒΕΡΟΙΑΣ.

Σε δήλωσή της η αθλήτρια αναφέρει: «Είμαι πολύ χαρούμενη που γίνομαι μέλος στην ομάδα της ΒΕΡΟΙΑΣ 2017. Σε μια πόλη που η καρδιά της διψάει για χάντμπολ. Θα δώσω τον καλύτερο μου εαυτό για να επιτευχθούν οι στόχοι της ομάδας. Τέλος θα ήθελα να ευχαριστήσω τους παράγοντες όπως και τον προπονητή για την επιλογή τους στο πρόσωπο μου».

ΓΕ Νάουσας

Αποτελέσματα αγώνων "ΔΑΒΙΤΖΟΓΛΕΙΑ 2019"-ΚΑΒΑΛΑ 17/7/19

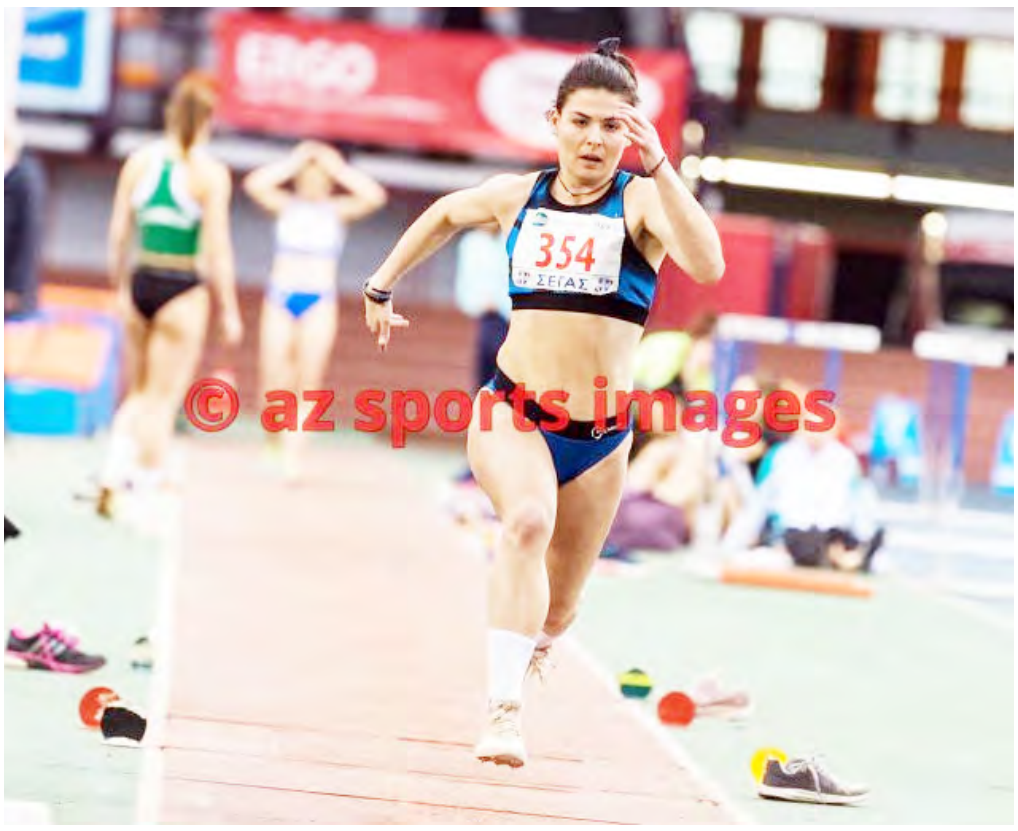

Πολύ καλή η παρουσία των αθλητών της Γ.Ε. Νάουσας στο Grand Prix στίβου «Δαβιτζόγλεια 2019» που έγινε στην Καβάλα την Τετάρτη 17/7. Με την 2η θέση στο μήκος της Ιωάννας Ιωάννου και στο ύψος του Γιώργου Στεφανή ολοκληρώθηκε η προετοιμασία των αθλητών του συλλόγου ενόψει του Πανελληνίου πρωταθλήματος Α/Γ που θα γίνει στην Πάτρα στις 27,28/7.

Στους αγώνες συμμετείχαν αθλητές από όλη την Ελλάδα, τη Κύπρο και την Βουλγαρία. Η Γ.Ε. Νάουσας συμμετείχε στους αγώνες με 7 αθλητές και αναλυτικά οι θέσεις και οι επιδόσεις που κατέλαβαν ήταν:

ΓΥΝΑΙΚΩΝ

ΜΗΚΟΣ: 2η Ιωάννου Ιωάννα (6.08)

ΣΦΑΙΡΑ: 5η Στεφανή Ιωάννα (11.27), 6η Δραγουμάνου Βασιλική(10.63).

200μ.: 5η Λίγγου Ευδοξία (28''02)

ΤΡΙΠΛΟΥΝ: Ιωάννου Πηνελόπη (άκυρη)

ΑΝΔΡΩΝ

ΥΨΟΣ: 2ος Στεφανής Γιώργος (1.85)

Επί κοντώ : 5ος Λογδανίδης Κων/νος(4.45) , 7ος Στεφανής Γιώργος (4.10)

ΑΘΛΗΤΙΣΜΟΣ ΑΘΛΗΤΙΣΜΟΣ

Το ΦΙΛΙΠΠΕΙΟ δήλωσε για έδρα στο κύπελλο Ευρώπης ο Αερωπός

Ο Αερωπός συμμετέχει για δεύτερη συνεχόμενη χρονιά σε ευρωπαϊκή διοργάνωση, όμως η πόλη της Έδεσσας δεν θα φιλοξενήσει ευρωπαϊκό αγώνα, καθώς το γυμναστήριο της πόλης δεν πληροί τις απαραίτητες προδιαγραφές ώστε να πάρει την έγκριση της ευρωπαϊκής ομοσπονδίας.

Έτσι οι άνθρωποι του Αερωπού δήλωσαν ως έδρα το Φιλίππειο γυμναστήριο της Βέροιας και εκεί θα φιλοξενήσουν τον Προοδευτικό Πάφου στις 12 ή 13 Οκτωβρίου, στη ρεβάνς του δεύτερου γύρου του Τσάλεντζ Καπ.

Αξίζει να σημειωθεί ότι στα σχέδια της δημοτικής αρχής της Έδεσσας είναι η κατασκευή ενός νέου σύγχρονου κλειστού γυμναστηρίου έξω από την πόλη, με χωρητικότητα 3.000 θεατών, που θα αποτελέσει και σημείο αναφοράς για την ευρύτερη περιοχή. Άλλωστε, είναι αυτονόητο ότι χωρίς υποδομές δεν είναι δυνατόν να προ οδεύσουν ουσιαστικά οι σύλλογοι της περιοχής.

Στην απόκτηση του βεροιώτη Αλέξανδρου Παπατζίκου και του Δημήτρη Ντάγκρα προχώρησαν οι Νικαιώτες

Αναλυτικά οι ανακοινώσεις αναφέρουν:

«Ο Ιωνικός ανακοινώνει την απόκτηση του ακραίου επιθετικού Δημήτρη Ντάγκρα. Ο Γεννημένος στις 4-9-1995 άσος ,αγωνιζόταν την προηγούμενη αγωνιστική περίοδο στο Αιγάλεω.

Ο Ντάγκρας ξεκίνησε την καριέρα του από τις ακαδημίες του Παναθηναϊκού, ενώ επόμενος σταθμός ήταν ο Πανιώνιος. Παράλληλα έχει φορέσει τις φανέλες των Αχαρναϊκού, Άρη Θεσσαλονίκης, Κισσαμικού και Αναγέννηση Καρδίτσας.

Στις πρώτες του δηλώσεις ανέφερε χαρακτηριστικά: » Είναι μεγάλη μου και χαρά και τιμή να φορέσω τη φανέλα ενός τόσο ιστορικού συλλόγου όπως ο Ιωνικός. Θέλω να ευχαριστήσω θερμά την οικογένεια Τσιριγώτη όπως και τον κο Αρναούτη ο οποίος είναι και ο πρώτος προπονητής με τον οποίο υπέγραψα στην καριέρα μου επαγγελματικό συμβόλαιο. Θέλω να βοηθήσω την ομάδα με όλες μου τις δυνάμεις και ανυπομονώ να ξεκινήσουμε.»

«Ο Ιωνικός ανακοινώνει την έναρξη της συνεργασίας του με τον ποδοσφαιριστή Αλέξανδρο Παπατζίκο. Αγωνίζεται στη θέση του στόπερ και είναι 32 χρονών.

Στην πλούσια και γεμάτη εμπειρίες καριέρα του έχει φορέσει τις φανέλες των Βέροια(ξεκίνησε απο τις ακαδημίες),Νίκη Πολύγυρου, Επανωμή,Εορδαικό,Νίκη Βόλου,Επανωμή, Χανιά,ΟΦΗ, Πανσερραϊκός,Μακεδονικός και ΑΕΕΚ ΣΥΝΚΑ που έπαιξε πέρυσι.

Στις πρώτες του δηλώσεις ανέφερε: » Είμαι πολύ χαρούμενος που θα βρεθώ σε μία ιστορική ομάδα όπως είναι ο Ιωνικός. Ευχαριστώ θερμά την οικογένεια Τσιριγώτη και τον κο Αρναούτη που με επέλεξαν και υπόσχομαι να δώσω τον καλύτερο μου εαυτό για να βοηθήσω τον Ιωνικό να πετύχει τους στόχους του στη Football League.»

Γ.Ε. Νάουσας

2η θέση για την Ιωάννα Ιωάννου και τον Γιώργο Στεφάνη

Τα αποτελέσματα όλων των αθλητών του τμήματος

Πολύ καλή η παρουσία των αθλητών της Γ.Ε. Νάουσας στο Grand Prix στίβου «Δαβιτζόγλεια 2019» που έγινε στην Καβάλα την Τετάρτη 17/7. Με την 2η θέση στο μήκος της Ιωάννας Ιωάννου και στο ύψος του Γιώργου Στεφανή ολοκληρώθηκε η προετοιμασία των αθλητών του συλλόγου ενόψει του Πανελληνίου πρωταθλήματος Α/Γ που θα γίνει στην Πάτρα στις 27,28/7. Στους αγώνες συμμετείχαν αθλητές από όλη την Ελλάδα, τη Κύπρο και την Βουλγαρία. Η Γ.Ε. Νάουσας συμμετείχε στους αγώνες με 7 αθλητές και αναλυτικά οι θέσεις και οι επιδόσεις που κατέλαβαν ήταν:

ΓΥΝΑΙΚΩΝ

ΜΗΚΟΣ: 2η Ιωάννου Ιωάννα (6.08)

ΣΦΑΙΡΑ: 5η Στεφανή Ιωάννα (11.27), 6η Δραγουμάνου Βασιλική(10.63).

200μ.: 5η Λίγγου Ευδοξία (28''02)

ΤΡΙΠΛΟΥΝ: Ιωάννου Πηνελόπη (άκυρη)

ΑΝΔΡΩΝ

ΥΨΟΣ: 2ος Στεφανής Γιώργος (1.85)

Επί κοντώ: 5ος Λογδανίδης Κων/νος(4.45), 7ος Στεφανής Γιώργος (4.10)

ΗΜΑΘΙΑ ΗΜΑΘΙΑ ΗΜΑΘΙΑ

Γεμάτο εκδηλώσεις το καλοκαίρι στο Ξηρολίβαδο

Όπως κάθε χρόνο, έτσι και φέτος ο Πολιτιστικός Όμιλος Ξηρολιβάδου αναλαμβάνει στο πλαίσιο των δραστηριοτήτων του να υλοποιήσει μια σειρά από εκδηλώσεις – δράσεις που αφορούν τον πολιτισμό, τον αθλητισμό, το χορό, την παράδοση, τη χειροτεχνία και τη μουσική με επίκεντρο το Ξηρολίβαδο. Καλούμε λοιπόν όλα τα μέλη του Ομίλου, τους κατοίκους και τους φίλους του χωριού μας, να αγκαλιάσουν με τη συμμετοχή και τη στήριξή τους τις εκδηλώσεις και για μια ακόμη φορά να απολαύσουμε τις ομορφιές της φύσης που το Ξηρολίβαδο μας προσφέρει.

Διευκρινίζεται ότι, πέρα από το βασικό κορμό των εκδηλώσεων που ανακοινώνεται, θα υπάρξουν και κάποιες επιπλέον (ποδοσφαιρικοί αγώνες νέων, διαλέξεις, δράσεις κυκλοφοριακής αγωγής κ.α.) , οι οποίες λόγω των ιδιαιτεροτήτων στην προετοιμασία τους δεν μπορεί να προσδιοριστεί άμεσα η ημερομηνία διεξαγωγής τους. Για αυτές αλλά και για οποιεσδήποτε άλλες αλλαγές στο πρόγραμμα, θα γίνουν έγκαιρα ανακοινώσεις. Τέλος διευκρινίζουμε ότι το πρόγραμμα μπορεί να τροποποιηθεί αν οι καιρικές συνθήκες δεν επιτρέψουν την πραγματοποίηση κάποιας εκδήλωσης.

ΠΡΟΓΡΑΜΜΑ

Παρασκευή και Σάββατο 19-20 Ιουλίου 2019: Εορτασμός του προστάτη του χωριού Προφήτη Ηλία και 15ο Αντάμωμα χορευτικών συγκροτημάτων στην πλατεία του χωριού (Σάββατο βράδυ).

Τρίτη 23 Ιουλίου 2019: Επίσκεψη της κινητής βιβλιοθήκης της Δημόσιας Βιβλιοθήκης Βέροιας 10:00 το πρωί – 13:00 το μεσημέρι.

Τετάρτη 24 Ιουλίου 2019: 3ο Τουρνουά Σκάκι για παιδιά

Παρασκευή 26 Ιουλίου 2019: Πορεία από το Ξηρολίβαδο στο Ιμπιλί για τον εορτασμό της Αγίας Παρασκευής.

Τετάρτη 31 Ιουλίου 2019: Γιορτή Πίτας

Σάββατο 3 Αυγούστου 2019: Νυχτερινή διαβίωση στο δάσος.

Κυριακή 4 Αυγούστου 2019: α) Μνημόσυνο για τους πεσόντες στον πόλεμο Ξηρολιβαδιώτες και β) Γενική Συνέλευση των μελών του Π.Ο.Ξ. και των κατοίκων του χωριού – διαδικασίες για την ανάδειξη φύλακα.

Τετάρτη 7 Αυγούστου 2019: Παράσταση Καραγκιόζη στο κτίριο του Π.Ο.Ξ.

Πέμπτη 8 Αυγούστου 2019: Επαναληπτική επίσκεψη της κινητής βιβλιοθήκης της Δημόσιας Βιβλιοθήκης Βέροιας 10:00 το πρωί – 13:00 το μεσημέρι.

Σάββατο 10 Αυγούστου 2019: 3ο Πάρτι νεολαίας στα «Πεύκα».

Τετάρτη 21 Αυγούστου 2019: Παράσταση από τη Θεατρική Ομάδα του Π.Ο.Ξ.

Σάββατο 24 Αυγούστου 2019: Αποχαιρετιστήρια εκδήλωση – λήξη καλοκαιρινών δράσεων.

Παράλληλα με τις παραπάνω εκδηλώσεις – δράσεις, από τις 22 Ιουλίου και ως τις 23 Αυγούστου 2019 θα πραγματοποιούνται σε εβδομαδιαία βάση οι πάγιες δράσεις του Ομίλου που είναι:

- **Κάθε Τρίτη απόγευμα στις 19:00** εισαγωγικά μαθήματα σε μαθητές/τριες Δημοτικού για την ομαλή προσαρμογή τους στην επόμενη τάξη και σε μαθητές/τριες Γυμνασίου ως πρόσθετη βοήθεια από το μέλος του Π.Ο.Ξ. και φιλόλογο κα Ολυμπία Μπλατσιώτη.
- **Κάθε Τετάρτη,** εργαστήριο της Θεατρικής Ομάδας νέων του ΠΟΞ με την καθηγήτρια μέλος του Ομίλου κα Κόγια Αναστασία.
- **Κάθε Πέμπτη**, μαθήματα κατασκευής χειροποίητου κοσμήματος από την Αντιπρόεδρο του Π.Ο.Ξ. κα Δήμητρα Κουτόβα**: 18:30 – 19:30 παιδικό τμήμα, 19:30 – 20:30 τμήμα εφήβων.**
- **Κάθε Παρασκευή,** μαθήματα χορού από το χοροδιδάσκαλο του Π.Ο.Ξ. Ιωάννη Τσιαμήτρο, από τις **19:00 το απόγευμα** για όσα τμήματα δημιουργηθούν (παιδικό, νέων, ενηλίκων).

ΚΑΛΟ ΚΑΛΟΚΑΙΡΙ
Το Δ.Σ. του Π.Ο.Ξ.

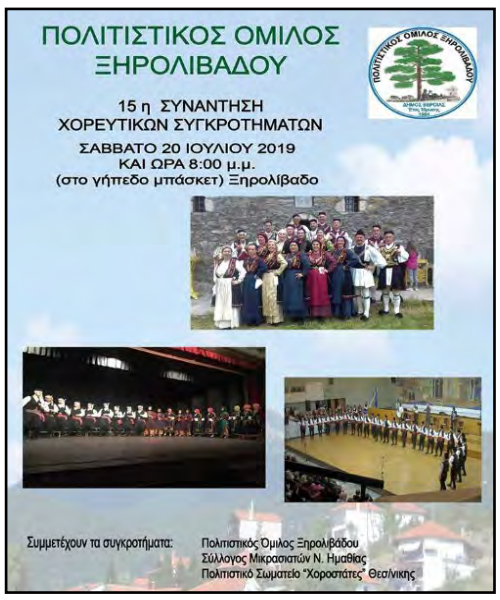

Οι καλοκαιρινές εκδηλώσεις στο Σέλι

Το βασικό πρόγραμμα των καλοκαιρινών εκδηλώσεων και δραστηριοτήτων του ανακοινώνει το Δ.Σ. του Πολιτιστικού Τουριστικού Συλλόγου Σελίου, (Π.Τ.Ο.Σ) το οποίο θα περιλαμβάνει και αγώνες παιδικού ποδοσφαίρου, ημερήσια εκδρομή και Seli mountain running στις 24 & 25 Αυγούστου.

Διευκρινίζεται ότι το πρόγραμμα μπορεί να τροποποιηθεί σε περίπτωση έκτακτων καιρικών φαινομένων.

Οι εκδηλώσεις έχουν ως εξής:

Δευτέρα 22 Ιουλίου 2019: Μεγάλη παιδική γιορτή με εμψυχωτές, face painting, παιχνίδια στην κεντρική πλατεία «Μακεδονίας» στις 6.00 μ.μ.

Τετάρτη 24 Ιουλίου 2019: Γνωριμία με το άθλημα του ποδοσφαίρου - προπόνηση στο γήπεδο ποδοσφαίρου στις 5.30 μ.μ.*

Παρασκευή 26 Ιουλίου 2019: Η κινητή Βιβλιοθήκη της Δημόσιας Βιβλιοθήκης Βέροιας στην κεντρική πλατεία «Μακεδονίας» από τις 12.00 έως τις 2.00 μ.μ.

Σάββατο 27 Ιουλίου 2019: Μουσική βραδιά με μουσικό σχήμα (λεπτομέρειες τις επόμενες ημέρες).

Τετάρτη 31 Ιουλίου 2019: Γνωριμία με το άθλημα του μπάσκετ - προπόνηση στο γήπεδο μπάσκετ στα Αλώνια στις 5.30 μ.μ.*

Κυριακή 4 Αυγούστου 2019: Γιορτή Πίτας στην κεντρική πλατεία «Μακεδονίας» στις 12 το μεσημέρι.

Τετάρτη 7 Αυγούστου 2019: 1) Γνωριμία με τον στίβο - προπόνηση στο γήπεδο ποδοσφαίρου στις 5.30 μ.μ.* 2) Θεατρική παράσταση (λεπτομέρειες εντός των ημερών).

Σάββατο 10 Αυγούστου 2019: Ποδηλατοδρομίες στις 5.30 μ.μ.*

Τρίτη 20 Αυγούστου 2019: Η Κινητή Βιβλιοθήκη της Δημόσιας Βιβλιοθήκης Βέροιας στην κεντρική πλατεία «Μακεδονίας» από τις 12.00 έως τις 2.00 μ.μ.

Σάββατο 24 Αυγούστου 2019: 4ο Φεστιβάλ Παραδοσιακών Χορών Δήμου Βέροιας, στο parking στην είσοδο του χωριού** (το πρόγραμμα θα ανακοινωθεί από το Δήμο Βέροιας).

*Σε συνεργασία με το Δήμο Βέροιας και την Κ.Α.Π.Α. Βέροιας

**Σε συνεργασία με το Δήμο Βέροιας και την Αντιδημαρχία Τουρισμού

Ζερβός
ΙΔΙΩΤΙΚΟ ΚΤΕΟ
ΒΕΡΟΙΑ - ΑΛΕΞΑΝΔΡΕΙΑ
Τηλ. 23310-60066 Τηλ. 23331-00004

ΚΕΝΤΡΟ ΑΝΑΚΥΚΛΩΣΗΣ
Ανταλλακτικά Αυτοκινήτων
ΕΔΟΕ
ΑΠΟΣΥΡΣΗ & ΔΙΑΓΡΑΦΗ ΕΠΙΒΑΤΙΚΩΝ-ΦΟΡΤΗΓΩΝ
Εμμανουηλίδης Θέμης
Κουλούρα Ημαθίας & Βέροια Παυσανίου 6
Τηλ./Fax: 23310 97197 - 28618, 6979 224505
emmanouilidisthemis@gmail.com

Κρητικού Αναστασία
ΨΥΧΟΛΟΓΟΣ-ΨΥΧΑΝΑΛΥΤΡΙΑ
-Πτυχ. Παν/μίου Ρουέν Γαλλίας
-Μεταπτυχιακοί τίτλοι DESS&DEA Παν/μίου Aix-Marseille Γαλλίας
-Ειδικότητα Κλινικής ψυχοπαθολογίας & ψυχανάλυσης
-Τεστ προσωπικότητας
-Θεραπεία παιδιών, εφήβων, ενηλίκων & ζευγαριών
Ομαδική ψυχοθεραπεία σε ανέργους ΔΩΡΕΑΝ
Δέχεται με ραντεβού
Βέροια: Βενιζέλου 7 - Τηλ.: 23310 68028
Έδεσσα: Γιαννιτσών 19 - Τηλ.: 2381300435
Κιν.: 6972 054101 - sasakrit@yahoo.gr

τρόπος Ζωής fitness studio
ομαδικά & ατομικά τμήματα
Pilates Mat & Reformer
ZUMBA
Yoga
Cardio
Μυϊκή Ενδυνάμωση
Υπεύθυνη Γυμναστηρίου: Ζωή Βασιάδη
Κονίτσης 26 (Απέναντι από τα ΚΤΕΛ)
23310 20601
697 3049700

ORCA PUMPS
ΠΑΠΑΔΟΠΟΥΛΟΣ ΠΑΝΑΓΙΩΤΗΣ
Διευθυντής Πωλήσεων
Α. ΠΑΠΑΔΟΠΟΥΛΟΣ & ΣΙΑ Ο.Ε.
Κατασκευή - Εμπόριο Αντλιών
1° χλμ. Αλεξάνδρειας-Θεσ/νίκης
Αλεξάνδρεια Ημαθίας Τ.Κ. 59300
info@orcapumps.gr
www.orcapumps.gr
Τηλ. 23330 25704
Fax. 23330 27706
Κιν. 6978 003 782

Νέα Δρομολόγια ΚΤΕΛ

Από το ΚΤΕΛ Ν. Ημαθίας ανακοινώνεται ότι το νέο πρόγραμμα δρομολογίων από Θεσσαλονίκη προς Βέροια διαμορφώθηκε ως εξής:

Θεσσαλονίκη-Αλεξάνδρεια-Βέροια από Δευτέρα μέχρι Παρασκευή μέσω Παλιάς Εθνικής οδού (ΠΕΟ)

Αφετηρία: Θεσσαλονίκη

Ενδιάμεσοι σταθμοί: Μαγνησία, Χαλκηδόνα, Λουδίας, Αλεξάνδρεια, Βρυσάκι, Καμποχώρι, Καλοχώρι, Καβάσιλα, Σταυρός, Μακροχώρι

Προορισμός: Βέροια

5:35, 6:45, 7:30, 8:15, 9:15, 10:45, 12:30 13:45, 14:45, 15:45, 16:45, 17:45, 18:45, 20:15, 21:30

Ταχείες Θεσσαλονίκη – Βέροια – Νάουσα καθημερινές από Δευτέρα μέχρι Παρασκευή

Πρόγραμμα δρομολογίων

6:15, 8:15, 9:15, 10:15, 11:15, 12:15, 13:15, 14:15, 15:15, 16:15, 17:15, 18:15, 19:15, 20:45

Βέροια - Θεσσαλονίκη όλα τα δρομολόγια

Αφετηρία: Βέροια

Ενδιάμεσοι σταθμοί μη ταχείας: Μακροχώρι, Σταυρός, Καβάσιλα, Καλοχώρι, Καμποχώρι, Βρυσάκι, Αλεξάνδρεια, Λουδίας, Χαλκηδώνα, Σίνδος

Ενδιάμεσοι Σταθμοί ταχείας: Κουλούρα, Νησέλι, Κλειδί, Διόδια Μαλγάρων

Προορισμός: Θεσσαλονίκη

Από Δευτέρα έως Παρασκευή

5:30, 6:20, 6:30 ΤΑΧΕΙΑ, 7:00 ΤΑΧΕΙΑ, 7:15, 7:45 ΤΑΧΕΙΑ, 8:00, 8:45 ΤΑΧΕΙΑ, 9:00, 9:45 ΤΑΧΕΙΑ, 10:30, 10:45 ΤΑΧΕΙΑ, 11:45 ΤΑΧΕΙΑ, 12:00, 12:45 ΤΑΧΕΙΑ, 13:00, 13:45 ΤΑΧΕΙΑ, 14:00, 14:45 ΤΑΧΕΙΑ, 15:00, 15:45 ΤΑΧΕΙΑ, 16:00, 16:45 ΤΑΧΕΙΑ, 17:00, 17:45 ΤΑΧΕΙΑ, 18:15, 19:30 ΤΑΧΕΙΑ, 19:45, 20:45, 21:30

ΔΡΟΜΟΛΟΓΙΑ ΣΑΒΒΑΤΟΥ

Βέροια – Θεσσαλονίκη 6:45Δ, 7:45Τ, 8:00,8:45Τ ,9:30,9:45Τ,10:30,11:30, 11:45Τ,12:30,13:30,13:45Τ, 14:30,14:45Τ, 15:30, 16:30, 17:30, 17:45Τ,18:30,19:30Τ,20:00, 21:30

ΘΕΣ/ΝΙΚΗ – ΒΕΡΟΙΑ: 7:00,8:30, 9:15Τ,10:00,10:15Τ,11:00,11:15Τ, 12:00,13:00,13:15Τ,14:00,15:00 15:15Τ, 16:00, 16:15Τ, 17:00, 18:00 19:00,19:15Τ,20:15,20:45Τ, 21:30

ΔΡΟΜΟΛΟΓΙΑ ΚΥΡΙΑΚΩΝ

ΒΕΡΟΙΑ-ΘΕΣ/ΝΙΚΗ: 6:30, 8:00, 9:30, 10:30, 11:30, 12:30, 13:30, 14:30, 15:30Τ, 16:30,17:30Τ, 18:30,19:30Τ, 20:30, 21:30

ΘΕΣ/ΝΙΚΗ – ΒΕΡΟΙΑ: 7:00, 8:00, 9:30, 11:00, 12:00,13:00, 14:00, 15:00, 16:00, 17:00Τ, 18:00, 19:00Τ,20:15,21:00Τ, 21:30

Για πληροφορίες το επιβατικό κοινό μπορεί να απευθύνεται: Σχετικά με τα δρομολόγια Βέροιας - Θεσσαλονίκης και αντίστροφα στο τηλέφωνο 23310-22342

Σχετικά με τα τοπικά δρομολόγια στο τηλέφωνο 23310-23334 Επίσης, για όλα τα δρομολόγια, όπως και άλλες πληροφορίες στην ιστοσελίδα του υπεραστικού ΚΤΕΛ Ν. Ημαθίας www.ktelimathias.gr και www.ktel-imathias.gr

Φαρμακεία

Σάββατο 20-7-2019

08:00-14:30 ΚΑΛΟΥΔΗΣ ΘΕΜΙΣΤΟΚΛΗΣ ΜΟΡΑΒΑ 3 (έναντι ΙΚΑ) 23310-27507

08:00-14:30 ΛΕΜΟΝΗ ΠΑΝΑΓΙΩΤΑ ΤΡΕΜΠΕΣΙΝΑΣ 21 (κοντά στο ΙΚΑ) 23310-74374

08:00-14:30 ΝΙΚΟΛΑΪΔΗΣ ΜΙΛΤΙΑΔΗΣ ΚΑΡΑΤΑΣΟΥ 19 (κοντά στο 6ο Δημοτικό σχολείο) 23310-66755

14:30-21:00 ΠΟΤΑΜΟΠΟΥΛΟΣ ΑΝΤΩΝΙΟΣ ΠΙΕΡΙΩΝ 44 23310-26914

19:00-21:00 ΛΙΑΚΟΣ ΑΝΑΣΤΑΣΙΟΣ ΚΙΜΩΝΟΣ 1-3 ΠΡΟΜΗΘΕΑΣ (πιάτσα ταξί) 23310-72677

21:00-08:00 ΛΙΑΚΟΣ ΑΝΑΣΤΑΣΙΟΣ ΚΙΜΩΝΟΣ 1-3 ΠΡΟΜΗΘΕΑΣ (πιάτσα ταξί) 23310-72677

Κυριακή 21-7-2019

08:00-14:30 ΠΑΝΤΑΖΗΣ ΚΩΝΣΤΑΝΤΙΝΟΣ ΑΪΒΑΛΙΟΥ 2 & ΑΚΡΟΠΟΛΕΩΣ - ΚΕΝΤΡΟ ΠΡΟΜΗΘΕΑ 23310-66812

14:30-21:00 ΜΑΝΟΥΣΑΡΙΔΟΥ ΕΥΑΓΓΕΛΙΑ ΖΑΧΟΥ ΕΜΜΑΝΟΥΗΛ 7 23310-21621

19:00-21:00 ΖΕΡΗΣ ΓΕΩΡΓΙΟΣ & ΣΙΑ Ο.Ε. ΚΟΝΙΤΣΗΣ 15 ΚΑΙ ΕΜΜ. ΖΑΧΟΥ ΓΩΝΙΑ(περ ΚΤΕΛ) 23310-62163

21:00-08:00 ΖΕΡΗΣ ΓΕΩΡΓΙΟΣ & ΣΙΑ Ο.Ε. ΚΟΝΙΤΣΗΣ 15 ΚΑΙ ΕΜΜ. ΖΑΧΟΥ ΓΩΝΙΑ(περ ΚΤΕΛ) 23310-62163

Δευτέρα 22-7-2019

16:00-21:00 ΑΝΑΣΤΑΣΙΟΥ ΣΟΦΙΑ & ΣΙΑ Ο.Ε. ΠΙΕΡΙΩΝ 7 (απέναντι από βενζινάδικο Γαλάνη) 23310-73324

16:00-21:00 ΘΩΙΔΗΣ ΙΩΑΝΝΗΣ ΒΕΝΙΖΕΛΟΥ 82 23310-67530

19:00-21:00 ΜΑΣΟΥΡΑ ΑΙΚΑΤΕΡΙΝΗ ΒΕΝΙΖΕΛΟΥ 18 23310-23132

21:00-08:00 ΜΑΣΟΥΡΑ ΑΙΚΑΤΕΡΙΝΗ ΒΕΝΙΖΕΛΟΥ 18 23310-23132

Συνεργείο επιφυλακής της ΔΕΥΑΒ

Ιούλιος 2019

Το συνεργείο επιφυλακής της ΔΕΥΑΒ κατά το διάστημα από **22-7-2019** μέχρι **28-7-2019** θα είναι το εξής: Αυτόματος τηλεφωνητής βλαβών: τηλ. **2331021814.**

ΕΒΔΟΜΑΔΙΑΙΟ ΠΡΟΓΡΑΜΜΑ ΛΕΙΤΟΥΡΓΙΑΣ
ΔΗΜΟΤΙΚΟΥ ΙΑΤΡΕΙΟΥ ΒΕΡΟΙΑΣ 22-26/07/2019

Στο Δημοτικό Ιατρείο του Δήμου Βέροιας προσφέρονται Υπηρεσίες Πρωτοβάθμιας Φροντίδας Υγείας σε ανασφάλιστους και άπορους πολίτες του Δήμου Βέροιας, από εθελοντές επαγγελματίες υγείας.

Για πληροφορίες και ραντεβού για όλα τα ιατρεία οι ενδιαφερόμενοι μπορούν να τηλεφωνούν στο τηλεφωνικό νούμερο **23313-53821 και 53809** ή να επισκέπτονται το Δημοτικό Ιατρείο στη **διεύθυνση οδός Σταδίου 51**, πιο κάτω από το γήπεδο της Βέροιας.

ΕΙΔΙΚΟΤΗΤΑ	ΔΕΥΤΕΡΑ 22/07/2019	ΤΡΙΤΗ 23/07/2019	ΤΕΤΑΡΤΗ 24/07/2019	ΠΕΜΠΤΗ 25/07/2019	ΠΑΡΑΣΚΕΥΗ 26/07/2019
Αλλεργιολόγος			Κατόπιν ραντεβού		
Γυναικολόγος			Κατόπιν ραντεβού		
Διαιτολόγος			Κατόπιν ραντεβού		
Ενδοκρινολόγος			Κατόπιν ραντεβού		
Καρδιολόγος			Κατόπιν ραντεβού		
Κοινωνική Λειτουργός	7:00-15:00	7:00-15:00	7:00-15:00	7:00-15:00	7:00-15:00
Λογοθεραπεία			Κατόπιν ραντεβού		
Νευρολόγος			Κατόπιν ραντεβού		
Νοσηλεύτρια	7:00-15:00	7:00-15:00	7:00-15:00	7:00-15:00	7:00-15:00
Οδοντίατρος				11:00-12:00	
Ουρολόγος			Κατόπιν ραντεβού		
Παιδίατρος			Κατόπιν ραντεβού		
Παθολόγος			Κατόπιν ραντεβού		
Πνευμονολόγος		12:00-13:30 Κατόπιν ραντεβού			
Ρευματολόγος		12.00-13:30 Κατόπιν ραντεβού			
Χδαταθεραπεία			Κατόπιν ραντεβού		
Φυσιοθεραπεία			Κατόπιν ραντεβού		
Χειρουργός			Κατόπιν ραντεβού		
Ψυχολόγος			Κατόπιν ραντεβού		
Ψυχίατρος			9:00-12:00 Κατόπιν ραντεβού		
Ω.Ρ.Λ.			Κατόπιν ραντεβού		

Τα σημεία πώλησης των εισιτηρίων διαρκείας των Αετών Βέροιας

Σε επτά (7) προς το παρόν σημεία διατίθενται τα εισιτήρια διαρκείας των Αετών Βέροιας ενόψει της συμμετοχής τους στη Γ Εθνική

Αυτά είναι :

1. Στα γραφεία της ομάδας στην Αγία Βαρβάρα Ημαθίας (απέναντι από την πρώην Οικογενειακή Ταβέρβα «Ο ΠΛΑΤΑΝΟΣ»)
2. Στα Ανταλλακτικά «Φωτιάδης», Θεσσαλονίκης 15 στη Βέροια
3. Στα Ανταλλακτικά-Λιπαντικά «Simparts», Σταδίου 101 στη Βέροια
4. Mikel, κατάστημα της Λεωφόρου Στρατού (έναντι νέας Πυροσβεστικής Υπηρεσίας)
5. Ταξιδιωτικό Γραφείο «Vergina Travel», Μητροπόλεως 47
6. Συνεργείο Αυτοκινήτων «Μάκης Ιωσηφίδης» στο Μακροχώρι (λίγα μέτρα πριν την είσοδο του ΔΑΚ «Βικέλας»)
7. Κρεοπωλείο «Κούσιος», Παναγή Τσαλδάρη 5 στη Βέροια

Ντύνεται ξανά στα κυανόλευκα ο Κώστας Ντέλλας

Την κυανόλευκη φανέλα της ΝΑΟΥΣΑΣ θα φοράει από τη νέα αγωνιστική περίοδο ο Κώστας Ντέλλας. Ο έμπειρος επιθετικός συμφώνησε σε όλα με την διοίκηση του ΦΑΣ και επιστρέφει στην ιστορική ομάδα, στην οποία αγωνίστηκε ξανά για δύο σεζόν (2007-2009).

Ο Ντέλλας αγωνιζόταν μέχρι πρότινος στην Επισκοπή, ενώ έχει παίξει ακόμη σε Κοπανό, Ζερβοχώρι, Αγ. Βαρβάρα, Μακεδόνα Βέροιας, Συκιά, Σκυλίτσι κ.α.

πηγή: kerkidasport.gr

Χρήσιμα Τηλέφωνα

Περιφέρεια Κεντρικής Μακεδονίας
Περιφερειακή Ενότητα Ημαθίας

Τηλ. κέντρο	23313 50100
Γραφείο Αντιπεριφερειάρχη	23313 50102
Πυροσβεστική	23310199,23310 68400
Νοσοκομείο κέντρο	23313 51100
Νοσοκομείο πληροφορίες	23313 51210
Νοσοκομείο ραντεβού	23313 51400
ΕΚΑΒ	166
ΔΕΥΑΒ	2331078.824
ΔΕΥΑΒ Βλάβες	2331021.814
ΔΕΔΔΗΕ (βλάβες) από σταθερό	1050
ΔΕΔΔΗΕ (βλάβες) σταθερό και κινητό	2331021111
ΔΕΔΔΗΕ (λοιπές υπηρ.)	2331074800
ΟΤΕ Βλάβες	121 κλήση από σταθερό
ΟΤΕ Βλάβες	13888 κλήση από κινητό
ΚΤΕΛ (Υπεραστικά)	2331022.342
ΚΤΕΛ	14505
ΚΤΕΛ (Αστικά)	2331022.282
ΟΣΕ	2331024.444
ΕΛΤΑ	23310 20664
ΡΑΔΙΟΤΑΞΙ	2331062.555 - 2331062.666
ΤΑΞΙ (πιάτσα ΚΤΕΛ)	23310-75151
ΔΟΥ ΒΕΡΟΙΑΣ (Γραμματεία)	23313 53124 23313 53125
ΤΕΛΕΤΩΝ Γ. ΚΟΥΡΕΑ	2331074222
ΓΗΡΟΚΟΜΕΙΟ	2331024891, 2331023322
Α' ΚΑΠΗ	2331028.664
Β' ΚΑΠΗ	2331021.286
Δασαρχείο Βέροιας και 231330-9642 έως 9650	231330-9636 έως 9640
Δ/νση Δασών	2331026385, 26394
Δ/νση Υγείας-Πρόνοιας	23310 78296, 78297
Τμήμα Συγκοινωνιών:	2331353416, 7
Τελωνείο	2331072.256
Ιδιωτικό ΚΤΕΟHELLAS (Πολυκλαδικά Λύκεια)	2331060.066
Ιδιωτικό ΚΤΕΟ Βέροιας (Μακροχώρι)	2331043.333
Β'Σ.Σ. τηλ. κέντρο	2331032.611
Στρατολογικό Γραφείο	2310894463, 2310894562
ΟΑΕΔ	2331026.888
Οργ. Εργατικής Κατοικίας	2331073353
Εθν. Οργαν. Πρόνοιας	2331024.598
ΤΟΕΒ	2331024.669
"Πρωτοβουλία για το παιδί" (Κέντρο αναφοράς περιστατικού)	2331072303
Δημ. Βιβλ Ζωγιοπούλου»	2331024.879
Αλσος Παπάγου	2331072.654
Ι. Μητρόπολη	2331022270
ΔΗΠΕΘΕ	2331078140
ΚΕΠΑ (ΧΩΡΟΣ ΤΕΧΝΩΝ)	2331078100
Οδική Βοήθεια HELLAS SERVICE	2331060919
Οδική Βοήθεια EXPRESS SERVICE	1154
Οδική Βοήθεια INTERAMERICAN	168

ΑΣΤΥΝΟΜΙΚΗ Δ/ΝΣΗ ΗΜΑΘΙΑΣ

Διευθυντής:	2331072.222, 76.615
Α' Υποδ/ντής:	2331020.240, 76.612
Β' Υποδ/ντής:	2331076.611
Υπασπιστής:	2331076.610, 76.613
Κέντρο Άμεσης Επέμβασης: 100,	2331025.197, 76.625 FAX: 23.333

ΑΣΤΥΝΟΜΙΚΟ ΤΜΗΜΑ ΒΕΡΟΙΑΣ

Διοικητής:	2331070.655, 2331076.645
Υποδιοικητής:	2331076.642
Αξ/κός Υπηρεσίας:	2331076.643
Γραμματεία:	2331076.646, 2331076.647
Διαβατήρια:	2331076650
Ταυτότητες:	2331076659

ΤΜΗΜΑ ΑΣΦΑΛΕΙΑΣ ΒΕΡΟΙΑΣ

Διοικητής:	2331070.588, 2331076.655
Υποδιοικητής:	2331076.658
Αξ/κός Υπηρεσίας:	2331076.653
Γραμματεία:	2331076.656
Γραφείο Αλλοδαπών:	2331076.657

ΤΜΗΜΑ ΤΡΟΧΑΙΑΣ ΒΕΡΟΙΑΣ

Διοικητής:	2331071.071, 2331076.665
Υποδιοικητής:	2331076.667
Αξ/κός Υπηρεσίας:	2331076.669
Γραμματεία:	2331076.663
Γραμ. (Μοτοποδήλατα):	2331076.664
Τμήμα Συνοριακής Φύλαξης Γευγιανών.	2331098000

Δήμος Βέροιας Δημοτική Ενότητα Βέροιας

Γραφείο Δημάρχου:	2331350505
Αντιδήμαρχος Ανάπτυξης και Οικονομικών:	2331350632
Τμήμα Καθαριότητας-Ανακυκλώσιμων υλικών	2331350634, 2331350595
Τμήμα Πράσινου-Δασών	2331350606
Αντιδήμαρχος Καθαριότητας:	2331350618
Αντιδήμαρχος Παιδείας:	2331353511
Πρόεδρος Δημοτικού Συμβουλίου:	2331350536
Γραφείο Δημοτολογίων:	2331350550
Γραφείο Ληξιαρχείου:	2331350546
Γραφείο Δημοτικού Συμβουλίου:	2331350529
Γραφ Αδειών Καταστημάτων:	2331350564
Κ.Ε.Π.:	2331350000
Δημοτική Αστυνομία	2331350610

Δήμος Νάουσας Δημοτική Ενότητα Νάουσας

Δημαρχείο:	2332 3 50300
Fax:	2332 0 24260
ΚΕΠ:	2332 3 50000 , 2332 3 50011 , 2332 3 50015 , 2332 3 50016

Δήμος Αλεξάνδρειας

Δημαρχείο Αλεξάνδρειας:	2333 3 50100
Δημοτολόγιο	23333 50150
Ληξιαρχείο	23333 50130
Πρωτόκολλο	23333 50151
Διεύθυνση Διοικ. Υπηρεσιών	23333 50144
Γραφείο Προσωπικού.	23333 50122
Γραφείο Δημ. Συμβουλίου	23333 50142

ΧΡΗΣΙΜΑ ΤΗΛΕΦΩΝΑ ΓΙΑΤΡΩΝ

ΓΙΑΝΝΗΣ ΓΙΑΝΝΑΡΑΚΗΣ
ΠΝΕΥΜΟΝΟΛΟΓΟΣ - ΦΥΜΑΤΙΟΛΟΓΟΣ
ΔΙΔΑΚΤΩΡ ΠΑΝΕΠΙΣΤΗΜΙΟΥ ΚΡΗΤΗΣ
ΚΑΤΟΧΟΣ ΕΥΡΩΠΑΪΚΟΥ ΔΙΠΛΩΜΑΤΟΣ ΠΝΕΥΜΟΝΟΛΟΓΙΑΣ
Σπιρομετρικός έλεγχος ✓
Διακοπή Καπνίσματος ✓
Ιατρείο Άσθματος ✓
Αναπνευστικά Νοσήματα ✓
Χρόνιος Βήχας ✓
Μελέτη Ύπνου ✓
ΕΠΙΣΚΕΨΕΙΣ ΚΑΤ΄ ΟΙΚΟΝ
ΔΕΧΕΤΑΙ:
Βέροια: Π. ΤΣΑΛΔΑΡΗ 1 - Τηλ.: 23310 70066
Δευτέρα & Τετάρτη: 14.30 έως 20.30
Σάββατο: 09.00 έως 13.00
Νάουσα: Γ. ΚΩΝ/ΝΙΔΗ 12 - Τηλ.: 2332502745
Δευτέρα & Τετάρτη: 09.00 έως 13.00
Τρίτη-Πέμπτη-Παρασκευή: 09.00 έως 13.00 & 17.00 έως 20.00
E: g_gianarakis@yahoo.gr & Κιν.: 6932 565534

Παντελής Μαϊόβης
Νευρολόγος Msc, PhD
Διδάκτορας Ιατρικής ΑΠΘ
Επιστημονικός Συνεργάτης
Β΄ Νευρολογικής Κλινικής ΑΧΕΠΑ
Νευροφυσιολογικό Εργαστήριο
ΔΕΧΕΤΑΙ ΚΑΘΗΜΕΡΙΝΑ ΜΕ ΡΑΝΤΕΒΟΥ ΚΑΙ ΚΑΤ΄ ΟΙΚΟΝ
Βενιζέλου 13 - Βέροια
Τηλ.: 23310 76475 & 6973040189
panmaio@hotmail.com

Αναστάσιος Κατσαμάκας
Δερματολόγος - Αφροδισιολόγος
Ειδικευθείς στο Νοσ. BICHAT PARIS
Κλινική & Αισθητική Δερματολογία
• Δερματοσκόπηση σπίλων (ελιές)
• Μεσοθεραπεία τριχόπτωσης
• Θεραπεία ακμής Smoothbeam Laser
• Laser αποτρίχωσης CANDELA
• Αφαίρεση κονδυλωμάτων με Laser CO_2
ΡΑΝΤΕΒΟΥ ΣΤΟ ΤΗΛ: 23310 23919
Δευτέρα έως Παρασκευή: πρωί 9.00-1.00 απόγευμα 6.00-8.30
ΕΛΗΑΣ 13, ΒΕΡΟΙΑ

Βενιαμίν Στ. Παναγιωτίδης
Ειδικός Γαστρεντερολόγος
Επιστημονικός Συνεργάτης Α΄ Παθολογικής Κλινικής ΑΧΕΠΑ
Ενδοσκοπικό Εργαστήριο Παθήσεις ήπατος
ΔΕΧΕΤΑΙ
Καθημερινά από 9.00 π.μ. - 1.30 μ.μ. και 5.30 μ.μ. - 8.30 μ.μ.
Τετάρτη κατόπιν ραντεβού
Μαλακούση 8-10, 1ος όροφος
Τηλ.: 23310 76257 & 6949 207751
e-mail: info@veniaminpanagiotidis.gr

Dr. ΑΣΗΜΙΝΑ ΤΑΒΑΝΙΩΤΟΥ
Msc PhD
ΜΑΙΕΥΤΗΡΑΣ ΧΕΙΡΟΥΡΓΟΣ ΓΥΝΑΙΚΟΛΟΓΟΣ
Διδάκτορας Παν. AZVUB Βρυξελλών
Μετεκπεδευθείσα επί 4ετία στη Μ. Βρετανία και το Βέλγιο
• Υπογονιμότητα
• Υποβοηθούμενη αναπαραγωγή
• Εξωσωματική γονιμοποίηση
• Αποβολές
ΔΕΧΕΤΑΙ ΚΑΤΟΠΙΝ ΡΑΝΤΕΒΟΥ
Ιατρείο: Μ. Καρακωστή 12 - Βέροια
« : Κ. Καραμανλή 14 - Θεσ/νίκη
Τηλ.: 2310869196 - 6977213167

Δημήτριος Κ. Ταχματζίδης
Καρδιολόγος
Επιστημονικός Συνεργάτης
Γ΄ Καρδιολογικής Κλινικής Α.Π.Θ.
• Υπέρηχος Καρδιάς
• Doppler - Triplex
• Τεστ Κόπωσης
• Holter Ρυθμού
• Holter Πίεσης
Δευτέρα - Παρασκευή
08:30 - 13:30 & 18:00 - 20:30
Σάββατο με ραντεβού
Επίσκεψη - Υπερηχογράφημα κατ' οίκον
Βενιζέλου & Καπ. Άγρα 1, Βέροια
τηλ: 23310 23992 κιν: 6944 627484
email: tachmatzidis@gmail.com

ΠΑΠΑΖΗΣΗΣ ΛΕΩΝΙΔΑΣ
Χειρουργός Οφθαλμίατρος
τέως Δ/ντής Νοσοκομείου Βέροιας
Δέχεται με ραντεβού

	Πρωί	Απόγευμα
Τετάρτη:	9.30 - 1.30	6.00 - 8.00
Παρασκευή:	9.30 - 1.30	6.00 - 8.00
Τρίτη:	Κλινική	Ιατρείο

Αντ. Καμάρα 1 & Βικέλα (γωνία)
(πρώην Κλινική Αβραμίδη)
Βέροια - Τ.Κ. 59132
Τηλ.: 23310 23888 - Κιν.: 6972 701239
Email: leopapazisis@gmail.com

Μιχαήλ Αθ. Στογιαννόπουλος
Ειδικός Γαστρεντερολόγος
Ενδοσκοπικό Εργαστήριο Ηπατικές παθήσεις
Δέχεται: 9.00 π.μ. - 1.00 μ.μ. & 5.30 μ.μ. - 8.30 μ.μ. καθημερινά ΕΚΤΟΣ ΠΡΩΙ ΤΕΤΑΡΤΗΣ
Βενιζέλου 32 (3ος όρ.), 591 00 Βέροια
Τηλ.: 23310 65625, κιν.: 6945 337963
E-mail: mstogiannopoulos@yahoo.gr

ΓΕΩΡΓΙΟΣ ΟΡ. ΣΙΔΗΡΟΠΟΥΛΟΣ
Ψυχίατρος
Πτυχιούχος Ιατρικής Σχολής Αριστοτελείου Πανεπιστημίου
Ειδίκευση στο Ψυχιατρικό Νοσοκομείο Θεσ/νίκης
Εξειδίκευση στην Γνωστική Αναλυτική Ψυχοθεραπεία
Δέχεται καθημερινά: 9-1 και 5.30-8.30
(εκτός απογεύματος Τετάρτης)
Βενιζέλου 14Α - ΒΕΡΟΙΑ
Τηλ.: 2331-100600, Κιν.: 6948 898972

ΠΩΛΗΣΕΙΣ ΔΙΑΜΕΡΙΣΜΑΤΩΝ-ΓΚΑΡΣΟΝΙΕΡΕΣ-ΚΑΤΑΣΤΗΜΑΤΑ

Κ. ΜΑΚΡΟΧΩΡΙ πωλούνται 2 διαμερίσματα από 80 τ.μ., πακέτο, αυλή, κήπο, θέρμανση, καλή κατασκευή. Τιμή 55.000 ευρώ συζητήσιμη. Τηλ.: 6974 805947.

ΚΟΜΝΗΝΩΝ, Αγ. Παρασκευή, πωλείται διαμέρισμα 98 τ.μ., 2ΔΣΚWC, 5ος όρ., κεντρική θέρμανση, γωνιακό, διαμπερές, μεγάλα μπαλκόνια, θέση στάθμευσης. Τηλ.: 6977 435166, 23310 61205 & 23310 62776.

ΝΑΟΥΣΑ, κέντρο, πλατεία Καρατάσου, πωλείται διαμέρισμα 75 τ.μ., 2ΔΣΚWC, 1ος όρ., ανακαινισμένο. Τηλ.: 6987 376116.

ΠΩΛΕΙΤΑΙ στο κέντρο διαμέρισμα 100 τ.μ. με 3ΔΣΚ 2WC, 2ος όροφος, 55.000 ευρώ. Euromesitiki 2331500844.

ΠΩΛΗΣΕΙΣ ΟΙΚΟΠΕΔΩΝ-ΧΩΡΑΦΙΩΝ

ΠΩΛΕΙΤΑΙ κτήμα στη Βεργίνα 9 στρέμματα με πομώνα. Πληρ. τηλ.: 6948 949616.

ΠΩΛΟΥΝΤΑΙ αγροτεμάχια 16,5 στρέμματα στο Μαυροδένδρι (Καράτσαλι) Βέροιας, με ροδακινιές, διάφορες ποικιλίες και πομώνα και μπεκάκια. Τηλ.: 6942 202465.

ΕΥΚΑΙΡΙΑ ΠΩΛΕΙΤΑΙ οικόπεδο στους Γεωργιανούς 2 στρέμματα, σε πολύ καλή θέση, με νερό, ρεύμα, θέα, πολύ κοντά στο δρόμο. Τηλ.: 6934 662478.

ΠΩΛΗΣΕΙΣ ΕΠΙΧΕΙΡΗΣΕΩΝ

ΠΩΛΕΙΤΑΙ καφενείο λόγω συνταξιοδότησης. Τιμή συζητήσιμη. Τηλ.: 6975 580533.

ΕΝΟΙΚΙΑΣΕΙΣ ΔΙΑΜΕΡΙΣΜΑΤΑ-ΓΚΑΡΣΟΝΙΕΡΕΣ

ΕΝΟΙΚΙΑΖΕΤΑΙ ισόγειο διαμέρισμα 76 τ.μ., πραγματικός λουλουδότοπος με καορι-φέρ, κλιματισμό, δίχως κοινόχρηστα, επί της οδού Ερμού και Γρεβενών 11 γωνία στη Βέροια. Τηλ.: 6949 215864.

ΜΙΑΟΥΛΗ 14, Πλ. Ωρολογίου, ενοικιάζεται διαμέρισμα 110 τ.μ., σε διόροφη οικοδομή, 1ος όρ., κεντρική θέρμανση. Τιμή ενοικίου 260 ευρώ. Τηλ.: 6945 928723.

ΕΝΟΙΚΙΑΖΕΤΑΙ Διαμέρισμα στο κέντρο με 3ΔΣΚ Α.Θ. (πέλετ) θέα 350 ευρώ. Τηλ.: 6945122583.

ΕΝΟΙΚΙΑΣΕΙΣ ΕΠΑΓΓΕΛΜΑΤΙΚΩΝ ΧΩΡΩΝ

ΝΑΟΥΣΑ ενοικιάζονται επαγγελματικοί χώροι στο κέντρο της πόλης, ατομική θέρμανση, με W.C. Τηλ.: 23320 24784 & 6971 779135.

ΠΡΟΣΦΕΡΟΥΝ ΕΡΓΑΣΙΑ

ΖΗΤΕΙΤΑΙ κυρία να αναλάβει την περιποίηση και φροντίδα ηλικιωμένης κυρίας στην Αγ. Βαρβάρα Ημαθίας. Τηλ.: 2331300216.

Η ΕΤΑΙΡΙΑ ΛΟΥΚΙΔΗΣ ΡΑΚ ζητάει επαγγελματία οδηγό. Τηλ.: 23310 41794.

ΖΗΤΕΙΤΑΙ από εμπορία κρεάτων οδηγός με επαγγελματικό δίπλωμα για εργασία. Τηλ. επικ.: 23320 41875 / 42608.

ΖΗΤΕΙΤΑΙ αδειούχος φαρμακοποιός για συστέγαση – απασχόληση σε φαρμακείο της Πιερίας. Επικοινωνία στο e-mailtopalido@gmail.com και στο τηλέφωνο 6979221583.

ΖΗΤΕΙΤΑΙ αρτοποιός για εργασία σε φούρνο στην Πατρίδα. Η εξοικείωση στο επάγγελμα απαραίτητη. Ωράριο 02.00-10.00 τετραήμερο, κ. Χρήστος 6944 271012.

ΖΗΤΕΙΤΑΙ κοπέλα για σέρβις και για κουζίνα από ψητοπωλείο στο Μακροχώρι. Τηλ.: 23310 43222, μετά τις 6.00 μ.μ.

ΖΗΤΕΙΤΑΙ άτομο με πείρα και γνώσεις Αγγλικών, για μόνιμη εργασία, ως σερβιτόρος σε εστια-

Ενοικιάζονται-Πωλούνται διαμερίσματα στην Σκιώνη Χαλκιδικής

Στη Νέα Σκιώνη Χαλκιδικής ενοικιάζονται διαμερίσματα 70 τ.μ. 2ΔΣΚWC, εξοπλισμένα καθώς και μεζονέτες 70 τ.μ. 2ΔΣΚWC εξοπλισμένες. Επίσης πωλούνται διαμερίσματα από 45 τ.μ. έως 70 τ.μ. και μεζονέτες 70 τ.μ. με κατασκευή από πέτρα. Πληρ. τηλ.: 6944 644220, 6974 957264 & 23740 71607. Τιμές ευκαιρίας.

ΕΥΚΑΙΡΙΑ ΕΝΟΙΚΙΑΖΕΤΑΙ κατάστημα 200 τ.μ. με υπαίθριο χώρο 5.000 τ.μ. (παιδική χαρά-μπαρ) με πλήρη εξοπλισό καφέ-ταβέρνας, προς Ασώματα-Νοσοκομείο. Πληροφορίες από τον ιδιοκτήτη του ακινήτου κ Δαμιανό. Τηλ.: 6973 834067.

ΕΞΑΙΡΕΤΙΚΗ ΕΥΚΑΙΡΙΑ

ΠΩΛΕΙΤΑΙ ΟΡΟΦΟΔΙΑΜΕΡΙΣΜΑ στον Προμηθέα 4ου ορόφου, 95 τ.μ. ρετιρέ, παντα-χόθεν ελεύθερο, με απεριόριστη θέα, σε προχωρημένη κατάσταση η οικοδομή. Τηλ.: 6944 764477 & 23310 27796.

ΕΝΟΙΚΙΑΣΗ ΔΙΑΜΕΡΙΣΜΑΤΩΝ

κωδ.23332 ΚΕΝΤΡ0 ΒΕΡΟΙΑΣ, Γκαρσονιέρα επιπλωμένη μικρή 27 τ.μ., μικτά και 22 τ.μ. καθ. κατασκευή 78 , 2 ος όροφος, σε μέτρια κατάσταση , έχει ατομική θέρμανση με κλιματιστικό και το ενοίκιο της 120 €. Αποκλειστική ΔΙΑΘΕΣΗ από την ΜΕΣΙΤΙΚΗ ΑΚΙΝΗΤΩΝ.

κωδ.23129 ΚΕΝΤΡ0, ενοικιάζεται καινούργια γκαρσονιέρα 44 τ.μ., 4 ος όροφος , κατασκευή 2002, 1 υ/δ, σαλόνι , κουζίνα και μπάνιο , διαθέτει αυτόνομη θέρμανση με ογκομετρητές , μίσθωμα 200€. Από 30/6/19 ελεύθερη. Αποκλειστική ΔΙΑΘΕΣΗ από την ΜΕΣΙΤΙΚΗ ΑΚΙΝΗΤΩΝ.

Κωδ. 12796 Ενοικιάζεται διαμ/μα στην Αγία Κυριακή 71 τ.μ. 2ος ορ. με 2δσκλ , διαθέτει ατομική θέρμανση πετρελαίου , δεν υπάρχει ασανσέρ και είναι φωτεινό με νότιο προσανατολισμό , ενοίκιο 200€.

Κωδ.105233 Σπάνια Γκαρσονιέρα 72τ.μ. στο κέντρο προς ενοικίαση με πολύ άνετο σαλόνι , ξεχωριστή κουζίνα και 1υ/δ με μια μεγάλη ντουλάπα , 2ος όροφος σε πολύ αξιόλογη οικοδομή , η θέρμανση της με δύο κλιματιστικά Inverter. ενοίκιο 220€.

ΕΝΟΙΚΙΑΣΗ ΜΟΝΟΚΑΤΟΙΚΙΩΝ

Κωδ: 23483 - Λευκόπετρα ΕΝΟΙΚΙΑΖΕΤΑΙ νεόδμητη Μονοκατοικία κομπλέ επιπλωμένη συνολικής επιφάνειας 200 τ.μ. σε δύο επίπεδα . Αποτελείται από 2 Υπνοδωμάτια, Σαλόνι, Κουζίνα, 1 Μπάνιο και WC. Είναι κατασκευασμένη το 1998 και διαθέτει θέρμανση Ατομική - Πετρέλαιο, Κουφώματα Συνθετικά, Πάρκινγκ, Αποθήκη , Κήπο, Τζάκι, Α/C, Συναγερμό, Έπιπλα, Ηλ. Συσκευές, Διπλά τζάμια - Τιμή: 280 € .

ΕΝΟΙΚΙΑΣΗ ΑΠΟΘΗΚΩΝ

Κωδ: 24292 - Κέντρο κοντά στην Ελληνική ΕΝΟΙΚΙΑΖΕΤΑΙ κατά αποκλειστικότητα αποθήκη συνολικής επιφάνειας 23 τ.μ. ισόγεια με εξαιρετικά καλή πρόσβαση. Αποτελείται από 1 Χώρο . Ενοίκιο 140 €.

Κωδ: 23128 - ΩΡΟΛΟΙ ΕΝΟΙΚΙΑΖΕΤΑΙ Αποθήκη ισόγεια συνολικής επιφάνειας 65 τ.μ. Αποτελείται από 1 Χώρο . Τιμή: 120 €.

ΕΝΟΙΚΙΑΣΗ ΓΡΑΦΕΙΩΝ

Κωδ: 23472 ΚΕΝΤΡΟ , Γραφείο 19 τ.μ., κατασκευή 1976, ημιόροφος , ανακαινισμένο εκ βάθρων και άψογα συντηρημένο, σε εξαιρετική κατάσταση, με ατομική θέρμανση με κλιματιστικό , επιπλωμένο κομπλέ , με κοινό WC , κεντρικότατο, ενοίκιο 150€.

Κωδ.23189 ΚΕΝΤΡ0, Γραφείο 40 τ.μ., προς ενοικίαση κοντά στον Άγιο Αντώνιο , κατασκευή 1974, 2 χώροι και WC , 3 ος όροφος, ενοίκιο πολύ χαμηλό μόνο 150€.

Κωδ: 23418 - Κέντρο ΕΝΟΙΚΙΑΖΕΤΑΙ Γραφείο εξαιρετικής προβολής και συνολικής επιφάνειας 42 τ.μ. στον 2 ο όροφο. Αποτελείται από 2 Χώρους, . Είναι κατασκευασμένο το 1991 και διαθέτει θέρμανση με Κλιματισμό , Κουφώματα Συνθετικά, και Ανελκυστήρα - Μίσθωμα 220 €. Το γραφείο μας διαθέτει την ΠΛΗΡΗ ΑΠΟΚΛΕΙΣΤΙΚΟΤΗΤΑ του ακινήτου αυτού.

κωδ.23188 ΚΕΝΤΡ0, ενοικιάζεται στον Άγιο Αντώνιο , γραφείο 45 τ.μ., με δύο χώρους , με καινούργια κουφώματα και με δικό του μέσα WC , 3 ος όροφος , μόνο 200€. Αποκλειστική ΔΙΑΘΕΣΗ από την ΜΕΣΙΤΙΚΗ ΑΚΙΝΗΤΩΝ.

κωδ. 23272 ΚΕΝΤΡ0 ΒΕΡΟΙΑΣ, Γραφείο 50 τ.μ., 1 ος όροφος , πολύ μεγάλης προβολής , γωνιακό , δύο χώροι με δική του τουαλέτα έξω , κατασκευή 1972, κουφώματα καινούργια συνθετικά , ενοίκιο 150€. Αποκλειστική ΔΙΑΘΕΣΗ από την ΜΕΣΙΤΙΚΗ ΑΚΙΝΗΤΩΝ.

Κωδ: 23560 - ΩΡΟΛΟΙ ΕΝΟΙΚΙΑΖΕΤΑΙ Γραφείο συνολικής επιφάνειας 51 τ.μ. 1ος ορ. Αποτελείται από 2 Χώρους, . Είναι κατασκευασμένο το 1979 και διαθέτει για θέρμανση Κλιματισμό τα δε κουφώματα του είναι αλουμινίου συρόμενα, με διπλά τζάμια , ενοίκιο 130 €.

ΕΝΟΙΚΙΑΣΗ ΚΑΤΑΣΤΗΜΑΤΩΝ

Κωδ: 24010 - Κέντρο σε παράλληλο της Βενιζέλου ΕΝΟΙΚΙΑΖΕΤΑΙ κατά αποκλειστικότητα ισόγειο κατάστημα συνολικής επιφάνειας 20 τ.μ. Αποτελείται από 1 Χώρο και έχει ωραία βιτρίνα. Μίσθωμα μόνο 170€.

Κωδ: 24070 - Κέντρο σε πάροδο της Μητροπόλεως ΕΝΟΙΚΙΑΖΕΤΑΙ κατά αποκλειστικότητα κατάστημα συνολικής επιφάνειας 30 τ.μ. ισόγειο. Αποτελείται από 1 Χώρο, και με δικό του WC. Διαθέτει Κουφώματα Αλουμινίου. Ενοίκιο μόνο 150 €. Πληροφορίες μόνο στην ΜΕΣΙΤΙΚΗ ΑΚΙΝΗΤΩΝ.

Κωδ: 24009 - ΠΙΕΡΙΩΝ περίπου στη μέση κατά αποκλειστικότητα κατάστημα συνολικής επιφάνειας 40 τ.μ. Ισόγειο. Αποτελείται από έναν ενιαίο ισόγειο χώρο και με πατάρι - Τιμή: 280 €.

Κωδ: 24142 - Αγγελοχώρι στο κέντρο του χωριού ΕΝΟΙΚΙΑΖΕΤΑΙ κατά αποκλειστικότητα κατάστημα συνολικής επιφάνειας 48 τ.μ. ισόγειο. , με ενοίκιο πολύ φθηνό μόνο 100€. Αποκλειστική ΔΙΑΘΕΣΗ και ΔΙΑΧΕΙΡΙΣΗ από την ΜΕΣΙΤΙΚΗ ΑΚΙΝΗΤΩΝ.

Κωδ: 24141 - Στο Αγγελοχώρι Νάουσας ΕΝΟΙΚΙΑΖΕΤΑΙ ισόγειο κατάστημα συνολικής επιφάνειας 72 τ.μ. . Αποτελείται από 2 χώρους με ενοίκιο πολύ προσιτό μόνο 120 € .

Κωδ: 24044 ΚΕΝΤΡ0 ΕΝΟΙΚΙΑΖΕΤΑΙ Κατάστημα 174τ.μ. Ισόγειο σε σημείο μεγάλης προβολής , κατάλληλο για πολλαπλές χρήσεις και για γραφειακό χώρο, γωνιακό, ζητούμενο μίσθωμα 600€. Αποκλειστική ΔΙΑΘΕΣΗ από την ΜΕΣΙΤΙΚΗ ΑΚΙΝΗΤΩΝ.

ΕΝΟΙΚΙΑΣΗ ΠΑΡΚΙΝΓΚ

Κωδ: 24355 - Κέντρο ΕΝΟΙΚΙΑΖΕΤΑΙ κάτω από το Μπάσκετ της Ελληνάς ισόγειο πάρκινγκ συνολικής επιφάνειας 18 τ.μ. Ενοίκιο 50 €.

ΜΕΣΙΤΙΚΗ ΑΚΙΝΗΤΩΝ
Γ. ΜΠΡΙΑΖΑΣ & ΣΥΝΕΡΓΑΤΕΣ
ΕΔΡΑ: ΕΛΗΑΣ 14 ΒΕΡΟΙΑ
www.mesitiki.gr
ΠΩΛΗΣΕΙΣ - ΕΝΟΙΚΙΑΣΕΙΣ
ΕΚΤΙΜΗΣΕΙΣ
23310 71111 - 6932 711711
ΑΝΑΛΑΜΒΑΝΟΥΜΕ ΤΗΝ ΠΩΛΗΣΗ 'Η ΕΝΟΙΚΙΑΣΗ ΤΟΥ ΑΚΙΝΗΤΟΥ ΣΑΣ ΑΜΕΣΑ

ΠΩΛΗΣΗ ΔΙΑΜΕΡΙΣΜΑΤΩΝ

Κωδ: 12743 - ΚΑΛΛΙΘΕΑ ΠΩΛΕΙΤΑΙ Διαμέρισμα συνολικής επιφάνειας 90 τ.μ. στον 2 ο όροφο. Αποτελείται από 2 Υπνοδωμάτια, Σαλονοκουζίνα και Μπάνιο . Είναι κατασκευασμένο το 1995 και διαθέτει θέρμανση με σόμπα η όπ άλλο θελήσει ο αγοραστής , έχει καινούργια κουφώματα αλουμινίου με διπλά τζάμια, και ανελκυστήρα, έχει επίσης πάρκινγκ πυλωτής , αποθήκη μέσα και ηλιακό θερμοσίφωνα - Τιμή: 50.000 €. Αποκλειστική ΔΙΑΘΕΣΗ και ΔΙΑΧΕΙΡΙΣΗ από την ΜΕΣΙΤΙΚΗ ΑΚΙΝΗΤΩΝ.

Κωδ. 12867 ΚΕΝΤΡ0, Καινούργιο ακατοίκητο διαμέρισμα 100 τ.μ., καθ. κατασκευή 2011, με 2 υ/δ, 3 ος όροφος, καταπληκτικό από κάθε άποψη , με συνθετικά κουφώματα και με διπλά τζάμια, επιμελημένης κατασκευής, με εξαιρετική συγγραφή υποχρεώσεων, πολυτέλεια και ζεστασιά. Έχει πολύ ωραίο σαλόνι με μοντέρνα αισθητική, ατομική θέρμανση πετρελαίου , μία αποθήκη και με δύο μπάνια. Διαθέτει και θέση στάθμευσης δική του, όλα μαζί 120.000€.

Κωδ: 12742 - ΚΑΛΛΙΘΕΑ ΠΩΛΕΙΤΑΙ πολύ άνετο διαμέρισμα συνολικής επιφάνειας 105 τ.μ. μικτά και 78 τ.μ. καθ. ευρισκόμενο στον 2ο όροφο. Αποτελείται από 2 /υ , σαλονοκουζίνα , μπάνιο και αποθήκη. Είναι κατασκευασμένο το 1995, έχει Κουφώματα Αλουμινίου, με διπλά τζάμια Ανελκυστήρα, Αποθήκη 4 τ.μ.,και Ηλιακό θερμοσίφωνα - Τιμή ευκαιρίας μόνο 35.000 €. Αποκλειστική ΔΙΑΘΕΣΗ και ΔΙΑΧΕΙΡΙΣΗ από την ΜΕΣΙΤΙΚΗ ΑΚΙΝΗΤΩΝ.

Κωδ: 12811 - ΒΙΛΑ ΒΙΚΕΛΑ ΠΩΛΕΙΤΑΙ νεόδμητο ακατοίκητο διαμέρισμα ημιτελές συνολικής επιφάνειας 155 τ.μ. στον 4 ο όροφο με μοναδική θέα στον κάμπο της Βέροιας . Αποτελείται από 3 Υπνοδωμάτια, Σαλοκουζίνα, Μπάνιο και WC. Είναι κατασκευασμένο το 2010 και διαθέτει θέρμανση Ατομική με Πετρέλαιο. Τα Κουφώματα του είναι συνθετικά και είναι , εξοπλισμένο με πόρτα Θωρακισμένη , διαθέτει ανελκυστήρα, Πάρκινγκ ανοιχτό και δύο αποθήκες , επίσης Τζάκι γωνιακό τιμή όπως είναι μόνο 130.000 €.

ΠΩΛΗΣΗ ΜΟΝΟΚΑΤΟΙΚΙΩΝ

Κωδ: 13977 - Μακροχώρι ΠΩΛΕΙΤΑΙ νεόδμητη Μονοκατοικία συνολικής επιφάνειας 85 τ.μ. ισόγεια σε σχετικά καλή κατάσταση . Αποτελείται από 2 Υπνοδωμάτια σαλονοκουζίνα και μπάνιο Διαθέτει επίσης θέρμανση Ατομική με Πετρέλαιο, - Τιμή: από 55.000 € τώρα μόνο 27.000€.

Κωδ. 14137 ΣΤΟ ΠΑΣΑΚΙΟΣΚΙ πωλείται μονοκατοικία αποτελούμενη από 3 ορόφους η τρία οροφοδιαμερίσματα με 111 τ.μ. καθ. το καθένα και σε οικόπεδο 560 τ.μ. με σ/δ 1,2 , κατασκευή 1985, το καθένα με 3 υ/δ και 2 μπάνια , βλέπει σε ανοιχτωσιά και προσφέρεται σε πολύ καλή τιμή , έχει καινούργια αλουμινίου κουφώματα με διπλά τζάμια, δύο δυνατότητες θέρμανσης , πρώτον ατομική θέρμανση με ξυλολέβητα η αυτόνομη θέρμανση πετρελαίου με ωρομετρητές, ενεργειακής κλάσης Δ , έχει ηλιακό θερμοσίφωνα και ντουλάπες παντού , είναι χωρίς ανελκυστήρα και με τρία parking , ένα κλειστό και δύο ανοιχτά διαθέτει μία πολύ μεγάλη κοινόχρηστη αυλή για λαχανόκηπο , τιμή συνολικά μόνο 320.000€. Αποκλειστική διάθεση και διαχείριση από την ΜΕΣΙΤΙΚΗ ΑΚΙΝΗΤΩΝ .

Κωδ: 13758 ΤΡΙΛΟΦΟΣ, Μονοκατοικία η οποία αποτελείται από ένα ισόγειο κατάστημα 210τ.μ., 1ο και 2ο όροφο από δυο διαμερίσματα των 150τ.μ. ο κάθε όροφος ,τα οποία βρίσκονται σε οικόπεδο 744τ.μ., είναι κατασκευή 1992, εκπληκτική και ανεμπόδιστη θέα, με πολύ ωραίο κήπο, οι χώροι του λειτουργικοί, σε αμφιθεατρική θέση, διαμπερές, Μόνο σοβαρές προτάσεις θα συζητηθούν., σε πολύ καλή τιμή μόνο όλο μαζί μόνο 120.000€ , Αποκλειστική διάθεση και υπόδειξη μόνο από την ΜΕΣΙΤΙΚΗ ΑΚΙΝΗΤΩΝ.

ΠΩΛΗΣΗ ΑΠΟΘΗΚΩΝ

Κωδ: 13151 - ΩΡΟΛΟΙ πωλείται αποθήκη συνολικής επιφάνειας 420 τ.μ. Ημιυπόγειο. Αποτελείται από 6 Χώρους, και WC. Είναι κατασκευασμένη το 1974 - Τιμή: 80.000 €.

ΠΩΛΗΣΗ ΓΡΑΦΕΙΩΝ

Κωδ: 12741 - Κέντρο ΠΩΛΕΙΤΑΙ Γραφείο συνολικής επιφάνειας 35 τ.μ. 1ος Υπερυψωμένος. Αποτελείται από 1 Χώρο, . Είναι κατασκευασμένο το 1978 και διαθέτει θέρμανση Ατομική - Ηλεκτρικό, - Τιμή: 27.000 €.

Κωδ: 24228 - Κέντρο ΠΩΛΕΙΤΑΙ στα ΚΤΕΛ κοντά κατά αποκλειστικότητα ανακαινισμένο Γραφείο συνολικής επιφάνειας 37 τ.μ. 1ος Υπερυψωμένος. Αποτελείται από έναν ενιαίο χώρο, . Διαθέτει θέρμανση με Κλιματιστικά , τα Κουφώματα του Συνθετικά και η Πόρτα είναι Θωρακισμένη - Τιμή: 28.000 €.

Κωδ. 12776 ΚΕΝΤΡΟ ΒΕΡΟΙΑΣ, άριστοι γραφειακοί χώροι 63 τ.μ., μικτά και 40 τ.μ. καθ. καινούργια κατασκευή του 2000, με 2 χώρους και WC στον 2 ο όροφο , πολύ κοντά στον Άγιο Αντώνιο , τιμή εξαιρετικά χαμηλή μόνο 32.000€.

Κωδ: 116207 ΚΕΝΤΡΟ ΠΩΛΕΙΤΑΙ Γραφείο συνολικής επιφάνειας 93 τ.μ. μικτά και 81τ.μ. καθ., στον 4ο όροφο. Αποτελείται από τρεις γραφειακούς χώρους, κουζίνα, μπάνιο. Είναι κατασκευασμένο το 1975 και διαθέτει απεριόριστη θέα, κουφώματα ξύλινα, ανελκυστήρα, με τέντες, σκαλιά εισόδου, με θωρακισμένη πόρτα εισόδου, σε μοναδικό σημείο, με ωραία ανοιχτωσιά, κεντρικότατο, σε τιμή προσφοράς μόνο: 63.000 €. Αποκλειστική διάθεση και υπόδειξη μόνο από την ΜΕΣΙΤΙΚΗ ΑΚΙΝΗΤΩΝ.

ΠΩΛΗΣΗ ΚΑΤΑΣΤΗΜΑΤΩΝ

Κωδ. 105097 ΦΑΝΑΡΙΑ ΚΥΠΡΟΥ, Κατάστημα 70 τ.μ., κατασκευή 90, ενιαίος χώρος , Ισόγειο, γωνιακό, κατάλληλο για πολλαπλές χρήσεις , ευκαιρία χωρίς αμφιβολία, σε πολύ καλή τιμή, Αποκλειστική διάθεση και υπόδειξη μόνο από την ΜΕΣΙΤΙΚΗ ΑΚΙΝΗΤΩΝ, τιμή 20.000 €.

Κωδ: 105093 - Βέροια Κέντρο ΠΩΛΕΙΤΑΙ κατά αποκλειστικότητα Κατάστημα συνολικής επιφάνειας 114 τ.μ. Ημιυπόγειο. Αποτελείται από και WC. Είναι κατασκευασμένο το 1979 και διαθέτει Κουφώματα Αλουμινίου, Τιμή: 18.000 €.

ΠΩΛΗΣΗ ΑΓΡΟΤΕΜΑΧΙΩΝ

Κωδ: 115769 - ΠΩΛΕΙΤΑΙ Αγροτεμάχιο πολύ κοντά στο χωριό στον Κοπανό Νάουσας συνολικής επιφάνειας 1830 τ.μ. στην άκρη του σχεδίου πόλεως Τιμή εξαιρετικά χαμηλή στις 9.000 €.

Κωδ. 116008 Πωλείται αγροτεμάχιο άδειο κοντά στα σφαγεία της Βέροιας με 6.937 τ.μ. και άλλα 3 στρ. κατεχόμενο δηλ. συνολικά 10 στρ. στην τιμή των 21000€ τελική . σπάνια ευκαιρία . Αποκλειστική ΔΙΑΘΕΣΗ από την ΜΕΣΙΤΙΚΗ ΑΚΙΝΗΤΩΝ.

ΠΩΛΗΣΗ ΟΙΚΟΠΕΔΩΝ

κωδ 14217 ΕΡΓΟΧΩΡΙ, Οικόπεδο 218 τ.μ., σε προνομιακή τοποθεσία , ευκαιρία για μεγάλη υπεραξία, καταπληκτικό οικόπεδο, σχεδόν χαρίζεται, σε τιμή πράγματι χαμηλή μόνο 10.000€.

Κωδ. 14194 Πανόραμα πωλείται οικόπεδο 320 τ.μ. , άρτιο και οικοδομήσιμο στη μέση περίπου κατάλληλο για Βίλλα , βλέπει όλο τον κάμπο , άκλειστο κυριολεκτικά , τιμή 55.000€.

Κωδ: 14248 - Μακροχώρι κοντά στο πρώην Δημαρχείο Οικόπεδο με μεγάλη πρόσοψη σε δρόμο , συνολικής επιφάνειας 458 τ.μ. Τιμή: 22.000 €.

Κωδ: 14356 - Στο ΠΑΝΟΡΑΜΑ ΠΩΛΕΙΤΑΙ Οικόπεδο συνολικής επιφάνειας 700 τ.μ. σε προνομιούχο θέση , με θέα προς τα κάτω , τιμή: 75.000 €.

Κωδ: 14308 - Ράχη ΠΩΛΕΙΤΑΙ Οικόπεδο επίπεδο συνολικής επιφάνειας 1119 τ.μ. εντός σχεδίου πόλεως Τιμή μόνο 45.000 €.

κωδ.14284 ΑΓΙΑ ΒΑΡΒΑΡΑ, Οικόπεδο 1.133 τ.μ., με παλιά κατοικία 56 τ.μ. και αποθήκη 40 τ.μ. εντός σχεδίου πόλης και με νοτιοανατολικό προσανατολισμό , προσφέρεται σε πολύ καλή τιμή 50.000€.

κωδ. 14283 ΓΕΩΡΓΙΑΝΟΙ, Οικόπεδο 1.600 τ.μ., άρτιο και οικοδομήσιμο , βλέπει σε ανοιχτωσιά, με εκπληκτική θέα, ελαφρώς επικλινές , προνομιούχο οικόπεδο, πρόκειται για μοναδική ευκαιρία και προσφέρεται σε τιμή εκπληκτικά συμφέρουσα, μόνο 32.000€.

ΕΥΚΑΙΡΙΕΣ

Κωδ: 116070 ΚΕΝΤΡΟ στην αρχή της Βενιζέλου ΠΩΛΕΙΤΑΙ επαγγελματική στέγη συνολικής επιφάνειας 90 τ.μ. στον 3 ο όροφο. Πρόκειται για ένα μοναδικό ακίνητο, εξ ολοκλήρου ανακαινισμένο το οποίο αποτελείται από τρεις γραφειακούς χώρους, ένα μπάνιο πολυτελείας καθώς και αποθήκη. Έχει καινούργια συνθετικά κουφώματα με διπλά ενεργειακά τζάμια τεσσάρων εποχών, ευρίσκεται σε πολυκατοικία αξιώσεων, με άνετους χώρους , ατομική θέρμανση φυσικού αερίου, θωρακισμένη πόρτα εισόδου και αποτελεί ευκαιρία χωρίς αμφιβολία, τιμή: 89.000 €. Ιδανικό ακίνητο για κάποιον που αναζητεί κάτι μοναδικό στην καρδιά της πόλης. Υπόδειξη μόνο σε σοβαρά ενδιαφερόμενο.

Όλα τα ακίνητά μας στο
www.mesitiki.gr

ΜΩΥΣΙΑΔΗΣ ΓΙΑΝΝΗΣ
ΗΛΕΚΤΡΟΝΙΚΟΣ

ΤΡΕΜΠΕΣΙΝΑΣ 26 - ΒΕΡΟΙΑ
ΤΗΛ.: 23310 65644 - ΚΙΝ.: 6933 047547

ΨΥΓΕΙΑ-ΔΙΑΛΟΓΗΤΗΡΙΑ
POLIS TRUCKS
ΠΑΤΡΙΔΑ ΗΜΑΘΙΑΣ
Ζητείται υπάλληλος γραφείου με γνώσεις λογιστικής για εργασία στην Πατρίδα Ημαθίας. Τηλ.: 23310 51840, 6947 420720 & 6944 306862.

HELLAS SERVICE
Αρ. αδείας 18/006
80 ΜΟΝΑΔΕΣ ΣΕ ΟΛΗ ΤΗΝ ΕΛΛΑΔΑ
• ΟΔΙΚΗ ΒΟΗΘΕΙΑ 24 ΩΡΕΣ ΤΟ 24ΩΡΟ ΑΠΟ 80 ΕΞΟΠΛΙΣΜΕΝΕΣ ΜΟΝΑΔΕΣ
• ΕΠΙΤΟΠΙΑ ΕΠΙΣΚΕΥΗ ΑΠΟ ΕΞΕΙΔΙΚΕΥΜΕΝΟΥΣ ΜΗΧΑΝΙΚΟΥΣ ΣΕ ΟΛΕΣ ΤΙΣ ΠΕΡΙΠΤΩΣΕΙΣ ΠΟΥ ΕΙΝΑΙ ΑΥΤΗ ΔΥΝΑΤΗ
• ΕΠΑΝΑΦΟΡΑ ΤΟΥ ΟΧΗΜΑΤΟΣ ΣΕ ΣΥΝΕΡΓΕΙΟ ΤΟΥ ΠΕΛΑΤΗ
• ΗΛΕΚΤΡΟΝΙΚΟΙ ΕΛΕΓΧΟΙ ΑΝΑΛΟΓΟΙ ΑΥΤΩΝ ΤΩΝ ΚΤΕΟ ΑΠΟ ΕΜΠΕΙΡΟΥΣ ΤΕΧΝΙΚΟΥΣ
• ΡΥΜΟΥΛΚΗΣΗ ΤΟΥ ΑΥΤΟΚΙΝΗΤΟΥ ΣΕ ΣΥΝΕΡΓΕΙΟ ΔΙΚΗ ΣΑΣ ΠΑΝΤΑ ΕΠΙΛΟΓΗΣ
24 ΩΡΕΣ ΚΟΝΤΑ ΣΑΣ
ΣΤΗΝ ΕΛΛΑΔΑ ΚΑΙ ΤΗΝ ΕΥΡΩΠΗ
ΟΔΙΚΗ ΒΟΗΘΕΙΑ ΗΜΑΘΙΑΣ
Ν.Π.Ο. Βέροιας, Τηλ.: 2331060919, Fax: 2331061333
1057 για όλη την Ελλάδα και χωρίς χρέωση από κινητό και σταθερό ετήσια συνδρομή 80 Ευρώ

ΠΩΛΗΣΗ - ΑΝΑΓΟΜΩΣΗ ΠΥΡΟΣΒΕΣΤΗΡΩΝ
ΠΑΣΒΑΝΤΙΔΗΣ
ΠΥΡΟΣΒΕΣΗ, ΠΥΡΑΝΙΧΝΕΥΣΗ, ΠΥΡΑΣΦΑΛΕΙΑ, ΕΞΕΙΔΙΚΕΥΜΕΝΕΣ ΚΑΤΑΣΚΕΥΕΣ
Αναλαμβάνουμε ολοκληρωμένες λύσεις : Μελέτη – Επίβλεψη – Κατασκευή – Διεκπεραίωση φακέλου στην Πυροσβεστική Υπηρεσία.
16ης ΟΚΤΩΒΡΙΟΥ 9, 591 32 ΒΕΡΟΙΑ
ΤΗΛ., FAX : 2331062654, 2331063467
E-mail: paspir@hotmail.gr

ΙΔΙΑΙΤΕΡΑ ΜΑΘΗΜΑΤΑ ΤΡΑΓΟΥΔΙΟΥ

Αριστούχος πτυχιούχος του Τμήματος Μουσικής Επιστήμης & Τέχνης του Πανεπιστημίου Μακεδονίας, με ειδίκευση στη μονωδία, διδάσκει τραγούδι. Διδάσκονται όλα τα είδη ελληνικού και ξένου ρεπερτορίου (έντεχνο, λαϊκό, ποπ, ροκ, μιούζικαλ, κλασσικό κ.ά.). Προαιρετικά διδάσκεται πιάνο και κιθάρα για τη συνοδεία του τραγουδιού. Προετοιμασία για εισαγωγή σε μουσικές σχολές. Πρώτο μάθημα ΔΩΡΕΑΝ. Τιμές προσιτές. Τηλ.: 6980 202881.

Ο ΚΛΙΜΑΤΙΣΜΟΣ ΤΟΥ 21ου ΑΙΩΝΑ
ΚΛΙΜΑΤΙΣΤΙΚΑ ΤΟΙΧΟΥ
DELONGHI, MITSUBISHI, HITACHI, INTERTHERM
Θερμοπομποί ELNOR Νορβηγίας και AIRELEK Γαλλίας

ΕΞΟΥΣΙΟΔΟΤΗΜΕΝΟ ΚΑΤΑΣΤΗΜΑ
ΙΩΑΝΝΗΣ ΜΙΛΤ. ΤΑΤΑΡΙΔΗΣ
ΑΓΓΕΛΩΝ 18 - ΑΓ. ΔΗΜΗΤΡΙΟΥ 8 ΒΕΡΟΙΑ
ΤΗΛ. 23310 - 62225 - FAX 23310 74613

ΕΥΚΑΙΡΙΑ. Πωλείται γκαρσονιέρα στην οδό Πολυζωΐδη, κοντά στην Πλατεία Ωρολογίου. Τιμή ευκαιρίας. Τηλ.: 6949 981810.

τόριο στη Βέροια. Τηλ.: 6974 064888 & 23310 71590.

ΖΗΤΕΙΤΑΙ νεαρός για διανομή με δικό του μηχανάκι για κατάστημα εστίασης στη Βέροια. Τηλ.: 6986 885352.

ΖΗΤΕΙΤΑΙ μοδίστρα για κατάστημα νυφικών στη Βέροια. Τηλ.: 23310 60832 ώρες καταστημάτων.

ΖΗΤΕΙΤΑΙ μηχανικός αυτοκινήτων από την ΤΟΥΟΤΑ Γεωργιάδη, με πτυχιο μηχανικού. Τηλ.: 23310 62780 & 6978 770066.

Η ΕΤΑΙΡΙΑ «TSIFLIDIS SECURITY» ζητάει για άμεση πρόσληψη και μόνιμη απασχόληση, εξωτερικό πωλητή, κύριο ή κυρία με γνώσεις πωλήσεων και ευχέρεια λόγου, απαραίτητα στοιχεία: να διαθέτει άδεια εργασίας προσωπικού ασφαλείας (Ι.Ε.Π.Υ.Α.), δίπλωμα αυτοκινήτου, γνώσεις αγγλικής γλώσσας για τους νομούς Ημαθίας και Θεσσαλονίκης. Παραλαβή βιογραφικών και δικαιολογητικών για αξιολόγηση στοιχείων με συνέντευξη στα κεντρικά γραφεία της εταιρείας οδός Θεσσαλονίκης 45, τηλ. επικοινωνίας 23310 27102.

ΖΗΤΕΙΤΑΙ νέος-α για γραμματέας με προσόντα: 1) πτυχίο οικονομικά-λογιστικά, 2) άπταιστα Αγγλικά, 3) επιθυμητά Ισπανικά, 4) πολύ καλή γνώση υπολογιστών. Αποστολή βιογραφικών (με φωτο): elisavet21@yahoo.gr μέχρι 30/06/19.

ΖΗΤΕΙΤΑΙ προσωπικό για ψητοπωλείο στη Βέροια. Πληρ. 6984 472747 & 6946 103988.

ΖΗΤΟΥΝΤΑΙ: 1) οδηγός με επαγγελματικό ή ερασιτεχνικό δίπλωμα, 2) κοπέλα για υπάλληλο γραφείου, 3) εργατοτεχνίτες για επιχείρηση στη Βέροια. Τηλ.: 6974 312313 - 6974 814606.

ΜΕΣΙΤΙΚΗ EURO

ΕΝΤΙΜΟΤΗΤΑ-ΣΥΝΕΠΕΙΑ ΣΤΙΣ ΣΥΝΑΛΛΑΓΕΣ

ΑΓΟΡΕΣ-ΠΩΛΗΣΕΙΣ-ΕΝΟΙΚΙΑΣΕΙΣ ΕΠΙΛΕΓΜΕΝΩΝ ΑΚΙΝΗΤΩΝ

ΤΣΟΡΑΚΛΙΔΟΥ

Νέα Δ/νση Βενιζέλου 13, 1ος όροφος
ΤΗΛ.: 2331500844-42 / 6945122583
www.euromesitikiimathias.gr

ΠΩΛΗΣΕΙΣ ΔΙΑΜΕΡΙΣΜΑΤΩΝ-ΜΟΝΟΚΑΤΟΙΚΙΩΝ

ΣΤΡΑΤΩΝΕΣ καινουριο 112 τμ. 3ΔΣ-Κ-γκαραζ,αποθηκη Α.Θ 110.000€
ΑΚΡΟΠΟΛΗ με θεα καινουριο +παρκιγκ,Α.Θ. 2ΔΣΚ 85000€
ΚΕΝΤΡΟ κοντα,4ΔΣΚ2 WC +παρκιγκ Θεα,καινουριο 170000€
ΜΟΝΟΚΑΤΟΙΚΙΑ 85 τ.μ σε οικοπ.160 τ.μ διατηρητεα 28000€
ΠΑΖΑΡΙ Καινουριο 120 τ.μ με παρκιγκ 3ΔΣΚ 140000€
ΑΝΟΙΞΕΩΣ Hμ/ υπογειο διαμερισμα με αυλη πισω,37 τ.μ 7000€
ΑΝΟΙΞΕΩΣ 1ος με 3ΔΣΚ ασανσερ,+θεση σταθ.67000€
ΑΓΟΡΑ , 85 τ.μ με θεα,ασανσερ,. Χρηζει ανακαιν. 55000€
Β.ΜΟΥΣΕΙΟ Μονοκ.με οικ.160 τ.μ 45000€
ΑΝΟΙΞΕΩΣ 42 τ.μ 1ΔΣΚ ανωγειο λουξ,24000€
ΕΔΕΣΣΗΣ σε οικοδομη 28 ετων 92 τ.μ 2ΔΣΔΚ αποθηκη 72000€
ΑΣΤΙΚΑ 40 τ.μ 3ος 1ΔΣΚ Μπανιο, προσοψης 22000€
ΑΝΟΙΞΕΩΣ πλησιον Μον/κια διπατη με οικ.220 τμ 60000€
ΠΡΟΜΗΘΕΑΣ 1ΔΚ 25τ.μ 1ος με Θεα 9000€
ΚΕΝΤΡΟ 100τ.μ 6ος 2ΔΣΚ Α.Θ τζακι 45000€
ΜΗΤΡΟΠΟΛΕΩΣ 110τ.μ ωραιο διαμ. χ.ασανσερ με 3ΔΣΚ2WC 60000€

ΕΝΟΙΚΙΑΣΕΙΣ ΔΙΑΜΕΡΙΣΜΑΤΩΝ-ΜΟΝΟΚΑΤΟΙΚΙΩΝ

ΕΠΙΠΛΩΜΕΝΟ 70 τ.μ 2ος με Κ.Θ, θεα 250€
ΜΗΤΡΟΠΟΛΗ 3ΔΣΚ 2wc Α.Θ Θεα 350€
ΕΠΙΠΛΩΜΕΝΟ 2ΔΣΚ Θεα,Α.Θ από 1/8 -350€
ΕΠΙΠΛΩΜΕΝΟ ΔΥΑΡΙ ΕΞΑΙΡΕΤΙΚΟ στο κεντρο με ΚΘ 300€
ΜΗΤΡΟΠΟΛΕΩΣ 1ΔΚ.Λ χωρις κοινοχ.ανωγειο 120€
ΡΟΔΩΝ 2ΔΣΚ Α.Θ. 2ος χ.ασανς. 150€
ΑΣΤΙΚΑ στουντιο πολυτελειας με Α/C 170€
ΠΙΝΔΟΥ 2ΔΣΚ ανακαιν. Κ.Θ.270€
ΡΟΔΩΝ 1ΔΣΚ επιπλωμενο με ηλ.συσκευες Α.Θ 230€
ΑΝΟΙΞΕΩΣ 1ΔΣΚ ανακαιν.2ος Κ.Θ 170€
ΠΑΖΑΡΙ 1ΔΣΚ επιπλωμενο Θερμ/τες 140€
ΜΗΤΡΟΠΟΛΗ 1ΔΣ-Κ 4ος Θερμ/τες κοπλαμ,220€

ΠΩΛΗΣΕΙΣ-ΕΝΟΙΚΙΑΣΕΙΣ ΟΙΚΟΠΕΔΩΝ-ΑΓΡΟΤΕΜΑΧΙΩΝ

ΚΤΗΜΑΤΑ κ ΟΙΚΟΠΕΔΑ Αγ.Γεώργιο,Λαζοχώρι,Λυκογιαννη,-Φυτειά,Κουμαριά.Τρίλοφο Αμμο
Παλατήσια,Βεργίνα,Πατρίδα εργοχωρι, σε εξαιρετικά χαμηλές τιμες.
ΑΓΙΑ ΜΑΡΙΝΑ οικοπεδο 500τ.μ με παλια κατοικια 20 τ.μ 10000€
ΚΡΕΒΑΤΑΣ 6500 τ.μ βιομηχανικο οικοπεδο 65000€
ΡΑΧΙΑ 3000 τ.μ ομορφο κτηματακι με ρευμα κ νερο αρτεσιανο 13000€
ΕΡΓΟΧΩΡΙ στην ασφαλτο προς Λαζοχωρι 6800 τ.μ 36000€
Π.ΣΚΥΛΙΤΣΙ θεση «Μεγα δασος » 4 στρεμ.7600 €
VAENI κοντά δυο χερσα κτηματα 8 κ 5 στρ.αρδευομενα με 1400€ ανα στρεμμα
ΣΑΛΑΜΙΝΟΣ δυο οκοπεδα με σ.δ 0,8 500 και 380 τ.μ σε τιμη ευκαιριας
ΑΓ.ΓΕΩΡΓΙΟΣ, 3στρ.διπλα στα τελευταια σπιτια 8000€
ΛΑΖΟΧΩΡΙ κοντα στις Σ.Γραμμες 4 στρ χερσο 12000€
ΠΑΤΡΙΔΑ ομορα οικ.σ.δ 0,8 2600+2600 τ.μ επικλινη Ευκαιρια 70000€
ΠΕΡ/ΚΗ ΒΕΡΟΙΑΣ φιλέτο 14.400 στρ στην ασφαλτο σοβαρες προτασεις
ΑΣΩΜΑΤΑ 5 στρ.αρτιο οικοδομησιμο με Θεα,50000€
ΣΚΟΤΙΝΑ 350 με μετρα από παραλια για τροχοσπ.με νερο 12000€
ΠΛΑΚΑ ΛΙΤΟΧΩΡΟΥ κοντα στην παραλια 900 τ.μ 16000€
ΜΟΥΣΤΑΛΗ διπλα στην Εγνατια 6,5 στρ 26000€
Π.ΣΚΥΛΙΤΣΙ 4 στρ. για ολες τις καλλιεργειες 8000€

ΠΩΛΗΣΕΙΣ ΚΑΤΑΣΤΗΜΑΤΩΝ-ΓΡΑΦΕΙΩΝ-ΕΠ. ΧΩΡΩΝ–ΓΚΑΡΑΖ

ΕΜ.ΠΑΠΠΑ καταστημα 40τ.μ ευκαιρια,25.000€
Π.ΙΩΑΚΕΙΜ καταστημα-γινεται γκαραζ, 25 τ.μ 18000€
ΜΗΤΡΟΠΟΛΗ καταστημα μοναδικο 150+150
ΔΙΠΛΑ ΡΕΒΑΝΙ Χοχλιουρου καταστημα 95 τ.μ 90000€
ΣΤΟ ΚΕΝΤΡΟ Αγορά, 85 τ.μ χρηζει ανακ Ιατρειο 60000€
Μ.ΑΛΕΞΑΝΔΡΟΥ 40 τ.μ για Ιατρειο-Τεχνικο γραφειο 1ος με ασανσερ 20000€

ΕΝΟΙΚΙΑΣΕΙΣ ΕΠΑΓΓΕΛΜΑΤΙΚΩΝ ΧΩΡΩΝ-ΓΡΑΦΕΙΩΝ-ΚΑΤΑΣΤΗΜΑΤΩΝ

ΠΕΡΙ-ΜΕΤΡΙΚΑ της πόλης αποθ.χώροι από100ως1500 τ.μ από 150 εως 2000€
ΓΡΑΦΕΙΑ καινουρια ΛΟΥΞ για δικηγορους 75 τ.μ πλησιον Πιεριων 300€ ΕΚ33
ΒΕΝΙΖΕΛΟΥ αγορα από τα καλυτερα 150+150 τ.μ 3500€
ΑΝΟΙΞΕΩΣ ισόγεια αποθ.180 τ.μ 200€
ΓΚΑΡΑΖ ΣΤΟ ΚΕΝΤΡΟ – ΜΗΤΡΟΠΟΛΗ 17τ.μ 100€
Μ.ΑΛΕΞΑΝΔΡΟΥ επαγ.καταστημα 150+150+100 1800€
ΒΕΝΙΖΕΛΟΥ κοντα καταστημα 42 τ.μ+υπογ+παταρι 450€ Σοβαρες προτασεις
Μ.ΑΛΕΞΑΝΔΡΟΥ 120 τ.μ 1ος καινουριο για 2 Ιατρεια 550€
ΑΣΤΙΚΑ στην πλατεια 40 τ.μ+υπογειο 80 τ.μ+οροφος 50 τ.μ 550€
ΣΥΝΕΤΑΙΡΙΣΜΟΣ ΗΛΕΚΤΡ.78 τ.μ +παταρι 35 τ.μ 250€
ΚΤΕΛ Πολύ ωραια Θεση 60 τ.μ +υπογειο 350€
ΠΙΕΡΙΩΝ αρχες 70 τ.μ +παταρι 300€
ΑΠΟΘΗΚΗ 100τ.μ με αυλη προς Πατριδα 120€

ΔΗΛΩΣΤΕ ΣΤΟ ΓΡΑΦΕΙΟ ΜΑΣ ΧΩΡΙΣ ΔΙΣΤΑΓΜΟ ΤΟ ΑΚΙΝΗΤΟ ΣΑΣ, ΠΡΟΣ ΕΝΟΙΚΙΑΣΗ Ή ΑΜΕΣΗ ΠΩΛΗΣΗ

ΜΠΑΖΤΕΚΑΣ ΚΩΝ/ΝΟΣ

Ακίνητα Ημαθίας

ΕΝΟΙΚΙΑΣΕΙΣ - ΠΩΛΗΣΕΙΣ - ΑΝΑΚΑΙΝΙΣΕΙΣ - ΕΚΤΙΜΗΣΕΙΣ

Βενιζέλου 27
Τηλ.: 2331500785-6 - Κιν.: 6934 888738

ΕΝΟΙΚΙΑΣΕΙΣ ΔΙΑΜΕΡΙΣΜΑΤΩΝ

ΠΑΠΑΚΙΑ 35 τ.μ. επιπλωμένο καλό 150 €
ΚΕΝΤΡΟ 35 τ.μ. υπερλουξ ανακαινισμένο & επιπλωμένο 230 €
ΠΡΟΜΗΘΕΑΣ 35 τ.μ. καλό 130 €
ΡΟΛΟΪ 40 τ.μ. 10ετίας καλό 200 €
ΔΗΜΑΡΧΕΙΟ 40 τ.μ. κόπλαμ επιπλωμένο θέα 180 €
ΠΑΣΑΚΙΟΣΚΙ 50 τ.μ. επιπλωμένο καλό με θέα 200 €
ΠΡΟΜΗΘΕΑΣ 50 τ.μ. επιπλωμένο 180 €
ΚΕΝΤΡΟ 57 τ.μ. ανακαινισμένο καλό 180 €
ΠΑΝΟΡΑΜΑ 60 τ.μ. επιπλωμένο καλό 240 €
ΚΤΕΛ 65 τ.μ. ανακαινισμένο 200 €
ΠΑΠΑΓΟΥ 70 τ.μ. 10ετίας τζάκι, αποθήκη, κλειστό γκαράζ 300 €
ΠΑΝΟΡΑΜΑ 80 τ.μ. καλό με θέα 150 €
ΑΝΟΙΞΕΩΣ 80 τ.μ. επιπλωμένο καλό 280 €
ΡΟΛΟΙ 90 τ.μ. με υποδοχή για ξυλόσομπα 200 €
ΚΕΝΤΡΟ 90 τ.μ. καλό με ατομικό λέβητα & A/C 280 €
ΦΑΝ. ΚΥΠΡΟΥ 90 τ.μ. καλό 220 €
ΕΡΓΟΧΩΡΙ 90 τ.μ. 12ετίας με ατομικό λέβητα & A/C 300 €
ΠΑΣΑΚΙΟΣΚΙ 95 τ.μ. 10ετίας με ατομικό λέβητα, θέα & αποθήκη 320 €
ΠΡΟΜΗΘΕΑΣ 100 τ.μ. πολύ καλό 300 €
ΚΤΕΛ 110 τ.μ. επιπλωμένο καλό 270 €
ΠΡΟΜΗΘΕΑΣ 115 τ.μ. καλό ντουλάπες 260 €

ΕΥΚΑΙΡΙΕΣ

ΡΟΛΟΪ 20 τ.μ. καλό 7.500 €
ΡΟΛΟΪ 35 τ.μ. καλό 11.000 €
ΦΑΝ.ΚΥΠΡΟΥ 2 γκαρσονιέρες 34 τ.μ. & 18 τ.μ. 16.000
ΚΤΕΛ 38 τ.μ. επιπλωμένο & μισθωμένο 17.000 €
ΑΝΟΙΞΕΩΣ 40 τ.μ. καλό με κόπλαν 7.200 €
ΡΟΛΟΙ 45 τ.μ. καλό 18.000 €
ΠΡΟΜΗΘΕΑΣ 45 τ.μ. ανακαινισμένο καλό 16.000 €
ΚΕΝΤΡΟ 57 τ.μ. ανακαινισμένο 28.000 €
ΓΗΠΕΔΟ 55 τ.μ. 15ετίας & μισθωμένο 37.000 €
ΠΡΟΜΗΘΕΑΣ 75 τ.μ. μισθωμένο 250 ευρώ 39.000 €
ΚΕΝΤΡΟ 85 τ.μ. 20 ετών lux 73.000 €
ΚΕΝΤΡΟ 87 τ.μ. πολύ καλό 39.000 €
ΠΡΟΜΗΘΕΑΣ 90 τ.μ. καλό με 2 αποθήκες 75.000 €
ΑΝΟΙΞΕΩΣ 95 τ.μ. καλό 40.000 €
ΒΑΡΒΑΡΕΣ 100 τ.μ. ευκαιρία 35.000 €
ΠΡΟΜΗΘΕΑΣ 100 τ.μ. πολύ καλό με θέα 67.000 €
ΚΕΝΤΡΟ 105 τ.μ. με τζάκι, ατομ.λέβητα, θέα 46.000 €
ΤΣΕΡΜΕΝΙ 116 τ.μ. πολύ καλό 80.000 €
ΠΑΠΑΚΙΑ 120 τ.μ. νεόκτιστο λουξ 112.000 €
ΕΛΗΑ 125 τ.μ. αρχοντικό 165.000 €
ΤΣΕΡΜΕΝΙ 135 τ.μ. 10ετίας υπερλουξ 110.000 €
ΜΑΚΡΟΧΩΡΙ 180 τ.μ. 2 διαμερίσματα 54.000 €
ΠΑΝΟΡΑΜΑ 240 τ.μ. υπερλούξ βίλα μισθωμένη 350.000 €
ΠΡΟΜΗΘΕΑΣ 270 τ.μ. πολυκατοικία 125.000 €

ΕΝΟΙΚΙΑΣΕΙΣ ΚΑΤΑΣΤΗΜΑΤΩΝ

ΒΕΝΙΖΕΛΟΥ 65 τ.μ. πολύ καλό 1.200 €
ΠΕΖΟΔΡΟΜΟΣ 96 τ.μ. πολύ καλό 1.100 €
ΠΛ.ΠΛΑΤΑΝΩΝ 140 τ.μ. 570 €
ΕΔΕΣΣΗΣ 240 τ.μ. καλό με πάρκινγκ 1.000 €

ΠΩΛΗΣΕΙΣ ΧΩΡΑΦΙΩΝ

ΒΕΡΓΙΝΑ 2.000 μέτρα με ελιές κοντά στο χωριό 30 ετών 5.000 €
ΠΕΡΙΦΕΡΕΙΑΚΟΣ 3.500 μέτρα με ελιές & νερό 10.500 €
ΓΑΛΑΞΙΑΣ 3.800 μέτρα με ελιές 9.000 €
ΠΕΡΙΦΕΡΕΙΑΚΟΣ 5.000 μέτρα με νερό 12.500 €
ΒΕΡΓΙΝΑ 14.000 μέτρα με ελιές 29.000 €
ΚΟΥΜΑΡΙΑ 5 τμχ & 2 οικόπεδα & 3 αγροτεμάχια (16.000 μέτρα σύνολο) 25.000 €
ΜΕΛΙΚΗ 17.000 μέτρα με ακτινίδια 5 ετών 67.000 €
ΠΕΡΙΦΕΡΕΙΑΚΟΣ 4.000 μέτρα ενοίκιο 450 €/έτος

ΠΩΛΗΣΕΙΣ ΟΙΚΟΠΕΔΩΝ

ΠΙΕΡΙΩΝ 240 μέτρα με 2 οικίες, καλό 62.000 €
ΕΡΓΟΧΩΡΙ 320 μέτρα 48.000 €
ΠΑΝΟΡΑΜΑ 500 μέτρα 65.000 €
ΤΡΙΛΟΦΟΣ 650 μέτρα 25.000 €

ΕΥΚΑΙΡΙΕΣ

ΚΕΝΤΡΟ 95 τ.μ. διαμέρισμα φωτεινό, διαμπερές 11.000
ΚΤΕΛ 72 Τ.Μ. διαμέρισμα ρετιρέ, θέα 18.000
ΡΟΛΟΙ 78 τ.μ. διαμέρισμα καλό 9.500
ΚΕΝΤΡΟ 33 τ.μ. γραφείο 20.000

ΔΕΙΤΕ ΟΛΑ ΜΑΣ ΤΑ ΑΚΙΝΗΤΑ ΣΤΟ:
www.akinita-hmathias.gr
ΖΗΤΟΥΝΤΑΙ ΑΚΙΝΗΤΑ ΓΙΑ ΕΝΟΙΚΙΑΣΗ-ΠΩΛΗΣΗ

ΖΗΤΕΙΤΑΙ συνεργάτης, νέος ψυκτικός ή μηχανολόγος για συνεργασία σε επιχείρηση ψυκτικών και ηλεκτρομηχανολογικών εργασιών και πωλήσεων. Η προϋπρεσία και εμπειρία μη απαραίτητη. Τηλ. επικοινωνίας: 23310 62225.

Η εταιρεία φυλάξεων «TSIFLIDIS SECURITY» ζητάει 3 άτομα φύλακες , με άδεια εργασίας προσωπικού ασφαλείας και βιογραφικό για αξιολόγηση στοιχείων. Πληροφορίες με ραντεβού για συνέντευξη στα γραφεία της εταιρείας Θεσσαλονίκης 45, τηλ. 23310 27102.

ΕΝΟΙΚΙΑΖΕΤΑΙ επαγγελματικό ακίνητο 350 τ.μ. με θάλαμο ψύξης 30 κ.εκ. σε έκταση 2 στρεμμάτων. Περιφραγμένο, ασφαλτ/νο, γωνιακό σε κεντρικό δρόμο. Περιλαμβάνει δύο χώρους γραφείων πλήρως εξοπλισμένων με έπιπλα. 3ο χλμ. Ν. Νικομήδειας-Βέροιας. Πληρ. τηλ.: 6936 975803.

ΜΗΧΑΝΙΚΗ ΜΕΣΙΤΙΚΗ Αφοί ΠΑΛΠΑΝΗ

Βενιζέλου 13 Βέροια Ημιόροφος
Τηλ.: 2331302696 www.mixanikimesitiki.gr
Παλπάνης Φώτιος Διπλ. Πολ/κός Μηχ/κός ΑΠΘ
Τηλ.: 6988 243043
Παλπάνης Τριαντάφυλλος Διπλ. Ηλεκτρ. Μηχ/κός ΑΠΘ
Τηλ.: 6949 915258

Επίσημοι Συνεργάτες της Watt & Volt

ΕΥΚΑΙΡΙΑ-ΠΩΛΕΙΤΑΙ γκαρσονιέρα στο κέντρο στα 10000 ευρώ
ΕΥΚΑΙΡΙΑ-ΠΩΛΕΙΤΑΙ μονοκατοικία στο κέντρο μαζί με το οικόπεδο στα 35000 ευρώ
ΕΥΚΑΙΡΙΑ-ΠΩΛΕΙΤΑΙ διαμέρισμα στο κέντρο με τρομερή θέα στα 23000 ευρώ
ΕΥΚΑΙΡΙΑ-ΠΩΛΕΙΤΑΙ διαμέρισμα 90 τμ σε καλή κατάσταση στο κέντρο στα 53000 ευρώ
ΕΥΚΑΙΡΙΑ-ΠΩΛΕΙΤΑΙ τρομερό διαμέρισμα ,κέντρο στα 35000 ευρώ
ΕΝΟΙΚΙΑΖΟΝΤΑΙ καταστήματα στη Μητροπόλεως στα 400 ευρώ
ΕΝΟΙΚΙΑΖΕΤΑΙ κατάστημα στον πεζόδρομο γωνιακό στα 600 ευρώ
ΕΝΟΙΚΙΑΖΕΤΑΙ κατάστημα στον Άγιο Αντώνιο στα 350 ευρώ
ΕΝΟΙΚΙΑΖΕΤΑΙ επιπλωμένη γκαρσονιέρα, κέντρο στα 160 ευρώ
ΕΝΟΙΚΙΑΖΕΤΑΙ επιπλωμένη γκαρσονιέρα στο κέντρο στα 170 ευρώ.
ΕΝΟΙΚΙΑΖΕΤΑΙ επιπλωμένη γκαρσονιέρα κοντά στο κέντρο στα 180 ευρώ.
ΕΝΟΙΚΙΑΖΕΤΑΙ επιπλωμένο διαμέρισμα σε καλή κατάσταση στα 230 ευρώ
ΕΝΟΙΚΙΑΖΕΤΑΙ λουξ γκαρσονιέρα στο κέντρο της Βέροιας μόλις ανακαινισμένη στα 250 ευρώ

ΤΑ ΔΙΑΜΕΡΙΣΜΑΤΑ ΠΟΥ ΑΝΑΓΡΑΦΟΝΤΑΙ ΕΙΝΑΙ ΕΝΔΕΙΚΤΙΚΑ ΑΠΟ ΤΟ ΥΛΙΚΟ ΠΟΥ ΔΙΑΘΕΤΕΙ ΤΟ ΓΡΑΦΕΙΟ ΜΑΣ

ΔΙΑΘΕΤΟΥΜΕ ΠΟΛΛΟΥΣ ΚΑΙ ΚΑΛΟΥΣ ΠΕΛΑΤΕΣ ΓΙΑ ΤΟΥΣ ΟΠΟΙΟΥΣ ΑΝΑΖΗΤΑΜΕ ΑΚΙΝΗΤΑ

ΑΝΑΛΑΜΒΑΝΟΥΜΕ ΕΠΙΠΛΕΟΝ:

*ΤΑΚΤΟΠΟΙΗΣΕΙΣ ΑΥΘΑΙΡΕΤΩΝ
*ΕΚΔΟΣΗ ΟΙΚΟΔ. ΑΔΕΙΩΝ
*ΕΝΕΡΓΕΙΑΚΑ ΠΙΣΤΟΠΟΙΗΤΙΚΑ
*ΕΞΟΙΚΟΝΟΜΟ ΚΑΤ' ΟΙΚΟΝ
*ΗΛΕΚΤΡ. ΣΧΕΔΙΑ
*ΕΚΔΟΣΗ ΚΟΙΝΟΧΡΗΣΤΩΝ
*ΑΝΑΚΑΙΝΙΣΕΙΣ

ΕΠΙΠΛΩΣΕΙΣ «ΜΑΡΤΟΣ»

Εργοστάσιο: Καλής Παναγιάς Τηλ.: 23310 63015 - Βέροια
Οικία: Ακαταμαχήτου 7 Τηλ.: 23310 25411 - Βέροια

Real Estate ΚΤΗΜΑΤΟΜΕΣΙΤΙΚΗ

ΑΓΟΡΕΣ - ΠΩΛΗΣΕΙΣ - ΕΝΟΙΚΙΑΣΕΙΣ

ΠΩΛΕΙΤΑΙ οικόπεδο 1.700 τμ. με κτίσμα δυόροφο σε τιμή ευκαιρίας, περιοχή Κομνήνιο

ΠΩΛΕΙΤΑΙ τριόροφη οικοδομή και κατάστημα με υπόγειο σε οικόπεδο 280 τ.μ. περιοχή Παπάγου στα μπετά 100 τ.μ. ο κάθε όροφος

ΠΩΛΕΙΤΑΙ παλιά κατοικία στην παλιά πόλη (πίσω από Μητρόπολη 280 τ.μ. οικόπεδο οικοδομήσιμο σε τιμή ευκαιρίας

ΠΩΛΟΥΝΤΑΙ δύο διαμερίσματα Πιερίων καινούργια 90 τ.μ. και 115 τ.μ. με 2Δ, Σ, ΝΑ και θέση στάθμευσης και με 3Δ Σ/ΝΑ με κλειστό γκαράζ (ημιτελές) 85.000 ευρώ και 110.000 ευρώ

ΠΩΛΕΙΤΑΙ χωράφι ποτιστικό 11 στρέμματα στη Μελίκη (περιοχή Μαυραγκές και Καρυδιές)

ΠΩΛΕΙΤΑΙ διαμέρισμα κέντρο 2Δ, Σ, Κ, WC, 4ος όροφος 90 τ.μ., 55.000 ευρώ

ΕΝΟΙΚΙΑΖΟΝΤΑΙ επιπλωμένα διαμερίσματα κέντρο με 2 και Σ, Κ 80 τ.μ. και 110 τ.μ. 280 ευρώ και 400 ευρώ και 200 ευρώ

ΕΝΟΙΚΙΑΖΕΤΑΙ γκαρσονιέρα κέντρο 35 τ.μ., 40 τ.μ. από 120 ευρώ, 160 ευρώ, 180 ευρώ

ΕΝΟΙΚΙΑΖΕΤΑΙ διαμέρισμα κέντρο, 1Δ, Σ, Κ, WC και με 2Δ, Σ, Κ, WC από 180 ευρώ και 220 ευρώ

ΠΩΛΟΥΝΤΑΙ κέντρο Μητροπόλεως δύο διαμερίσματα 90, 100 τ.μ. , 2ος και 3ος όροφος, 60.000 ευρώ και 70.000 ευρώ

Μητροπόλεως 54, Βέροια, Τ.Κ. 59 100
Τηλ.: 23310 61205, Κιν.: 6977 435 166

ΤΕΧΝΙΚΗ ΕΤΑΙΡΕΙΑ ζητάει έμπειρο Πολιτικό Μηχανικό για εργοτάξιο οικοδομικού έργου στην Καβάλα. Απαραίτητη γνώση αγγλικών, AutoCAD. Βιογραφικά στο iderm@tee.gr, πληροφορίες στο 2591024022 ΔΕΡΜΕΝΤΖΟΓΛΟΥ Α.Ε.

ΖΗΤΟΥΝ ΕΡΓΑΣΙΑ

ΚΑΘΑΡΙΖΩ παλιά σπίτια, υπόγεια, αποθήκες και ΑΓΟΡΑΖΩ παλιά αντικείμενα. Αγοράζω και χαλκό και μπρού-

ΚΤΕΛ - ΔΕΜΑΤΑ

Παράδοση και παραλαβή στο χώρο σας

Από Δευτέρα έως Παρασκευή
7.30 π.μ. - 8.00 μ.μ.
& Σάββατο από 7.30 π.μ. - 3.00 μ.μ.

ΔΕΜΑΤΑ & ΣΤΟ ΕΞΩΤΕΡΙΚΟ

ΑΠΟΘΗΚΗ-Τηλ.: 23310 70785

MORAS group

ΚΤΗΜΑΤΟΜΕΣΙΤΙΚΟ

Βενιζέλου 63 ΒΕΡΟΙΑ Τηλ.: 23310 27796
www.morasgroup.gr e-mail: info@morasgroup.gr
Δημήτρης Μόρας 6944 76 44 77

Προσφορά της εβδομάδας

1. Πωλείται διαμ. 100 τ.μ. 2ος όρ. στην Πλατεία Αγίου Αντωνίου διαμπερές. Μπορεί να διαμορφωθεί σε 2 γκαρσονιέρες. Τιμή πώλησης: 45.000 ευρώ

2. Πωλείται διαμ. επί της Μητροπόλεως 65 τ.μ. πλήρως ανακαινισμένο. Τιμή πώλησης: 28.000 ευρώ

3. Πωλείται οικόπεδο στη Ραχιά 500 τ.μ. πανοραμικό. Τμή πώλησης: 17.000 ευρώ.

4. Πωλείται χωράφι 3.500 τ.μ. με ελιές πολύ κοντά στη Βέροια, με νερό και ρεύμα. Τιμή πώλησης: 14.000 ευρώ

ΠΩΛΗΣΕΙΣ

-Κωδ. 94 Πωλείται οικόπεδο στην Ραχιά 386 τ.μ. άρτιο και οικοδομήσιμο με θέα, τιμή πώλησης 20.000 ευρώ.
-Κωδ. 95 Πωλείται οικόπεδο στη Βέροια, 1.017 τ.μ. κοντά στο κέντρο άρτιο και οικοδομήσιμο, τιμή πώλησης 220.000 ευρώ.
-Κωδ. 16 Πωλείται κατάστημα στη Βέροια κοντά στα ΛΟυτρά 40 τ.μ. με πατάρι και W.C., τιμή πώλησης 30.000 ευρώ.
-Κωδ. 15 Πωλείται κατάστημα στο Ρολόϊ 40 τ.μ. ισόγειο με 40 τ.μ. υπόγειο, τιμή πώλησης 30.000 ευρώ.
-Κωδ. 116 Πωλείται χωράφι πολύ κοντά στη Βέροια 10 στρ. με ροδάκινα, ποτίζεται με σταγονίδια, τιμή πώλησης 35.000 ευρώ.
-Κωδ. 115 Πωλείται 2 στρ. χωράφι στο Φράγμα σε πολύ καλό σημείο, τιμή πώλησης 9.000 ευρώ.
-Κωδ. 72 Πωλείται οικόπεδο στη Ραχιά 396 τ.μ. με θέα σε πολύ καλό σημείο, τιμή πώλησης 16.000 ευρώ.
-Κωδ. 197 Πωλείται διαμ. στο κέντρο 103 τ.μ., 3ος όροφος με ασανσέρ, με 2Υ/Δ, κουζίνα, καθιστικό, σαλόνι, W.C. Έχει πολύ ωραία θέα, μεγάλα μπαλκόνια. Τιμή πώλησης 52.000 ευρώ
-Κωδ. 201 Πωλείται διαμ. στο κέντρο 74 τ.μ., 1ος όρ. με ασανσέρ, έχει 2Υ/Δ, σαλόνι, κουζίνα, W.C., ατομική θέρμανση. Τιμή πώλησης 40.000 ευρώ.
-Κωδ. 91 Πωλείται μονοκατοικία στον Άγιο Γεώργιο 200 τ.μ. σε 4 στρεμ. οικόπεδο. Έχει 4 Υ/Δ, σαλοκουζίνα, W.C., βεσέ, τζάκι, σκεπή, συνθετικά κουφώματα, 2 καυστήρες για πετρέλαιο και υγραέριο. Είναι πλήρως ανακαινισμένη. Τιμή πώλησης 120.000 ευρώ.
-Κωδ. 84 Πωλείται μονοκατοικία στον Τριπόταμο 120 τ.μ. σε 220 τ.μ. οικόπεδο. Έχει 2 Υ/Δ, σαλόνι, κουζίνα, W.C., Χρίζει μερικής ανακαίνισης. Τιμή πώλησης 40.000 ευρώ.
-Κωδ. 70 Πωλείται μονοκατοικία στους Γεωργιανούς 50 τ.μ. σε 468 τ.μ. οικόπεδο. Βρίσκεται στο κέντρο του χωριού. Χρίζει ανακαίνισης. Τιμή πώλησης 25.000 ευρώ.
-Κωδ. 91 Πωλείται οικόπεδο στην Φυτειά 1525 σε πολύ καλό σημείο. Τιμή πώλησης 20.000 ευρώ.
-Κωδ. 69 Πωλείται οικόπεδο στο Εργοχώρι 500 τ.μ. γωνιακό. Τιμή πώλησης 140.000 ευρώ.
-Κωδ. 90 Πωλείται οικόπεδο στο Σέλι, 330 τ.μ. πολύ κοντά στο κέντρο. Τιμή πώλησης 16.000 ευρώ.
-Κωδ. 04 Πωλείται γκαρσονιέρα στο κέντρο της Βέροιας 40 τ.μ., 1ος όρ., έχει 1Υ/Δ, σαλοκουζίνα, W.C. Είναι πλήρως ανακαινισμένο. Τιμή πώλησης 32.000 ευρώ.
-Κωδ. 19 Πωλείται γκαρσονιέρα ημιυπόγεια στο κέντρο 60 τ.μ. Τιμή πώλησης 14.000 ευρώ.
-Κωδ. 100 Πωλείται χωράφι στον Τριπόταμο, 5.800 τ.μ. με δέντρα ροδάκινα, πολύ νέα, έχει σταγονίδια. Τιμή πώλησης 20.000 ευρώ.
-Κωδ. 71 Πωλείται χωράφι στο 7.5 χλμ. 4 στρ. Τιμή πώλησης 50.000 ευρώ.

ΠΩΛΗΣΕΙΣ ΟΙΚΟΠΕΔΩΝ

-Πωλείται οικόπεδο στη Ραχιά 400 τ.μ., μέσα στο χωριό, κέντρο, 18.000 ευρώ. ΚΩΔ. 72
-Πωλείται οικόπεδο 1.950 τ.. στους Γεωργιανούς με ρεύμα, νερό, θέα, 42.000 ευρώ. ΚΩΔ. 84

ΠΩΛΗΣΕΙΣ ΑΠΟΘΗΚΗΣ

-ΠΩΛΕΙΤΑΙ αποθήκη κοντά στ κάντρο 220 τ.μ., 50.000 ευρώ.

Τα ακίνητα που δημοσιεύονται είναι ένα μικρό δείγμα της ποικιλίας ακινήτων που διαθέτουμε

Ζητούνται για αγορά από τους πελάτες μας χωράφια, κεντρικά καταστήματα, μονοκατοικίες, διαμερίσματα

ΑΝΑΚΑΙΝΙΣΕΙΣ

DECOR

- ΞΕΝΟΔΟΧΕΙΩΝ
- ΚΑΤΑΣΤΗΜΑΤΩΝ
- ΔΙΑΜΕΡΙΣΜΑΤΩΝ

✓ Γνώση
✓ Ποιότητα
✓ Υπευθυνότητα

Βενιζέλου 63, ΒΕΡΟΙΑ
Τηλ. 23310 27796
2331 500 500
κιν. 69 44 76 44 77

Υπεύθυνος: Δημήτριος Μόρας

ντζο. Τηλ.: 6948 861867 κ. Στράτος.

ΚΥΡΙΑ αναλαμβάνει την περιποίηση γερόντων και παιδιών, καθαριότητα γραφείων, σπιτιών και σκάλες. Τηλ. 6943994643.

ΚΥΡΙΑ έμπειρη Ελληνίδα ζητά εργασία για φύλαξη παιδιού ή ηλικιωμένης. Τηλ.: 6934 162137.

ΜΑΘΗΜΑΤΑ

ΚΑΘΗΓΗΤΗΣ Φιλόλογος, με φροντιστηριακή πείρα και εξειδίκευση στην Έκθεση, παραδίδει ιδιαίτερα μαθήματα σε μαθητές Γυμνασίου-Λυκείου (μεμονωμένα και σε γκρουπ). Τιμές προσιτές και αποτελέσματα εγγυημένα. Τηλ.: 6973 707829.

ΚΑΘΗΓΗΤΡΙΑ ΦΙΛΟΛΟΓΟΣ (πτυχιούχος κλασσικής φιλολογίας) με πολυετή φροντιστηριακή πείρα, παραδίδει ιδιαίτερα μαθήματα σε μαθητές γυμνασίου και λυκείου. Θερινά μαθήματα προετοιμασίας για το γυμνάσιο και τις πανελλήνιες εξετάσεις. Τιμές προσιτές. Τηλ.: 6973 387996 & 2331304510.

ΔΙΑΦΟΡΑ

ΠΩΛΕΙΤΑΙ γραφείο επαγγελματικό γερμανικής κατασκευής με φοριαμό και τρεις πολυθρόνες σε άριστη κατάσταση. Τηλ. επικοινωνίας: 6973 827192.

ΠΩΛΟΥΝΤΑΙ: 1 μηχανή ψυγείου, 1 ψησταριά με 3 σούβλες, 1 ψησταριά διπλή υγραερίου και διανομέας με φιάλες, μαχαιροπήρουνα, πιάτα και πιατέλες, διάφορα διακοσμητικά και παλιά κρασιά. Τηλ.: 6946 952173.

Από την επιχείρηση ΗΡΑ ΕΠΕ

με έδρα στο 7,5 χλμ Βέροιας – Νάουσας ανακοινώνει ότι δέχεται αιτήσεις μόνιμου προσωπικού για το συσκευαστήριο (εργάτες – συσκευάστριες – χειριστή / βοηθό χειριστή Κλαρκ)

Δικαιολογητικά σε φωτοτυπίες
1)Αστυνομική ταυτότητα
2)Εκκαθαριστικό Εφορίας
3)Αριθμό Μητρώου ΙΚΑ
4)ΑΜΚΑ
5)Πιστοποιητικό Υγείας
6)Αριθμό τραπεζικού λογαριασμού

Για τους αλλοδαπούς: Διαβατήριο - Άδεια παραμονής – Άδεια εργασίας

Πληροφορίες στο τηλ:2331093066 email: info@irafruit.gr, irafruit@otenet.gr

ΑΝΑΛΑΜΒΑΝΟΥΜΕ ολοκληρωμένες ανακαινίσεις σπιτιών, καταστημάτων με προσοχή στη λεπτομέρεια, πολύ καλές τιμές και συνέπεια στο χρόνο. Τηλ.: 6944 764477 κ. Δημήτρης.

ΣΤΟΧΟΣ ΜΕΣΙΤΙΚΟ ΓΡΑΦΕΙΟ

ΚΑΙΤΗ ΛΑΖΟΓΛΟΥ

www.stoxosrealestate.gr
Αγ. Αντωνίου 1, 1ος όρ. τηλ. 23310 68080 κιν. 6973 735020

ΓΡΑΦΕΙΑ

ΕΝΟΙΚΙΑΖΕΤΑΙ. Μαγαζί 80 τμ και υπόγειο 90 τμ με εξωτερικό χώρο που ανήκει στο κατάστημα τιμή 350€ (κωδ ΕΜ140)
ΕΝΟΙΚΙΑΖΕΤΑΙ ΚΑΙ ΠΩΛΕΙΤΑΙ . Περιοχή Πιερίων.Ανεξάρτητη οικοδομή που αποτελείται ,από Ισόγειο μαγαζί 90 τ.μ 1ο και 2ο όροφο απο μία γκαρσονιέρα. Τιμή πώλησης 250000€. Τιμή ενοικίασης όλης της οικοδομής 500€(Π2Δ17)

ΠΩΛΗΣΕΙΣ ΔΙΑΜΕΡΙΣΜΑΤΑ

Διαμέρισμα 1ου ορόφου 95 τ.μ. καθαρό με 3ΔΣΚ μπάνιο, διαμπερές, ατομική θέρμανση. Χρήζει ανακαίνισης. Τιμή 32.000 ευρώ.
Διαμέρισμα 2ου ορόφου με άνετες σκάλες σε καλή κατάσταση γινεται με τρια δωμάτια, σαλοκουζίνα, μπάνι στα φανάρια Κύπρου κοντά. Πολύ ευχάριστο και άνετο. Τιμή 35.000 ευρώ.
Διαμέρισμα 3ου ορ.περιοχή ρολόϊ με 2 δωμάτια σαλόνι κουζίνα μπάνιο, βεράντα μεγάλη. Τιμή 33.000€!!(κωδ Π2Δ32)
Περιοχή Ελιάς. Διαμέρισμα 1ου ορόφου , 90 τ.μ., 2 δωμάτια,σαλόνι ,κουζίνα, μπάνιο.Γιά επαγγελματική στέγη η κατοικία. Πολύ ιδιαίτερο σε πολύ επίκαιρο σημείο Τιμή 120.000€(κωδ ΠΔ24)
Στο κέντρο. Διαμέρισμα 2ου ορόφου με ανοιχτωσιά, 2Δ Σαλοκουζίνα, μπάνιο, ατομική θέρμανση, διαμπερές. Τιμή 60000€(κωδ Π2Δ31)
Στο Ρολόι. Με 2 δωμάτια , σαλοκουζίνα, μπάνιο ανακαινισμένο ,στον τρίτο όροφο χρήζει ανακαίνισης. Τιμή 50000€(κωδ Π2Δ6)
Σε κεντρικό σημείο διαμέρισμα 2ου ορόφου με 3ΔΣΚμπάνιο, ανακαινισμένο, με θερμοσυσωρευτές . Τιμή 70000€(κωδ-ΠΔ21)
Πάνω από το Πασά Κιόσκι. Διαμέρισμα που καλύπτει όλες τισ απαιτήσεις, 2ου ορόφου, με 3 ΔΣΚ,μπάνιο, wc,τζάκι ,με ωραίες βεράντες και BBQ, απεριόριστη θέα, ωρομέτρηση, κλειστό γκαράζ. Τιμή 140000€(κωδ ΠΔ27)

ΜΟΝΟΚΑΤΟΙΚΙΕΣ

Μονοκατοικία ιδιαίτερα προσεγμένη ,μαιζονετα, σαλόνι, κουζινα, τραπεζαρία wc στο πρώτο επίπεδο και 3 Δ Μπάνιο στο δεύτερο.Στο ισόγειο γκαράζ και χώρος προσεγμένος για κάθε χρήση. Ενεργειακό τζάκι και θέρμανση πετρελαίου. Μεγάλα μπαλκόνια με θέα. Τιμή170000€(κωδ ΚΜ30)
Μονοκατοικία βαριάς κατασκευής στο Πανόραμα σε 350τμ οικόπεδο. Σε ένα επίπεδο 3 υπνοδωμάτια σαλόνι με τζάκι τραπεζαρία κουζίνα WC και μπάνιο με τζακούζι. Στον επάνω όροφο υπάρχει και 4ο δωμάτιο σοφίτα. Θέρμανση ατομική ενδοδαπέδια με αντλία θερμότητας και καυστήρα πετρελαίου. Στο ισόγειο στα 100τμ γκαρσονιέρα και βοηθητικοί χώροι. Αυλή με BBQ κλπ. Τιμή 250.000€(κωδ ΠΜ11)

ΕΝΟΙΚΙΑΣΕΙΣ

Κέντρο, ανακαινισμένο διαμέρισμα 2ου ορόφου 2ΔΣΚΜπάνιο, ατομική θέρμανση πετρελαίου. Τιμή 270€
Στο Δημαρχείο, υπέροχο διαμέρισμα 3ου ορόφου με 3ΔΣΚουζίνα μεγάλη, χώρια σαλόνι, δύο τουαλέτες, ατομική θέρμανση. Τιμή 360€
Στο Ρολόι, 2ος, άνετες σκάλες,2ΔΣΚΜπάνιο,ατομική θέρμανση πετρελαίου. Τιμή 200€
20ς όροφος, μεγάλο, άνετο διαμέρισμα, 2ΔΣΚουζίνα μεγάλη, κεντρική θέρμανση, διαμπερές με θέα. Τιμή 250€
Γραφείο υπέροχο στην οδό Ελιάς, 2ου ορόφου με έξι χώρους, κατάλληλο και για συστέγαση, πολύ άνετο. Τιμή 420€
Γραφείο στην οδό Καρακωστή με τρεις χώρους κατάλληλο για κάθε χρήση. Τιμή 250€
Περιοχή Ακρόπολης.Καινούργιο διαμέρισμα με 2ΔΣΚWC, 2ος όροφος, θέα, με ντουλάπα, τζάκι, αποθήκη, ατομική θέρμαση. Τιμή 300€ (κωδ 124)

ΧΩΡΑΦΙΑ-ΟΙΚΟΠΕΔΑ

Χωραφοοικόπεδο 3416τ.μ προς Αγιο Γεώργιο τιμή 16000ευρώ(κωδΧΠ1)
Περιοχή Πατρίδας 10 στρέμματα 25000ευρώ(κωδ ΧΠ2)
Περιοχή Βικέλα .Οικόπεδο 990τ.μ 40000ευρώ(κωδΟΠ1) τιμή συζητήσιμη.
Στο Μετόχι οικόπεδο εντός σχεδίου 1200τμ, 40000ευρώ(κωδ ΟΠ2)
Περιοχή Τριλόφου, 6,5 στρέμματα με κτίσμα 165τ.μ, ενοίκιο 500ευρώ, πώληση 150000ευρώ(κωδ ΧΠ3)
Προς Μέσση, 2 στρέμματα με αποθήκη 190τ.μ 60000ευρώ(κωδ ΧΠ4)
Αγροτεμάχιο, περιοχή παλιά Λυκογιάννη, 15250τ.μ με δένδρα 8 ετών, 140 συμπήρινα, 140 εμπορικά, με μπεκάκια Τιμή 30000ευρώ (κωδ ΧΠ6)
Περιοχή Λαζοχώρι με Πατρίδα 20132τ.μ με ροδάκινα σε παραγωγή(4 ποικιλίες) τιμή 60000ευρώ(κωδ ΧΠ7)
Προς Λαζοχώρι, 15500τ.μ και 16000 τ.μ ,κοινόχρηστο, με μικρό αγροτόσπιτο, αποθήκη, και δένδρα (κεράσια και ροδάκινα σε παραγωγή)αυτόματο πότισμα και προστασία από χαλάζι, τιμή 60000ευρώ (κωδ ΧΠ8)

Τα ως άνω ακίνητα είναι μερικά από αυτά που διαθέτει το γραφείο μας. Για περισσότερες πληροφορίες επικοινωνήστε μαζί μας στα τηλέφωνα 2331068080 και 6973735020. ΖΗΤΟΥΝΤΑΙ ΑΚΙΝΗΤΑ ΓΙΑ ΕΝΟΙΚΙΑΣΗ ΚΑΙ ΠΩΛΗΣΗ ΓΙΑ ΠΕΛΑΤΕΣ ΤΟΥ ΓΡΑΦΕΙΟΥ

ΣΥΝΟΙΚΙΕΣΙΑ

ΣΟΒΑΡΟΣ κύριος χωρίς υποχρεώσεις ζητά Κυρία έως 50 ετών για οοβαρή σχέση. Τηλ.: 6984 040769.

Η βιομηχανία **ΑΛΜΗ Α.Β.Ε.Ε.** ζητά εποχικό προσωπικό για τις ανάγκες της παραγωγής του επόμενου εξαμήνου.

Συγκεκριμένα:

•Εργάτες και εργάτριες για το τμήμα παραγωγής

•Χειριστές ανυψωτικών μηχανημάτων (κλαρκ)

Οι ενδιαφερόμενοι / ενδιαφερόμενες μπορούν να καταθέτουν αιτήσεις στην έδρα της επιχείρησης, στο 5ο χλμ. Αλεξάνδρειας – Κρύας Βρύσης.

Η αίτηση θα πρέπει να συνοδεύεται από φωτοτυπία ταυτότητας ή διαβατηρίου.

Τηλέφωνο επικοινωνίας: 2333 027 800
email: info@almifoods.gr

ΚΤΗΜΑΤΟΜΕΣΙΤΙΚΟ ΓΡΑΦΕΙΟ
ΕΛΣΑ ΠΑΠΑΔΟΠΟΥΛΟΥ

Πλατεία Πλατάνων 2
Τηλ. 23310 72729, 6945 948781 - ΒΕΡΟΙΑ

www.mesitikoveria.gr

ΠΩΛΕΙΤΑΙ: ΔΙΑΜΕΡΙΣΜΑ 73 τμ ΑΝΑΚΑΙΝΙΣΜΕΝΟ 2ΔΣΚΧΛΚ. ΚΕΝΤΡΟ € 30.000
ΠΩΛΕΙΤΑΙ: ΔΙΑΜΕΡΙΣΜΑ 105 τμ ΑΝΑΚΑΙΝΙΣΜΕΝΟ 2ΔΣΚΧΛΚ ΑΠΟΘΗΚΗ, ΑΤΟΜ. ΛΕΒΗΤΑ, ΗΛΙΑΚΟ, ΤΖΑΚΙ,ΘΕΑ, ΑΝΑΚΑΙΝΙΣΜΕΝΟ. ΤΙΜΗ ΕΥΚΑΙΡΙΑΣ ΚΕΝΤΡΟ.
ΠΩΛΕΙΤΑΙ: ΔΙΑΜΕΡΙΣΜΑ 87 τμ 3ΔΣΚΧΛΚ. 1Ος ΟΡΟΦΟΣ ΚΕΝΤΡΟ € 35.000
ΠΩΛΕΙΤΑΙ: ΔΙΑΜΕΡΙΣΜΑ 90 τμ 3ΔΣΚΧΛΚ. 2Ος ΟΡΟΦΟΣ ΚΑΛΛΙΘΕΑ € 35.000
ΠΩΛΕΙΤΑΙ:ΔΙΑΜΕΡΙΣΜΑ 87τ 3ος 2ΔΣΚΧΛΚ,ΑΤ.ΘΕΡΜΑΝΣΗ,ΛΟΥΞΠΛΗΣΙΟΝ ΠΙΕΡΙΩΝ.
ΠΩΛΕΙΤΑΙ:ΔΙΑΜΕΡΙΣΜΑ 105 τ.μ.3ος-3ΔΣΚΧΛΚ ΔΙΑΜΠΕΡΕΣ ΑΤ.ΘΕΡΜΑΝΣΗ,ΘΕΑ,ΠΑΡΚΙΝ,ΠΑΠΑΓΟΥ.
ΠΩΛΕΙΤΑΙ:ΔΙΑΜΕΡΙΣΜΑ 145τ.μ.4ος 3ΔΣΤΚΧΛΚCW ΛΟΥΞ ΤΖΑΚΙ ΑΤ.ΘΕΡΜΑΝΣΗ,ΘΕΣΗ ΣΤΑΘΜΕΥΣΗΣ.ΘΕΑ.
ΠΩΛΕΙΤΑΙ:ΔΙΑΜΕΡΙΣΜΑ 60τ.μ.1ΔΣΚΧΛΚΑΤ.ΘΕΡΜΑΝΣΗ ΠΛΗΣΙΟΝ ΑΣΤΙΚΑ.
ΠΩΝΟΥΝΤΑΙ:2 ΓΚΑΡΣΟΝΙΕΡΕΣ 1ΔΚΧΛΚ 1ος και 2ος 15.000€ ΚΕΝΤΡΟ.
ΠΩΛΕΙΤΑΙ:ΜΟΝΟΚΑΤΟΙΚΙΑ 155τ.μ.3ΔΣΤΚΧΛΚWC ΛΟΥΞ
ΠΩΛΕΙΤΑΙ:ΔΙΑΜΕΡΙΣΜΑ 130τ.μ.3ος ΑΤ.ΘΕΡΜΑΝΣΗ ΚΕΝΤΡΟ.
ΠΩΛΕΙΤΑΙ:ΜΟΝΟΚΑΤΟΙΚΙΑ 150τ.μ.ΕΝΤΟΣ 1ΣΤΡ. ΟΙΚΟΠΕΔΟ ΣΟΥΠΕΡ ΛΟΥΞ ΡΑΧΙΑ.
ΠΩΛΕΙΤΑΙ:ΔΙΑΜΕΡΙΣΜΑ 50τ.μ.2ος ΑΤ.ΘΕΡΜΑΝΣΗ ΚΕΝΤΡΟ-ΑΠΟΚΕΝΤΡΟ.
ΠΩΛΕΙΤΑΙ:ΔΙΑΜΕΡΙΣΜΑ 85 τ.μ.2ΔΣΚΧΛΚ 2ος ΤΣΕΡΜΕΝΙ 40.000€
ΠΩΛΕΙΤΑΙ:ΚΑΤΑΣΤΗΜΑ 35τ.μ.ΚΕΝΤΡΟ.
ΠΩΛΕΙΤΑΙ:ΟΙΚΟΠΕΔΟ 840τ.μ. ΠΑΠΑΚΙΑ.
ΠΩΛΕΙΤΑΙ:ΟΙΚΟΠΕΔΟ 145τ.μ.ΚΕΝΤΡΟ
ΠΩΛΕΙΤΑΙ:ΟΙΚΟΠΕΔΟ 209τ.μ.ΠΑΠΑΓΟΥ
ΠΩΛΕΙΤΑΙ:ΧΩΡΑΦΙ 4200τ.μ.ΠΑΝΟΡΑΜΑ.
ΕΝΟΙΚΙΑΖΕΤΑΙ ΚΑΤΑΣΤΗΜΑ 320Τ.Μ. ΚΕΝΤΡΟ.
ΕΝΟΙΚΙΑΖΕΤΑΙ:ΔΙΑΜΕΡΙΣΜΑ 100τ.μ.2ος ΘΕΑ,ΑΤ.ΘΕΡΜΑΝΣΗ,ΑΓΙΑ ΠΑΡΑΣΚΕΥΗ.
ΕΝΟΙΚΙΑΖΕΤΑΙ:ΔΙΑΜΕΡΙΣΜΑ 2ΔΣΚΧΛΚ ΑΝΑΚΑΙΝΗΣΜΕΝΟ ΘΕΑ 220€ ΚΑΛΛΙΘΕΑ.
ΕΝΟΙΚΙΑΖΕΤΑΙ:ΔΙΑΜΕΡΙΣΜΑ 3ΔΣΤΚΧΚΛ ΝΤΟΥΛΑΠΕΣ,ΑΤ.ΘΕΡΜΑΝΣΗ,ΤΖΑΚΙ,ΚΕΝΤΡΟ.
ΕΝΟΙΚΙΑΖΕΤΑΙ:ΔΙΑΜΕΡΙΣΜΑ 55τ.μ. 1ΔΣΚΧΛΚ,ΑΤ.ΘΕΡΜΑΝΣΗ,ΑΠΟΘΗΚΗ,ΘΕΣΣΤΑΘΜΕΥΣΗΣΠΛΗΣΙΟΝ ΑΣΤΥΝΟΜΙΑΣ.
ΕΝΟΙΚΙΑΖΕΤΑΙ:ΣΤΟΥΝΤΙΟ ΕΠΙΠΛΩΜΕΝΟ ΛΟΥΞ ΠΑΣΑΚΙΟΣΚΙ.
ΕΝΟΙΚΙΑΖΕΤΑΙ:ΔΙΑΜΕΡΙΣΜΑ 65τ.μ.1ΔΣΚΧΛΚ ΕΠΙΠΛΩΜΕΝΟ 180€ ΚΕΝΤΡΟ.
ΕΝΟΙΚΙΑΖΕΤΑΙ:ΔΙΑΜΕΡΙΣΜΑ 65τ.μ. 1ΔΣΚΧΛΚ,ΤΖΑΚΙ,ΘΕΑ,ΠΑΣΑΚΙΟΣΚΙ.
ΕΝΟΙΚΙΑΖΕΤΑΙ:ΔΙΑΜΕΡΙΣΜΑ 2ΔΣΚΧΛΚΑ ΑΝΑΚΑΙΝΗΣΜΕΝΟ(ΚΑΙ ΓΙΑ ΕΠΑΓΓΕΛΜΑΤΙΚΗ ΣΤΕΓΗ)250€ ΚΕΝΤΡΟ
ΕΝΟΙΚΙΑΖΕΤΑΙ:ΓΚΑΡΣΟΝΙΕΡΑ ΕΠΙΠΛΩΜΕΝΗ ΠΕΡΙΟΧΗ ΓΑΛΑΞΙΑ.
ΕΝΟΙΚΙΑΖΕΤΑΙ:ΔΙΑΜΕΡΙΣΜΑ 110τ.μ.ΕΠΙΠΛΩΜΕΝΟ ΚΑΙ ΑΝΑΚΑΙΝΗΣΜΕΝΟ ΚΕΝΤΡΟ.
ΕΝΟΙΚΙΑΖΕΤΑΙ:ΚΑΤΑΣΤΗΜΑ 70τ.μ.ΥΠΟΓΕΙΟ 60τ.μ.ΠΑΤΑΡΙ 55τ.μ. ΑΝΑΚΑΙΝΗΣΜΕΝΟ ΚΕΝΤΡΟ.
ΕΝΟΙΚΙΑΖΕΤΑΙ:ΚΑΤΑΣΤΗΜΑ 65τμ.ΜΕ ΠΑΤΑΡΙ ΚΕΝΤΡΟ.
ΕΝΟΙΚΙΑΖΕΤΑΙ:ΚΑΤΑΣΤΗΜΑ 60τ.μ.ΥΠΟΓΕΙΟ 55τμ.ΠΑΤΑΡΙ 40τμ.ΚΕΝΤΡΟ.
ΕΝΟΙΚΙΑΖΕΤΑΙ:ΔΙΑΜΕΡΙΣΜΑ 2ΔΣΚΧΛΚ,2ος ΤΖΑΚΙ,ΤΕΝΤΕΣ,ΧΩΡΙΣ ΚΟΙΝΟΧΡΗΣΤΑ,200€ ΛΕΠΤΟΚΑΡΥΑ.
ΕΝΟΙΚΙΑΖΟΝΤΑΙ:ΓΡΑΦΕΙΑ ΑΝΑΚΑΙΝΗΣΜΕΝΑ ΣΤΟ ΚΕΝΤΡΟ.

Έως και 3 ευρώ οι χρεώσεις για αναλήψεις από ΑΤΜ άλλων τραπεζών

Πιο ακριβά γίνονται τα μετρητά για τους καταναλωτές που χρησιμοποιούν την χρεωστική τους κάρτα για να κάνουν ανάληψη από ΑΤΜ άλλης τράπεζας από αυτή που έχει εκδοθεί η κάρτα τους, καθώς το υψηλό κόστος λειτουργίας των ΑΤΜ, όπως υποστηρίζουν τραπεζικά στελέχη, τις αναγκάζει να χρεώνουν προμήθεια σε όσους δεν είναι πελάτες τους και κάνουν αναλήψεις από τα ΑΤΜ τους.

Η εξέλιξη αυτή, όπως αναφέρουν τραπεζικά στελέχη, αποτελεί ακόμα ένα κίνητρο για τη χρήση των χρεωστικών καρτών που είναι ο πιο φθηνός τρόπος συναλλαγών και συμβάλλει καίρια στον περιορισμό της φοροδιαφυγής. Όσοι, πάντως, επιμένουν στα μετρητά, θα πρέπει να αναζητούν ΑΤΜ της δικής τους τράπεζας για να γλυτώσουν την επιβάρυνση.

Η προσαρμογή των προμηθειών που χρεώνονται για την ανάληψη από ΑΤΜ άλλης τράπεζας θα ξεκινήσει από την ερχόμενη εβδομάδα και γίνεται ξεχωριστά από κάθε πιστωτικό ίδρυμα ανάλογα με τη διάρθρωση του δικτύου του και την επιχειρηματική του πολιτική.

Στην ουσία κάθε τράπεζα προσαρμόζει την τιμολογιακή της πολιτική στους κανονισμούς της ΕΕ που προβλέπουν ότι όλοι οι κάτοχοι καρτών, έλληνες και ξένοι, πρέπει να πληρώνουν το ίδιο όταν πραγματοποιούν συναλλαγές από το ΑΤΜ ενός πιστωτικού ιδρύματος που δεν είναι όμως ο εκδότης της κάρτας τους.

Όπως επισημαίνεται από τραπεζικά στελέχη, ο πελάτης δεν επηρεάζεται καθόλου εφόσον επιλέγει το ΑΤΜ της δικής του τράπεζας. Εύλογα κάθε τράπεζα έχει άλλη τιμολόγηση και χαρακτηριστικό παράδειγμα είναι η Τράπεζα Πειραιώς που έχει το πλέον ευρύτερο «φυσικό» δίκτυο αλλά και ATMs off site, δηλαδή εκτός καταστημάτων σε όλη την Ελλάδα και βαρύνεται με υψηλότερο κόστος, μεταξύ άλλων, για τη συντήρηση, τη φύλαξη, τη διατήρηση μετρητών. Αξίζει να σημειωθεί, όπως τονίζεται από αρμόδια τραπεζικά στελέχη, ότι όλο και συχνότεροι πλέον βανδαλισμοί έχουν αυξήσει το κόστος συντήρησης των ΑΤΜ.

Τράπεζα Πειραιώς-Το μεγαλύτερο δίκτυο ΑΤΜ

Η Τράπεζα Πειραιώς έχει ανακοινώσει την προσαρμογή των τιμολογίων που αφορούν τις αναλήψεις μετρητών αρχής γενομένης από τις 22 Ιουλίου. Οι κάτοχοι καρτών που θα χρησιμοποιούν ΑΤΜ της Τράπεζας Πειραιώς για τη συναλλαγή που γίνεται μέσω του διατραπεζικού συστήματος ΔΙΑΣ, θα χρεώνονται με 3 ευρώ, ακριβώς όπως μέσω των άλλων διεθνών σχημάτων, αφού πάντως ερωτηθούν αν αποδέχονται τη χρέωση.

Παράλληλα, για τους δικούς της πελάτες η Τράπεζα Πειραιώς από τις 22 Ιουλίου μειώνει την προμήθεια που πληρώνουν όταν κάνουν χρήση των ΑΤΜ άλλης τράπεζας.

Σήμερα σε αυτές τις περιπτώσεις, για ποσό ως 250 ευρώ, υπάρχει χρέωση 1,40 ευρώ και για μεγαλύτερο ποσό 2,20 ευρώ, ενώ από τις 22 Ιουλίου, η χρέωση θα μειωθεί σε 0,60 ευρώ προκειμένου να εξυπηρετηθούν με τον καλύτερο τρόπο.

Η Τράπεζα για την εξυπηρέτηση των πελατών της, αλλά και γενικότερα του κοινού, διατηρεί μεγάλο δίκτυο ΑΤΜ σε όλη την Ελλάδα, ενθαρρύνει όμως τους πελάτες της να κάνουν μεγαλύτερη χρήση των ηλεκτρονικών μέσων πληρωμών με ασφάλεια και ευκολία.

Η Περιφέρεια Κεντρικής Μακεδονίας υποστηρίζει τις δομές πρόληψης και αντιμετώπισης των εξαρτήσεων

Σε μια από τις σημαντικότερες παρεμβάσεις για την αντιμετώπιση των εξαρτήσεων προχωρά η Περιφέρεια Κεντρικής Μακεδονίας, ενισχύοντας τις δομές πρόληψης και αντιμετώπισης των εξαρτήσεων, με ευρωπαϊκούς πόρους.

Ο Περιφερειάρχης Κεντρικής Μακεδονίας Απόστολος Τζιτζικώστας υπέγραψε πέντε προσκλήσεις, μέσω των οποίων προβλέπεται η ενίσχυση δομών, που προσφέρουν σημαντικό έργο για την αντιμετώπιση των εξαρτήσεων και τη βοήθεια των εξαρτημένων ατόμων, όπως είναι το Ψυχιατρικό Νοσοκομείο Θεσσαλονίκης (οργανική μονάδα του Γενικού Νοσοκομείου «Γ. Παπανικολάου»)., το Κέντρο Θεραπείας Εξαρτημένων Ατόμων (ΚΕΘΕΑ), οι υπηρεσίες του Οργανισμού Κατά των Ναρκωτικών (ΟΚΑΝΑ) στην Κεντρική Μακεδονία και τα Κέντρα Πρόληψης.

«Η Περιφέρεια Κεντρικής Μακεδονίας έχει δημιουργήσει ένα δίχτυ κοινωνικής προστασίας και αλληλεγγύης για τις ευάλωτες πληθυσμιακές ομάδες, ενισχύοντας τις κοινωνικές δομές και υποδομές με την αξιοποίηση ευρωπαϊκών πόρων. Παρέχουμε τη δυνατότητα σε όλους τους φορείς της Κεντρικής Μακεδονίας που ασχολούνται με την αντιμετώπιση των ζητημάτων των εξαρτημένων συμπολιτών μας να συνεχίσουν την πολύτιμη κοινωνική προσφορά τους. Διασφαλίζουμε τη λειτουργία τους για τα επόμενα χρόνια και επιπλέον δημιουργούμε νέες υποδομές και χρηματοδοτούμε την υλοποίηση νέων προγραμμάτων, ώστε να είναι πιο αποτελεσματικές οι προσπάθειες απεξάρτησης. Στη διάρκεια της πολυετούς κρίσης, η εξάρτηση ως κοινωνικό φαινόμενο έχει οξυνθεί, καθώς οι χρήστες εξαρτησιογόνων ουσιών είναι πολλαπλά επιβαρημένοι κοινωνικά, σωματικά και ψυχικά, ενώ ‘νέου τύπου’ εξαρτήσεις έχουν εμφανιστεί ειδικά στις ευαίσθητες ηλικίες των εφήβων και των νέων. Η αύξηση της χρήσης αλκοόλ, του τζόγου και των τυχερών παιχνιδιών στους νέους κατατάσσει δυστυχώς τη χώρα μας στην πρώτη θέση πανευρωπαϊκά. Δεν δικαιούμαστε λοιπόν, να κλείνουμε τα μάτια απέναντι στο πρόβλημα. Και η Περιφέρεια Κεντρικής Μακεδονίας δεν το έκανε και δεν θα το κάνει ποτέ. Αντιθέτως, θα συνεχίσει να συμβάλει στην αντιμετώπιση των εξαρτήσεων, με συγκεκριμένα έργα και δράσεις», τόνισε ο κ. Τζιτζικώστας.
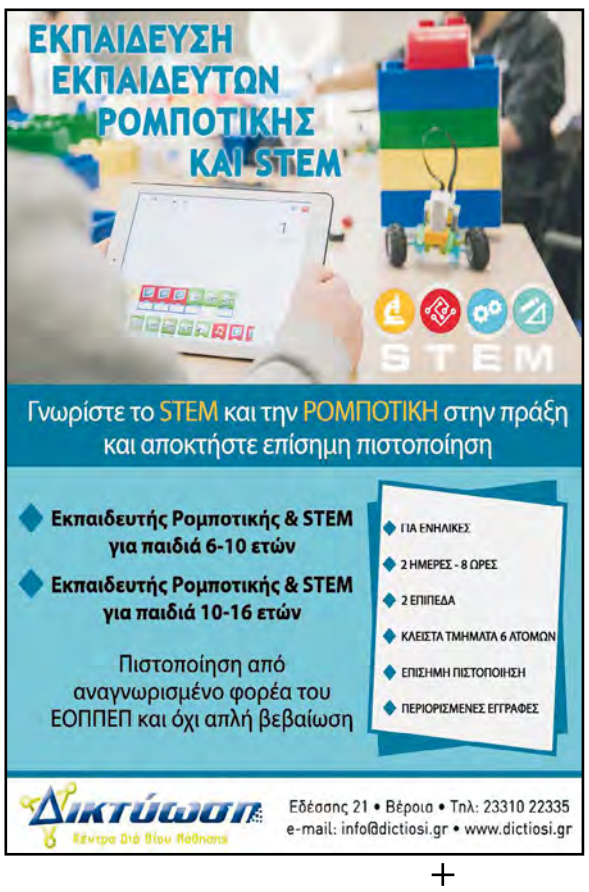
Για την ενίσχυση των φορέων αντιμετώπισης των εξαρτήσεων η Περιφέρεια Κεντρικής Μακεδονίας διαθέτει συνολικά κονδύλια 3,4 εκ. ευρώ, χρηματοδοτώντας υπηρεσίες μείωσης της βλάβης: κινητές μονάδες, κέντρα ημέρας με υπηρεσίες βραχείας φιλοξενίας, δομές και υπηρεσίες θεραπείας με μονάδες σωματικής αποτοξίνωσης, μονάδες απεξάρτησης από το αλκοόλ και τις «νόμιμες» εξαρτήσεις, μονάδες για άτομα με ψυχιατρική συννοσηρότητα, γονεϊκή στήριξη και προστασία εξαρτημένων, υπηρεσίες έγκαιρης παρέμβασης σε εφήβους και νέους με παραβατική συμπεριφορά, προγράμματα υπηρεσιών πρόληψης για την ανίχνευση νέων εξαρτήσεων και περιπτώσεων σχολικού εκφοβισμού, προγράμματα για το φοιτητικό πληθυσμό, προγράμματα κοινωνικής ένταξης, εκπαίδευσης, επιμόρφωσης και κοινωνικής επανένταξης απεξαρτημένων κ.ά. Η διάρκεια χρηματοδότησης των πράξεων είναι έως 24 μήνες.