ΤΡΙΤΗ 21 ΣΕΠΤΕΜΒΡΙΟΥ 2021 • Αρ. Φύλλου 12.753 • Τιμή 0,60 ευρώ

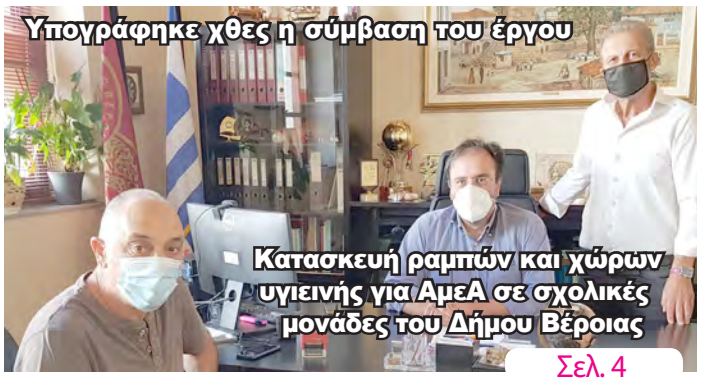

Υπογράφηκε χθες η σύμβαση του έργου

Κατασκευή ραμπών και χώρων υγιεινής για ΑμεΑ σε σχολικές μονάδες του Δήμου Βέροιας

Σελ. 4

Λ. Τσαβδαρίδης: Αδιέξοδο από την αναντιστοιχία στον τρόπο αντιμετώπισης των ανεμβολίαστων ανηλίκων από 12 έως 17 ετών σε εστίαση και εκπαίδευση

Σελ. 5

ΠΑΟΣ

ΑΔΕΣΜΕΥΤΗ ΚΑΘΗΜΕΡΙΝΗ ΕΦΗΜΕΡΙΔΑ ΤΟΥ ΝΟΜΟΥ ΗΜΑΘΙΑΣ

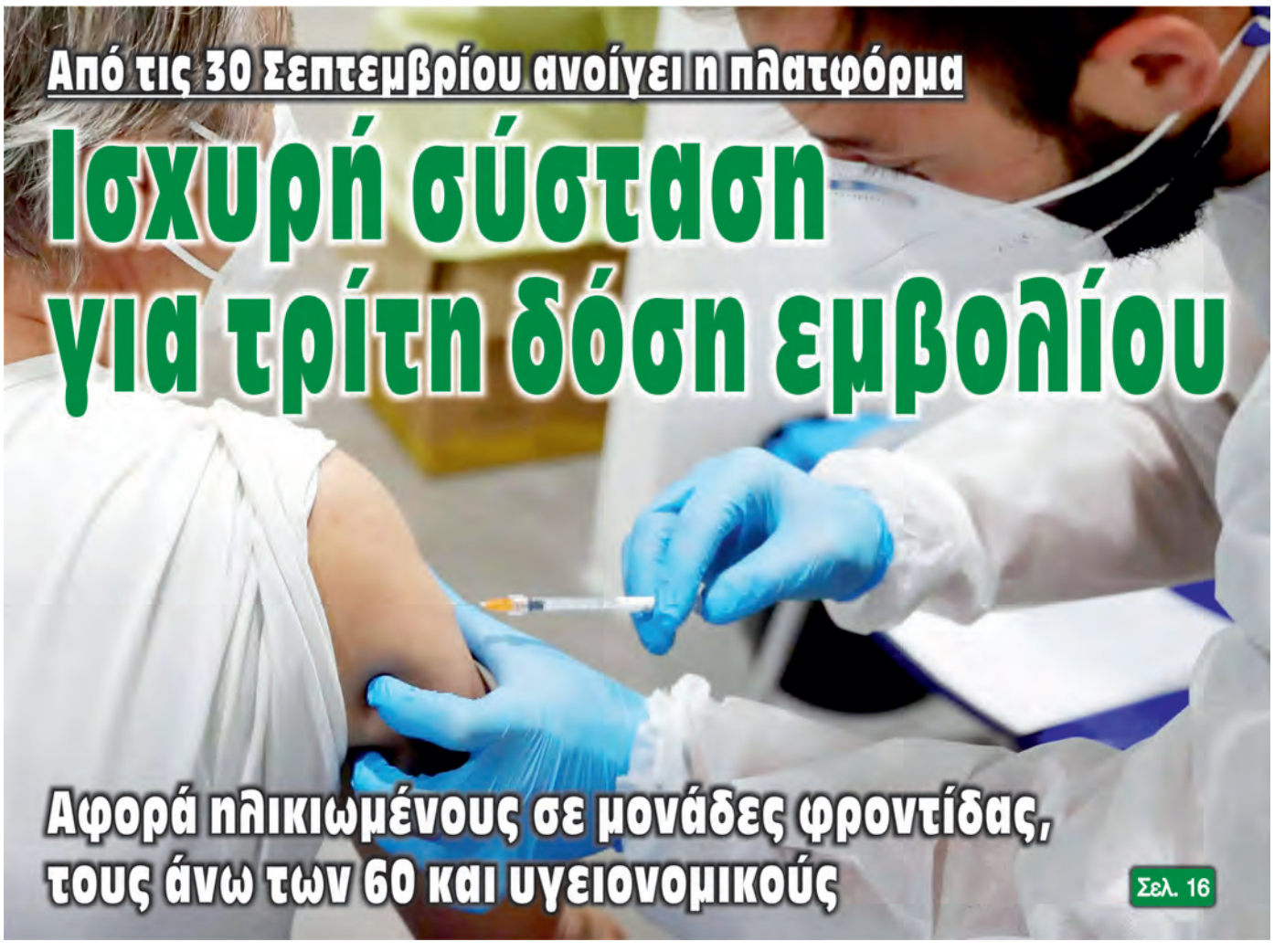

Από τις 30 Σεπτεμβρίου ανοίγει η πλατφόρμα

Ισχυρή σύσταση για τρίτη δόση εμβολίου

Αφορά ηλικιωμένους σε μονάδες φροντίδας, τους άνω των 60 και υγειονομικούς

Σελ. 16

Εγκαινιάσθηκε η αίθουσα «Φιλοκτήμων Παπαδόπουλος» του Δικηγορικού Συλλόγου Βέροιας

-Ανακαινίσθηκε με δωρεά της οικογένειας του αείμνηστου δικηγόρου και πολιτικού

Σελ. 3

Μνημόσυνο στη Βέροια για τα θύματα της Μικρασιατικής καταστροφής

Σελ. 6

SPORT ΠΑΟΣ SPORT ΠΑΟΣ SPORT

Νίκη με φοβερή ανατροπή για τη Βέροια 2017 μέσα στην Άρτα με 25-26!!

-Κατερίνα Ανδρονικίδου: "Για εσένα Γιάννη, εκεί ψηλά που είσαι..."

Σελ. 9

τα λόγιά μας

ΕΤΟΣ:
2021
Μήνας: 09
Εβδομάδα: 39
Ανατολή Ήλιου: 06.12
Δύση Ήλιου: 18.23
264-101

ΤΡΙΤΗ 21 ΣΕΠΤΕΜΒΡΙΟΥ

Ιωνά του προφήτου, Κοδράτου απ.

Η θέση μας...

Πιο δύσκολος ο δρόμος για την τρίτη δόση;

Δόθηκε χθες το πράσινο φως για την τρίτη δόση του εμβολίου κατά του κορονοϊού από την Ελληνική Επιτροπή Εμβολιασμών, που αφορά άτομα σε μεγάλες ηλικίες που ζουν σε δομές φροντίδας, στους άνω των 60 ετών και στους υγειονομικούς. Όπως εξήγησε η πρόεδρος της Επιτροπής, οι βασικοί λόγοι που εισηγήθηκαν για την τρίτη δόση είναι η μείωση των αντισωμάτων σε συνδυασμό με την εμφάνιση των μεταλλάξεων του ιού που γέννησαν αυτόν τον έντονο προβληματισμό για τη χορήγησή της.

Δεν ξέρουμε ωστόσο κατά πόσο το κριτήριο θα πείσει τους πολίτες και κυρίως τους υγειονομικούς που έχουν ήδη αντιδράσει στην υποχρεωτικότητα των δύο δόσεων και δεν ακολουθήσει νέος κύκλος συζητήσεων αλλά και επιφυλάξεις, μπροστά στο δρόμο για την τρίτη δόση. Πόσο μάλλον όταν πρόκειται για ισχυρή σύσταση κι όχι «υποχρέωση»…

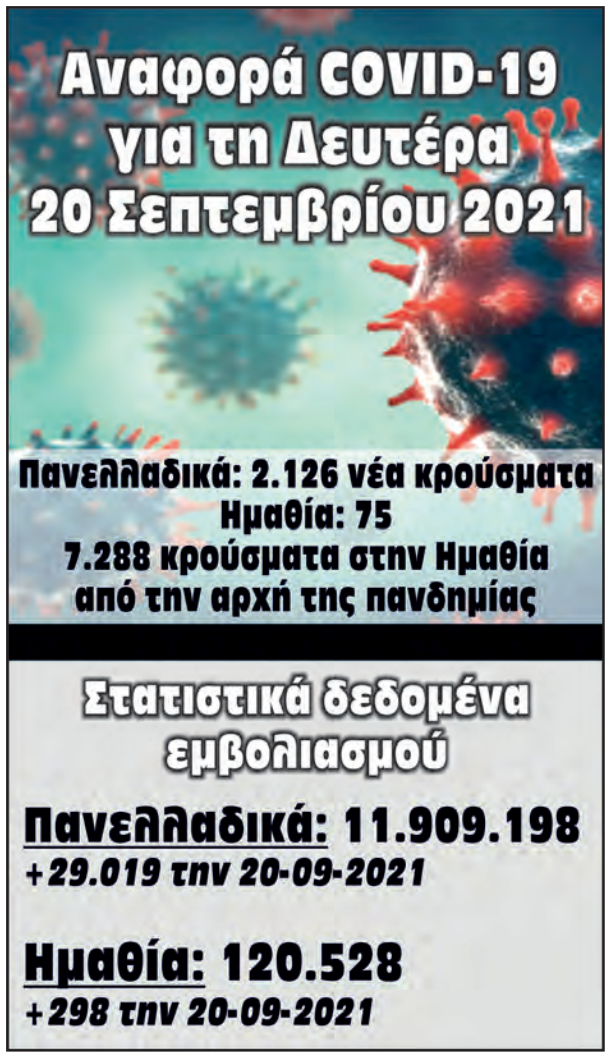

ΛΑΟΣ
ΑΔΕΣΜΕΥΤΗ ΚΑΘΗΜΕΡΙΝΗ ΕΦΗΜΕΡΙΔΑ ΝΟΜΟΥ ΗΜΑΘΙΑΣ
(τακτικό μέλος Σ.Η.Π.Ε.)

Ιδρυτής
+ ΖΗΣΗΣ Χ. ΠΑΤΣΙΚΑΣ

Ιδιοκτησία
ΠΑΤΣΙΚΑΣ ΕΚΔΟΤΙΚΗ ΔΗΜΟΣΙΟΓΡΑΦΙΚΗ ΒΕΡΟΙΑΣ Ε.Ε.

Εκδότης - Δ/ντής
ΖΗΣΗΣ ΜΙΧ. ΠΑΤΣΙΚΑΣ

Σύμβουλος Έκδοσης
ΜΙΧΑΛΗΣ Ζ. ΠΑΤΣΙΚΑΣ

ΓΡΑΦΕΙΑ
Βενιζέλου 10, Βέροια
Τ.Κ. 59132
ΤΗΛ. 2331502603
FAX 2331502481
www.laosnews.gr
laosveroia@gmail.com
news@laosnews.gr

e-mail λογιστηρίου:
info@laosnews.gr

Συνδρομές
Ετήσια ιδιωτών εσωτερικού 100 ευρώ + ΦΠΑ
Εξαμηνιαία ιδιωτών εσωτερικού 50 ευρώ + ΦΠΑ
Ετήσια Δήμων, Περιφερειών, Τραπεζών, Οργανισμών & εταιριών Α.Ε. 300 ευρώ + ΦΠΑ

Δημοσιεύσεις ανά εκατοστό στήλης
Πλειστηριασμών και Διακηρύξεων 5,00 ευρώ.
Ισολογισμών Α.Ε.-Ε.Π.Ε. 5,00 ευρώ.
Δημοσιεύσεις Δημοσίου 2,00 ευρώ.
Ιδιωτικές δημοσιεύσεις κατόπιν συνεννόησης

Χειρόγραφα δημοσιευμένα ή όχι δεν επιστρέφονται

ΛΑΟΣ
ΒΕΝΙΖΕΛΟΥ 10
59132
ΒΕΡΟΙΑ
ΗΜΑΘΙΑΣ
Κωδικός 1801

Ξενάγηση πολιτών στο κέντρο της Βέροιας αύριο το απόγευμα, με αφετηρία την Πλατεία Δημαρχείου

Περίπατο στις παραδοσιακές συνοικίες της Βέροιας και σε ιστορικά σημεία της πόλης έχουν την ευκαιρία να κάνουν αυτές τις ημέρες οι μαθητές της Βέροιας, ενώ για τους δημότες η δράση θα πραγματοποιηθεί αύριο Τετάρτη το απόγευμα.

Στο πλαίσιο της Ευρωπαϊκής Εβδομάδας Κινητικότητας όπου συμμετέχει ο Δήμος Βέροιας, καλεί τους πολίτες να «γνωρίσουν την πόλη τους και περπατώντας να ανακαλύψουν γωνιές και γειτονιές της. Η ξενάγηση στο κέντρο της Βέροιας αποτελεί μια ευκαιρία από τη μια να μάθει κανείς καλύτερα την πόλη που ζει, αλλά παράλληλα να εντάξει το περπάτημα στην καθημερινή του μετακίνηση.

Οι δηλώσεις συμμετοχής για δημότες (έως 30 άτομα) γίνονται στο Τμήμα Τουρισμού στην ηλεκτρονική διεύθυνση: tourismveria@gmail.com. Η δράση θα πραγματοποιηθεί την Τετάρτη 22 Σεπτεμβρίου, στις 5.00 το απόγευμα με σημείο συγκέντρωσης την Πλατεία Δημαρχείου, ενώ θα μοιραστούν αναμνηστικά δώρα στους συμμετέχοντες.

Καινοτομία στη ΔΕΘ, με ρομποτικό διπλωτή ρούχων από μαθήτριες του Γυμνασίου Κοπανού

Την Κυριακή 19 Σεπτεμβρίου η ομάδα ρομποτικής του Γυμνασίου Κοπανού παρουσίασε στην 85η ΔΕΘ τον Ρομποτικό Διπλωτή Ρούχων , μια εργασία η οποία δημιουργήθηκε για το Μαθητικό Συνέδριο Πληροφορικής και απέσπασε άριστες κριτικές. Οι τέσσερις μαθήτριες (Πάζη Μαριλένα, Χατζιωαννίδου Μαρία, Ίντου Αντωνία, Καρυπίδου Βάλια) και η καθηγήτρια πληροφορικής κ. Λαζάρου Βασιλική προσκλήθηκαν από το Κέντρο Επιστημών και Τεχνολογίας ΝΟΗΣΙΣ και παρουσίασαν στο Περίπτερο του ΝΟΗΣΙΣ την κατασκευή τους , αποσπώντας πολύ θετικά σχόλια από τον κόσμο που παραβρέθηκε στην ΔΕΘ. Αυτό που εντυπωσίασε ιδιαίτερα το κοινό ήταν η ευρηματικότητα των κοριτσιών, η καινοτόμα ιδέα τους , αλλά και το γεγονός ότι ένα σχολείο της επαρχίας προσφέρει στους μαθητές του την ευκαιρία να ασχοληθούν με την καινοτομία και την ρομποτική.

Αυτοσχέδιο καλάθι σκουπιδιών; Εξακολουθούν όμως κάποιοι να τα πετάνε στον… μεγάλο κάδο του περιβάλλοντος

Έναν περίπατο στο μαγευτικό κατά τα άλλα, όπως το χαρακτηρίζει, παρόχθιο μονοπάτι του Αλιάκμονα, στα 30 μέτρα από τον χώρο αναψυχής, έκανε συμπολίτης μας (Π.Ρ) και ακόμα προσπαθεί να καταλάβει την εικόνα που είδε και απαθανάτισε… Μας έστειλε την φωτογραφία και την δημοσιεύουμε μήπως βρεθούν απαντήσεις!

Εικάζουμε ότι κάποιος κρέμασε μια κλούβα στο δέντρο εν είδη καλαθιού, για να πετούν εκεί τα σκουπίδια τους οι θαμώνες και οι περιπατητές, όμως η κλούβα γέμισε και ουδείς ευαισθητοποιήθηκε να πάρει μαζί του τα σκουπίδια του, κρίνοντας ότι μια χαρά σκουπιδότοπος είναι και η όμορφη φύση.. Κι έτσι τα σκουπίδια είναι και πάλι παντού!

Ομιλίες και παροχές με άρωμα εκλογών

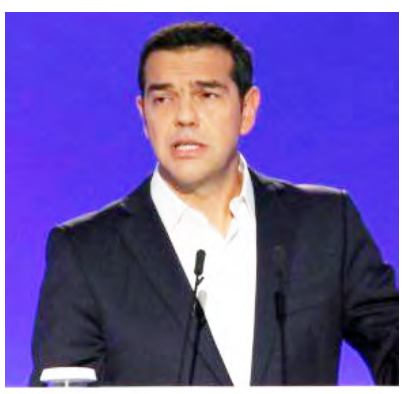

Μπορεί ο πρωθυπουργός στην ομιλία του το Σαββατοκύριακο των εγκαινίων της ΔΕΘ, να απέκλεισε πρόωρες κάλπες όμως τόσο η ομιλία Μητσοτάκη και ακόμη περισσότερο η ομιλία του προέδρου του ΣΥΡΙΖΑ Αλέξη Τσίπρα το περασμένο Σαββατοκύριακο στην Θεσσαλονίκη, είχαν έντονο άρωμα εκλογών και παροχών προσεγγίζοντας κυρίως την μεσαία τάξη, αυτή την τεράστια δεξαμενή των πολιτικών κομμάτων…

Και οι πολιτικές κόντρες καλά κρατούν, με προκλήσεις, γαλοπούλες και πασχαλινά αρνιά…

Εγκαινιάσθηκε η αίθουσα «Φιλοκτήμων Παπαδόπουλος» του Δικηγορικού Συλλόγου Βέροιας

-Ανακαινίσθηκε με δωρεά της οικογένειας του αείμνηστου δικηγόρου και πολιτικού

Με μία σύντομη και λιτή τελετή λόγω περιοριστικών μέτρων του covid 19, ο δικηγορικός σύλλογος Βέροιας εγκαινίασε το μεσημέρι του Σαββάτου 18 Σεπτεμβρίου 2021, την ανακαινισμένη του αίθουσα στα Γραφεία της πλατείας Ρακτιβάν(Ωρολογίου) στην οποία δόθηκε το όνομα του αείμνηστου δικηγόρου της Βέροιας και βουλευτή Φιλοκτήμονα Παπαδόπουλου, με δωρεά της συζύγου του, Ροδόκλειας, που έφυγε πρόσφατα από τη ζωή. Παρούσες στην τελετή οι δύο κόρες τους Λίζα και Όλγα Παπαδοπούλου και η εγγονή τους Μυρτώ Μπέτζιου. Τον αγιασμό τέλεσε ο Ηγούμενος της Ι.Μ. Παναγία Δοβρά Αρχιμανδίτης Παντελεήμων Κορφιωτάκης.

Ο πρόεδρος του δικηγορικού συλλόγου Φώτης Καραβασίλης μετά τον αγιασμό απηύθυνε έναν σύντομο χαιρετισμό ευχαριστώντας την οικογένεια και αναφέρθηκε στο βιογραφικό του Φιλοκτήμονα Παπαδόπουλου. Χαιρετισμό απηύθυναν επίσης ο Γενικός Γραμματέας Δικαιοσύνης και Ανθρωπίνων Δικαιωμάτων κ. Πάνος Αλεξανδρής και ο πρόεδρος της Ολομέλειας των προέδρων των δικηγορικών συλλόγων κ. Δημήτρης Βερβεσός, που εξήρε την δράση του Συλλόγου και την συμβολή του προέδρου της Βέροιας στα θέματα και το έργο της Ολομέλειας.

Στη συνέχεια ο κ. Καραβασίλης παρέδωσε τιμητική πλακέτα στην οικογένεια των δωρητών, στη μνήμη του Φιλοκτήμονα και της Ροδόκλειας Παπαδοπούλου, για τη δωρεά ανακαίνισης της αίθουσας τελετών, εκδηλώσεων και συνελεύσεων του συλλόγου, στην οποία δόθηκε και το όνομα, σε ένδειξη ευγνωμοσύνης.

Πλακέτα δόθηκε επίσης στον κ. Αλεξανδρή, για τη συμβολή του στην επιτυχή μετάβαση της δικαιοσύνης και της δικηγορίας στη νέα ψηφιακή εποχή και για την επίλυση χρόνιων προβλημάτων του συλλόγου και στον κ. Βερβεσό για την αγωνιστικότητα και την άοκνη προσπάθεια επίλυσης προβλημάτων του κλάδου.

Παρόντες στην τελετή, οι βουλευτές και δικηγόροι, Τ. Μπαρτζώκας, Λ. Τσαβδαρίδης, και Άγγ. Τόλκας, ο δήμαρχος Βέροιας Κ. Βοργιαζίδης, εκπρόσωπος της Ι Μεραρχίας, η πρώην δήμαρχος Χαρούλα Ουσουλτζόγλου, στενή φίλη της οικογένειας και η κα Βουδούρογλου η οποία ήταν η τελευταία δικηγόρος που πρόλαβε να κάνει πρακτική στο γραφείο του εκλιπόντος, πρώην πρόεδροι και μέλη του Συλλόγου.

Ο δικηγόρος και πολιτικός Φιλοκτήμων Παπαδόπουλος

Ο Φιλοκτήμων Παπαδόπουλος , γεννήθηκε το 1915 και ήταν γιός του βεροιώτη εκπαιδευτικού Στέφανου Παπαδόπουλου και της Ελισάβετ, με καταγωγή από τον Πόντο. Παντρεύτηκε τη Ροδόκλεια Τζιμοπούλου από την Άρτα, που τη γνώρισε όταν υπηρετούσε τη στρατιωτική του θητεία στα Γιάννενα ως στρατοδίκης και απέκτησαν δίδυμες κόρες.

Διακεκριμένος δικηγόρος και πολιτικός, έφυγε το απόγευμα της Τρίτης, 21 Φεβρουαρίου 1978, σε ηλικία 63 ετών.

Διακρίθηκε , ως άριστος ποινικολόγος και σταδιοδρόμησε από το 1938 στο Κακουργοδικείο της Βέροιας. Όλη του τη ζωή, ασχολήθηκε με τα κοινά, διδάσκοντας πολιτική ηθική και ανιδιοτέλεια, ως Δημοτικός Σύμβουλος Βέροιας και ως Βουλευτής.

Θήτευσε, ως Βουλευτής, σε τρείς θητείες. Πρώτη φορά το 1956 με τη ΦΙ.Δ.Ε (Φιλελευθέρα Δημοκρατική Ένωση) του Σοφοκλή Βενιζέλου και ξανά το 1963 και το 1964 με την Ένωση Κέντρου.

Υπήρξε μέλος της κοινοβουλευτικής Επιτροπής Παιδείας, επί Υπουργίας Λουκή Ακρίτα, στην περίοδο που ψηφίστηκε το νομοσχέδιο για την ιστορική εκπαιδευτική μεταρρύθμιση.

Με προσωπική υπόδειξη του Γεωργίου Παπανδρέου, εκλέχτηκε με πολύ μεγάλη πλειοψηφία, μέλος της δωδεκαμελούς ανακριτικής Επιτροπής για το σκάνδαλο της ΔΕΗ, που είχε συγκλονίσει τότε το πανελλήνιο, όπως και στην υπόθεση ΑΣΠΙΔΑ.

Εξαιρετικά ευγενής, διακριτικός, ευφυής και δεινός ρήτορας, άφησε εποχή στις αίθουσες του Κοινοβουλίου, όσο και στις δικαστικές αίθουσες. Χαρακτηριστικό, το πρωτοσέλιδο της ΚΑΘΗΜΕΡΙΝΗΣ, υπογεγραμμένο από την Ελένη Βλάχου, με τίτλο «Η Βουλή βρήκε ένα ρήτορα…»

Αγωνίστηκε, μέσα και έξω από το Ελληνικό Κοινοβούλιο, στους δύο ανένδοτους αγώνες για τη ΔΗΜΟΚΡΑΤΙΑ. Με θυσίες, ανιδιοτέλεια και προσήλωση, πάλεψε για τα δημοκρατικά ιδανικά.

Αρνήθηκε σθεναρά προτάσεις για υπουργοποίηση , από την Κυβέρνηση των αποστατών, όπως και από τον τότε Πρωθυπουργό Κων/νο Καραμανλή, μένοντας πιστός στην παράταξη της Ενώσεως Κέντρου, όπου ιδεολογικά ανήκε.

Εκτοπίστηκε στη διάρκεια της 7ετούς Δικτατορίας, πρώτα στη Γυάρο κι από κει στα Καρδάμυλα της Χίου. Όταν επέστρεψε στη Βέροια, μέχρι το τέλος της Δικτατορίας, βίωσε απαγόρευση εξόδου από τα όρια της πόλης.

Ο δικηγόρος Φιλοκτήμων, όπως όλοι τον γνώριζαν, στήριξε με εξαιρετική δοτικότητα τους νέους δικηγόρους, ενώ δεν λειτούργησε ανταγωνιστικά με τους παλιούς συναδέλφους του. Αθόρυβα κι αποτελεσματικά, υπηρέτησε τη Δικαιοσύνη μέσω του γραφείου του, υπερασπιζόμενους πολλούς αδυνάμους και έχοντες ανάγκη υποστήριξης συνανθρώπους, μη διστάζοντας να ασχοληθεί και με υποθέσεις που πολλοί θεωρούσαν «επικίνδυνες»… Ενώ, αθόρυβος και διακριτικός πάντα, ήταν και στις αγαθοεργίες του.

Εκείνο το απόγευμα της Τρίτης, που έφυγε ξαφνικά, συγκλονίζοντας την τοπική κοινωνία, κατά προσφιλή συνήθεια, πριν ανέβει στο δικηγορικό του γραφείο, ξεκίνησε μια παρτίδα τάβλι με το στενό του συνεργάτη , αείμνηστο, Τάσο Ζουμπούλογλου. Πρώτη ζαριά για την εκκίνηση, 6αρες για τον Φιλοκτήμονα. Έγειρε το κεφάλι κι έχασε τις αισθήσεις του. Μεταφέρθηκε στο νοσοκομείο Βέροιας, όπου άφησε την τελευταία πνοή του.

Πέντε μέρες, μετά τον ξαφνικό θάνατό του, επρόκειτο να πραγματοποιηθούν οι Εκλογές του Δικηγορικού Συλλόγου, όπου μετά από παρακλήσεις συναδέλφων είχε αποδεχθεί και διεκδικούσε τη θέση του Προέδρου .

Κατόπιν επιθυμίας της αγαπημένης συζύγου του Ροδόκλειας που αποδήμησε προ ενός έτους, πραγματοποιήθηκε στη μνήμη του δωρεά προς τον Δικηγορικό Σύλλογο Βέροιας, για την εκτέλεση της οποίας και την επιμέλεια της ανακαίνισης του Συλλόγου, μερίμνησε η θυγατέρα του Λίζα Παπαδοπούλου.

ΓΡΑΦΕΙΟ ΓΕΝΙΚΟΥ ΤΟΥΡΙΣΜΟΥ
ΑΛΑΤΣΙΔΗΣ ΑΧΙΛΛΕΑΣ
▸ 25/9 - 28/9 Χαλκιδική, Λουτρά Αγία Παρασκευή για Ιαματικά και Θαλάσσια μπάνια (4ήμερη)
▸ 26/9 Γλυκύ - Πηγές Αχέρωντα (ημερήσια)
▸ 26/9 - 2/10 7ήμερη εκδρομή Κρήτη
▸ 30/9 έως 3/10 Πρέβεζα-Κορωνήσια-Μύτικας-Λευκάδα
ΔΕΚΤΑ ΔΕΛΤΙΑ ΟΓΑ
Ενημερωθείτε για τις πολλές καλοκαιρινές αναχωρήσεις στα τηλέφωνα:
ΤΗΛ. 2331028291 ΦΑΞ 2331021788
ΚΙΝ. 6932.274411 - ΟΙΚ. 23310 62283
elenarodo@yahoo.com

Η Δημόσια Κεντρική Βιβλιοθήκη Βέροιας συμμετέχει στην Ευρωπαϊκή Εβδομάδα Κινητικότητας

-Εκπαιδευτικά εργαστήρια σήμερα και αύριο, σε συνεργασία με τον Δήμο Βέροιας

Με στόχο την περιβαλλοντική ευαισθητοποίηση των παιδιών στα μεγάλα προβλήματα του πλανήτη, η Δημόσια Κεντρική Βιβλιοθήκη Βέροιας σε συνεργασία με τον Δήμο Βέροιας διοργανώνει εκπαιδευτικά εργαστήρια την Τρίτη 21 και την Τετάρτη 22 Σεπτεμβρίου 2021 στον χώρο του νέου υπαίθριου αναγνωστηρίου.

Η Δημόσια Βιβλιοθήκη συμμετέχει στην Ευρωπαϊκή Εβδομάδα Κινητικότητας υλοποιώντας εκπαιδευτικές δράσεις για νηπιαγωγεία και μαθητές της Α' και Β' τάξης δημοτικών σχολείων Βέροιας. Τα εργαστήρια δίνουν την ευκαιρία στα παιδιά να ενημερωθούν και να προβληματιστούν σχετικά με περιβαλλοντικά προβλήματα της γης. Ζητούμενο είναι μέσα από παιδαγωγικές δράσεις να αναπτυχθεί η οικολογική συνείδηση, να γίνουν γνωστοί οι φιλικοί προς το περιβάλλον τρόποι μετακίνησης προκειμένου τα παιδιά να δραστηριοποιηθούν ως μελλοντικοί ενεργοί πολίτες.

Το εργαστήριο περιλαμβάνει ανάγνωση βιβλίου και εκπαιδευτικά εργαστήρια για μαθητές από 6 έως 8 ετών.

Υπογράφηκε χθες η σύμβαση του έργου

Κατασκευή ραμπών και χώρων υγιεινής για ΑμεΑ σε σχολικές μονάδες του Δήμου Βέροιας

Στην υπογραφή σύμβασης για το έργο με τίτλο: «ΚΑΤΑΣΚΕΥΗ ΡΑΜΠΩΝ ΚΑΙ ΧΩΡΩΝ ΥΓΙΕΙΝΗΣ ΓΙΑ ΤΗΝ ΠΡΟΣΒΑΣΗ ΚΑΙ ΤΗΝ ΕΞΥΠΗΡΕΤΗΣΗ ΑΜΕΑ ΣΕ ΣΧΟΛΙΚΕΣ ΜΟΝΑΔΕΣ ΤΟΥ ΔΗΜΟΥ ΒΕΡΟΙΑΣ» προχώρησαν τη Δευτέρα 20.09.21 ο Δήμαρχος Βέροιας, Κωνσταντίνος Βοργιαζίδης, ο Αντιδήμαρχος Τεχνικών Υπηρεσιών, Αλέξανδρος Τσαχουρίδης και ο ΙΩΑΝΝΙΔΗΣ ΚΩΝ/ΝΟΣ εκπρόσωπος της Κ. ΙΩΑΝΝΙΔΗΣ ΑΤΕ ΠΙΛΛΑΓΑΣ.

Ο Δήμος Βέροιας ως φορέας υλοποίησης και κύριος του έργου υπέγραψε τη σύμβαση για την εκτέλεσή του από τον ανάδοχο, στην οποία περιλαμβάνονται εργασίες κατασκευής ραμπών σε 15 σχολικές μονάδες και κατασκευή χώρων υγιεινής για ΑμεΑ (WC ΑμεΑ) σε 5 σχολικές μονάδες οι οποίες στεγάζονται σε κτίρια εντός του πολεοδομικού συγκροτήματος Βέροιας και σε κοινότητες του Δήμου Βέροιας.

ΕΥΧΑΡΙΣΤΗΡΙΟ

Ο Ιερέας Παναγιώτης Χαλκιάς , τα παιδιά του και τα εγγόνια του , προσφέρουν στο Γηροκομείο Βέροιας , το ποσό των 200 ευρώ ,εις ανάπαυση της ψυχής της συζύγου , μητέρας και γιαγιάς τους , Ασπασίας Χαλκιά (Πρεσβυτέρας).

Εκ της Δ/νσεως του Γηροκομείου Βέροιας

Εκδρομή στην Εύβοια προγραμματίζει το Λύκειο των Ελληνίδων Βέροιας στις 9 και 10 Οκτωβρίου

Το Λύκειο των Ελληνίδων Βέροιας, εκδηλώνοντας έμπρακτα την αλληλεγγύη του στις πληγείσες περιοχές της Εύβοιας, πραγματοποιεί στις 9 και 10 Οκτωβρίου, διήμερη προσκυνηματική εκδρομή στις μόνες του Αγίου Ιωάννη Ρώσου και Οσίου Δαυίδ, με διανυκτέρευση στην Αιδηψό, τηρουμένων ευλαβικά των υγειονομικών μέτρων ασφαλείας. Παράλληλα, όπως ενημερώνει το ΔΣ, θα συλλεχθούν και θα μεταφερθούν είδη διατροφής, σύμφωνα με τις εκφρασθεισες ανάγκες των πυρόπληκτων συνανθρώπων μας.

Για περισσότερες πληροφορίες τα τηλέφωνα επικοινωνίας είναι:

6978008428 κ. Λόλα Τρομπούκη
6944561894 κ. Ζιζή Χ/νικολάου

Ευχαριστήριο του Συλλόγου Κοινωνικής Παρέμβασης «Έρασμος»

Το ΔΣ του Συλλόγου Κοινωνικής Παρέμβασης «Έρασμος» ευχαριστεί θερμά την Ιατρό – Ακτινολόγο κ. Βασιλική Καραδήμου για τη δωρεάν διενέργεια εξετάσεων μαστογραφίας σε ωφελούμενες του Ξενώνα Βραχείας Διαμονής της δομής μας, ενόψει του Οκτώβρη, που έχει θεσμοθετηθεί από την Παγκόσμια Ιατρική Κοινότητα ως μήνας ενημέρωσης και ευαισθητοποίησης για τον Καρκίνο του Μαστού.

Κάθε ευγενική χορηγία ή δωρεά απέναντι στον «Έρασμο», ειδικότερα στις μέρες που διανύουμε, εν μέσω οικονομικής και υγειονομικής κρίσης λόγω COVID19, αποτελεί σημαντική ευεργεσία προς ευάλωτα άτομα ή ομάδες που συνδράμουμε, αποδίδοντας άμεσα οφέλη και καρπούς στον καθημερινό αγώνα μας για την προάσπιση των κοινωνικών τους δικαιωμάτων σε μια καλύτερη ποιότητα ζωής!

Η εν λόγω δράση εντάσσεται στο επιχειρησιακό πρόγραμμα ΠΕΠ Κεντρικής Μακεδονίας (2014 -2020).

Το έργο συγχρηματοδοτείται από την Ελλάδα και την Ευρωπαϊκή Ένωση (Ευρωπαϊκό Κοινωνικό Ταμείο)

Με τιμή για το ΔΣ
Η Πρόεδρος
Γεωργία Φωστηροπούλου

Νέες προβολές στο «ΣΤΑΡ» 23/9/21 - 29/9/21

Θερινό Σινεμά = η πιο ασφαλής και άνετη διασκέδαση.
--> απολύμανση πριν κάθε προβολή,
--> μεγάλες αποστάσεις
--> περιορισμένη διαθεσιμότητα εισιτηρίων
--> αντισηπτικά σε κάθε είσοδο και έξοδο

Ο Άνθρωπος του Θεού - Man of God
Προβολές στην Θερινή αίθουσα: (μόνο χρήση μάσκας)
Προβολές: Παρασκευή 24/9, Δευτέρα 27/9, Τρίτη 28/9, Τετάρτη 29/9 στις 20.30
Σάββατο 25/9, Κυριακή 26/9 στις 21.15
Σκηνοθεσία: Γελένα Πόποβιτς
Σενάριο: Γελένα Πόποβιτς
Πρωταγωνιστούν: Άρης Σερβετάλης, Alexander Petrov, Mickey Rourke, Χρήστος Λούλης, Καριοφυλλιά Καραμπέτη, Νικήτας Τσακίρογλου, Γιάννης Στάνκογλου, Τάνια Τρύπη, Μαρθίλια Σβάρνα, Ιερώνυμος Καλετσάνος, Γιάννης Αναστασάκης, Γεράσιμος Σκιαδαρέσης, Βασίλης Κουκαλάνι

PAW PATROL: Η ΤΑΙΝΙΑ (ΜΕΤΑΓΛ)
Προβολές στην Θερινή αίθουσα: (μόνο χρήση μάσκας) - Σάββατο 25/9, Κυριακή 26/9 στις 19.30

Ο Πατέρας - The Father
Προβολές στην Θερινή αίθουσα: (μόνο χρήση μάσκας)
Πέμπτη 23/9 στις 20.30

Η καλύτερη ταινία του καλοκαιριού
- ΟSCAR Α΄ Ανδρικού Ρόλου -
- OSCAR Καλύτερου διασκευασμένο σεναρίου
Σκηνοθεσία: Φλόριαν Ζέλερ
Σενάριο: Φλόριαν Ζέλερ, Κρίστοφερ Χάμπτον
Πρωταγωνιστούν: Αντονι Χόπκινς, Ολίβια Κόλμαν, Μαρκ Γκάτις, Ιμοτζεν Πουτς, Ρούφους Σίγουελ, Ολίβια Γουίλιαμς

Το Κινηματοθέατρο ΣΤΑΡ διευκρινίζει ότι η πρόσβαση στο θερινο κινηματογράφο είναι ελεύθερη σε όλους, χωρίς να απαιτείται καμιά επίδειξη αποτελέσματος τεστ ή βεβαίωσης εμβολιασμού (αυτά ισχύουν για τους κλειστούς-χειμερινούς κινηματογράφους). Απλά, έχετε τη μάσκα σας μαζί και έρχεστε !!

Επίσης μπορείτε να πληροφορηθείτε για όλο το πρόγραμμα του ΚινηματοΘέατρου ΣΤΑΡ στον παρακάτω σύνδεσμο:
http://www.cinestar.gr
http://www.facebook.com/cinestarveria

Μητροπόλεως 59, τηλ. 23310 22373

ALU-SYN
Aluminium - uPVC Profiles Systems
23310 73281
23310 73291
11° χλμ Βέροιας-Νικομήδειας
www.alu-syn.gr
info@alu-syn.gr

Μουσείο... λάθους ή αχαριστίας;

Με ανάρτησή του στο λογαριασμό του στο facebook ο γνωστός επιχειρηματίας της Νάουσας Βούλης Γεδεών, αναφέρεται στην ονοματοδοσία του Κέντρου (μουσείου) βιομηχανικής κληρονομιάς της Νάουσας, εκφράζει την λύπη και την απογοήτευσή του για την επιλογή της ονομασίας ΕΡΙΑ και εξηγεί τους λόγους, τονίζοντας τα εξής:

Ένα εξαιρετικό μουσείο βιομηχανικής κληρονομιάς λειτουργεί από χθες στη Νάουσα. Άριστα χωροθετημένο με αρκετό μηχανικό, φωτογραφικό και πληροφοριακό υλικό.

Το μουσείο επιμελήθηκαν εξειδικευμένοι μουσειολόγοι. Εύγε!

Ο σχεδιαστής του σχετικού λογοτύπου, δημοσίευσε, ότι υπεύθυνοι για την ονομασία του μουσείου σε ΕΡΙΑ, είναι οι μουσειολόγοι ύστερα από έρευνα που διενήργησαν.

Αν αυτό αληθεύει, θα ήθελα να απευθύνω στους αγαπητούς μουσειολόγους, τα κάτωθι συγκεκριμένα ερωτήματα:

Κύριοι Μουσειολόγοι…

1. Γνωρίζατε ότι η ΕΡΙΑ υπήρξε μια εταιρία ΕΠΕ που έκλεισε πριν 60 περίπου χρόνια, και που κατέγραψε μικρή έως ελάχιστη προσφορά στην βιομηχανική μας κληρονομιά;

2. Γνωρίζατε ότι η δεσπόζουσα μορφή για αρκετές δεκαετίες, στην βιομηχανική μας κληρονομιά, υπήρξε ένα όνομα. Αυτό του αειμνήστου ΧΡΗΣΤΟΥ ΛΑΝΑΡΑ.

3. Γνωρίζατε ότι, ο αείμνηστος δώρισε το συγκεκριμένο κτίριο (με όλη του την καρδιά),-στους συμπολίτες του… και σας έδωσε έτσι την δυνατότητα να εργασθείτε, ώστε να το μετατρέψετε εσείς σήμερα σε ένα ωραίο μουσείο;

4. Γνωρίζατε ότι η συντριπτική πλειοψηφία των μηχανημάτων που επιδεικνύετε, είναι αγορασμένα από τον ΧΡΗΣΤΟ ΛΑΝΑΡΑ μέσω των εταιρειών του;

5. Γνωρίζατε ότι, η συντριπτική πλειοψηφία των εργατών και εργατριών που απεικονίζονται, είναι πρώην εργαζόμενοι των εταιρειών του ΧΡΗΣΤΟΥ ΛΑΝΑΡΑ;

6. Αν τα γνωρίζατε όλα αυτά… Πόθεν παρακαλώ προήλθε η πρόταση σας, να ονομάσετε το μουσείο σε μια απολιθωμένη Εταιρεία Περιορισμένης Ευθύνης (ΕΠΕ), η οποία μάλιστα έκλεισε μετά από ελάχιστη προσφορά στον τόπο πριν από 6 δεκαετίες;

(Διευκρινίζω ότι υπήρξε εταιρεία - ΕΠΕ, δεν είναι τοπόσημο η ΕΡΙΑ).

7. Κάνατε λάθος;

… ή μήπως αμαυρώνετε (την κατά τα άλλα εξαιρετική σας προσπάθεια), μετατρέποντας με την προτεινόμενη ονοματοδοσία σας, το μουσείο βιομηχανικής κληρονομιάς… σε ένα μουσείο Αχαριστίας;

Κύριε Δήμαρχε

Σας παρακαλώ, για τους λόγους που προανέφερα, να κάνετε το προφανές, ώστε με άμεση απόφαση του Δ.Σ να γίνει αλλαγή της ονομασίας του μουσείου στο ένα και μοναδικό όνομα που ταιριάζει στην βιομηχανική μας κληρονομιά αλλά και στον ευγενή πολιτισμό μας…

μουσείο ΧΡΗΣΤΟΣ ΛΑΝΑΡΑΣ.

Αν αυτό δεν συμβεί, λυπάμαι, αλλά δεν μπορώ να κάνω τίποτε άλλο, παρά μόνο να σας ευχηθώ να μην βρεθείτε ποτέ στη δυσάρεστη θέση…

Να έχετε δωρίσει (με όλη σας την καρδιά) στους συμπολίτες σας, ένα υψηλοτάτης αξίας κτίριο για να γίνει μουσείο, όπου η συντριπτική πλειοψηφία της προσφοράς και των εκθεμάτων θα ήταν δικά σας… Ενώ οι Αρχές, οι μουσειολόγοι και οι συμπολίτες σας, προκειμένου να σας τιμήσουν και να σας ευχαριστήσουν, θα το ονόμαζαν πανηγυρικά… ΦΟΥΦΟΥΤΕΙΟΝ…

Με εκτίμηση
Βούλης Γεδεών

Μέλλων Γάμος

Γνωστοποιείται σύμφωνα με το άρθρο 1369 του Αστικού Κώδικα ότι:

Ο **ΜΟΥΣΕΝΙΚΑΣ ΘΩΜΑΣ** του Παναγιώτη και της Άρτεμης, το γένος Μοσχοπούλου, που γεννήθηκε στη Βέροια και κατοικεί στο Βρυσάκι Ημαθίας και η **ΧΑΤΖΗΚΩΣΤΑ ΜΑΡΙΑ** του Γεωργίου και της Στεργιανής, το γένος Δημητρασοπούλου, που γεννήθηκε στη Βέροια και κατοικεί στο Βρυσάκι Ημαθίας, πρόκειται να παντρευτούν με πολιτικό γάμο που θα γίνει στο Δημαρχείο Βέροιας.

Λ. Τσαβδαρίδης: Αδιέξοδο από την αναντιστοιχία στον τρόπο αντιμετώπισης των ανεμβολίαστων ανηλίκων από 12 έως 17 ετών σε εστίαση και εκπαίδευση

Την επίλυση της αναντιστοιχίας που εντοπίζεται στον τρόπο αντιμετώπισης των ανεμβολίαστων ανηλίκων από 12 έως; 17 ετών αναφορικά με την είσοδό τους σε διαφορετικούς εσωτερικούς χώρους (π.χ. εστίασης και εκπαίδευσης) διατηρώντας παράλληλα τον υγειονομικά άρτιο και κοινωνικά υπεύθυνο χαρακτήρα των μέτρων που επιβάλλεται να υιοθετηθούν για την αντιμετώπιση της πανδημίας, ζητά ο Αν. Γεν. Γραμματέας ΚΟ της ΝΔ και Βουλευτής Ημαθίας κ. Λάζαρος Τσαβδαρίδης.

Με σχετική Ερώτησή του προς τον Υπουργό Υγείας, ο κ. Τσαβδαρίδης υπογραμμίζει ότι η αναντιστοιχία αυτή προκαλεί τον έντονο προβληματισμό και τη διαμαρτυρία του κόσμου της εστίασης ο οποίος θεωρεί ότι υπάρχει μία πολιτική «δύο μέτρων και δύο σταθμών» σε σχέση με τα αντίστοιχα μέτρα που ισχύουν για την είσοδο των ίδιων ανηλίκων στα σχολεία της χώρας.

Όπως επισημαίνει,

ενώ η απόφαση εισόδου των ανεμβολίαστων παιδιών 12 έως 17 ετών σε καταστήματα υγειονομικού ενδιαφέροντος, από τη στιγμή που έχει ανοίξει η πλατφόρμα εμβολιασμού για αυτές τις ηλικίες, ορίζει τη διενέργεια rapid test που θα πρέπει να έχουν κάνει έως και 48 ώρες πριν,

την ίδια στιγμή, η απόφαση για τα σχολεία μας ορίζει ότι οι άνω των 12 ετών μαθητές προσέρχονται με πιστοποιητικό εμβολιασμού ή βεβαίωση νόσησης τελευταίου 6μήνου ή αρνητικό self test, το οποίο γίνεται 24 ώρες πριν την προσέλευση.

Το γεγονός αυτό, τονίζει ο Βουλευτής Ημαθίας,

όχι μόνο θα προκαλέσει σημαντική οικονομική επιβάρυνση στους ώμους κάθε οικογένειας (ιδιαίτερα αυτής με ΕΜΒΟΛΙΑΣΜΕΝΟΥΣ ενήλικους), που θα καλούνται να πληρώσουν για το ή τα ανήλικα παιδιά τους ένα επιπρόσθετο διόλου ευκαταφρόνητο κάθε φορά ποσό των 20 ευρώ ανά τεστ για να μπορέσουν να επισκεφθούν καταστήματα εστίασης ΕΝΩ ΤΗΝ ΙΔΙΑ ΣΤΙΓΜΗ τα ΙΔΙΑ ΠΑΙΔΙΑ θα χρειάζονται ΑΠΛΩΣ ΕΝΑ SELF TEST για να πάνε στο σχολείο,

αλλά θα προκαλέσει και αδιέξοδα στον κλάδο της εστίασης, που έχει αποδείξει στην μέγιστη πλειοψηφία του καθ' όλη τη διάρκεια της πανδημίας ότι και θέλει και έχει τηρήσει τα μέτρα και τα υγειονομικά πρωτόκολλα με πνεύμα συνεργασίας και κοινωνικής ευθύνης.

Στη ΔΕΘ καταδείχθηκε η διαφορά της μέρας με τη νύχτα!

Αρκούσε η εβδομάδα της Διεθνούς Έκθεσης Θεσσαλονίκης για να αντιληφθούν όλοι τις διαφορές των πολιτικών αρχηγών και των πολιτικών δυνάμεων της χώρας. Ο Αλέξης Τσίπρας, κατέδειξε το Σαββατοκύριακο τη διαφορά μέρας και νύχτας.

Οι εκατέρωθεν προτάσεις παροχών μπορούν κάλλιστα να αξιολογηθούν από τους πολίτες. Εκείνο που όμως κάνει τη μεγάλη διαφορά, είναι η πολιτική φιλοσοφία μεταξύ των δύο αρχηγών. Εκεί όπου ο Αλέξης Τσίπρας και ο ΣΥΡΙΖΑ - Προοδευτική Συμμαχία πόρρω απέχουν από τον Κυριάκο Μητσοτάκη και τη Νέα Δημοκρατία.

Από τη μια λοιπόν το ξεγύμνωμα του επιτελικού κράτους της Δεξιάς, τα golden boys, οι στρατιές των μετακλητών και η αστυνομοκρατία. Κι από την άλλη η αξιοποίηση καταξιωμένων προσωπικοτήτων των κοινωνικών και παραγωγικών φορέων σε θέσεις εξουσίας.

Από τη μια οι υπονομευτικές για το σύστημα αναστολές εργασίας υγειονομικών εν μέσω πανδημίας, κι από την άλλη οι χιλιάδες προσλήψεις γιατρών και νοσηλευτών.

Από τη μια τα megabytes και τα χαρτζιλίκια στους νέους, κι από την άλλη η στοχευμένη επένδυση στη γνώση και την ελπίδα, μέσω χιλιάδων προσλήψεων εκπαιδευτικών.

Από τη μια τα παλιά εργαλεία, τα κόμματα της γονικής παροχής και των πορφυρογέννητων, κι από την άλλη οι προοδευτικές αντιλήψεις ως απόρροια των αναγκών της ίδιας της δοκιμαζόμενης κοινωνίας.

Από τη μια οι πολιτικές για τους λίγους, που έχουν για γαλοπούλα τα Χριστούγεννα. Κι από την άλλη οι πολιτικές για τους πολλούς, που αυτοσχεδιάζουν για να κάνουν λίγο πιο γιορτινό το φτωχό τους τραπέζι.

Από τη μια το χάος και όσα παίρνει ο άνεμος, κι από την άλλη ο πραγματικός άνεμος αισιοδοξίας.

Κορυφαία στιγμή όλων στη φετινή ΔΕΘ, κατά την εκτίμησή μου, η αναφορά του Αλέξη Τσίπρα για τον ανασχεδιασμό του Ταμείου Ανάκαμψης. Εκεί όπου η Τοπική Αυτοδιοίκηση, Περιφερειακή και Δημοτική, είναι για ακόμη μια φορά η μεγάλη αδικημένη στον χάρτη της κατανομής και της ανάπτυξης. Ανασχεδιασμός, που θα δώσει δεσπόζουσα θέση στη Βόρεια Ελλάδα, τη θέση δηλαδή που της ανήκει στην ανάπτυξη.

Αντώνης Μαρκούλης
Μέλος της Κεντρικής Επιτροπής Ανασυγκρότησης του ΣΥ.ΡΙΖ.Α.-Προοδευτική Συμμαχία

ΧΡΩΜΑΤΑ - ΣΙΔΗΡΙΚΑ ΕΡΓΑΛΕΙΑ
BOSCH
KRAUSMANN ORANGE POWER
BLACK&DECKER
DEWALT
ΓΙΤΟΠΟΥΛΟΣ ΤΑΣΟΣ
ΤΗΛ. 23310 70495 - 2331024195
ΣΤΑΔΙΟΥ 46 - ΒΕΡΟΙΑ
CHROMOLAC
www. gitopoulostasos.blogspot.com e-mail: gitopoulos@gmail.com
epigrafix.gr

ΠΜ
Παντελής Μορφίδης
Κρεοπωλείο
Μ. Μπότσαρη 31 - Βέροια
Τηλ.: 23310 23812
Κιν.: 6977 476242

ΕΡΓΑΣΤΗΡΙΟ ΦΥΣΙΚΟΘΕΡΑΠΕΙΑΣ
Κωστοπούλου Μαρία
Πτυχιούχος Φυσικοθεραπεύτρια ,Pt
Κένναντυ 17 Μελίκη Τηλ. 6978008909
- Θεραπείες κατ΄οίκον
- Αποκατάσταση μυοσκελετικών κακώσεων
- Αποκατάσταση νευρολογικών παθήσεων
- Μυοχαλαρωτικό μασάζ
- Μασάζ κυτταρίτιδας
- Πρωτοποριακή θεραπευτική προσέγγιση Ergontechnique

ΚΗΔΕΙΑ

Κηδεύτηκε την Κυριακή 19 Σεπτεμβρίου 2021 στις 2.00 μ.μ. από τον Ιερό Ναό Αγίας Παρασκευής στην Πατρίδα Ημαθίας η **Ανεσία Ουκουμούς** σε ηλικία 86 ετών.

ΓΡΑΦΕΙΟ ΤΕΛΕΤΩΝ
ΑΦΟΙ Γ. ΚΟΥΡΕΑ

ΚΗΔΕΙΑ

Κηδεύτηκε χθες Δευτέρα 20 Σεπτεμβρίου 2021 στις 11.00 π.μ. από τον Ιερό Ναό Αγίου Γεωργίου Γεωργιανών Βέροιας η **Πολυχρόνα Ιωαννίδου** σε ηλικία 82 ετών.

ΓΡΑΦΕΙΟ ΤΕΛΕΤΩΝ
ΑΦΟΙ Γ. ΚΟΥΡΕΑ

ΕΥΧΑΡΙΣΤΗΡΙΟ ΓΗΡΟΚΟΜΕΙΟΥ ΒΕΡΟΙΑΣ

Το Δ.Σ.και οι Τρόφιμοι της Μ.Φ.Η.``Σωσσίδειο Γηροκομείο Βέροιας``, ευχαριστούν θερμά :

-Την κ. Χρυσάνθη Ρακιάρη , για την δωρεά του ποσού των 80 Ε , εις μνήμη του πατέρα της , Χρήστου Ρακιάρη.

-Την κ.Χιόλιου Αγγελική , για την ευγενική προσφορά εδεσμάτων , πιτάκια και κουλουράκια , για την βάφτιση της κόρης της Παρασκευούλας.

-Την Οικογένεια Παπαμιχάλη , για την ευγενική προσφορά γλυκισμάτων πίτες και διαφόρων εδεσμάτων , εις μνήμη της μητέρας και γιαγιάς τους , Κυριακούλας Παπαμιχάλη.

-Ανώνυμη Κυρία , για την ευγενική προσφορά ενός πλήρους γεύματος , εις μνήμη προσφιλών προσώπων.

-Την κ.Σωτηριάδου , για την ευγενική προσφορά 4 Kgr κιμά , εις μνήμη του πατέρα της Σταύρου.

-Την κ.Τούλα Γκαγκούση , για την ευγενική προσφορά 2 πίτες , εις μνήμη της μητέρας της.

-Την κ.Βιβή Σιδηροπούλου , για την ευγενική προσφορά 3 πίτες , εις μνήμη της γιαγιάς της Καλλιόπης Σιδηροπούλου.

-Ανώνυμη Κυρία , για την ευγενική προσφορά ενός πλήρους γεύματος , εις μνήμη προσφιλών προσώπων.

Εκ της Δ/νσεως

ΑΝΑΚΟΙΝΩΣΗ

Οσοι Συμπολίτες μας έχουν φάρμακα που δεν χρειάζονται και θέλουν να τα προσφέρουν στο Γηροκομείο Βέροιας , το τηλέφωνο του Γηροκομείου Βέροιας είναι 2331024891.

ΓΡΑΦΕΙΟ ΤΕΛΕΤΩΝ
ΜΝΗΜΟΣΥΝΑ-ΣΤΕΦΑΝΙΑ-ΣΤΟΛΙΣΜΟΙ
Αφοί Γ. ΚΟΥΡΕΑ
ΚΕΝΤΡΙΚΗΣ 153 - ΒΕΡΟΙΑ

Αναλαμβάνουμε την τελετή του αγαπημένου σας προσώπου με σεβασμό, ποιότητα και ΟΙΚΟΝΟΜΙΑ
Ανοιχτά όλο το 24ωρο
Τηλ.: 23310 74222
6947 934834 & 6932 464356

Μνημόσυνο για τα θύματα της Μικρασιατικής καταστροφής

Την Κυριακή 19 Σεπτεμβρίου το πρωί στον Ιερό Ναό των Αγίων Κωνσταντίνου και Ελένης και Οσίου Νικοδήμου Βεροίας τελέστηκε Μνημόσυνο για τα θύματα της Γενοκτονίας του Ελληνισμού της Μικράς Ασίας χοροστατούντος του Σεβασμιωτάτου Μητροπολίτου Βεροίας, Ναούσης και Καμπανίας κ. Παντελεήμονος και παρουσία των τοπικών πολιτικών και στρατιωτικών αρχών και της προέδρου και των μελών του Συλλόγου Μικρασιατών Ημαθίας.

Τον πανηγυρικό της ημέρας εκφώνησε ο Μικρασιάτης στην καταγωγή Ποιμενάρχης μας κ. Παντελεήμων.

Οι εκδηλώσεις για την 99η Επέτειο Μνήμης της Γενοκτονίας του Ελληνισμού της Μικράς Ασίας ολοκληρώθηκαν με το τρισάγιο και την κατάθεση στεφάνων στο Ηρώο Πεσόντων στην πλατεία Ωρολογίου, όπου τηρήθηκε ενός λεπτού σιγή και εψάλη ο Εθνικός Ύμνος.

Ευχαριστήριο του Ομίλου προστασίας παιδιού Βέροιας

Το Δ.Σ. του Ομίλου προστασίας παιδιού Βέροιας ευχαριστεί θερμα :

1) Την οικογένεια του κυρίου Μανώλη Πατσιά για τη δωρεά των 300 € στη μνήμη του αδερφού του Θωμά Πατσιά

2) Την κυρία Όλγα Παρίση για τη δωρεά των 50 € ως οικονομική ενίσχυση του Ομίλου.

3) Τον Κων/νο και Αθηνά Καραφουλίδη για τη προσφορά μεγάλης ποσότητας βρεφικών ρούχων και παιχνιδιών.

4) Την κυρία Αναστασία Ασλανίδου για την προσφορά σχολικών ειδών και τσαντών .

ΕΥΧΑΡΙΣΤΗΡΙΟ

Ο Φιλανθρωπικός μη Κερδοσκοπικός Σύλλογος Φίλων Κέντρου Μέριμνας Ατόμων Ειδικών Δεξιοτήτων του Δήμου Βέροιας ευχαριστεί θερμά τα καταστήματα ¨ΠΡΟΔΡΟΜΟΣ & ΥΙΟΣ» (τον κ. Πρόδρομο, Ιορδάνη & την Δέσποινα Χατζόγλου) για την προσφορά ενός πλήρους γεύματος στα παιδιά και το προσωπικό του Κέντρου Μέριμνας με την αφορμή της συμπλήρωσης 23 μηνών από το θάνατο της αξιομνημόνευτης και αγαπημένης συζύγου και μητέρας Μαίρης Χατζόγλου

Ο Θεός ας την αναπαύσει

Η Εθελόντρια Διευθύντρια
και Πρόεδρος του Συλλόγου
Μιχαηλίδου - Δαμιανίδου Μελίνα

Ζητούνται καθηγητές για το Κοινωνικό Φροντιστήριο Βέροιας

Η Διαχειριστική Επιτροπή Του Κοινωνικού Φρον/ρίου Βεροιας που λειτουργεί υπό την Αιγίδα της Ένωσης Συλλόγων Γονέων κ Κηδεμόνων Πρωτοβάθμιας και Δευτεροβάθμιας Εκπαίδευσης Δήμου Βέροιας ζητά Εθελοντές Καθηγητές όλων των Ειδικοτήτων για να διδάξουν σε μαθητές /τριες Β' Κ Γ' Λυκείου. Τηλ. Επικοινωνίας. Έλενα Μυτηλέκα: 6975978717.

Αντώνης Καρανάτσιος: 6974745261.

ΣΥΝΔΕΣΜΟΣ ΠΟΛΙΤΙΚΩΝ ΣΥΝΤΑΞΙΟΥΧΩΝ Ν. ΗΜΑΘΙΑΣ

Αναβολή εκλογοαπολογιστικής Γενικής Συνέλευσης

Το Δ.Σ. του Συνδέσμου Πολιτικών Συνταξιούχων Ν. Ημαθίας βρίσκεται στη δυσάρεστη θέση να σας πληροφορήσει , ότι με την αριθ. 7/16-9-2021 πράξη του, αποφάσισε κατά πλειοψηφία (6 υπέρ, 1 λευκό), να αναβάλει επ' αόριστο την εκλογοαπολογιστική Γενική Συνέλευση της 19ης και 26ης Σεπτεμβρίου 2021, διότι με την αριθ. Δ1α Γ.Π. οικ 55400 πράξη νομοθετικού περιεχομένου, η οποία δημοσιεύτηκε στο Φ.Ε.Κ. 4206/12-9-2021 ΚΥΑ, απαγορεύονται σε όλη την επικράτεια, λόγω έξαρσης του κορονοϊού COVID-19, πάσης φύσεως εκλογές αιρετών εκπροσώπων, οργάνων διοίκησης, καθώς και γενικές συνελεύσεις δια ζώσης, εφόσον τα εγγεγραμμένα μέλη υπερβαίνουν τα εκατόν πενήντα (150).

Έχουμε τη δυνατότητα να πραγματοποιήσουμε αρχαιρεσίες με ψηφιακά μέσα. Αυτό δεν είναι εφικτό διότι η συντριπτική πλειοψηφία των συνταξιούχων δεν έχει την ικανότητα να κάνει χρήση των ψηφιακών μέσων.

Για το Δ.Σ.
Ο Πρόεδρος
ΓΚΟΓΚΑΣ ΧΑΡΑΛΑΜΠΟΣ

Για να μην το ξαναχάσετε!

ΔΡΟΜΟΛΟΓΙΑ ΚΤΕΛ
ΣΤΟ
14 505
Από σταθερό ΟΤΕ & κινητό
Καλέστε 14 505 / Χρέωση: Σταθερό 0,66 € / λεπτό & Κινητά 1,11 € / λεπτό
Χρέωση ανά δευτερόλεπτο με ελάχιστη χρέωση 30" / Όροι χρήσης στο www.ktel.org / Γραμμή παρατηρήσεων και παραπόνων: 210 8108221

Εβδομαδιαίο πρόγραμμα δωρεάν Rapid Test στον Δήμο Βέροιας

Συνεχίζεται η διενέργεια των δωρεάν δειγματοληπτικών ελέγχων ταχείας ανίχνευσης αντιγόνου του νέου κορωνοϊού SARS CoV–2 στον Δήμο Βέροιας, από κλιμάκια της Κινητής Μονάδας του ΕΟΔΥ στην Ημαθία.

Η διαδικασία των δωρεάν rapid tests έχει προγραμματιστεί τις παρακάτω μέρες και ώρες στο ΚΑΠΗ Δήμου Βέροιας (Μαυρομιχάλη 14, έναντι Βήματος Απ. Παύλου):

Από Δευτέρα 20.09.21 έως Παρασκευή 24.09.21 από τις 8:30 έως τις 15:00 και
Κυριακή 26.09.21 από τις 8:30 έως τις 15:00.

Σύμφωνα με τον ΕΟΔΥ, από τις 13 Σεπτεμβρίου δυνατότητα διενέργειας rapid test έχουν εμβολιασμένοι και μη εμβολιασμένοι. Βεβαίωση αρνητικού αποτελέσματος χορηγείται στους εμβολιασμένους ενώ για τους μη εμβολιασμένους το αποτέλεσμα του rapid test δίνεται προφορικά.

Οι πολίτες θα πρέπει γνωρίζουν το ΑΜΚΑ τους ή τον Αριθμό Δελτίου Ταυτότητας, καθώς και τον αριθμό του κινητού τους τηλεφώνου.

Δωρεάν rapid tests στη Νάουσα

Συνεχίζονται τα δωρεάν rapid tests και την ερχόμενη εβδομάδα στη Νάουσα από κλιμάκιο του ΕΟΔΥ, σε συνεργασία με τον δήμο. Συγκεκριμένα, από χθες Δευτέρα (20.09.2021) έως και την Παρασκευή (24.09.2021), θα πραγματοποιούνται δωρεάν rapid tests, στην πλατεία Καρατάσου, από τις 09:30 έως τις 14:00, με στόχο την πρόληψη και τον περιορισμό της εξάπλωσης της νόσου Covid-19. rapid tests

Οι πολίτες που επιθυμούν να συμμετάσχουν στην διαδικασία θα πρέπει να έχουν μαζί τους τον προσωπικό αριθμό υγείας ΑΜΚΑ και να δίνουν τον αριθμό του κινητού τους, ώστε να ενημερώνονται για το αποτέλεσμα από τον ΕΟΔΥ.

Συνεχίζονται και αυτή την εβδομάδα στο ΚΑΠΗ Αλεξάνδρειας, τα δωρεάν Rapid tests

Ο Δήμος Αλεξάνδρειας ανακοινώνει ότι την προηγούμενη εβδομάδα (από Δευτέρα 13 έως και Παρασκευή 17 Σεπτεμβρίου), το κλιμάκιο του ΕΟΔΥ στο ΚΑΠΗ Αλεξάνδρειας πραγματοποίησε συνολικά 235 rapid tests, από τα οποία τα 15 ανιχνεύτηκαν θετικά.

Επίσης, συνεχίζεται η συνεργασία με τον ΕΟΔΥ στην διενέργεια δωρεάν δειγματοληπτικών ελέγχων (rapid tests) στον γενικό πληθυσμό, στο πλαίσιο της επιδημιολογικής επιτήρησης του covid-19. Έτσι, την εβδομάδα από αύριο Δευτέρα 20, έως και Παρασκευή 24 Σεπτεμβρίου, κλιμάκιο του ΕΟΔΥ θα βρίσκεται στο χώρο του ΚΑΠΗ Αλεξάνδρειας (Πλατεία Σιδηροδρομικού Σταθμού) από τις 9:30 π.μ. έως και τις 14.00 μ.μ., ώστε οι πολίτες, έχοντας μαζί τους ταυτότητα, ΑΜΚΑ και αριθμό τηλεφώνου επικοινωνίας, να μπορούν να πραγματοποιήσουν rapid test χωρίς καμία οικονομική επιβάρυνση.

Άνοιξε για το κοινό το Κέντρο Βιομηχανικής Κληρονομιάς Νάουσας – ΕΡΙΑ

Άνοιξε τις πύλες του για το κοινό το Κέντρο Βιομηχανικής Κληρονομιάς Νάουσας – ΕΡΙΑ που φιλοξενεί τη μόνιμη έκθεση «Ιστορίας Νήματα. Η βιομηχανία της κλωστοϋφαντουργίας στη Νάουσα».

Σημειώνεται ότι για την τρέχουσα εβδομάδα και ειδικότερα από σήμερα Τρίτη 21 Σεπτεμβρίου έως και την Κυριακή 26 Σεπτεμβρίου η είσοδος στο Κέντρο Βιομηχανικής Κληρονομιάς Νάουσας – ΕΡΙΑ θα είναι δωρεάν.

Από την Τρίτη 28 Σεπτεμβρίου και έπειτα, το ωράριο λειτουργίας της μόνιμης έκθεσης του Κέντρου Βιομηχανικής Κληρονομιάς Νάουσας – ΕΡΙΑ θα είναι το ακόλουθο:

-Τρίτη έως και Σάββατο: 09:00 – 14:00 και 17:00 – 20:30

-Κυριακή: 09:00 – 15:00. (Κάθε Δευτέρα κλειστά)

Γενική Είσοδος: 5 ευρώ

Για τους μαθητές και τους ανέργους η είσοδος είναι δωρεάν, ενώ για ειδικές ομάδες πληθυσμού (φοιτητές κ.ά.) η είσοδος είναι 2 ευρώ.

Στο χώρο του Κέντρου Βιομηχανικής Κληρονομιάς Νάουσας – ΕΡΙΑ λειτουργεί πωλητήριο με αναμνηστικά αντικείμενα, εμπνευσμένα από την ιστορική και βιομηχανική κληρονομιά της Νάουσας. Η επίσκεψη των πολιτών στο ΕΡΙΑ πραγματοποιείται με την πιστή τήρηση όλων των μέτρων ασφάλειας και προστασίας για τη νόσο Covid -19.

Σύλληψη για κλοπή δικύκλου

Συνελήφθη στις 17 Σεπτεμβρίου 2021 τα ξημερώματα σε περιοχή της Ημαθίας, από περιπολούντες αστυνομικούς του Τμήματος Ασφάλειας Αλεξάνδρειας, ένας ημεδαπός άνδρας, καθώς κατελήφθη να έχει αφαιρέσει από πυλωτή πολυκατοικίας ένα δίκυκλο όχημα ιδιοκτησίας ημεδαπής, το οποίο κατασχέθηκε και αποδόθηκε στην ιδιοκτήτριά του.

ΦΙΛΙΠΠΕΙΟΝ
ΕΣΤΙΑΤΟΡΙΟ
ΤΑΒΕΡΝΑ - CAFE
ΦΙΛΙΠΠΕΙΟΝ
ΝΙΚΟΥ ΙΩΑΝΝΗΣ
Τηλ.: 23310 92892
Fax: 23310 92891
Κιν.: 6973 045312
590 31 • ΒΕΡΓΙΝΑ
filipionvergina@gmail.com

ΑΝΤΩΝΗΣ ΚΑΡΑΒΑΣΙΛΗΣ
Σχολικός Παιδοψυχολόγος (ΑΠΘ),
Msc University of Nicosia
ΠΡΟΤΥΠΟ
ΠΑΙΔΟΨΥΧΟΛΟΓΙΚΟ
ΚΕΝΤΡΟ
Βενιζέλου 14Α Βέροια
Τηλ.: 2331304347 - Κιν.: 6982533842
e-mail: antonioskaravasilis@gmail.com

ΙΔΙΩΤΙΚΟ ΓΡΑΦΕΙΟ ΔΗΜΟΣΙΑΣ ΥΓΕΙΑΣ
ΑΠΟΛΥΜΑΝΣΗ ΗΜΑΘΙΑΣ
ΑΠΟΛΥΜΑΝΣΕΙΣ
(Συμπεριλαμβανομένου και του κορωνοϊού COVID-19)
ΧΩΡΩΝ – ΙΔΡΥΜΑΤΩΝ – ΣΧΟΛΕΙΩΝ
ΟΧΗΜΑΤΩΝ – ΥΠΗΡΕΣΙΩΝ κ.λ.π.
Πιστοποίηση Εφαρμογών με ISO 9001/2015
ΕΝΤΟΜΟΚΤΟΝΙΕΣ - ΜΥΟΚΤΟΝΙΕΣ
Υπεύθυνοι εφαρμογών:
Ιωακειμίδης Βασίλειος – Υγιεινολόγος
Ιωακειμίδης Θεμιστοκλής - Γεωπόνος
ΑΡ. ΑΔΕΙΑΣ ΥΠ. ΓΕΩΡΓΙΑΣ: 124922/31-12-2008
Π. ΤΣΑΛΔΑΡΗ 2 (ΠΛ. Αγ. Αντωνίου) ΒΕΡΟΙΑ
ΤΗΛ. - FAX: 23310 66501 - ΚΙΝΗΤΟ: 6944995049
email: apolimansi_imathias@yahoo.gr

ΑΘΛΗΤΙΣΜΟΣ ΑΘΛΗΤΙΣΜΟΣ

Συνεχίζεται η διάθεση των διαρκείας του ΝΠΣ Βέροια 2019

Συνεχίζεται η διάθεση των εισιτηρίων διαρκείας ΠΑΕ ΝΠΣ ΒΕΡΟΙΑ για την αγωνιστική περίοδο 2021-2022. Μετά την κατάκτηση του πρωταθλήματος της Football League και με την επιστροφή του κόσμου στα γήπεδα, ήρθε η ώρα ΟΛΟΙ να ΣΤΗΡΙΞΟΥΜΕ την ομάδα της πόλης μας για να συνεχίσει πιο δυνατή στην κατηγορία της Superleague 2.

Αναλυτικά οι τιμές:
-GOLD – VIP / 400€ / 150 ονομαστικές θέσεις στη σκεπαστή Θ2 (δερμάτινα καθίσματα)
-STANDARD / 200€ / στις σκεπαστές Θ1, Θ3
-ΘΥΡΑ 4 / 100€ / στην ιστορική Θ4

Ελάτε να αγκαλιάσουμε την ομάδα μας, να δημιουργήσουμε ένα φίλαθλο πνεύμα στο γήπεδο και να γράψουμε μαζί νέες ένδοξες σελίδες στην Ιστορία της Βασίλισσας του Βορρά!

Επιπλέον προνόμια

Οι κάτοχοι των εισιτηρίων διαρκείας με την επίδειξη της κάρτας στο κατάστημα SPOT TEAM (Μ.Αλεξάνδρου 28, Βέροια) δικαιούνται έκπτωση σε ύψος: GOLD-VIP -20%, EXCLUSIVE -15%, ΘΥΡΑ 4 -10%. Κατά τη διάρκεια της σεζόν, θα ανακοινωθούν και άλλα προνόμια αποκλειστικά για τους κατόχους εισιτηρίων διαρκείας.

Διευκρινίσεις

Οι κάρτες διαρκείας ΠΕΡΙΛΑΜΒΑΝΟΥΝ ΟΛΟΥΣ τους εντός έδρας αγώνες πρωταθλήματος της SUPER LEAGUE 2 2021-2022, αγώνες Κυπέλλου Ελλάδος, play-off, μπαράζ, φιλικούς κλπ..

Σύμφωνα με το ισχύον πρωτόκολλο διεξαγωγής αγώνων της διοργανώτριας αρχής, για την είσοδο σε όλες τις Θύρες του γηπέδου θα είναι απαραίτητη η επίδειξη έγκυρου πιστοποιητικού εμβολιασμού ή πιστοποιητικού νόσησης το τελευταίο εξάμηνο.

Για την είσοδο ανηλίκων 13-17 ετών, η είσοδος θα επιτρέπεται με τη βεβαίωση αρνητικού PCR 72 ωρών ή rapid test 48 ωρών. Ενώ για τους κάτω των 12 ετών, αρνητικό self-test που έχει διενεργηθεί την ημέρα του αγώνα.

Σημεία πώλησης

Γραφεία ΠΑΕ ΝΠΣ Βέροια, Δημοτικό Στάδιο Βέροιας
ΔΕΥΤΕΡΑ – ΠΑΡΑΣΚΕΥΗ: 10:00 - 13:00 και 18:00 – 20:00
KORI, Πολυχώρος Ελιά, Βέροια
ΔΕΥΤΕΡΑ – ΚΥΡΙΑΚΗ: 10:00 - 14:00 και 18:00 – 21:00
Για περισσότερες πληροφορίες: 23310 27432

Πρεμιέρα με πολλά γκολ στην Α' κατηγορία της ΕΠΣ Ημαθίας!

Μεγαλες νίκες για Νάουσα και Αγκαθιά

Έκπληξη η ήττα της Μελίκης

Με πολλά γκολ ξεκίνησε το πρωτάθλημα της Α' κατηγορίας της ΕΠΣ Ημαθίας

Τη νίκη της ημέρας πάντως πέτυχε η Αγία Μαρίνα, η οποία κέρδισε στο γήπεδό της με 2-0 ένα από τα φαβορί της ανόδου, την ομάδα του Φίλιππου Μελίκης του Νίκου Παπανώτα που είχε εντυπωσιάσει στα φιλικά προετοιμασίας. Στα άλλα παιχνίδια , μεγάλες σε έκταση νίκες πέτυχαν η Αγκαθιά και η Νάουσα, που νίκησαν εντός έδρας το Ροδοχώρι (7-1) και τον Κοπανό (4-1) αντίστοιχα.

Ευρεία νίκη πέτυχε και η ομάδα της ΠΑΟ Κουλούρας που επικράτησε με 3-0 του Άχθου Αρούρη, ενώ ισόπαλο 1-1 έληξε το ματς του Αστερα Τριποτάμου που ήταν το μεγάλο φαβορί με το Μακροχώρι.

ΤΑ ΑΠΟΤΕΛΕΣΜΑΤΑ (1η αγωνιστική)

Αγ. Μαρίνα – Μελίκη 2-0
Κουλούρα – Άχθος Αρούρης 3-0
Τριπόταμος – Μακροχώρι 1-1
Νάουσα – Κοπανός 4-1
Αγκαθιά – Ροδοχώρι 7-1

Έκτακτη ανακοίνωση του Φίλιππου Μελίκης

Με ανάρτηση στο fb του συλλόγου ο Φίλιππος Μελίκης αναφέρει τα εξής

Μετα απο αποφαση του διοικητικού του Φίλιππου Μελίκης τελείωσε η εποχή του Ανδρέα Καλαιτζίδη στον σύλλογο . Σχετικές ανακοινώσεις τις επόμενες μέρες Το ΔΣ. του Φιλίππου τον ευχαριστεί για όλα όσα προσέφερε στον σύλλογο και του ευχόμαστε καλή συνέχεια σε οτι και να κάνει στο μέλλον.

ΑΘΛΗΤΙΣΜΟΣ ΑΘΛΗΤΙΣΜΟΣ

Νίκη με φοβερή ανατροπή για τη Βέροια 2017 μέσα στην Άρτα με 25-26!!

Κατερίνα Ανδρονικίδου: "Για εσένα Γιάννη, εκεί ψηλά που είσαι..."

Με πρωταγωνίστρια την Νταβίντοβιτς που πέτυχε 11 γκολ, η Βέροια 2017 πήρε σπουδαίο διπλό στην Άρτα κόντρα στην Αναγέννηση με 26-25 για την 1η αγωνιστική της Α1 Γυναικών.

Σε ένα συναρπαστικό παιχνίδι, η ομάδα της Ημαθίας που έχει αλλάξει σε μεγάλο βαθμό σε σχέση με την περσινή σεζόν και είχε διαθέσιμες μόνο 11 παίκτριες, βρέθηκε να είναι πίσω στο σκορ με 22-16 δέκα λεπτά πριν από τη λήξη της αναμέτρησης.

Παρόλα αυτά κατάφερε να ισοφαρίσει σε 22-22 πέντε λεπτά πριν το φινάλε και να φύγει, τελικά, με τη νίκη, που αποτελεί ένεση ψυχολογίας για την ομάδα μετά το χαμό του Γιάννη Χασιώτη.

Στην αποστολή φυσικά και η πρόεδρος της ομάδας κ. Εφη Μαρκοβίτση που έδωσε τα συγχαρητήρια σε όλες τις παίκτριες που έπαιξαν με ψυχή να πετύχουν την νίκη που την αφιέρωσαν στην μνήμη του αείμνηστου προέδρου και ιδρυτή της ομάδας Γιάννη Χασιώτη. Όλες μαζί στο τέλος ξέσπασαν σε πανηγυρισμούς μετά την κατάσταση που δημιουργήθηκε στην ομάδα και την αποχώρηση βασικών παικτριών...αλλά και την επική ανατροπή μέσα στην Άρτα απέναντι στην έμπειρη Αναγέννηση.

Τα πεντάλεπτα: 2-1, 4-4, 4-6, 5-8, 9-9, 12-13 (Ημχ), 14-13, 18-14, 21-15, 22-16, 22-22, 25-26

Αναγέννηση Άρτας (Τσέλιος): Ζούμπου, Μπαλάφα 5, Μάστακα 4, Σαϊντοβα, Παπακοσμά, Χάϊδου, Καλιακάτσου, Δήμου, Θεοδοσοπούλου, Ράϊκου, Σκάρα, Νούλα 2, Σπυριδοπούλου 3, Μούρνου 6, Καραμήτσου 2, Καλοϊδη 3

Βέροια 2017 (Τούτσης): Πιτούλια, Βλάχου, Δελησάββα, Λύτρα, Ανδρονικίδου 8, Νταβίντοβιτς 11, Καραμπατζάκη 4, Καλμουκίδου 2, Γεωργιάδου 1, Νάτσο, Ταϊρολλάρι

Διαιτητές: Χρόνης-Αβράμης Δίλεπτα: 2/6 Πέναλτι: 4/5, 2/3

Κατερίνα Ανδρονικίδου. ''Για εσένα Γιάννη, εκεί ψηλά που είσαι...''

Προσωπικό ρεκόρ καριέρας είναι τα 8 γκολ που πέτυχε η πίβοτ της Βέροιας 2017 Κατερίνα Ανδρονικίδου, στην Αρτα.

Ποτέ άλλοτε, σε επίπεδο αγώνων γυναικείων πρωταθλημάτων δεν έχει βάλει τόσα τέρματα σε ένα ματς η 23χρονη φυσιοθεραπεύτρια, που κατάγεται από την Βέροια και ξεκίνησε από τον Φέρωνα.

Μετά το ματς, ξέσπασε σε κλάμματα, από τη συγκινησιακή φόρτιση της νίκης αλλά και καθώς στη σκέψη της ήλθε ο αδικοχαμένος Πρόεδρος της Βέροιας 2017 Γιάννης Χασιώτης, τον οποίο γνώριζε και ως συμπολίτη της ενώ ήταν στην ομάδα από την πρώτη ημέρα ίδρυσης της, στην Α2 Εθνική.

'' Στον Γιάννη είναι αφιερωμένη η πρώτη νίκη της χρονιά και ελπίζω να είναι υπερήφανος εκεί ψηλά για την ομάδα του και για εμάς...'' είπε η Κατερίνα στο greekhandball.com

'' Υπήρξε μεγάλη ανακούφιση, γιατί δεν περιμέναμε με τόσες αλλαγές σε σχέση με πέρσι, τόσο διαφορετικό ρόστερ (Σ.Σ. μόνο εκείνη και οι Νταβίντοβιτς, Γεωργιάδου, Λύτρα, Καραμπατζάκη έμειναν από πέρσι), περιορισμένο διάστημα που είμαστε όλες μαζί, να φθάσουμε σε αυτή τη νίκη '' παραδέχεται η αθλήτρια της Βέροιας 2017 και προσθέτει :

'' Θα προσπαθήσουμε να κάνουμε ότι μπορούμε καλύτερο, συνεχίζοντας να παλεύουμε μετά από αυτή την τεράστια νίκη που πήραμε. Χάναμε με 6 γκολ διαφορά, υπήρχε εκνευρισμός, έγιναν πολύ γρήγορες επιθέσεις, αλλά, η γκολκίπερ μας είχε σημαντικές αποκρούσεις, η Αρτα έχανε σουτ, έκανε λάθη, το πιστέψαμε ότι θα το παίρναμε το ματς και από ένα σημείο και έπειτα, έγινε αυτό που κυνηγήσαμε μέχρι το τέλος, με πάθος ''.

Νικητής στο ντέρμπι της Ημαθίας ο Φίλιππος νίκησε με 25-23 τον Ζαφειράκη Νάουσας

Με το δεξί ξεκίνησε τις υποχρεώσεις του στο νέο πρωτάθλημα ο Φίλιππος Βέροιας, που επικράτησε στο Φιλίππειο του Ζαφειράκη Νάουσας με 25-23. Οι Βεροιώτες είχαν ένα μικρό προβάδισμα από το ξεκίνημα της αναμέτρησης και παρά τις προσπάθειες των φιλοξενούμενων κατάφεραν να το κρατήσουν έως το τέλος, φτάνοντας στο θετικό αποτέλεσμα. Η νίκη αυτή θα βοηθήσει την ομάδα ψυχολογικά για την συνέχεια του πρωτσθλήματος με στόχο την γρήγορη παραμονή στην κατηγορία.

Πρώτος σκόρερ για τους νικητές ήταν ο Μιχάλης Κουκουτσίδης με 6 τέρματα, ενώ για την ομάδα της Νάουσας από έξι γκολ σκόραραν οι Μαυροδουλάκης και Θεοδωρόπουλος.

Τα πεντάλεπτα: 3-1, 4-3, 5-4, 9-6, 11-8, 12-10 (ημχ), 13-11, 15-12, 16-15, 19-17, 22-19, 25-23.

Φίλιππος (Δομπρής): Κωστακίδης 4, Κριούτσκοφ 1, Παπαδόπουλος 2, Κουκουτσίδης 6, Εμμανουήλ, Μούγιτς 2, Κυριακίδης, Φιλόσογλου 3, Μπαλτατζής 4, Σόφρανατς 2, Παπαγιάννης 1, Στανκίδης, Άγκοβιτς, Λυκοστράτης, Ρίζος, Καραγιοβάνης.

Ζαφειράκης (Δεληγιάννης): Γαλίτης, ΛεΠεγιέ, Ρότζιος, Δασκαλόπουλος, Πίτος, Μαυροδουλάκης 6, Μπόλας 4, Θεοδωρόπουλος 6, Μπουμπουλέντρας, Τσαγκεράς, Πινακούδης, Τσάτσας, Τζουβάρας 1, Διδασκάλου 2, Κανιζάι 4, Κρέξης.

Διαιτητές: Γράψας – Κυριακού. Δίλεπτα: 4-6. Πέναλτι: 4/5 – 3/3

Αναλυτικά, το πρόγραμμα της πρεμιέρας της Handball Premier:

Σάββατο 18/9
Δούκας-Άρης Νίκαιας 31-22
Φαίακας Κέρκυρας-ΠΑΟΚ 18-20
Φίλιππος Βέροιας- Ζαφειράκης Νάουσας 25-23
Ολυμπιακός-Διομήδης Άργους 27-23

Κυριακή 19/0
ΑΕΚ-Σαλαμίνα (13:00)

Τετάρτη 22/9
ΑΕΣΧ Πυλαίας- Bianco Monte Δράμα 1986 (18:00)

Όταν αγαπάς το ποδόσφαιρο
και τη δουλειά με τα παιδιά το μέλλον
διαγράφεται δημιουργικό!!!
Τα γήπεδα είναι έτοιμα, οι προπονητές
στη θέση τους , δεν μένει μόνο οι μικροί αθλητές
να γεμίσουν με χαμόγελο τους χώρους μας!
Ακαδημία ΑΕΚ Βέροιας.
Οι προπονήσεις θα πραγματοποιούνται
στα γήπεδα Λαζοχωρίου.
Πληροφορίες:
Κατικαριδης Μάριος 6973054709
Γκουργκουτας Θεοφάνης 6973667697

Πρώτο φιλικό τεστ της σεζόν για τον νέο Φίλιππο Βέροιας με Πήγασο Πολίχνης σήμερα Τρίτη 21/9

Το πρώτο του φιλικό προετοιμασίας για τη σεζόν 2021-2022 δίνει σήμερα Τρίτη 21 Σεπτεμβρίου ο Φίλιππος Βέροιας Volleyball, που υποδέχεται στο ΔΑΚ Δ. Βικέλας στις 18.00 τον Πήγασο Πολίχνης.

Στο ματς στο Μακροχώρι οι «ερυθρόλευκοι της Βέροιας» θα έχουν την ευκαιρία, μετά από προετοιμασία εβδομάδων να «σπάσουν» τη ρουτίνα των προπονήσεων και να μπαίνουν σιγά σιγά σε προπονητικούς ρυθμούς, ενώ και ο τεχνικός μας, Σωκράτης Τζιουμάκας θα μπορέσει να δει σε συνθήκες αγώνων τους νεοαποκτηθέντες παίκτες του, κάνοντας διάφορες δοκιμές σε πρόσωπα και σχήματα.

Είναι δεδομένο πως ο Φίλιππος Βέροιας Volleyball το επόμενο διάστημα θα δώσει κι άλλα δυνατά φιλικά, ώστε να παρουσιαστεί πανέτοιμος στις επίσημες αγωνιστικές υποχρεώσεις της σεζόν.

Η θεραπευτική μέθοδος Halliwick, στο κολυμβητήριο ΠΗΓΑΣΟΣ Aqua Center

Μια ακόμη καινοτομία, άρχισε να εφαρμόζεται στο πρότυπο κολυμβητήριο Πήγασος Aqua Center, στη Βέροια

Η μέθοδος Halliwick, εστιάζει στα άτομα με σωματικές ή μαθησιακές δυσκολίες. Τους επιτρέπει να κινούνται με μεγαλύτερη ανεξαρτησία στο νερό. Στηρίζεται στην πεποίθηση πως πολλά είναι τα οφέλη που μπορούν να προκύψουν μέσα στο νερό και θέτει τα βασικά στοιχεία που είναι απαραίτητα για την επίτευξη στόχων. Στην πράξη η μέθοδος αυτή επηρεάζει τις τεχνικές υδροθεραπείας, ώστε να εξελιχθούν σε συγκεκριμένες θεραπευτικές ασκήσεις.

Η μέθοδος Halliwick, εφαρμόζεται στο κολυμβητήριο Πήγασος Aqua Center στη Βέροια, από την Αναστασία Τρανίδου, μέλος του Παγκόσμιου Οργανισμού της Halliwick (International Halliwick of Association).

Πληροφορίες: Πήγασος Aqua Center Σταδίου 125 Βέροια. 2331125087. pegasusaquacenter@gmail.com.

Φαρμακεία

Τριτη 21-09-2021

13:30-17:30 ΠΑΠΑΓΕΩΡΓΙΟΥ Ι. ΑΝΑΣΤΑΣΙΟΣ ΜΗΤΡΟΠΟΛΕΩΣ 38 23310-29551

21:00-08:00 ΣΙΜΟΥ ΜΙΜΙΚΑ ΚΑΠΠΟΥ 4 (πεζόδρομος αγοράς) 23310-73124

Συνεργείο επιφυλακής της ΔΕΥΑΒ

Σεπτέμβριος 2021

Το συνεργείο επιφυλακής της ΔΕΥΑΒ κατά το διάστημα από **20-09-2021** μέχρι **26-09-2021** θα είναι το εξής: Αυτόματος τηλεφωνητής βλαβών: τηλ. **2331021814.**

Στον γύρο της Λίμνης Ιωαννίνων και στην παραλία Κατερίνης οι δρομείς του συλλόγου Βέροιας

Το αγωνιστικό παρόν έδωσε την Κυριακή 19/9/2021 ο Σ.Δ.Βέροιας στον Γύρο λίμνης Ιωαννίνων 30χλμ & 10χλμ. Με μεγάλη συμμετοχή αθλητών του συλλόγου έπειτα από μεγάλο διάστημα αγωνιστικής απραγίας στην άσφαλτο!!! αλλα και άριστες επιδόσεις ολοκληρώθηκε στα Γιάννενα με επιτυχία ο Αγώνας "Ioannina Lake run 2021" .

ΑΝΑΛΥΤΙΚΑ ΤΑ ΑΠΟΤΕΛΕΣΜΑΤΑ ΤΟΥ Σ.Δ. ΒΕΡΟΙΑΣ ΣΤΑ 30χλμ

16ος ΜΗΝΑΣ ΠΕΤΡΟΣ MINAS Coaching TeamCoaching Team 1:56:58
40ος ΒΕΡΓΩΝΗΣ Sportstraining-Karagiannis 2:04:41
51ος ΓΚΙΟΡΤΖΙΝΗΣ ΓΙΑΝΝΗΣ Sportstraining-Karagiannis 2:05:48
47ος ΠΟΥΡΛΙΔΑΣ ΒΑΣΙΛΗΣ 2:07:21
87ος ΔΟΜΑΝΟΣ ΓΙΑΝΝΗΣ MINAS Coaching Team Coaching Team 2:17:52
92ος ΓΚΕΚΟΠΟΥΛΟΣ ΓΙΩΡΓΟΣ MINAS Coaching Team Coaching Team 2:18:10
107ος ΠΑΠΑΝΩΤΑΣ ΝΙΚΟΣ Makridis team 2:21:25
202ος ΡΟΔΟΣΙΝΙΩΤΗΣ ΝΙΚΟΣ 2:40:03
303ος ΣΑΜΑΡΑΣ ΠΑΝΤΕΛΗΣ 2:53:37
324ος ΧΑΣΙΟΥΡΑΣ ΙΩΑΝΝΗΣ 2:57:10
333ος ΤΣΟΛΑΚΙΔΗΣ ΑΝΤΩΝΗΣ 2:59:15
351ος ΔΗΜΑΔΗΣ ΣΤΕΦΑΝΟΣ 3:04:22

ΑΝΑΛΥΤΙΚΑ ΤΑ ΑΠΟΤΕΛΕΣΜΑΤΑ ΤΟΥ Σ.Δ. ΒΕΡΟΙΑΣ ΣΤΑ 10χλμ

198ος ΜΠΡΑΝΤΗΣ ΚΩΣΤΑΣ 1:00:18
205η ΜΑΝΩΛΗ ΑΛΕΞΑΝΔΡΑ 1:00:31
206ος ΜΑΝΩΛΗΣ ΛΑΖΑΡΟΣ 1:00:31

ΤΡΊΑΘΛΟ ΣΤΗΝ ΠΑΡΑΛΙΑ ΚΑΤΕΡΙΝΗΗΣ

Το Σαββατοκύριακο 18 & 19/9/2021 πραγματοποιήθηκε στην Παραλία Κατερίνης το 7ο Almira man (τριαθλο) με τις αποστάσεις Fast (750m swim – 20km bike – 5km run) & Half Ironman (1900m swim – 90km bike – 21.1km run)

Ο Σ.Δ Βέροιας έδωσε το αγωνιστικό παρόν με την συμμετοχή 3 αθλητών στη Fast απόσταση και έναν στο Half Ironman, ανεβάζοντας στο βάθρο 2 από αυτούς.

Το νέο αίμα του Συλλόγου μας, με τους αδελφούς Κελεπούρη , Γιώργου και Μιχάλη αμέσως έκανε την διαφορά στην Fast απόσταση, με τον 18χρονο Μιχάλη να κατατάσσεται 12ος στη γενική και 3ος στην ηλικιακή του κατηγορία, με επίδοση 1:12:51 και τον 21χρονο Γιώργο να κατατάσσεται 18ος στη γενική και 4ος στην ηλικιακή του κατηγορία με επίδοση 1:14:39. Στον ίδιο αγώνα συμμετείχε και η Μαρία Τζαμπάζκα αθλήτρια της προπονητικής ομάδας Sportstraining-Karagiannis , φανατική αθλήτρια του τριάθλου συμπληρώνοντας στην ως τώρα πορεία της 18 τριαθλα η οποία κατατάχτηκε 72η και 1η στην ηλικιακή της κατηγορία με επίδοση 1:30'00''

Αναλυτικά τα αποτελέσματα των αθλητών μας στο Fast Triathlo:

12ος (3ος ηλικιακή) ΚΕΛΕΠΟΥΡΗΣ ΜΙΧΑΛΗΣ επίδοση 1:12:51 (κολύμπι 750μ 10'32 – Τ1 1'34'' – Ποδήλατο 20χλμ 38'16'' – Τ2 0'47'' – Τρέξιμο 5χλμ 21'55'')

18ος (4ος ηλικιακή) ΚΕΛΕΠΟΥΡΗΣ ΓΙΩΡΓΟΣ 1:14:39 (κολύμπι 750μ 9'58 – Τ1 1'07'' – Ποδήλατο 20χλμ 37'50'' – Τ2 0'56'' – Τρέξιμο 5χλμ 24'47'')

72η (1η ηλικιακή) ΤΖΑΜΠΑΖΚΑ ΜΑΡΙΑ 1:31:36 (κολύμπι 750μ 19'49 – Τ1 1'30'' – Ποδήλατο 20χλμ 40'00'' – Τ2 1'58'' – Τρέξιμο 5χλμ 28'18'')

Την Κυριακή δόθηκε η εκκίνηση της μεγάλης απόστασης Half Ironman με τον Κώστα Αφεντούλη να τερματίζει στην 109η θέση με επίδοση 6:20:24 (κολύμπι 1900μ 45'33'' – Τ1 2'23'' – Ποδήλατο 90χλμ 3:02:06 – Τ2 2'18'' – Τρέξιμο 21,1χλμ 2:33:18)

Συνεδρίαση του ΔΣ και... χορηγός στην Super League 2

Σήμερα Τρίτη 21 Σεπτεμβρίου και ώρα 13:00, θα πραγματοποιηθεί Διοικητικό Συμβούλιο Super League 2 στο Ξενοδοχείο Τιτάνια (Πανεπιστημίου 52, Αθήνα).

Τα θέματα ημερήσια διάταξης είναι: Γήπεδα Παραχωρητήρια, Τηλεοπτικά Super League 2 Αγωνιστικής περιόδου 2021-2022, Ασφάλεια Ποδοσφαιριστών, Χορηγός Πρωταθλήματος, Πρωτάθλημα Νέων και Έγκριση Προκήρυξης Πρωταθλήματος Super League 2.

Αναλυτικά:

«Σας ενημερώνουμε ότι την Τρίτη 21 Σεπτεμβρίου και ώρα 13:00, θα πραγματοποιηθεί Διοικητικό Συμβούλιο Super League 2 στο Ξενοδοχείο Τιτάνια (Πανεπιστημίου 52, Αθήνα) με Θέματα Ημερήσιας Διάταξης :

Γήπεδα Παραχωρητήρια
Τηλεοπτικά Super League 2 Αγωνιστικής περιόδου 2021-2022
Ασφάλεια Ποδοσφαιριστών
Χορηγός Πρωταθλήματος
Πρωτάθλημα Νέων
Έγκριση Προκήρυξης Πρωταθλήματος Super League 2
Διάφορα Θέματα.

ΔΙΕΥΚΡΙΝΗΣΗ: Λόγω των μέτρων για την προστασία από την Covid-19, στο Δ.Σ. προσέρχεται μόνο ο νόμιμος εκπρόσωπος κάθε ομάδας. Η είσοδος επιτρέπεται με πιστοποιητικό εμβολιασμού (με την τελευταία δόση να έχει γίνει 15 ημέρες νωρίτερα), ή πιστοποιητικό νόσησης».

Οι 30 που πήραν το «ΟΚ» και η εκκρεμότητα

Η Επιτροπή Επαγγελματικού Αθλητισμού έχει εξετάσει όλους τους φακέλους των ομάδων της SL2, εκτός από έναν. Αυτόν του Ηρόδοτου.

Συγκεκριμένα, η ΕΕΑ χορήγησε πιστοποιητικό συμμετοχής SL2 στις εξής ομάδες:

Τρίκαλα, Καλλιθέα, Πανσερραϊκός, Χανιά, Αναγέννηση Καρδίτσας, Απόλλων Πόντου, Αλμωπός Αριδαίας, ΑΕΛ, ΠΑΟΚ Β, ΑΕΚ Β, Απόλλων Λάρισας, Ολυμπιακός Β, Ολυμπιακός Βόλου, Παναθηναϊκός Β, Νίκη Βόλου, Καραϊσκάκης Άρτας, Πιερικός, Θεσπρωτός, Εργοτέλης, Κηφισιά, ΟΦ Ιεράπετρας, Αιγάλεω, Διαγόρας Ρόδου, Καλαμάτα, Αστέρας Βλαχιώτη, Βέροια, Ηρακλής, Επισκοπή, Λεβαδειακός και Ξάνθη.

Από την άλλη, δεν χορήγησε πιστοποιητικό σε Ρόδο, Παναχαϊκή, Δόξα Δράμας, Καβάλα, Πανιώνιο, Ορφέα Ξάνθης, Ιάλυσο, Σαντορίνη και Ζάκυνθος.

Πρωτοβουλία για το Παιδί: Διαδικτυακή Ημερίδα για το Κέντρο Ημερήσιας Φροντίδας και το Κέντρο αναφοράς, συμβουλευτικής και θεραπείας τραύματος

Το Κέντρο Ημερήσιας Φροντίδας παιδιών σε κίνδυνο και το Κέντρο αναφοράς, παροχής συμβουλευτικής και θεραπείας τραύματος της Πρωτοβουλίας για το Παιδί καλούν το κοινό στη Διαδικτυακή Ημερίδα με θέμα: «Το Κέντρο ημερήσιας φροντίδας και στήριξης οικογένειας και το Κέντρο αναφοράς, συμβουλευτικής και θεραπείας τραύματος οικοδομούν την κοινωνική συνοχή. Απολογισμός», τη Δευτέρα 27 Σεπτεμβρίου 2021 στις 11:00 πμ.

Η συμμετοχή είναι ανοιχτή σε όλους, με προεγγραφή στον σύνδεσμο https://forms.office.com/r/UxNhKRxmCm ή στη σελίδα της Πρωτοβουλίας για το Παιδί (www.propaidi.org).

Το πρόγραμμα της εκδήλωσης περιλαμβάνει τις εισηγήσεις:

«Κατά της αποδιοργάνωσης των μηχανισμών κοινωνικής συνοχής»

Από τον κ. Βαλάντη Καραγιάννη Γενικό Διευθυντή του Οργανισμού – Κοινωνικό Λειτουργό

«Γιατί όχι το καλύτερο; βαθαίνοντας και επεκτείνοντας διαρκώς τις υπηρεσίες μας»

Από την κ. Ολυμπία Πητσιάβα Διευθύντρια ΚΗΦ - Παιδαγωγό

«Από την δυσλειτουργική οικογένεια στην αυτάρκεια: ένας μηχανισμός απόσβεσης των κρίσεων και των συνεπειών τους»

Από την κ. Κωνσταντίνα Μάντσου, Ψυχολόγο στο ΚΗΦ

«Τρία χρόνια αλμάτων: αποτίμηση και προοπτικές μίας δύσκολης πορείας

Από τον κ. Μιλτιάδη Μελιόπουλο, Κοινωνικό Λειτουργό στο ΚΗΦ

«Θεραπεία τραύματος: μια δύσκολη, πολύπλοκη και συνεργατική επιχείρηση»

Από την κ. Μαρία Δραμιλαράκη Παιδοψυχίατρο στον Οργανισμό

«Συμβουλευτικό Κέντρο: ένα στηθοσκόπιο που αφουγκράζεται την κοινωνία»

Από την κ. Μαρία Πανταζή Ψυχολόγο στο ΚΕΘΕΤ

«Παραβατικοί ανήλικοι: μία μεγάλη πρόκληση προ των θυρών»

Από την κ. Θεοδώρα Νιώπα Διευθύντρια του ΚΑ-ΚΕΘΕΤ - Κοινωνική Λειτουργό

Η Ημερίδα υλοποιείται στα πλαίσια των Πράξεων

«Επέκταση, διεύρυνση και αναβάθμιση των παρεχόμενων υπηρεσιών από το Κέντρο Ημερησίας Φροντίδας παιδιών σε κίνδυνο Βέροιας» και

«Επέκταση και αναβάθμιση των παρεχόμενων υπηρεσιών από το Κέντρο αναφοράς και παροχής συμβουλευτικής Βέροιας. Διεύρυνση με λειτουργία Κέντρου θεραπείας τραύματος».

Επιχειρησιακό Πρόγραμμα «Κεντρική Μακεδονία 2014-2020», με τελικό δικαιούχο την Πρωτοβουλία για το Παιδί.

Με θέματα του εμπορικού κόσμου, το 1ο διευρυμένο Δ. Σ. της Ομοσπονδίας Εμπορικών Συλλόγων Δ.Κ. Μακεδονίας

Διευρυμένο συνήλθε την Κυριακή 19 Σεπτεμβρίου 2021 στις 11:00 π.μ., το Διοικητικό συμβούλιο της Ομοσπονδίας Εμπορικών Συλλόγων Δυτικής & Κεντρικής Μακεδονίας.

Η συνεδρίαση έλαβε χώρα στην αίθουσα του Δημοτικού Συμβουλίου του Δημαρχείου της Έδεσσας, με προσκεκλημένους τους Προέδρους όλων των Εμπορικών Συλλόγων του νομού Πέλλας, τα μέλη του Διοικητικού Συμβουλίου του Εμπορικού Συλλόγου Έδεσσας και επίτιμο προσκεκλημένο τον Πρόεδρο της ΕΣΕΕ, κ. Γεώργιο Καρανίκα.

Στη συνεδρίαση συζητήθηκαν διάφορα ζητήματα που απασχολούν τον εμπορικό κόσμο το παρόν διάστημα.

Μεταξύ άλλων, συζητήθηκαν διεξοδικά θέματα όπως ο ψηφιακός μετασχηματισμός και η «πράσινη μετάβαση» ως αναγκαία αναπτυξιακά βήματα της σύγχρονης μικρομεσαίας εμπορικής επιχειρηματικότητας, η στάση των περιφερειών απέναντι στους ιδιοκτήτες μικρών επιχειρήσεων, η ανάγκη για την θεσμοθέτηση ειδικού ακατάσχετου επιχειρηματικού λογαριασμού, η κατάργηση του τέλους επιτηδεύματος, η επέκταση του αφορολογήτου ορίου και στους επαγγελματίες/μη μισθωτούς, όπως επιτάσσουν οι αρχές της ισότητας και της φορολογικής ισονομίας και τέλος, η σπουδαιότητα της επικοινωνίας μεταξύ όλων των Εμπορικών Συλλόγων και των μελών τους με το συμβούλιο της Ομοσπονδίας.

Έπειτα από την πολύωρη συζήτηση που ακολούθησε και την κατάθεση απόψεων όλων των συμμετεχόντων, το Συμβούλιο αποφάσισε την κατάθεση αιτήματος προς τις περιφέρειες Δυτικής και Κεντρικής Μακεδονίας, για τον σχεδιασμό ειδικών προγραμμάτων, τα οποία θα έχουν τέτοιους όρους, οι οποίοι θα περιλαμβάνουν τους επιχειρηματίες, που δεν επιδοτήθηκαν μέχρι σήμερα από άλλα προγράμματα.

Αποφάσισε, επίσης, από τώρα και στο εξής οι συνεδριάσεις της Ομοσπονδίας να έχουν κυκλικό χαρακτήρα, πραγματοποιούμενες δηλαδή κάθε φορά σε διαφορετικό νομό και πόλη, με οικοδεσπότη τον εκάστοτε Εμπορικό Σύλλογο και προσκεκλημένους τους λοιπούς Προέδρους των Συλλόγων του νομού, καθώς και τους τοπικούς βουλευτές όλων των κομμάτων.

Τέλος, το γενικότερο συμπέρασμα της συνεδρίασης ήταν πως οι μικρές και πολύ μικρές επιχειρήσεις χρειάζονται περαιτέρω στήριξη, παρά την θεσμοθέτηση των μέτρων που μέχρι τώρα έχει λάβει η Πολιτεία για την προστασία των επιχειρήσεων και των νοικοκυριών από τις οικονομικές επιπτώσεις της πανδημίας. Για το λόγο αυτό τονίστηκαν ιδιαίτερα ως βασικές προτεραιότητες για το επόμενο χρονικό διάστημα:

• η θεσμοθέτηση και εφαρμογή του Ειδικού Ακατάσχετου Επιχειρηματικού Λογαριασμού, που θα τροφοδοτεί τις βασικές υποχρεώσεις μίας επιχείρησης προς το Δημόσιο, τα Ταμεία και τους προμηθευτές της,

• ο σχεδιασμός προγραμμάτων οικονομικής ενίσχυσης του λιανεμπορίου, αντίστοιχων με αυτά που εντάχθηκαν οι επιχειρήσεις εστίασης και τουρισμού

• η οριστική κατάργηση του τέλους επιτηδεύματος, ενός ακόμη μνημονιακού κατάλοιπου το οποίο δεν έχει πλέον λόγο ύπαρξης, επιβαρύνοντας τις επιχειρήσεις σε μία δύσκολη εποχή.

Ρυθμίσεις λειτουργίας των Λαϊκών και Υπαίθριων Αγορών του Δήμου Βέροιας

Σύμφωνα με την υπ΄αριθμ. Δ1α/Γ.Π.οικ.: 57069 (Φ.Ε.Κ. 4337 Β/18-09-2021) Υπ. Απόφαση από την Δευτέρα 20-09-2021 και ώρα 06.00 έως την Δευτέρα 27-09-2021 και ώρα 06:00 ισχύουν τα κάτωθι :

α) Επιτρέπεται η συμμετοχή, στις Λαϊκές Αγορές του Δήμου Βεροίας (Κοινότητες Βέροιας, Μακροχωρίου και Αγίου Γεωργίου), των πωλητών (παραγωγοί και έμποροι) που δραστηριοποιούνται σε αυτήν, με την τήρηση της απόσταση του ενός (1) μέτρου εκατέρωθεν των πάγκων πώλησης, με τον ενδιάμεσο χώρο κενό ελεύθερο από αντικείμενα (απαραίτητη προϋπόθεση για την εύρυθμη λειτουργία των λαϊκών αγορών είναι η αντίστοιχη μείωση των μέτρων του πάγκου τους σε κάθε κατηγορία πωλητών), την τήρηση ενάμιση (1,5) μέτρου απόστασης μεταξύ των ατόμων κα την τοποθέτηση απολυμαντικού προϊόντος ανά πάγκο πώλησης.

β) Επιτρέπεται η συμμετοχή των πωλητών (παραγωγοί και έμποροι), που δραστηριοποιούνται στην Κυριακάτική Αγορά των Ριζωμάτων, με την τήρηση της απόσταση του ενός (1) μέτρου εκατέρωθεν των πάγκων πώλησης με τον ενδιάμεσο χώρο κενό – ελεύθερο από αντικείμενα (απαραίτητη προϋπόθεση για την εύρυθμη λειτουργία της αγοράς είναι η αντίστοιχη μείωση των μέτρων του πάγκου τους σε κάθε κατηγορία πωλητών) και την τήρηση ενάμιση (1,5) μέτρου απόστασης μεταξύ των ατόμων και την τοποθέτηση απολυμαντικού προϊόντος ανά πάγκο πώλησης. Η είσοδος στη Κυριακάτικη Αγορά θα γίνεται από την συμβολής των οδών Παπαγεωργοπούλου με Ρήγα Φεραίου και έξοδός από την συμβολή των οδών Ρήγα Φεραίου με Αγίου Αθανασίου.

γ) Υποχρεωτική η χρήση μάσκας από τους πωλητές, τους εργαζόμενους, τους καταναλωτές και τους επισκέπτες

δ) Διενέργεια διαγνωστικού ελέγχου μία (1) φορά την εβδομάδα για όλους τους εργαζόμενους που δεν είναι πλήρως εμβολιασμένοι ή νοσήσαντες υπό την έννοια των παρ. 2 και 3 του άρθρου 10 της υπ΄αριθμ. Δ1α/Γ.Π.οικ.: 57069 (Φ.Ε.Κ. 4337 Β/18-09-2021) Υπ. Απόφαση, αντιστοίχως , οι οποίοι παρέχουν εργασία με φυσική παρουσία εντός ή εκτός των εγκαταστάσεων της υπηρεσίας τους, με τη μέθοδο μοριακού ελέγχου (PCR) ή με τη χρήση ταχείας ανίχνευσης αντιγόνου κορωνοϊού COVID-19 (rapid test) σε ιδιωτικά διαγνωστικά εργαστήρια, όπως ορίζονται στο π.δ. 84/2001 (Α' 70), ή σε ιδιωτικές κλινικές ή σε φαρμακεία ή σε ιδιώτη ιατρό, με δική τους δαπάνη.

Επιπλέον συνιστούμε στους καταναλωτές κατά την παρουσία τους στις Υπαίθριες Αγορές και στα πλαίσια της ατομικής ευθύνης:

•Να τηρούν τις οδηγίες για τον περιορισμό της διασποράς του ΚΟΡΩΝΟΪΟΥ- covid 19.

•Να φροντίζουν την αποφυγή του συνωστισμού στους πάγκους και στους διαδρόμους των λαϊκών αγορών και την τήρηση της απόστασης ενάμισι (1,5) μέτρου μεταξύ των ατόμων.

• Να αποφεύγουν την επαφή με τα χέρια, των προς πώληση προϊόντων (φρούτα και λαχανικά). Η δε τοποθέτηση αυτών σε σακούλες, για λόγους υγιεινής, να γίνεται από τους πωλητές.

Ο Αντιδήμαρχος
Ασλάνογλου Στυλιανός

ΧΡΗΣΙΜΑ ΤΗΛΕΦΩΝΑ ΓΙΑΤΡΩΝ

ΚΑΡΑΔΗΜΟΥ
*ακτινο*ΔΙΑΓΝΩΣΤΙΚΗ

Βασιλική Α. Καραδήμου
Ακτινολογικό Εργαστήριο

| Ψηφιακή Μαστογραφία
| Υπέρηχος Ενηλίκων
| Μέτρηση Οστικής Πυκνότητας

Εδέσσης 2, Βέροια 23310 75525
3ος όροφος 6932 572360
kv.aktinodiagnostiki@gmail.com

ΚΟΤΡΩΝΗΣ ΑΝΑΣΤΑΣΙΟΣ
ΓΕΝΙΚΟΣ ΧΕΙΡΟΥΡΓΟΣ

Λαπαροσκοπική Χειρουργική Παθήσεις Μαστού

Εδέσσης 2, Βέροια (3ος όροφος)
Τηλ.: 23310 75525 - Κιν.: 6974 555129

Εδέσσης 2, Βέροια (3ος όροφος) / Τηλ.: 23310 75525

Δημήτριος Κ. Ταχματζίδης
Καρδιολόγος
Επιστημονικός Συνεργάτης
Γ΄ Καρδιολογικής Κλινικής Α.Π.Θ.

- Υπέρηχος Καρδιάς
- Doppler - Triplex
- Τεστ Κόπωσης
- Holter Ρυθμού
- Holter Πίεσης

Δευτέρα - Παρασκευή
08:30 - 13:30 & 18:00 - 20:30
Σάββατο με ραντεβού
Επίσκεψη - Υπερηχογράφημα κατ' οίκον

Βενιζέλου & Καπ. Άγρα 1, Βέροια
τηλ: 23310 23992 κιν: 6944 627484
email: tachmatzidis@gmail.com

Παντελής Μαϊόβης
Νευρολόγος Msc, PhD

Διδάκτορας Ιατρικής ΑΠΘ
Επιστημονικός Συνεργάτης
Β΄ Νευρολογικής Κλινικής ΑΧΕΠΑ

Νευροφυσιολογικό Εργαστήριο

ΔΕΧΕΤΑΙ ΚΑΘΗΜΕΡΙΝΑ ΜΕ ΡΑΝΤΕΒΟΥ ΚΑΙ ΚΑΤ΄ ΟΙΚΟΝ

Βενιζέλου 13 - Βέροια
Τηλ.: 23310 76475 & 6973040189
panmaio@hotmail.com

ΠΑΠΑΖΗΣΗΣ ΛΕΩΝΙΔΑΣ
Χειρουργός Οφθαλμίατρος
τέως Δ/ντής Νοσοκομείου Βέροιας

Δέχεται με ραντεβού

	Πρωί	Απόγευμα
Τετάρτη:	9.30 - 1.30	6.00 - 8.00
Παρασκευή:	9.30 - 1.30	6.00 - 8.00
Τρίτη:	Κλινική	Ιατρείο

Αντ. Καμάρα 1 & Βικέλα (γωνία)
(πρώην Κλινική Αβραμίδη)
Βέροια - Τ.Κ. 59132
Τηλ.: 23310 23888 - Κιν.: 6972 701239
Email: leopapazisis@gmail.com

Μιχαήλ Αθ. Στογιαννόπουλος
Ειδικός Γαστρεντερολόγος
Ενδοσκοπικό Εργαστήριο
Ηπατικές παθήσεις

Δέχεται: 9.00 π.μ. - 1.00 μ.μ.
& 5.30 μ.μ. - 8.30 μ.μ. καθημερινά
ΕΚΤΟΣ ΠΡΩΙ ΤΕΤΑΡΤΗΣ

Βενιζέλου 32 (3ος όρ.), 591 00 Βέροια
Τηλ.: 23310 65625, κιν.: 6945 337963
E-mail: mstogiannopoulos@yahoo.gr

ΠΩΛΗΣΕΙΣ ΔΙΑΜΕΡΙΣΜΑΤΩΝ ΓΚΑΡΣΟΝΙΕΡΕΣ ΚΑΤΑΣΤΗΜΑΤΑ

ΠΩΛΟΥΝΤΑΙ δύο διαμερίσματα στο Μακροχώρι Βεροίας από 80 τ.μ. το καθένα, σε καλή κατάσταση και σε τιμή ευκαιρίας 48.000 ευρώ και τα δύο διαμερίσματα. Πληρ. τηλ.: 6987 234784 και 6987 239560.

ΠΩΛΕΙΤΑΙ διαμέρισμα 91 τ.μ. στην οδό Ηρακλέους (Ακρόπολη) στη Βέροια στο ισόγειο σε άριστη κατάσταση. Πληροφορίες τηλ.: 6944 910329.

ΠΩΛΕΙΤΑΙ διαμέρισμα στα Αστικά 88 τ.μ. 50.000 ευρώ, διαμπερές, κόπλαμ, χωρίς ασανσέρ. Τηλ.: 6945 122583 Euromesitiki.

ΠΩΛΕΙΤΑΙ μονοκατοικία 200 τμ, στη Φυτειά με πανοραμική θέα, σε οικόπεδο 1.500 τ.μ. Τιμή ευκαιρίας. Τηλ.: 23310 93389 κος Χρήστος.

ΠΩΛΗΣΕΙΣ ΟΙΚΟΠΕΔΩΝ ΧΩΡΑΦΙΩΝ

ΠΩΛΕΙΤΑΙ οικόπεδο 700 τ.μ. στην Αγ. Βαρβάρα σε πλαγιά, με θέα τον Αλιάκμονα, στην πλατεία του χωριού. Πληρ. Τηλ. 6981058526.

ΠΩΛΕΙΤΑΙ αγρός χέρσος 11.000 τ.μ. στον Άγιο Γεώργιο, θέση «ΣΥΚΙΕΣ» τιμή 15.000

ΠΑΤΡΙΔΑ πωλείται οικόπεδο 1 στρέμμα με ημιτελές κτίσμα 91,50 τ.μ., με αποθήκη εκτός σοιτιού 25 τ.μ., με υπέροχη θέα χωρίς εμπόδια, περιφραγμένο, συρταρωτή πόρτα, πλήρως τακτοποιημένο. Τιμή 95.000 ευρώ. Τηλ.: 6942 775199.

Πρόγραμμα Αστικών Βέροιας

Το Αστικό ΚΤΕΛ Βεροίας ενημερώνει το επιβατικό κοινό πως στο πλαίσιο του νέου lockdown τροποποιούνται τα δρομολόγια όλων των συγκοινωνιακών γραμμών. Τα δρομολόγια των λεωφορείων από την 17 Νοεμβρίου 2020 διαμορφώνονται ως εξής:

Προς ΝΟΣΟΚΟΜΕΙΟ			Προς ΑΣΩΜΑΤΑ		Προς ΑΠΑ ΜΑΡΙΝΑ		Προς ΤΡΙΛΟΦΟ		ΚΑΛΛΙΘΕΑ		ΚΡΕΒΒΑΤΑ
ΚΑΘΗΜΕΡΙΝΑ	ΚΑΘΗΜΕΡΙΝΑ	ΣΑΒΒΑΤΟ	ΚΑΘΗΜΕΡΙΝΑ	ΣΑΒΒΑΤΟ	ΚΑΘΗΜΕΡΙΝΑ	ΣΑΒΒΑΤΟ	ΚΑΘΗΜΕΡΙΝΑ	ΣΑΒΒΑΤΟ	ΚΑΘΗΜΕΡΙΝΑ	ΣΑΒΒΑΤΟ	ΚΑΘΗΜΕΡΙΝΑ
6.42	13.45(Μ)	6.45	7.15	8.30	7.00(Μ)	7.45	7.15(Μ)	8.20	7.05	8.10	7.30
7.15	14.20(Μ)	8.30	8.30	11.30	8.10*	10.30	8.20	11.45	8.10	9.30	8.45
7.45(Μ)	14.40	10.00	11.30	13.10	*ΑΠΟ ΕΚΕΙ	13.15	10.00	20.00	9.30	13.45	11.45
8.30	15.45(Μ)	11.30	13.10	14.40	9.00*	14.40	11.45		11.00		14.15(Μ)
9.00	17.15	13.10	14.40		* ΤΡΙΤΗ	15.45	13.15(Μ)		12.20		
9.45	18.30(Μ)	14.40	17.15		10.30	21.00	14.30		13.47		
10.30	19.30		19.30		13.15		17.30		14.40		
11.30					14.35		20.30		16.45		
12.40(Μ)		(Μ) ΜΑΘΗΤΙΚΑ			16.45				20.45		
13.10		ΔΡΟΜΟΛΟΓΙΑ			19.30						
					21.00						

Προς Ν.ΛΥΚΟΓΙΑΝΝΗ			Προς Π.ΛΥΚΟΓΙΑΝΝΗ		Προς Γ.Τ.ΡΑΧΗ		Προς ΑΓ.ΒΑΡΒΑΡΑ		Προς ΜΕΤΟΧΙ		ΑΓ.ΓΕΩΡΓΙΟ
ΚΑΘΗΜΕΡΙΝΑ	ΣΑΒΒΑΤΟ		ΚΑΘΗΜΕΡΙΝΑ	ΣΑΒΒΑΤΟ	ΚΑΘΗΜΕΡΙΝΑ	ΣΑΒΒΑΤΟ	ΚΑΘΗΜΕΡΙΝΑ	ΣΑΒΒΑΤΟ	ΚΑΘΗΜΕΡΙΝΑ	ΣΑΒΒΑΤΟ	ΚΑΘΗΜΕΡΙΝΑ
8.40	8.40		8.30(Ν)	8.40	7.10(Μ)	8.40	7.15 Μ	9.30	7.55		7.35
12.15Ν	13.00Ν		12.15(Ν)	13.00Ν	8.10	14.35	7.55	13.55	11.00		
14.35	19.10Ν		14.35	19.10Ν	13.15(Μ)		11.00	18.00			
16.40			16.40(Ν)		14.35		13.55	20.00			
19.10			19.10(Ν)				14.45 Μ				
							17.45				
	(Ν) ΕΠΙΣΤΡΟΦΗ ΑΠΟ ΝΙΚΟΜΗΔΕΙΑ-ΜΑΚΡΟΧΩΡΙ						21.00				

www.astikoverias.gr

Προς ΜΑΚΡΟΧΩΡΙ			Προς ΔΙΑΒΑΤΟ		Προς ΚΟΥΛΟΥΡΑ		Προς ΜΕΣΗ		Προς ΝΙΚΟΜΗΔΕΙΑ	
ΚΑΘΗΜΕΡΙΝΑ	ΚΑΘΗΜΕΡΙΝΑ	ΣΑΒΒΑΤΟ	ΚΑΘΗΜΕΡΙΝΑ	ΣΑΒΒΑΤΟ	ΚΑΘΗΜΕΡΙΝΑ	ΣΑΒΒΑΤΟ	ΚΑΘΗΜΕΡΙΝΑ	ΣΑΒΒΑΤΟ	ΚΑΘΗΜΕΡΙΝΑ	ΣΑΒΒΑΤΟ
6.10	14.05(Μ)	7.00	6.10	7.45	7.05	9.00	7.10(Μ)	9.00	6.45	7.00
7.05(Μ)	14.35	7.45	7.05(Μ)	9.00	9.00	12.00	9.00	12.00	8.30(ΠΛ)	9.40(Λ)
7.10	15.05(Μ)	9.00	7.10	11.30	11.00	14.40	13.40(Μ)		10.30	10.30
7.30	16.30	10.30	7.30	12.00	13.05	17.10	14.35		12.15(ΠΛ)	13.00(Λ)
8.30	16.40	11.30	9.00	13.40	14.05(Μ)	20.00			13.50(Μ)	19.10(Λ)
9.00	[illegible]	12.00	9.45	14.40	14.35				14.35	
9.45	17.10	13.00	11.00	17.10	15.05(Μ)				16.40(Λ)	
10.30	18.30	13.40	11.30	19.30	17.10				19.10(Λ)	
11.00	19.10	14.40	13.05	20.00	20.00					
11.30	[illegible]	17.10	13.40	21.00						
12.15	20.00	18.30	14.05(Μ)						Τα (ΠΛ) είναι εως Παλιά Λυκογιάννη	
13.05	21.00	19.10	14.35							
13.40(Μ)		[illegible]	15.05(Μ)						Τα (Λ) είναι από ΝΕΑ Λυκογιάννη	
13.50(Μ)		20.00	16.30							
		21.00	17.10							
			18.30							
(Μ) ΜΑΘΗΤΙΚΑ ΔΡΟΜΟΛΟΓΙΑ			20.00							
			21.00							

www.astikoverias.gr

Χρήσιμα Τηλέφωνα

Περιφέρεια Κεντρικής Μακεδονίας
Περιφερειακή Ενότητα Ημαθίας

Τηλ. κέντρο	23313 50100
Γραφείο Αντιπεριφερειάρχη	23313 50102
Πυροσβεστική	23310199,23310 68400
Νοσοκομείο κέντρο	23313 51100
Νοσοκομείο πληροφορίες	23313 51210
Νοσοκομείο ραντεβού	23313 51400
ΕΚΑΒ	166
ΔΕΥΑΒ	2331078.824
ΔΕΥΑΒ Βλάβες	2331021.814
ΔΕΔΔΗΕ (βλάβες) από σταθερό	11500 & 1
ΔΕΔΔΗΕ (λοιπές υπηρ.)	2331074800
ΟΤΕ Βλάβες	121 κλήση από σταθερό
ΟΤΕ Βλάβες	13888 κλήση από κινητό
ΚΤΕΛ (Υπεραστικά)	2331022.342
ΚΤΕΛ	14505
ΚΤΕΛ (Αστικά)	2331022.282
ΟΣΕ	2331024.444
ΕΛΤΑ	23310 20664
ΡΑΔΙΟΤΑΞΙ	2331062.555 - 2331062.666
ΤΑΞΙ (πιάτσα ΚΤΕΛ)	23310-75151
ΔΟΥ ΒΕΡΟΙΑΣ (Γραμματεία)	23313 53124 23313 53125
ΤΕΛΕΤΩΝ Γ. ΚΟΥΡΕΑ	2331074222
ΓΗΡΟΚΟΜΕΙΟ	2331024891, 2331023322
Α' ΚΑΠΗ	2331028.664
Β' ΚΑΠΗ	2331021.286
Δασαρχείο Βέροιας	231330-9636 έως 9640
και 231330-9642 έως 9650	
Δ/νση Δασών	2331026385, 26394
Δ/νση Υγείας-Πρόνοιας	23310 78296, 78297
Τμήμα Συγκοινωνιών:	2331353416, 7
Τελωνείο	2331072.256
Ιδιωτικό ΚΤΕΟHELLAS (Πολυκλαδικά Λύκεια)	2331060.066
Ιδιωτικό ΚΤΕΟ Βέροιας (Μακροχώρι)	2331043.333
Β'Σ.Σ. τηλ. κέντρο	2331032.611
Στρατολογικό Γραφείο	2310894.463, 2310894.562
ΟΑΕΔ	2331026.888
Οργ. Εργατικής Κατοικίας	2331073.353
Εθν. Οργαν. Πρόνοιας	2331096.342
ΤΟΕΒ	2331024.669
"Πρωτοβουλία για το παιδί" (Κέντρο αναφοράς περιστατικού)	2331072.303
Δημ. Βιβλ Ζωγιοπούλου»	2331024.879
Αλσος Παπάγου	2331072.654
Ι. Μητρόπολη	2331022270
ΔΗΠΕΘΕ	2331078140
ΚΕΠΑ (ΧΩΡΟΣ ΤΕΧΝΩΝ)	2331078100
Οδική Βοήθεια HELLAS SERVICE	2331060919
Οδική Βοήθεια EXPRESS SERVICE	1154
Οδική Βοήθεια INTERAMERICAN	168

ΑΣΤΥΝΟΜΙΚΗ Δ/ΝΣΗ ΗΜΑΘΙΑΣ

Διευθυντής:	2331072.222, 76.615
Α' Υποδ/ντής:	2331020.240, 76.612
Β' Υποδ/ντής:	2331076.611
Υπασπιστής:	2331076.610, 76.613
Κέντρο Άμεσης Επέμβασης:	100, 2331025.197, 76.625 FAX: 23.333

ΑΣΤΥΝΟΜΙΚΟ ΤΜΗΜΑ ΒΕΡΟΙΑΣ

Διοικητής:	2331070.655, 2331076.645
Υποδιοικητής:	2331076.642
Αξ/κός Υπηρεσίας:	2331076.643
Γραμματεία:	2331076.646, 2331076.647
Διαβατήρια:	2331076650
Ταυτότητες:	2331076659

ΤΜΗΜΑ ΑΣΦΑΛΕΙΑΣ ΒΕΡΟΙΑΣ

Διοικητής:	2331070.588, 2331076.655
Υποδιοικητής:	2331076.658
Αξ/κός Υπηρεσίας:	2331076.653
Γραμματεία:	2331076.656
Γραφείο Αλλοδαπών:	2331076.657

ΤΜΗΜΑ ΤΡΟΧΑΙΑΣ ΒΕΡΟΙΑΣ

Διοικητής:	2331071.071, 2331076.665
Υποδιοικητής:	2331076.667
Αξ/κός Υπηρεσίας:	2331076.669
Γραμματεία:	2331076.663
Γραμ. (Μοτοποδήλατα):	2331076.664
Τμήμα Συνοριακής Φύλαξης Γεωργιανών	2331098000

Δήμος Βέροιας Δημοτική Ενότητα Βέροιας

Γραφείο Δημάρχου:	2331350505
Αντιδήμαρχος Ανάπτυξης και Οικονομικών:	2331350632
Τμήμα Καθαριότητας-Ανακυκλώσιμων υλικών	2331350634, 2331350595
Τμήμα Πράσινου-Δασών	2331350606
Αντιδήμαρχος Καθαριότητας:	2331350618
Αντιδήμαρχος Παιδείας:	2331353511
Πρόεδρος Δημοτικού Συμβουλίου:	2331350536
Γραφείο Δημοτολογίων:	2331350550
Γραφείο Ληξιαρχείου:	2331350546
Γραφείο Δημοτικού Συμβουλίου:	2331350529
Γραφ Αδειών Καταστημάτων:	2331350564
Κ.Ε.Π.:	2331350000
Δημοτική Αστυνομία	2331350610

Δήμος Νάουσας Δημοτική Ενότητα Νάουσας

Δημαρχείο:	2332 3 50300
Fax:	2332 0 24260
ΚΕΠ:	2332 3 50000 , 2332 3 50011 , 2332 3 50015 , 2332 3 50016

Δήμος Αλεξάνδρειας

Δημαρχείο Αλεξάνδρειας:	2333 3 50100
Δημοτολόγιο	23333 50150
Ληξιαρχείο	23333 50130
Πρωτόκολλο	23333 50151
Διεύθυνση Διοικ. Υπηρεσιών	23333 50144
Γραφείο Προσωπικού	23333 50122
Γραφείο Δημ. Συμβουλίου	23333 50142

ΕΝΟΙΚΙΑΣΗ ΚΑΤΟΙΚΙΑΣ

Κωδ.13688 Ενοικιάζεται ανακαινισμένο διαμέρισμα στο κέντρο της πόλης 90 τ.μ. σε 1ο όροφο με 2υ/δ, σαλόνι, κουζίνα, μπάνιο. Η κατάσταση του πολύ καλή , με καινούργια κουφώματα συνθετικά , καινούργιο ηλεκτρολογικό πίνακα , με κεντρική θέρμανση πετρελαίου που λειτουργεί άψογα και το ενοίκιο επίσης λογικό στα 300€.

ΚΩΔ: 106992 ΕΛΙΑ, Ενοικιάζεται Διαμέρισμα συνολικής επιφάνειας 90τ.μ., σε 1ο όροφο υπερυψωμένο, με 2υ/δ, σαλόνι, καθιστικό, κουζίνα και μπάνιο, διαθέτει κουφώματα αλουμινίου με διπλά τζάμια, η θέρμανση του με θερμοσυσσωρευτές και 2 κλιματιστικά, με δυο ντουλάπες, ηλιακό θερμοσίφωνα, διαμπερές, σε πολύ καλή τοποθεσία, βλέπει σε ανοιχτωσιά , με μηνιαίο μίσθωμα 350€. Αποκλειστική διάθεση και υπόδειξη από τη ΜΕΣΙΤΙΚΗ ΑΚΙΝΗΤΩΝ.

ΕΝΟΙΚΙΑΣΗ ΜΕΖΟΝΕΤΩΝ ΜΟΝΟΚΑΤΟΙΚΙΩΝ

Κωδ: 107009 ΠΑΝΟΡΑΜΑ, Ενοικιάζεται μια καταπληκτική μεζονέτα συνολικής επιφάνειας 150τ.μ. κατασκευής του 2000, επεκτείνεται σε δύο επίπεδα σε 1ο και 2ο όροφο. Ο 1ος όροφος αποτελείται από μία τεράστια σαλονοκουζίνα μαζί με τραπεζαρία και ένα πολυτελέστατο μπάνιο και ο 2ος όροφος ο οποίος επικοινωνεί με εσωτερική σκάλα, αποτελείται από 3υ/δ, έναν επιπλέον χώρο σαν αποθήκη και ένα μπάνιο ακόμη. Και τα δυο μπάνια διαθέτουν τζακούζι. Είναι σε άριστη κατάσταση, με ενδοδαπέδια θέρμανση, με ύφος απέριπτης πολυτέλειας που διαχέεται στο χώρο, με ηλεκτρικές συσκευές, μεγάλες βεράντες, ηλιόλουστο, με τζάκι, μηνιαίο μίσθωμα 500€. Υπόδειξη μόνο σε σοβαρά ενδιαφερόμενο μισθωτή. Αποκλειστική διάθεση και υπόδειξη από τη ΜΕΣΙΤΙΚΗ ΑΚΙΝΗΤΩΝ.

Κωδ: 23483 - Λευκόπετρα ΕΝΟΙΚΙΑΖΕΤΑΙ νεόδμητη Μονοκατοικία κομπλέ επιπλωμένη και με ηλεκτρικές συσκευές , συνολικής επιφάνειας 200 τ.μ. σε δύο επίπεδα . Αποτελείται από 2 υ/δ , Σαλόνι, Κουζίνα, 1 Μπάνιο και WC. Είναι κατασκευασμένη το 1998 και διαθέτει θέρμανση ατομική - Πετρέλαιο. Έχει απεριόριστη θέα, τα κουφώματα της συνθετικά, με διπλά τζάμια , διαθέτει τζάκι , αποθήκη και μεγάλη αυλή . Τιμή: 320 € .

Κωδ. 24304 ΓΕΩΡΓΙΑΝΟΙ, Μονοκατοικία 230 τ.μ. , η οποία επεκτείνεται σε δυο επίπεδα σε περιφραγμένο οικόπεδο των 700 τ.μ. , με ανεξάρτητη μεγάλη αυλή και με υπόγειο 40 τ.μ. ,κατασκευή 1980. Αποτελείται από 2 σαλόνια 5 υ/δ, μία ανεξάρτητη μεγάλη κουζίνα, και δύο μπάνια , χωρίς θέρμανση, με δυνατότητα τοποθέτησης τζακιού ή σόμπας (υπάρχει καμινάδα), επιπλωμένη , με αποθήκη και με δύο ντουλάπες , έχει ηλεκτρικές συσκευές αλλά και ηλιακό θερμοσίφωνα , προσφέρεται σε τιμή πραγματικής ευκαιρίας , 350€. Πληροφορίες μόνο στην ΜΕΣΙΤΙΚΗ ΑΚΙΝΗΤΩΝ.

ΕΝΟΙΚΙΑΣΗ ΑΠΟΘΗΚΩΝ

Κωδ.116034 ΚΤΕΛ Βέροιας, ενοικιάζεται αποθήκη 120 τ.μ., με καλή πρόσβαση από την είσοδο της οικοδομής , σε ημιυπόγειο , τιμή πολύ χαμηλή μόνο 100€.

Κωδ.13867 Ενοικιάζεται κάτω από τον περιφερειακό αποθήκη 250 τ.μ. με οικόπεδο 6.000 τ.μ. περιφραγμένο και περιποιημένο , μηνιαίο μίσθωμα μόνο 600€. Αποκλειστική ΔΙΑΘΕΣΗ από την ΜΕΣΙΤΙΚΗ ΑΚΙΝΗΤΩΝ.

ΕΝΟΙΚΙΑΣΗ ΓΡΑΦΕΙΩΝ

Κωδ: 22754 - ΣΤΗΝ ΠΛΑΤΕΙΑ ΩΡΟΛΟΓΙΟΥ ΕΝΟΙΚΙΑΖΕΤΑΙ σπάνιας προβολής γραφείο συνολικής επιφάνειας 38 τ.μ. 1ος Υπερυψωμένος. Αποτελείται από 2 χώρους και έχει δικό του WC. Έχει κουφώματα Αλουμινίου συρόμενα , με ανελκυστήρα καινούργιο , διαθέτει επίσης και A/C - Ενοίκιο 200 €. Το γραφείο μας διαθέτει την ΠΛΗΡΗ ΑΠΟΚΛΕΙΣΤΙΚΟΤΗΤΑ του ακινήτου αυτού.

ΚΩΔ: 105942 ΚΕΝΤΡΟ, Ενοικιάζεται γραφείο συνολικής επιφάνειας 40τ.μ., 1ος όροφος υπερυψωμένος, σε σημείο μεγάλης εμπορικότητας και προβολής, ενιαίος χώρος, με WC, σε πολύ καλή κατάσταση, η θέρμανση του με κλιματιστικό inverter, ηλιόλουστοι χώροι, σε τιμή προσφοράς μόνο: 200€, διατίθεται και πλήρως επιπλωμένο όπως τις φωτογραφίες στα 250€. Αποκλειστική διάθεση και υπόδειξη μόνο από τη ΜΕΣΙΤΙΚΗ ΑΚΙΝΗΤΩΝ.

Κωδ. 14025 Ενοικιάζεται στον πεζόδρομο της Βέροιας μεγάλη Επαγγελματική Στέγη 213 τ.μ. αποτελούμενη από 7 χώρους ανεξάρτητους , φωτεινούς σε εξαιρετικά καλή κατάσταση με 2 WC και ασανσέρ, με μηνιαίο μίσθωμα 700€. Αποκλειστική διάθεση και υπόδειξη μόνο από την ΜΕΣΙΤΙΚΗ ΑΚΙΝΗΤΩΝ.

ΕΝΟΙΚΙΑΣΗ ΚΑΤΑΣΤΗΜΑΤΩΝ

Κωδ. 14501 ΚΕΝΤΡΟ , κοντά στα ΚΤΕΛ κατάστημα 30 τ.μ., ισόγειο , καλής εμπορικότητας και σε κεντρικό σημείο , κατάλληλο για κάθε εμπορική δραστηριότητα και χρήση , τιμή μόνο 200€ , Αποκλειστική διάθεση και υπόδειξη από την ΜΕΣΙΤΙΚΗ ΑΚΙΝΗΤΩΝ . Υπόδειξη μόνο σε σοβαρά ενδιαφερόμενο.

Κωδ. 14035 Κατάστημα με ωραία βιτρίνα σε καλό εμπορικό σημείο , πάροδο της Μητροπόλεως 36 τ.μ., ισόγειο και με 36 τ.μ. πατάρι , διατίθεται προς ενοικίαση , ενοίκιο 400€. Αποκλειστική ΔΙΑΘΕΣΗ από την ΜΕΣΙΤΙΚΗ ΑΚΙΝΗΤΩΝ.

Κωδ.13374 ΣΤΟ ΚΕΝΤΡΟ ΤΗΣ ΒΕΡΟΙΑΣ, ενοικιάζεται σπάνιο κατάστημα ισόγειο 31 τ.μ., καθ. και με 28 τ.μ. πατάρι , διαμπερές με βιτρίνα 3,5 και 3,5 μ., κατάλληλο για κάθε χρήση , υπόδειξη μόνο σε σοβαρά ενδιαφερόμενους , τιμή 650€. Αποκλειστική ΔΙΑΘΕΣΗ από την ΜΕΣΙΤΙΚΗ ΑΚΙΝΗΤΩΝ.

ΜΕΣΙΤΙΚΗ ΑΚΙΝΗΤΩΝ
Γ. ΜΠΡΙΑΖΑΣ & ΣΥΝΕΡΓΑΤΕΣ
ΕΔΡΑ: ΕΛΗΑΣ 14 ΒΕΡΟΙΑ
www.mesitiki.gr
ΠΩΛΗΣΕΙΣ - ΕΝΟΙΚΙΑΣΕΙΣ ΕΚΤΙΜΗΣΕΙΣ
23310 71111 - 6932 711711
ΑΝΑΛΑΜΒΑΝΟΥΜΕ ΤΗΝ ΠΩΛΗΣΗ 'Η ΕΝΟΙΚΙΑΣΗ ΤΟΥ ΑΚΙΝΗΤΟΥ ΣΑΣ ΑΜΕΣΑ

ΠΩΛΗΣΗ ΔΙΑΜΕΡΙΣΜΑΤΩΝ

Κωδ; 12970 ΕΥΚΑΙΡΙΑ!! ΚΑΤΩ ΜΟΥΣΕΙΟ πωλείται διαμέρισμα 63 τ.μ. καθαρά στο Ισόγειο, με 2υ/δ, σαλονοκουζίνα, μπάνιο και αποθήκη, σε πολύ καλή κατάσταση, ανακαινισμένο κομπλέ, με λίγα κοινόχρηστα χωρίς θέρμανση, μαζί με κλειστό γκαράζ 21,50τ.μ. σε τιμή ευκαιρίας όλα μαζί μόνο 37.000€. Αποκλειστική διάθεση και υπόδειξη από την ΜΕΣΙΤΙΚΗ ΑΚΙΝΗΤΩΝ.

ΚΩΔ: 106990 ΠΑΣΑΚΙΟΣΚΙ, Πωλείται Διαμέρισμα Ισόγειο 91 τ.μ. καθ. με 2υ/δ, σαλόνι, κουζίνα, μπάνιο και αποθήκη, κατασκευής του 1988, σε πολύ καλή κατάσταση, με ατομική θέρμανση πετρελαίου, ηλιόλουστους χώρους, μερικώς ανακαινισμένο, σε τιμή προσφοράς μόνο: 50.000€. Αποκλειστική διάθεση και υπόδειξη από τη ΜΕΣΙΤΙΚΗ ΑΚΙΝΗΤΩΝ.

Κωδ: 12743 - ΚΑΛΛΙΘΕΑ ΠΩΛΕΙΤΑΙ Διαμέρισμα συνολικής επιφάνειας 113 τ.μ. μικτά και 90 τ.μ. καθαρά στον 2ο όροφο. Αποτελείται από 2 Υπνοδωμάτια μεγάλα , Σαλοκουζίνα και Μπάνιο . Είναι κατασκευασμένο το 1995 και διαθέτει θέρμανση με σόμπα η ότι άλλο θελήσει ο αγοραστής , έχει καινούργια κουφώματα αλουμινίου με διπλά τζάμια και ανελκυστήρα , αποθήκη μέσα, σε τιμή ευκαιρίας μόνο: 56.000 € τελική. Αποκλειστική ΔΙΑΘΕΣΗ και ΔΙΑΧΕΙΡΙΣΗ από την ΜΕΣΙΤΙΚΗ ΑΚΙΝΗΤΩΝ.

Κωδ: 14298 - ΠΑΝΟΡΑΜΑ, ΠΩΛΕΙΤΑΙ κατά αποκλειστικότητα νεόδμητο οροφοδιαμέρισμα συνολικής επιφάνειας 119 τ.μ. σε δυόροφη οικοδομή 1ος Υπερυψωμένος. Αποτελείται από 3 Υπνοδωμάτια, Σαλονοκουζίνα και δύο Μπάνια . Είναι κατασκευασμένο το 2005 και διαθέτει θέρμανση Ατομική - Πετρελαίου , έχει Απεριόριστη Θέα, Κουφώματα Συνθετικά, Κλειστό Πάρκινγκ μεγάλο με ηλεχειριστήριο , κήπο κοινόχρηστο και Τζάκι. Διαθέτει ηλιακό θερμοσίφωνα, BBQ , είναι γωνιακό και με δύο πολύ μεγάλες βεράντες - Τιμή μόνο 120.000€ τελική.

ΠΩΛΗΣΗ ΜΟΝΟΚΑΤΟΙΚΙΩΝ

Κωδ: 106881 ΜΑΚΡΟΧΩΡΙ, Πωλείται Μονοκατοικία 50τ.μ. Ισόγειο, σε οικόπεδο 470τ.μ., αποτελείται από 1υ/δ, σαλόνι, καθιστικό, κουζίνα και μπάνιο, επάνω στον κεντρικό δρόμο, με ατομική θέρμανση πετρελαίου, ηλιακό θερμοσίφωνα, σε πολύ καλή τοποθεσία, ιδανικό για ιδιοκατοίκηση, με πολύ ωραίο κήπο, σε τιμή προσφοράς μόνο: 44.000€. Αποκλειστική διάθεση και υπόδειξη μόνο από την ΜΕΣΙΤΙΚΗ ΑΚΙΝΗΤΩΝ.

Κωδ: 105242 ΠΑΤΡΙΔΑ, Πωλείται Μονοκατοικία 170τ.μ. σε οικόπεδο 6,000τ.μ., η οποία επεκτείνεται σε δύο επίπεδα, στο Ισόγειο υπάρχει σαλόνι, κουζίνα, 2υ/δ και ένα μπάνιο, στον 1ο όροφο υπάρχει σαλόνι, 2υ/δ και ένα μπάνιο μεγάλο, βρίσκεται σε γαλήνιο περιβάλλον, για κάποιον που επιθυμεί πραγματική ησυχία, χρήζει μερικής ανακαίνισης, με πολύ μεγάλη αυλή, σε τιμή προσφοράς όλο μαζί μόνο: 110.000€. Αποκλειστική διάθεση και υπόδειξη από τη ΜΕΣΙΤΙΚΗ ΑΚΙΝΗΤΩΝ.

Κωδ.14674 ΡΑΧΗ , σπάνια Βίλα τριών επιπέδων 352 τ.μ., κατασκευή 1981, αποτελείται από υπόγειο , ισόγειο και 1 ο όροφο , πολύ καλά διατηρημένη , σε πολύ σπάνιο φυσικό περιβάλλον , ποιοτική κατασκευή τόσο οι εσωτερικοί της χώροι όσο και έξω είναι σε άριστη κατάσταση φροντισμένοι από οικοκύρηδες , οι χώροι της μέσα πολύ λειτουργικοί, με πολλές ντουλάπες , με δύο πάρκινγκ στεγασμένα έξω , πωλείται σε τιμή πραγματικής ευκαιρίας μόνο 325.000€, Αποκλειστική διάθεση και υπόδειξη μόνο από την ΜΕΣΙΤΙΚΗ ΑΚΙΝΗΤΩΝ. Υπόδειξη μόνο σε πραγματικό ενδιαφέρον. Αποκλειστική ΔΙΑΘΕΣΗ από την ΜΕΣΙΤΙΚΗ ΑΚΙΝΗΤΩΝ.

ΠΡΟΣΟΧΗ ΟΧΙ ΑΠΛΗ ΕΥΚΑΙΡΙΑ !!! ΚΩΔ. 23569 ΠΑΝΟΡΑΜΑ Ημιτελής οικοδομή αποτελούμενη από οικόπεδο 388 τ.μ. και αναδρομή 355 τ.μ. η οποία κατανέμεται σε α) ένα διαμ/μα ισόγειο 59 τ.μ. β) δεύτερο διαμ/μα ισόγειο 124 τ.μ. γ) τρίτο διαμ/μα ισόγειο 56 τ.μ. και δ)τέταρτο διαμ/μα 1ος ορ. με 116 τ.μ. τιμή ευκαιρίας όλα μαζί μόνο 110.000€. Αποκλειστική ΔΙΑΘΕΣΗ από την ΜΕΣΙΤΙΚΗ ΑΚΙΝΗΤΩΝ.

ΠΩΛΗΣΗ ΑΠΟΘΗΚΩΝ

Κωδ: 13151 - ΩΡΟΛΟΙ πωλείται αποθήκη συνολικής επιφάνειας 420 τ.μ. Ημιυπόγειο. Αποτελείται από 6 Χώρους, και WC. Είναι κατασκευασμένη το 1974 - Τιμή: 80.000 €.

ΠΩΛΗΣΗ ΓΡΑΦΕΙΩΝ

Κωδ: 12741 - Κέντρο ΠΩΛΕΙΤΑΙ Γραφείο συνολικής επιφάνειας 35 τ.μ. 1ος Υπερυψωμένος. Αποτελείται από 1 Χώρο, . Είναι κατασκευασμένο το 1978 και διαθέτει θέρμανση Ατομική - Ηλεκτρικό, - Τιμή: 27.000 €.

Κωδ. 117036 ΠΩΛΕΙΤΑΙ στον πεζόδρομο της Βέροιας μεγάλη Επαγγελματική Στέγη 213 τ.μ. αποτελούμενη από 7 χώρους ανεξάρτητους , φωτεινούς σε εξαιρετικά καλή κατάσταση με 2 WC και ασανσέρ, σε εξαιρετικά συμφέρουσα τιμή 150.000€. Αποκλειστική διάθεση και υπόδειξη μόνο από την ΜΕΣΙΤΙΚΗ ΑΚΙΝΗΤΩΝ.

ΠΩΛΗΣΗ ΚΑΤΑΣΤΗΜΑΤΩΝ

Κωδ: 23559 - Κέντρο ΠΩΛΕΙΤΑΙ Κατάστημα συνολικής επιφάνειας 28 τ.μ. Ισόγειο και 28τ.μ. Υπόγειο. Αποτελείται από 2 Χώρους, Είναι κατασκευασμένο το 1980 και διαθέτει Κουφώματα Αλουμινίου, Γωνιακό-Προσόψεως, σε τιμή προσφοράς 20.000€.

Κωδ.105264 ΚΟΝΤΑ ΣΤΗΝ ΕΦΟΡΙΑ, πωλείται μεγάλης προβολής ισόγειο κατάστημα 300 τ.μ., με 1500 τ.μ. οικόπεδο για υπαίθριο πάρκινγκ , πάνω στο δρόμο προς Μακροχώρι . Προσφέρεται σε τιμή εξαιρετικά συμφέρουσα , μόνο 200.000€. Υπόδειξη μόνο σε σοβαρά ενδιαφέρον αγοραστή. Αποκλειστική ανάθεση στην ΜΕΣΙΤΙΚΗ ΑΚΙΝΗΤΩΝ.

ΠΩΛΗΣΗ ΑΓΡΟΤΕΜΑΧΙΩΝ

Κωδ 13694 ΔΡ.ΒΕΡ.-ΝΑΟΥΣΑ., στο 7.5 χιλ. Πωλείται Χωραφοοικόπεδο 12.000 τ.μ., για επένδυση, εξαιρετική ευκαιρία χωρίς αμφιβολία, σε τιμή πράγματι χαμηλή, μόνο 35.000€. Πληροφορίες μόνο στην ΜΕΣΙΤΙΚΗ ΑΚΙΝΗΤΩΝ,

Κωδ.14002 Στο δρόμο για Τρίλοφο πωλείται ακίνητο σπάνιο επί του κεντρικού δρόμου και αφορά έκταση από 8.000 τ.μ., τιμή πώλησης 40.000€. Πολύ αξιόλογο ακίνητο και σε τιμή πραγματικής ευκαιρίας, Αποκλειστική διάθεση και υπόδειξη από την ΜΕΣΙΤΙΚΗ ΑΚΙΝΗΤΩΝ.

Κωδ. ΒΕΡΟΙΑ - ΜΑΚΡΟΧΩΡΙ, επί της ΠΕΘΟΔ. ΒΕΡΟΙΑΣ.-ΜΑΚΡΟΧΩΡΙΟΥ σπάνιο Χωραφοοικόπεδο 9000 τ.μ., άρτιο οικοδομήσιμο με κόμβο δικό του , διαθέτει άνετη πρόσβαση και αφορά μόνο μία πολύ σοβαρή επιχείρηση που θα κατασκευάσει κάτι εξαιρετικά σπουδαίο , πρώτη τιμή 550.000€ . ΑΠΟΚΛΕΙΣΤΙΚΑ μόνο στην ΜΕΣΙΤΙΚΗ ΑΚΙΝΗΤΩΝ, ευκαιρία χωρίς αμφιβολία.

ΠΩΛΗΣΗ ΟΙΚΟΠΕΔΩΝ

Κωδ.14452 ΠΩΛΕΙΤΑΙ ΟΙΚΟΠΕΔΟ στο Πανόραμα Βέροιας 416 τ.μ. με σ/δ 0,8 άρτιο οικοδομήσιμο από την κάτω πλευρά των παραλλήλων , εξαιρετικά προνομιακό και με απεριόριστη θέα τιμή μόνο 50.000€. Για αποφασιστικό αγοραστή έτοιμο. Αποκλειστική ΔΙΑΘΕΣΗ από την ΜΕΣΙΤΙΚΗ ΑΚΙΝΗΤΩΝ.

ΚΩΔ. 14442 ΜΑΚΡΟΧΩΡΙ , στο πάνω χωριό πωλείται οικόπεδο εντός σχεδίου , άρτιο και οικοδομήσιμο , κτίζει με σ/δ 0,8 συνολικά 448 τ.μ. , τιμή εξαιρετικής ευκαιρίας μόνο 25.000€. Αποκλειστική ΔΙΑΘΕΣΗ από την ΜΕΣΙΤΙΚΗ ΑΚΙΝΗΤΩΝ.

Κωδ. 14527 Στο Σταυρό Ημαθίας πωλείται μοναδικό και σπάνιο οικόπεδο 650 τ.μ. εντός σχεδίου με σ.δ 0,8 . Τιμή μόνο 15.000€¬ Υπόδειξη μόνο σε πολύ σοβαρά ενδιαφερόμενο αγοραστή. Αποκλειστική ΔΙΑΘΕΣΗ από την ΜΕΣΙΤΙΚΗ ΑΚΙΝΗΤΩΝ.

Κωδ: 14356 - Στο ΠΑΝΟΡΑΜΑ ΠΩΛΕΙΤΑΙ Οικόπεδο συνολικής επιφάνειας 700 τ.μ. σε προνομιούχο θέση , με θέα προς τα κάτω , τιμή: 75.000 €.

Κωδ: 14308 - Ράχη ΠΩΛΕΙΤΑΙ Οικόπεδο επίπεδο συνολικής επιφάνειας 1119 τ.μ. εντός σχεδίου πόλεως, άρτιο και οικοδομήσιμο, μέσα στο χωριό, σε πολύ καλή τοποθεσία, κατάλληλο για ανέγερση μονοκατοικίας, Τιμή: 25.000 €.

Κωδ.14385 ΠΑΛΑΤΙΤΣΙΑ σε πολύ χαμηλή τιμή πωλείται οικόπεδο γωνιακό 1.538 τ.μ. μέσα στο σχέδιο του χωριού 18.000€ μόνο , ευκαιρία σπάνια. Διαθέτουμε την ΠΛΗΡΗ ΑΠΟΚΛΕΙΣΤΙΚΟΤΗΤΑ του ακινήτου αυτού.

Κωδ: 14386 - Παλατίτσια ΠΩΛΕΙΤΑΙ στην είσοδο του χωριού εντός σχεδίου πόλεως οικόπεδο άρτιο και οικοδομήσιμο , με μικρή κλίση συνολικής επιφάνειας 2226 τ.μ. Τιμή μόνο 35.000 €. Διαθέτουμε την ΠΛΗΡΗ ΑΠΟΚΛΕΙΣΤΙΚΟΤΗΤΑ του ακινήτου αυτού.

Κωδ: 14449 - Πατρίδα ΠΩΛΕΙΤΑΙ Οικόπεδο εκτός σχεδίου πόλεως συνολικής επιφάνειας 3.747 τ.μ. άρτιο και οικοδομήσιμο. Τιμή: 110.000 €.

ΕΥΚΑΙΡΙΕΣ

Κωδ.13086 ΠΑΣΑΚΙΟΣΚΙ – ΣΠΑΝΙΑ ΕΥΚΑΙΡΙΑ !!! πωλείται μεγάλο ισόγειο οροφοδιαμέρισμα 135τ.μ. , καθαρό με εκπληκτική και ανεμπόδιστη θέα, διαθέτει 3 υ/δ, σαλόνι, καθιστικό , κουζίνα , αποθήκη και δύο μπάνια, είναι οι χώροι του ηλιόλουστοι , χρήζει συνολικής ανακαίνισης . Διαθέτει ατομική θέρμανση με σόμπα , έχει σωληνώσεις καλοριφέρ και μπορεί να γίνει ατομική μονάδα με πετρέλαιο , προσφέρεται σε τιμή μοναδικής προσφοράς , μόνο 48.000€. Αποκλειστική ΔΙΑΘΕΣΗ από την ΜΕΣΙΤΙΚΗ ΑΚΙΝΗΤΩΝ.

Όλα τα ακίνητά μας στο www.mesitiki.gr

ευρώ. Τηλ.: 6945 122583, Euromesitiki.

ΠΩΛΗΣΕΙΣ ΕΠΙΧΕΙΡΗΣΕΩΝ

ΠΩΛΕΙΤΑΙ κεντρικό Μεσιτικό γραφείο στη Βέροια. Πληρ. τηλ.: 23310 63283, ώρες 08.00 - 10.00.

ΠΩΛΕΙΤΑΙ οπωροπωλείο επί της οδού Μητροπόλεως στη Βέροια. Πληροφορίες τηλ. 6976 063527.

ΕΝΟΙΚΙΑΣΕΙΣ ΔΙΑΜΕΡΙΣΜΑΤΩΝ ΓΚΑΡΣΟΝΙΕΡΕΣ

ΓΚΑΡΑΖ

ΕΝΟΙΚΙΑΖΕΤΑΙ διαμέρισμα πλήρως ανακαινισμένο στο κέντρο. Τιμή ενοικίου 500 ευρώ. Πληρ. Ακίνητα Ημαθίας, τηλ.: 2331 500785 & 6934 888738.

Ο Α.Σ. ΜΑΚΡΟΧΩΡΙΟΥ ΗΜΑΘΙΑΣ «ΚΟΣΜΟΣ»
ΖΗΤΑ εργάτες-εργάτριες για τη διαλογή και συσκευασία αγροτικών προϊόντων. Εμπειρία επιθυμητή.
Τηλ.: 23310 42626 - Λογιστήριο

ΠΩΛΕΙΤΑΙ επιχείρηση (ταβέρνα), εν ενεργεία, στο κέντρο της Βέροιας, με πλήρη εξοπλισμό, λόγω συνταξιοδότησης. Η επιχείρηση λειτουργεί τα τελευταία 10 χρόνια με σταθερή πελατεία. **Πληρ τηλ.: 6973 227071.**

ΠΩΛΕΙΤΑΙ χωράφι 3 στρέμματα στην είδοσο του Λαζοχωρίου, δεξιά, ποτιστικό.

ΠΩΛΕΙΤΑΙ ή ενοικιάζεται γκαρσονιέρα-studio 35 τ.μ. πίσω από το γήπεδο.

Τηλ.: 6996 436044.

ΠΩΛΗΣΗ – ΑΝΑΓΟΜΩΣΗ ΠΥΡΟΣΒΕΣΤΗΡΩΝ
ΠΑΣΒΑΝΤΙΔΗΣ
ΠΥΡΟΣΒΕΣΗ, ΠΥΡΑΝΙΧΝΕΥΣΗ, ΠΥΡΑΣΦΑΛΕΙΑ, ΕΞΕΙΔΙΚΕΥΜΕΝΕΣ ΚΑΤΑΣΚΕΥΕΣ
Αναλαμβάνουμε ολοκληρωμένες λύσεις : Μελέτη – Επίβλεψη – Κατασκευή – Διεκπεραίωση φακέλου στην Πυροσβεστική Υπηρεσία.
16ης ΟΚΤΩΒΡΙΟΥ 9, 591 32 ΒΕΡΟΙΑ
ΤΗΛ., FAX : 2331062654, 2331063467
E-mail: paspir@hotmail.gr

HELLAS SERVICE
Αρ. αδείας 18/006
80 ΜΟΝΑΔΕΣ ΣΕ ΟΛΗ ΤΗΝ ΕΛΛΑΔΑ
• ΟΔΙΚΗ ΒΟΗΘΕΙΑ 24 ΩΡΕΣ ΤΟ 24ΩΡΟ ΑΠΟ 80 ΕΞΟΠΛΙΣΜΕΝΕΣ ΜΟΝΑΔΕΣ
• ΕΠΙΤΟΠΙΑ ΕΠΙΣΚΕΥΗ ΑΠΟ ΕΞΕΙΔΙΚΕΥΜΕΝΟΥΣ ΜΗΧΑΝΙΚΟΥΣ ΣΕ ΟΛΕΣ ΤΙΣ ΠΕΡΙΠΤΩΣΕΙΣ ΠΟΥ ΕΙΝΑΙ ΑΥΤΗ ΔΥΝΑΤΗ
• ΕΠΑΝΑΦΟΡΑ ΤΟΥ ΟΧΗΜΑΤΟΣ ΣΕ ΣΥΝΕΡΓΕΙΟ ΤΟΥ ΠΕΛΑΤΗ
• ΗΛΕΚΤΡΟΝΙΚΟΙ ΕΛΕΓΧΟΙ ΑΝΑΛΟΓΟΙ ΑΥΤΩΝ ΤΩΝ ΚΤΕΟ ΑΠΟ ΕΜΠΕΙΡΟΥΣ ΤΕΧΝΙΚΟΥΣ
• ΡΥΜΟΥΛΚΗΣΗ ΤΟΥ ΑΥΤΟΚΙΝΗΤΟΥ ΣΕ ΣΥΝΕΡΓΕΙΟ ΔΙΚΗ ΣΑΣ ΠΑΝΤΑ ΕΠΙΛΟΓΗΣ
24 ΩΡΕΣ ΚΟΝΤΑ ΣΑΣ
ΣΤΗΝ ΕΛΛΑΔΑ ΚΑΙ ΤΗΝ ΕΥΡΩΠΗ
ΟΔΙΚΗ ΒΟΗΘΕΙΑ ΗΜΑΘΙΑΣ
Ν.Π.Ο. Βέροιας, Τηλ.: 2331060919, Fax: 2331061333
1057 για όλη την Ελλάδα και χωρίς χρέωση από κινητό και σταθερό ετήσια συνδρομή 80 Ευρώ

ΑΠΟ ΤΗΝ ΕΤΑΙΡΙΑ ALU-SYN ΕΠΕ (11ο χλμ. Βέροιας-Ν.. Νικομήδειας), ζητείται για άμεση πρόσληψη υπάλληλος γραφείου με γνώσεις Αγγλικών και προϋπηρεσία και στη διαχείριση Λογιστικών. Αμοιβή ανταγωνιστική και αναλόγως προσόντων. Δεκτά βιογραφικά σημειώματα στην ηλεκτρονική διεύθυνση: **alu-syn@otenet.gr**. Τηλέφωνα επικοινωνίας: **23310 73281, 6979 808320**. Ώρες επικοινωνίας: 8.00 π.μ. - 3.00 μ.μ.

ART CLEAN
VRONTZOS E.
TEL. 6975 169 315
TEL. 23310 65072
TEL. 6971 705 027
ΚΑΘΑΡΙΣΜΟΙ ΚΤΙΡΙΩΝ
ΑΠΟΛΥΜΑΝΣΕΙΣ-ΑΠΕΝΤΟΜΩΣΕΙΣ
ΤΖΑΜΙΑ ΚΑΘΑΡΙΣΜΟΙ ΥΑΛΟΠΙΝΑΚΩΝ
ΕΙΔΙΚΟΙ ΚΑΘΑΡΙΣΜΟΙ
ΣΥΝΤΗΡΗΣΕΙΣ ΕΠΑΓΓΕΛΜΑΤΙΚΩΝ ΧΩΡΩΝ

ΑΓΟΡΕΣ-ΠΩΛΗΣΕΙΣ-ΕΝΟΙΚΙΑΣΕΙΣ
ΕΠΙΛΕΓΜΕΝΩΝ ΑΚΙΝΗΤΩΝ
ΤΣΟΡΑΚΛΙΔΟΥ
ΜΕΣΙΤΙΚΗ EURO
ΕΝΤΙΜΟΤΗΤΑ-ΣΥΝΕΠΕΙΑ ΣΤΙΣ ΣΥΝΑΛΛΑΓΕΣ
Νέα Δ/νση Βενιζέλου 13, 1ος όροφος
ΤΗΛ.: 2331500844-42 / 6945122583
www.euromesitikiimathias.gr

ΠΩΛΗΣΕΙΣ ΔΙΑΜΕΡΙΣΜΑΤΩΝ-ΜΟΝΟΚΑΤΟΙΚΙΩΝ

Β. ΜΟΥΣΕΙΟ Μονοκ.με οικ.160 τ.μ 40000€
ΑΣΤΙΚΑ 88 Τ.Μ 2ΔΣ-Κ Κοπλαμ,χωρις ασανσερ 50000€
ΩΡΟΛΟΙ 67 τ.μ προσοψης1ΔΣΚ ΚΑΛΟ 43000€
Μ.ΑΕΞΑΝΔΡΟΥ 2ΔΣΚ του 93΄1ος ΚΟΠΛΑΜ,ΠΟΡΤΑ ΑΣΦ ΜΕ ΩΡ/ΣΗ 90000€
ΠΡΟΜΗΘΕΑΣ 85+50 τ.μ 3ΔΣ-Κ Ισογειο με χρηση αυλης 30000€
ΑΝΟΙΞΕΩΣ κοντα στο Μουσειο Μονοκατοικια 75+75 τ.μ Οικ.200 τ.μ 50000€
ΚΕΝΤΡΟ 94 τ.μ. 2ος με Θεα Α.Θ. ασανσερ,κοπλαμ 2-3 ΔΣΚ 70000€
ΚΥΡΙΩΤΙΣΣΑ 85 τ.μ 2ος χ.ασανσερ.Αυτ.Θ. κοπλαμ,διαμπερες 2ΔΣΚ Α.Θ 38000€
Π.ΛΥΚΟΓΙΑΝΝΗ 56 τ.μ μονοκατοικια παλια με οικ.2400τ.μ ΕΥΚΑΙΡΙΑ 19000€
ΠΑΣΑ-ΚΙΟΣΚΙ 67τ.μ 2ΔΣΚ ΛΟΥΞ με θεα,αποθηκη ,θεση 62000€
ΚΥΡΙΩΤΙΣΣΑ ισογειο υπερυψ. Καταστημα 35 τ.μ 1ΔΣΚ α-ποθ.12000€
ΚΩΣΤΤΟΧΩΡΙ 8,5 στ.6 χιλ.απο κεντρο κτημα με αγροικια 75 τ.μ 45000€
ΠΑΣΤΕΡ Υμιυπ. Διαμερισμα 111 τ.μ 3ΔΣΚ Α.Θ 27000€
ΜΠΟΤΣΑΡΗ 87 τ.μ 2ΔΣΚ ΑC Ημ/γειο με μπαλκονι 23000€
ΑΡΙΣΤΟΤΕΛΟΥΣ 8 διατηρητεο 1ος 54 τ.μ-ισογειο 27τ.μ 45000€
ΠΡΟΜΗΘΕΑΣ 1ος -4ος καινουρια 101 κ 114 τ.μ ημιτελη63000-90000€ΕΥΚΑΙΡΙΑ
ΜΟΝΟΚΑΤΟΙΚΙΑ πανω από Πιεριων με οικοπ.300 τ.μ 90000€

ΕΝΟΙΚΙΑΣΕΙΣ ΔΙΑΜΕΡΙΣΜΑΤΩΝ-ΜΟΝΟΚΑΤΟΙΚΙΩΝ

ΠΡΟΣ ΚΩΣΤΟΧΩΡΙ κτημα με και αγροικια παλια 1200Ε ΤΟΝ ΧΡΟΝΟ
ΠΡΟΣ ΝΟΣΟΚΟΜΕΙΟ επιπλωμενο κομπλε1Δ-ΣΚ-αποθηκη Α.Θ κηπος 350€

ΠΩΛΗΣΕΙΣ-ΕΝΟΙΚΙΑΣΕΙΣ ΟΙΚΟΠΕΔΩΝ-ΑΓΡΟΤΕΜΑΧΙΩΝ

Αγ.Γεώργιο,Λαζοχώρι,Λυκογιαννη,Φυτειά,Κουμαρια-Ν.Νικομήδεια ,Αγ.Μαρινα,Μονοσπιτα,Μαρινα,Μελικη
ΠΟΛΥΧΡΟΝΟ οικοπεδο 450 τ.μ χτιζει 50 τ.μ,με Θεα Θαλασσα με αδεια 15000€
ΡΑΧΙΑ κτημα 3200 τ.μ με νερο κ ροδακινα 12000€
Ν.ΝΙΚΟΜΗΔΕΙΑ 22000 τ.μ για Φωτοβολταικά 35000€
ΑΓΙΟΣ ΓΕΩΡΓΙΟΣ 15 στρ. Θεση Συκιες για φωτοβολταικα η καλλιεργειες 15000€
ΠΕΡΙΦΕΡΕΙΑΚΗ κοντα Κτισμα βιομηχανικο 700 τ.μ με οικοπεδο 2στρ.130000€
ΚΡΕΒΑΤΑΣ 15 στρ.με ακτινιδια,πομωνα,περιφραξη 75000€
ΒΕΡΟΙΑ ΟΙΚΟΠΕΔΑ 160τ.μ,155,190τ.μ 30000,26000,22000€
ΠΡΟΣ ΝΟΣΟΚΟΜΕΙΟ οικοπεδο πανοραμικο 4000τ.μ 200000€
ΣΑΛΑΜΙΝΟΣ οκοπεδο με σ.δ 0,8 ι 380 τ.μ σε τιμη ευκαιριας
ΑΓ.ΓΕΩΡΓΙΟΣ, 3στρ.διπλα στα τελευταια σπιτια 9000€
ΛΑΖΟΧΩΡΙ κοντα στις Σ.Γραμμες 4 στρ χερσο 14000€
ΠΕΡ/ΚΗ ΒΕΡΟΙΑΣ φιλέτο 6 στρ σε ασφαλτο με κτισματα σοβαρες προτασεις
ΠΑΤΡΙΔΑ-ΑΓ.ΓΕΩΡΓΙΟΣ στην ασφαλτο 7500 τ.μΒιομηχανικο μόνο 24000€
ΜΕΛΙΚΗ 17 στρ.με γεωτρηση κ δικτυο 34000€
ΔΙΑΒΑΤΟΣ 8 στρ σε ασφαλτο,με ροδακινα 22000€

ΠΩΛΗΣΕΙΣ ΚΑΤΑΣΤΗΜΑΤΩΝ-ΓΡΑΦΕΙΩΝ-ΕΠ. ΧΩΡΩΝ –ΓΚΑΡΑΖ

ΑΓΟΡΑ 85 τ.μ για Ιατρειο,Ινστιντουτο κτλπ.70000€
ΕΜ. ΠΑΠΠΑ καταστημα 40τ.μ ευκαιρια,25.000€
ΓΚΑΡΑΖ Κλειστο 18 τ.μ στα παπακια 7000€
ΚΕΝΤΡΟ στον Αγ.Παταπιο καταστημα 18 τ.μ καταλληλο για παρκιγκ 28000€

ΕΝΟΙΚΙΑΣΕΙΣ ΕΠΑΓΓΕΛΜΑΤΙΚΩΝ ΧΩΡΩΝ

ΚΕΝΤΡΟ επαγ.χωρος -270 τ.μ για φροντιστηριο-δια βιου μαθη-ση κτλπ 700€
ΑΓΟΡΑ ΚΑΤΑΣΤΗΜΑ ΜΕ ΜΕΓΑΛΗ ΠΡΟΣΟΨΗ 180+180+40 παταρι 3500€
ΠΡΩΗΝ ΦΟΥΡΝΟΣ κοντα στα Αστικα 100τ.μ+υπογ120 με πε-λατεια αξιολογη 500€
ΠΕΡΙ-ΜΕΤΡΙΚΑ της πόλης αποθ.χώροι από100ως1500 τ.μ από 150 εως 2000€
ΣΥΣΚΕΥΑΣΤΗΡΙΟ ΣΕ ΛΕΙΤΟΥΡΓΙΑ ΜΕ ΘΑΛΑΜΟΥΣ-ΨΥΓΕΙΑ στην Βεροια 4000€
ΑΝΟΙΞΕΩΣ ισόγεια αποθ.180 τ.μ 200€
ΠΑΡΚΙΓΚ κλειστο 25 τ.μ Εργοχωρι 50€
ΚΑΤΑΣΤΗΜΑ 85 τ.μ Εργοχωρι καινουριο 300€
Μ.ΑΛΕΞΑΝΔΡΟΥ .καταστημα 150+150+100 1800€
ΒΕΝΙΖΕΛΟΥ κοντα καταστημα 42 τ.μ+υπογ+παταρι 450€ Σοβαρες προτασεις
ΣΥΝΕΤΑΙΡΙΣΙΜΟΣ ΗΛΕΚΤΡ.78 τ.μ +παταρι 35 τ.μ 250€

ΔΗΛΩΣΤΕ ΣΤΟ ΓΡΑΦΕΙΟ ΜΑΣ ΧΩΡΙΣ ΔΙΣΤΑΓΜΟ ΤΟ ΑΚΙΝΗΤΟ ΣΑΣ, ΠΡΟΣ ΕΝΟΙΚΙΑΣΗ Ή ΑΜΕΣΗ ΠΩΛΗΣΗ

ΓΚΑΡΑΖ-ΑΠΟΘΗΚΗ 24 τ.μ., Καλλιθέα, Μιλτιάδου 20, πόρτα με μηχανισμό, ρεύμα, βαμμένο. Τιμή ενοικίου 50 ευρώ. Τηλ.: 6947 073926.

ΑΝΟΙΞΕΩΣ 52 ενοικιάζεται γκαρσονιέρα, 1ος όροφος, σε πολύ καλή κατάσταση. Πληρ. τηλ.: 23310 24817.

ΕΝΟΙΚΙΑΣΕΙΣ ΕΠΑΓΓΕΛΜΑΤΙΚΩΝ ΧΩΡΩΝ

ΕΝΟΙΚΙΑΖΕΤΑΙ, Μητροπόλεως 35, χώρος 90 τ.μ. περίπου, με 3 χώρους και κουζινα, W.C., για επαγγελματική χρήση ή για διαμέρισμα, 3ος όρ. Τηλ.: 6932 471705 & 23310 21100.

ΠΡΟΣΦΕΡΟΥΝ ΕΡΓΑΣΙΑ

ΖΗΤΕΙΤΑΙ πωλήτρια με προϋπηρεσία για την θέση της υπεύθυνης .Αποστολή βιογραφικών στο avsgroup@avsgroup.gr με επισυναπτόμενη φωτογραφία.

ΖΗΤΕΙΤΑΙ κυρία ή κύριος για περιποίηση ηλικιωμένης στη Βέροια. Τηλ.: 23310 25176 & 6998 027956.

ΖΗΤΕΙΤΑΙ κοπέλα και άνδρας, από 25 – 40 ετών, για εργασία σε Πρατήριο Υγρών Καυσίμων, με πλήρη απασχόληση. Ώρες επικοινωνίας 17.00 έως 21.00 και στο τηλ. 6977207525.

ΖΗΤΕΙΤΑΙ κοπέλα για ζαχαροπλαστείο-καφέ, με εμπειρία στη Βέροια. Τηλ.: 6906 566981 & 23310 29929.

ΖΗΤΕΙΤΑΙ ηλεκτρολόγος και μηχανικός αυτοκινήτων σε εταιρία στη Βέροια και οδηγός ΤΑΧΙ με ειδική άδεια για εταιρία ΤΑΧΙ στη Βέροιια. Τηλ.: 23310 62900.

ΖΗΤΟΥΝΤΑΙ δύο κυρίες για την κουζίνα από την ταβέρνα «Φίνα Κότα». Πληρ. τηλ.: 6944 427812.

ΖΗΤΕΙΤΑΙ προσωπικό για τα ψητοπωλεία «ΓΙΑΝΝΗΣ» στη Βενιζέλου και στο Τσερμένι. Τηλ. επικ.: 23310 25170.

ΖΗΤΕΙΤΑΙ άτομο για εργασία σε εργαστήριο κρεάτων. Τηλ.: 23310 42680, ώρες επικοινωνίας: 10μ. έως 1.00μ.μ. Βιογραφικά στο e-mail: koktsidis14@gmail.com.

ΖΗΤΕΙΤΑΙ διανομέας για το

ΖΗΤΟΥΝΤΑΙ υπάλληλοι, άντρες και γυναίκες, για το σταθμό αυτοκίνητων **ΚΑΛΛΙΑΡΙΔΗ ΑΦΟΙ** στη Βέροια, που περιλαμβάνει πρατήριο ανεφοδιασμού αυτοκινήτων, πλυντήριο, τμήμα βιολογικού καθαρισμού, λιπαντήριο και διανομή πετρελαίου θέρμανσης. Προσφέρονται ευχάριστο περιβάλλον εργασίας πλήρης μισθός και ασφάλεια. Προϋπηρεσία θα ληφθεί σαν πρόσθετο προσόν , χωρίς να είναι απαραίτητη. Βιογραφικά κ επικοινωνία στο **τηλ 2331020188, e- mail Kalliaridis@gmail.com.**

ΕΚΟ

ΠΩΛΗΣΗ ΕΠΙΧΕΙΡΗΣΗΣ ΑΘΛΗΣΗΣ ΚΑΙ ΕΥΕΞΙΑΣ

Πωλείται ΣΤΟΥΝΤΙΟ (pilates - yoga – aerial yoga –TRX) με άδεια γυμναστηρίου, λόγω διορισμού στη δημόσια εκπαίδευση.

Η Επιχείρηση λειτουργεί επιτυχώς τα τελευταία 8 χρόνια με σταθερή πελατεία και πλήρη καινούργιο εξοπλισμό.

Ο χώρος στεγάζεται σε νεόκτιστη οικοδομή στο κέντρο της Βέροια.

Πληροφορίες στο τηλέφωνο 6973049700

ΖΗΤΕΙΤΑΙ οδηγός με δίπλωμα Γ΄ κατηγορίας με εμπειρία σε διαξονικό και τριαξονικό όχημα. **Τηλ.: 23310 74443.**

daios plastics sa

Από την εταιρεία **ΔΑΪΟΣ ΠΛΑΣΤΙΚΑ ΑΒΕΕ** ζητούνται εργάτες παραγωγής σε βάρδιες.

Θα εκτιμηθούν τεχνικές, ηλεκτρολογικές ή μηχανουργικές γνώσεις, καθώς και προϋπηρεσία.

Πληροφορίες – Αποστολή Βιογραφικών:
ΔΑΪΟΣ ΠΛΑΣΤΙΚΑ ΑΒΕΕ
12ο χλμ. Βέροιας – Νάουσας, 59200 Νάουσα
Τηλ.: 23320 42412
E-mail: hr@daiosplastics.com

ΚΟΠΑΝΟΣ ενοικιάζονται δύο επαγγελματικοί χώροι από 350 τ.μ. ο καθένας με δυνατότητα να γίνει ένας χώρος, στον περιφερειακό δρόμο Κοπανού, δίπλα στο βενζινάδικο Σαρδέλη, με 5μ. καθαρό ύψος, χωρίς εσωτερικές κολώνες και περιφραγμένη αυλή 600 τ.μ. Τιμή 1,00 ευρώ το τετραγωνικό. Τηλ.: 6944 687267 & 23320 41088.

ΜΟΝΟΚΑΤΟΙΚΙΑ θέα δάσους στη Φυτειά, 200 τ.μ., τριών επιπέδων οκόπεδο 1500 τ.μ., 60 τ.μ. βοηθητικοί χώροι, κλειστό γκαράζ, 3 w.c., εργαστήριο, κουφώματα με θερμομόνωση, θέρμανση πετρελαίου-ξύλων, τροφοθήκι, εκκλησάκι. Δωρεάν τρέϊλορ μεγάλο, σκάλες, 3 μεταλλικές ντουλάπες, ηλεκτρική κουζίνα NEF. Τιμή ακινήτου 160.000 ευρώ. Πληροφορίες Χρήστος Καϊμάκης 23310 93389, 6938 903144.

ΤΕΝΤΕΣ
ΕΙΔΗ ΕΞΟΧΗΣ
ΘΕΟΔΩΡΟΣ ΠΥΛΩΡΙΔΗΣ
ΤΗΛ. 23310 70 294 ΚΙΝ. 6972 400 291
ΠΙΕΡΙΩΝ 101
59132 ΒΕΡΟΙΑ

Real Estate ΚΤΗΜΑΤΟΜΕΣΙΤΙΚΗ
ΑΓΟΡΕΣ - ΠΩΛΗΣΕΙΣ - ΕΝΟΙΚΙΑΣΕΙΣ

ΠΩΛΕΙΤΑΙ οικόπεδο 1.700 τμ. με κτίσμα δυόροφο σε τιμή ευκαιρίας, περιοχή Κομνήνιο

ΠΩΛΕΙΤΑΙ τριόροφη οικοδομή και κατάστημα με υπόγειο σε οικόπεδο 280 τ.μ. περιοχή Παπάγου στα μπετά 100 τ.μ. ο κάθε όροφος

ΠΩΛΕΙΤΑΙ παλιά κατοικία στην παλιά πόλη (πίσω από Μητρόπολη 280 τ.μ. οικόπεδο οικοδομήσιμο σε τιμή ευκαιρίας

ΠΩΛΟΥΝΤΑΙ δύο διαμερίσματα Πιερίων καινούργια 90 τ.μ. και 115 τ.μ. με 2Δ, Σ, ΝΑ και θέση στάθμευσης και με 3Δ Σ/ΝΑ με κλειστό γκαράζ (ημιτελές) 85.000 ευρώ και 110.000 ευρώ

ΠΩΛΕΙΤΑΙ χωράφι ποτιστικό 11 στρέμματα στη Μελίκη (περιοχή Μαυραγκές και Καρυδιές)

ΠΩΛΕΙΤΑΙ διαμέρισμα κέντρο 2Δ, Σ, Κ, WC, 4ος όροφος 90 τ.μ., 55.000 ευρώ

ΕΝΟΙΚΙΑΖΟΝΤΑΙ επιπλωμένα διαμερίσματα κέντρο με 2 και Σ, Κ 80 τ.μ. και 110 τ.μ. 280 ευρώ και 400 ευρώ και 200 ευρώ

ΕΝΟΙΚΙΑΖΕΤΑΙ γκαρσονιέρα κέντρο 35 τ.μ., 40 τ.μ. από 120 ευρώ, 160 ευρώ, 180 ευρώ

ΕΝΟΙΚΙΑΖΕΤΑΙ διαμέρισμα κέντρο, 1Δ, Σ, Κ, WC και με 2Δ, Σ, Κ, WC από 180 ευρώ και 220 ευρώ

ΠΩΛΟΥΝΤΑΙ κέντρο Μητροπόλεως δύο διαμερίσματα 90, 100 τ.μ. , 2ος και 3ος όροφος, 60.000 ευρώ και 70.000 ευρώ

Μητροπόλεως 54, Βέροια, Τ.Κ. 59 100
Τηλ.: 23310 61205, Κιν.: 6977 435 166

Ο Α.Σ. **«Ο ΖΥΓΟΣ»** στον Άγιο Γεώργιο Βέροιας ζητάει να προσλάβει για την χειμερινή περίοδο:

1) εργάτες-εργάτριες διαλογητηρίου και
2) χειριστή κλαρκ με άδεια για περίοδο 10 μηνών

Πληροφορίες και αιτήσεις στα τηλ 2331051093 και 2331506484, email:aszygos@gmail.com

CARRIER NEOS IKAROS
Ν. ΗΜΑΘΙΑΣ . Ν. ΠΕΛΛΑΣ . Ν. ΠΙΕΡΙΑΣ
Θεσσαλονίκη, Περιοχή Πόντου
Οδός Σταδίου
Τηλ.: 2310 524087
Τηλ. & Fax: 2310 551171
Βέροια, Περιοχή Εργοχώρι
Αισώπου & Αλκυόνης
Τηλ.: 23310 22022
Τηλ.: 23310 67997
Fax: 23310 67998
n-ikaros@otenet.gr
http://www.neosikaros.com

ΜΠΑΖΤΕΚΑΣ ΚΩΝ/ΝΟΣ

ΕΝΟΙΚΙΑΣΕΙΣ - ΠΩΛΗΣΕΙΣ - ΑΝΑΚΑΙΝΙΣΕΙΣ - ΕΚΤΙΜΗΣΕΙΣ

Βενιζέλου 27

Τηλ.: 2331500785-6 - Κιν.: 6934 888738

ΕΝΟΙΚΙΑΣΕΙΣ ΔΙΑΜΕΡΙΣΜΑΤΩΝ

ΡΟΛΟΙ 25 τ.μ. επιπλωμένο, 160 €
ΠΑΠΑΚΙΑ 30 τ.μ. επιπλωμένο,140 €
ΚΕΝΤΡΟ 22 τ.μ. 150 €
ΡΟΛΟΙ 30 τ.μ. ανακαινισμένο, επιπλωμένο πλήρες, 220 €
ΠΡΟΜΗΘΕΑΣ 30 τ.μ. επιπλωμένο, 160 €
ΡΟΛΟΙ 30 τ.μ. επιπλωμένο, 160 €
ΠΑΣΑΚΙΟΣΚΙ 30 τ.μ. καινούργιο 180 €
ΚΕΝΤΡΟ 40 τ.μ. ανακαινισμένο, επιπλωμένο, 240 €
ΚΕΝΤΡΟ 50 τ.μ. ανακαινισμένο,ατομ. λέβητας, 280 €
ΚΕΝΤΡΟ 60 τ.μ. ανακαινισμένο ατομ.λεβητας, 280 €
ΠΑΣΑΚΙΟΣΚΙ 65 τ.μ. νεόδμητο, τζάκι, 330 €
ΚΕΝΤΡΟ 80 τ.μ. 15ετίας , 320 €
ΕΛΙΑ 110 τ.μ. καλό 420 €
ΚΕΝΤΡΟ 100 τ.μ. ανακαινισμένο, επιπλωμένο, 400 €
ΕΛΙΑ 110 τ.μ. κεντρική θέρμανση 260 €
ΓΕΩΡΓΙΑΝΟΙ ΜΟΝΟΚΑΤΟΙΚΙΑ 200 τ.μ. επιπλωμένο, καλό, 350 €
ΠΑΝΟΡΑΜΑ ΜΟΝΟΚΑΤΟΙΚΙΑ 180 τ.μ. τζάκι,ατομ. λέβητας,κλίμα 600 €

ΠΩΛΗΣΕΙΣ ΔΙΑΜΕΡΙΣΜΑΤΩΝ

ΠΑΣΑΚΙΟΣΚΙ 35 τ.μ. καινούργιο 34.000 €
ΚΕΝΤΡΟ 40 τ.μ. ανακαινισμένο, 18.000 €
ΑΓΙΑ ΚΥΡΙΑΚΗ 65+65 τ.μ , σε 2 ορόφους 35.000 €
ΕΛΙΑ 65 τ.μ. 10ετίας 62.000 €
ΠΑΠΑΚΙΑ 65 τ.μ. 33.000 €
ΠΑΣΑΚΙΟΣΚΙ 67 τ.μ. 15ετίας 65.000 €
ΠΑΣΑΚΙΟΣΚΙ 69 τ.μ. τζάκι, αποθήκη, 55.000 €
ΚΕΝΤΡΟ 70 τ.μ. 48.000 €
ΑΓ. ΑΝΤΩΝΙΟΣ 70 τ.μ. καλό, 62.000 €
ΕΛΙΑ 80 τ.μ. με αποθήκη 75.000 €
ΕΛΙΑ 80 τ.μ. πολύ καλό 85.000 €
ΠΙΕΡΙΩΝ 84 τ.μ. με ατομικό λέβητα, 79.000 €
ΠΑΣΑΚΙΟΣΚΙ 85 τ.μ. με θέση στάθμευσης, 85.000 €
ΚΕΝΤΡΟ 85 τ.μ. ρετιρέ 70.000 €
ΠΑΣΑΚΙΟΣΚΙ 86 τ.μ. 15ετίας 67.000 €
ΑΝΟΙΞΕΩΣ 87 τ.μ. διαμπερές 55.000 €
ΚΤΕΛ 90 τ.μ. καλό ευκαιρία 25.000 €
ΠΙΕΡΙΩΝ 90 τ.μ. καινούργιο 85.000 €
ΦΑΝ. ΚΥΠΡΟΥ 90τ.μ. με βεράντα 37.000 €
ΑΝΟΙΞΕΩΣ 90 τ.μ. 55.000 €
ΜΗΤΡΟΠΟΛΗ 93 τ.μ. 28.000 €
ΠΡΟΜΗΘΕΑΣ 100 τ.μ. 15ετίας 68.000 €
ΑΓ. ΑΝΤΩΝΙΟΣ 100 τ.μ. 28.000 €
ΚΕΝΤΡΟ 100 τ.μ. με θέα 50.000 €
ΓΗΠΕΔΟ 95 τ.μ. 7ετίας 95.000 €
ΦΑΝ.ΚΥΠΡΟΥ 107 τ.μ. καινούργιο 130.000 €
ΠΡΟΜΗΘΕΑΣ 120 τ.μ. αποθήκη, γκαράζ, 127.000 €
ΚΕΝΤΡΟ 100 τ.μ. υπερλούξ, 130.000 €
ΑΝΟΙΞΕΩΣ 115 τ.μ. 57.000 €
ΓΗΠΕΔΟ 120 τ.μ. πάρκιν 120.000 €
ΕΛΙΑ 120 τ.μ. 140.000 €
ΠΡΟΜΗΘΕΑΣ 130 τ.μ. καινούργιο 120.000 €
ΤΣΕΡΜΕΝΙ 135 τ.μ. με αποθήκη, γκαράζ, 108.000 €
ΚΕΝΤΡΟ 140 τ.μ. με βεράντα, 82.000 €
ΠΑΠΑΚΙΑ 140 τ.μ. 5ετίας 100.000 €
ΠΑΣΑΚΙΟΣΚΙ 145 τ.μ. 10ετίας με 2wc γκαράζ, 185.000 €
ΠΑΠΑΚΙΑ 150 τ.μ. καινούργιο 150.000 €

ΠΩΛΗΣΕΙΣ ΜΟΝΟΚΑΤΟΙΚΙΩΝ

Ν. ΛΥΚΟΓΙΑΝΝΗ 50 τ.μ. σε οικόπεδο 460 μέτρων, 16.000 €
ΜΕΛΙΚΗ 35 τ.μ. σε οικόπεδο 500 μέτρων, 18.000 €
ΦΑΝ ΚΥΠΡΟΥ 65 τ.μ. σε οικόπεδο 250 μέτρων, 30.000 €
ΚΕΝΤΡΟ 80 τ.μ. 30.000 €
ΓΕΩΡΓΙΑΝΟΙ 100 τ.μ. 40.000 €
ΤΡΙΛΟΦΟΣ 180 τ.μ. σε οικόπεδο 630 μέτρων, 105.000 €
ΚΟΥΛΟΥΡΑ 135 τ.μ. σε οικόπεδο 550 μέτρων, 22.000 €
ΣΕΛΙ 40 τ.μ. 45.000 €
ΜΟΝΟΣΠΙΤΑ 90 τ.μ. 2οροφη σε οικόπεδο 850 μέτρων 60.000 €
ΑΓ.ΓΕΩΡΓΙΟΣ 107 τ.μ. ανακαινισμενη σε 14 στρεμ. 75.000 €
ΚΟΡΥΦΗ 120τ.μ. παλαιά σε οικόπεδο 1.000 μέτρων 20.000 €
ΓΕΩΡΓΙΑΝΟΙ 210 τ.μ. σε 2 επίπεδα, καινούργια 200.000 €
ΜΑΚΡΟΧΩΡΙ 70 τ.μ. σε οικόπεδο 500 μέτρων 20.000 €
ΠΙΕΡΙΩΝ 210 τ.μ. 2 μονοκατοικίες 65.000 €
ΚΕΝΤΡΟ 140 τ.μ. παραδοσιακή κατοικία 55.000 €
ΑΣΩΜΑΤΑ 175 τ.μ. μεζονέτα σε 3 επίπεδα 150.000 €
ΦΥΤΕΙΑ 70+70 τ.μ. σε οικόπεδο 450 μέτρων 150.000 €
ΑΣΩΜΑΤΑ σε οικόπεδο 350 μέτρων 70.000 €
ΠΡΟΜΗΘΕΑΣ ημιτελής οικοδομή 125.000 €
ΚΑΒΑΣΙΛΑ μονοκατοικία σε 2 επίπεδα 55.000 €
ΝΑΟΥΣΑ 150 τ.μ. σε οικόπεδο 280 μέτρων, εξαιρετική, 120.000 €
ΠΑΝΟΡΑΜΑ 220 τ.μ. σε οικόπεδο 400 μέτρων, λουξ, 220.000 €

ΕΝΟΙΚΙΑΣΕΙΣ ΚΑΤΑΣΤΗΜΑΤΩΝ

ΚΤΕΛ 25 τ.μ. καλό, 250 €
ΜΑΚΡΟΧΩΡΙ 35 τ.μ. πάνω στην Αριστοτέλους, 150 €
ΚΤΕΛ 35 τ.μ. έτοιμο για καφέ – αρτοποιείο, 260 €
ΑΓ. ΑΝΤΩΝΙΟΣ 40 τ.μ. καλό, 380 €
ΒΕΝΙΖΕΛΟΥ 45 τ.μ. καλό,450 €
ΚΤΕΛ 50 τ.μ., με πατάρι και υπόγειο, 270 €
ΠΙΕΡΙΩΝ 60 τ.μ., καλό, 300 €
ΠΕΖΟΔΡΟΜΟΣ 80 τ.μ. καλό, 670 €
ΦΑΝ. ΚΥΠΡΟΥ 80 τ.μ. με πατάρι, καλό, 200 €
ΠΙΕΡΙΩΝ 90 τ.μ. (κοντά ΣΚΛΑΒΕΝΙΤΗ) 550 €
ΕΛΙΑ 100 τ.μ. γωνιακό, καλό, 670 €
ΦΑΝ. ΚΥΠΡΟΥ 100 τ.μ. 14ετίας, καλό, 480 €
ΠΛ.ΠΛΑΤΑΝΩΝ κτίριο 140 τ.μ. 570 €
ΠΙΕΡΙΩΝ 170 τ.μ. με πατάρι, πολύ καλό, 800 €
ΚΑΤΩ ΒΕΡΜΙΟ 400 τ.μ. Ξενοδοχείο εξαιρετικό, 16.500 €

ΠΩΛΗΣΕΙΣ ΟΙΚΟΠΕΔΩΝ

ΚΑΛΛΙΘΕΑ 156 μέτρα, πολύ καλό, 29.000 €
ΒΑΡΒΑΡΕΣ 400 μέτρα, καλό, 16.000 €
ΕΡΓΑΤΙΚΕΣ ΚΑΤΟΙΚΙΕΣ 460 μέτρα, 38.000 €
ΜΑΚΡΟΧΩΡΙ 475 μέτρα, περιφραγμένο, 16.000€
ΒΕΡΓΙΝΑ 500 μέτρα, στο κέντρο του χωριού, 24.000 €
ΣΚΥΛΙΤΣΙ 500 μέτρα, καλό, 6.000 €

ΔΕΙΤΕ ΟΛΑ ΜΑΣ ΤΑ ΑΚΙΝΗΤΑ ΣΤΟ:
www.akinita-hmathias.gr
ΖΗΤΟΥΝΤΑΙ ΑΚΙΝΗΤΑ ΓΙΑ ΕΝΟΙΚΙΑΣΗ-ΠΩΛΗΣΗ

ψητοπωλείο «ΓΙΑΝΝΗΣ» στη Βενιζέλου. Πληρ. τηλ.: 23310 25170.

ΜΑΘΗΜΑΤΑ

ΚΑΘΗΓΗΤΗΣ Φιλόλογος, με φροντιστηριακή πείρα και ειδίκευση στην Έκθεση παραδίδει ιδιαίτερα μαθήματα σε μαθητές Δημοτικού, Γυμνασίου, Λυκείου μεμονωμένα και σε γκρουπ. Τιμές προσιτές. Τηλ.: 6973 707829.

ΠΑΙΔΑΓΩΓΟΣ αναλαμβάνω παιδιά του Δημοτικού από 10 ετών για την προετοιμασία των μαθημάτων τους! Αναλαμβάνω επιμέλεια κειμένων, ολοκλήρωση φοιτητικών / πτυχιακών/διπλωματικών και μεταπτυχιακών εργασιών, με γνώση και εμπειρία! Τηλ. 6984 534226.

ΦΙΛΟΛΟΓΟΣ με πολυετή εμπειρία σε μεγάλα φροντιστήρια, παραδίδει μαθήματα Νεοελληνικής Γλώσσας και Λογοτεχνίας σε μαθητές Α΄, Β΄, Γ΄ Γενικού Λυκείου και ΕΠΑΛ. Τηλ. 6979962003.

ΣΥΝΟΙΚΕΣΙΑ

ΠΕΝΗΝΤΑΡΗΣ, επιστήμων με μεγάλη κινητή και ακίνητη περιουσία, καθώς και μεγάλα εισοδήματα, ζητεί σύζυγο-σύντροφο. Τηλ.: 6949 215864.

ΑΝΔΡΑΣ 40 ετών, ζητά γνωριμία με γυναίκα από 30 έως 40 ετών. Πληρ. τηλ.: 6974 706470.

ΚΥΡΙΟΣ ζητεί για γνωριμία σοβαρή κυρία έως 55 ετών. Πληρ. τηλ.: 6984 040769.

ΔΙΑΦΟΡΑ

ΠΩΛΟΥΝΤΑΙ βρεφικά είδη της CICU: καροτσάκι (χειμωνιάτικο-καλοκαιρινό), καλαθούνα με βάση, τραπεζάκι φαγητού, κάθισμα αυτοκινήτου και 2 ποδήλατα παιδικά σε πολύ κατάσταση, 400 ευρώ όλα μαζί. Τηλ.: 23310 62621.

ΖΗΤΕΙΤΑΙ από την εφημερίδα **«ΛΑΟΣ»** νέος με δίπλωμα μοτοσυκλέτας και αυτοκινήτου, με ανάλογη εμπειρία, για τη διανομή της εφημερίδας (για μόνιμη απασχόληση).
Τηλ.: 6974 030005.

ΚΤΗΜΑΤΟΜΕΣΙΤΙΚΟ ΓΡΑΦΕΙΟ
ΕΛΣΑ ΠΑΠΑΔΟΠΟΥΛΟΥ
Πλατεία Πλατάνων 2
Τηλ. 23310 72729, 6945 948781 - ΒΕΡΟΙΑ
www.mesitikoveria.gr

1) ΠΩΛΕΙΤΑΙ: Διαμέρισμα 125 μ2 1ος όροφος 4ΔΣΚΧΛΚ WC ΑΠ διαμπερές 110.000€
2) ΠΩΛΕΙΤΑΙ: Διαμέρισμα 90 μ2 3ος όροφος 2ΔΣΚΧΛΚ ΑΠ θ. σταθ. ατ. λέβητας 82.000€
3) ΠΩΛΕΙΤΑΙ: Διαμέρισμα 90 μ2 1ος όροφος 2ΔΣΚΤΛΚ 48.000€ Καλλιθέα
4) ΠΩΛΕΙΤΑΙ: Διαμέρισμα 68 μ2 2ος όροφος λούξ τζάκι ατ, θερμ. αποθήκη θ. σταθμ. 65.000€
5) ΠΩΛΕΙΤΑΙ: Διαμέρισμα 85 μ2 4ος 2ΔΣΚΧΛΚ ατ. θερμ. κέντρο 55.000€
6) ΠΩΛΕΙΤΑΙ: Μονοκατοικία 90 μ2 εντός οικοπέδου 800 μ2 σούπερ λούξ 80.000€
7) ΠΩΛΕΙΤΑΙ: Διαμέρισμα 70 μ2 1ος όροφος κέντρο 30.000€
8) ΠΩΛΕΙΤΑΙ: Διαμέρισμα 100 μ2 3ος όροφος κέντρο 50.000€
9) ΠΩΛΕΙΤΑΙ: Διώροφο κτίσμα εντός οικοπέδου 900 μ2 40.000€
10) ΠΩΛΕΙΤΑΙ: Οικόπεδο 287 μ2 με θέα 40.000€
11) ΠΩΛΕΙΤΑΙ: Οικόπεδο 110 μ2 κέντρο 75.000€
12) ΠΩΛΕΙΤΑΙ: Κατάστημα 118 μ2 κέντρο (νοικιασμένο) 140.000€
13) ΠΩΛΕΙΤΑΙ: Οικόπεδο 1444 μ2 Γιοτζαλίκια
14) ΠΩΛΕΙΤΑΙ: Οικόπεδο 409 μ2 Γιοτζαλίκια

ΚΡΕΑΤΑ Καδόγλου

Η εταιρεία **Καδόγλου ΙΚΕ** με παρουσία στην συσκευασία και τυποποίηση κρέατος, με έδρα το Ταγαροχώρι Ημαθίας στα σφαγεία, ζητά να εντάξει στο δυναμικό της εργάτες-εργάτριες παραγωγής και οδηγούς για την στελέχωση της μονάδας συσκευαστηρίου.

Απαιτούμενα προσόντα
Ομαδικότητα, συνεργασία και αποτελεσματικότητα με αίσθηση ευθύνης και επαγγελματισμό.

Η Εταιρεία προσφέρει
Άμεση πρόσληψη με πλήρη απασχόληση και πλήρη ασφάλιση
Πληρ. τηλ.: 2331041597-8 / email: info@kreatver.gr

Η ΤΟΥΟΤΑ ΓΕΩΡΓΙΑΔΗΣ & ΣΙΑ Ο.Ε. ζητά Μηχανικό αυτοκινήτων για πλήρη απασχόληση. Τηλ.: 23310 62780 & 6978 770066.

Αγγελία Εργασίας

Η νηματουργία ΒΑΡΒΑΡΕΣΟΣ Α.Ε. με ηγετική θέση στην παραγωγή νημάτων και διεθνή παρουσία, με έδρα τη Νάουσα Ημαθίας, ζητά να εντάξει στο Δυναμικό της:

VARVARESSOS
EUROPEAN SPINNING MILLS

Εργάτες & Εργάτριες Παραγωγής για την στελέχωση των παραγωγικών μονάδων της

ΑΠΑΙΤΟΥΜΕΝΑ ΠΡΟΣΟΝΤΑ & ΔΕΞΙΟΤΗΤΕΣ:
- Εργασία σε 24ωρες βάρδιες
- Ομαδικότητα & συνεργασία, προσανατολισμός στην επίτευξη αποτελεσμάτων, σημασία στη λεπτομέρεια, αίσθημα ευθύνης, συνέπεια, επαγγελματισμός
- Θέληση για συνεχή μάθηση & βελτίωση στο αντικείμενο εργασίας

Η ΕΤΑΙΡΕΙΑ ΠΡΟΣΦΕΡΕΙ:
- Άμεση πρόσληψη
- Πλήρη, μόνιμη & σταθερή απασχόληση
- Σύγχρονο & ασφαλές εργασιακό περιβάλλον
- Πλήρη ασφάλιση
- Συνεχή εκπαίδευση, επιμόρφωση & ευκαιρίες για επαγγελματική ανάπτυξη, σε ένα δυναμικά αναπτυσσόμενο περιβάλλον

Οι ενδιαφερόμενοι που πληρούν τις προϋποθέσεις, παρακαλούνται να στείλουν με email, το βιογραφικό τους σημείωμα, στην κα Όλγα Ρούσσου, rolga@varvaressos.eu, ή να καλέσουν στο τηλέφωνο της εταιρίας 23320 52650-60. Επισκεφθείτε την ιστοσελίδα της εταιρείας, www.varvaressos.eu

Φωνή Λαού...

Αυτό το ανοσία αγέλης παλιά το έλεγαν όποιον πάρει ο Χάρος

✓ **Να δείτε που επειδή δεν έχουν σχέδιο για το μετά, έχουν βάλει στο μάτι τα μαγαζιά άφτερ…**

✓ Ωραία φάση έξω χωρίς μουσική. Τρως κάνα πατατάκι και γυρνάει και σε κοιτάει όλο το μαγαζί.

✓ **Εντέλει η εστίαση πρέπει να είναι ο Αλέκος Τζανετάκος στις ελληνικές ταινίες. Όλο σφαλιάρες.**

✓ Μπερδεύτηκα προχθές σε μια τηλεφωνική δημοσκόπηση και έδωσα πρόθεση ψήφου στο ΚΚΕ Μ-Λ αντί στο Μ-Λ ΚΚΕ.

✓ **Ενώ στην ερώτηση για τις πρόωρες εκλογές, είπα ότι στη νέα εποχή πρόθυμες να θυσιαστούν είναι ακόμη και οι ίδιες οι γαλοπούλες.**

✓ Στη Θεσσαλονίκη ο Τσίπρας εξειδίκευσε τα μέτρα του παλαιότερου προγράμματος 'Θεσσαλονίκη'. Μια φορά χουβαρντάς, πάντα χουβαρντάς.

✓ **Και διαστημικός τουρισμός παρακαλώ από τον Αλέξη. Στη Σαλονίκη έταξε τον ουρανό με τ' άστρα.**

✓ Πλην άστρα ζένεκα που έχουν στοκαριστεί.

✓ **Αυτές οι ομιλίες στη ΔΕΘ θαρρώ έχουν κουράσει πολύ τον κόσμο. Αλλά γιατί να μην έχουν και οι πολιτικοί μας το δικό τους πανηγύρι;**

✓ Όταν απαγκιστρωθεί η έκθεση από τους πολιτικούς, θα έχουμε κάνει ένα βήμα εμπρός. Μέχρι τότε πάμε προς τα πίσω.

✓ **Ένα σωρό περίπτερα με έμφαση στην καινοτομία. Και πολιτικοί παλαιάς κοπής, με εξειδίκευση στη γαλαντομία.**

✓ ΔΕΘ. Όταν το πρόγραμμα σε κάνει να πλήττεις πιο πολύ κι από ένα βράδυ με την αγάπη.

✓ **Τι θα κάνεις το βράδυ; τη ρωτάω. Θα έχω πονοκέφαλο, μου λέει. Εσύ; Εγώ, λέω, θα περιμένω να σου περάσει.**

✓ 'Αφού στον κόσμο λιγοστές είν' οι κυρίες, γιατί να είμαστε λοιπόν αισθηματίες', που λέει κι ο Στελάρας. Μετά τα πρώτα χρόνια τραγουδιέται και με το λήμμα 'εγκληματίες'.

✓ **Κάτι σαν το νέο Πυθαγόρειο θεώρημα.**

✓ Και:

Γυρίζει ο Μήτσος νωρίτερα στο σπίτι του και πιάνει τη γυναίκα του στο κρεβάτι με τον εραστή της. Βγαίνει με τον εραστή στο μπαλκόνι να παλέψουν. Πάει να του δώσει μπουνιά, του πιάνει αυτός το χέρι. Πάει να του δώσει μπουνιά με το άλλο χέρι, του το πιάνει και αυτό ο εραστής. Πάει να τον κλωτσήσει, του πατάει το ένα πόδι ο εραστής. Πάει να τον κλωτσήσει με το άλλο πόδι, του το πατάει και αυτό.

Τους βλέπει ένας γνωστός του Μήτσου από κάτω και του φωνάζει:

-Με τα κέρατα Μήτσο! Χτύπα τον με τα κέρατα!

Κ.Π.

Ισχυρή σύσταση τρίτης δόσης για ηλικιωμένους σε μονάδες φροντίδας, στους άνω των 60 και σε υγειονομικούς

-Από τις 30 Σεπτεμβρίου ανοίγει η πλατφόρμα

Ηλικιωμένοι σε μονάδες φροντίδας, οι άνω των 60 και οι υγειονομικοί παίρνουν σειρά για την τρίτη δόση ανέφερε η πρόεδρος της Εθνικής Επιτροπής Εμβολιασμών, Μαρία Θεοδωρίδου.

Όπως είπε η κ. Θεοδωρίδου στην αρχή της τοποθέτησής της τα εμβόλια έχουν αποδείξει ότι είναι αποτελεσματικά για την πρόληψη της σοβαρής νόσου, της εισαγωγής σε νοσοκομεία και των θανάτων.

Ακόμα είπε ότι τα αντισώματα μειώνονται με την πάροδο του χρόνου μετά από 5 με 6 μήνες. Πρόσθεσε ότι η μείωση των αντισωμάτων και οι μεταλλάξεις οδηγούν σε κίνδυνο άτομα που δεν έχουν επαρκή προστασία και στην ανάπτυξη του προβληματισμού για τη χορήγηση της τρίτης δόσης.

Η πρώτη ομάδα που δεν ανέπτυξε αντισώματα είναι οι ανοσοκατασταλμένοι και οι μεταμοσχευμένοι, η δεύτερη κατηγορία οι άνθρωποι που έχουν μειωμένα αντισώματα για διάφορους λόγους όπως η ηλικία και τρίτη κατηγορία αυτοί που εκτίθενται περισσότερο στον ιό.

Πλήρης θεωρείται ο εμβολιασμός με τις δύο δόσεις, η τρίτη δεν είναι υποχρεωτική, υπάρχει απλά ισχυρή σύσταση από την Επιτροπή και η πλατφόρμα ανοίγει από τις 30 Σεπτέμβρη για τους άνω των 60 ετών και τους υγειονομικούς στους οποίους έχει συμπληρωθεί εξάμηνο από τον εμβολιασμό τους, τόνισε επίσης και ο Μάριος Θεμιστοκλέους, Γενικός Γραμματέας Πρωτοβάθμιας Φροντίδας του Υπουργείου Υγείας, κατά τη διάρκεια της ενημέρωσης για την εξέλιξη της πανδημίας.

Όπως τόνισε έχουν γίνει 11.900.000 εμβολιασμοί εκ των οποίων 6.365.000 πολίτες έχουν κάνει τουλάχιστον τη μία δόση, που αντιστοιχεί στο 60,6% του γενικού πληθυσμού και στο 70% των ενηλίκων

Παράλληλα ανέφερε 5.950.000 πολίτες έχουν εμβολιαστεί πλήρως που αντιστοιχεί στο 56,7% του γενικού πληθυσμού και στο 65,6 % του ενήλικου πληθυσμού.