ΠΕΜΠΤΗ 23 ΜΑΪΟΥ 2019 • Αρ. Φύλλου 12.190 • Τιμή 0,60 ευρώ

Λογικές ερωτήσεις... Οι δικές μου απαντήσεις..

Γράφει η Ολυμπία Σουγιουλτζή

Σελ. 3

Γεωργία Μπατσαρά: Χαιρετίζουμε την αθώωση των τριών συνδικαλιστών των αγροτών μας

Σελ. 7

Υπογράφηκε η σύμβαση για την αντικατάσταση αμιαντοσωλήνων στο δίκτυο ύδρευσης της Βέροιας

Σελ. 3

ΑΔΕΣΜΕΥΤΗ ΚΑΘΗΜΕΡΙΝΗ ΕΦΗΜΕΡΙΔΑ ΤΟΥ ΝΟΜΟΥ ΗΜΑΘΙΑΣ

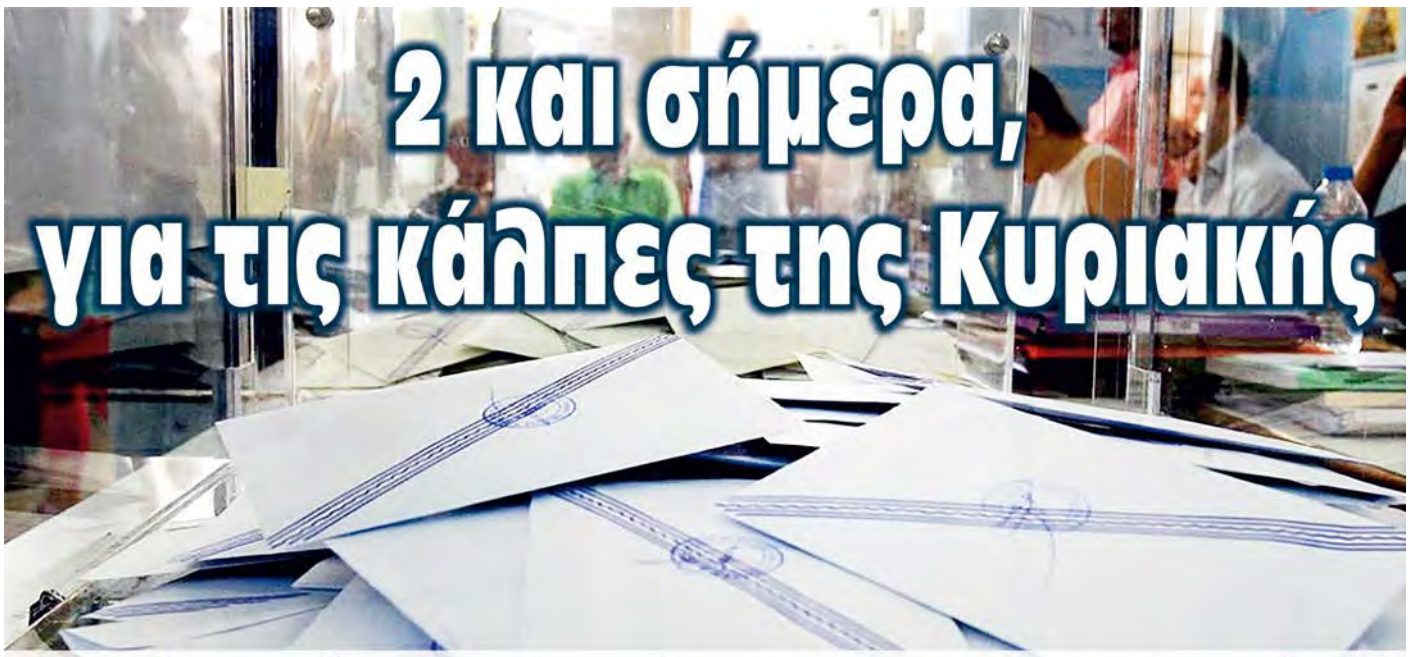

2 και σήμερα, για τις κάλπες της Κυριακής

6 συνδυασμοί για το Δήμο Βέροιας και 10 για την Περιφέρεια
Όλα τα ονόματα των υποψηφίων

Σελ. 8, 9, 10, 11

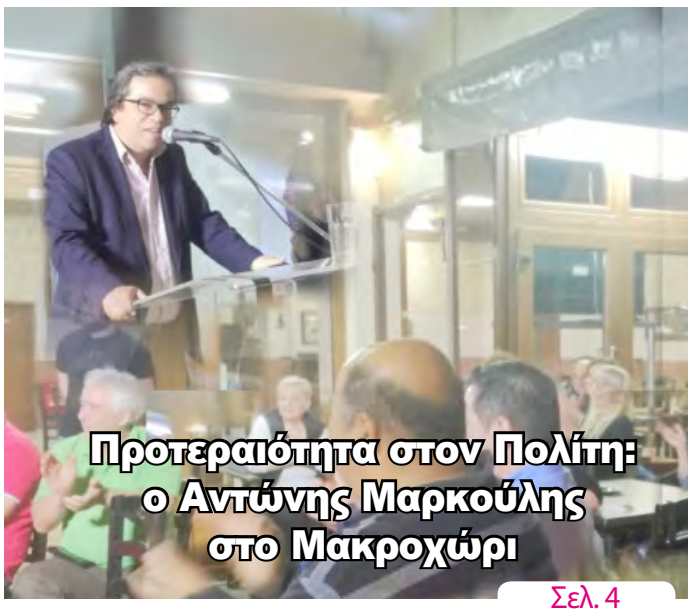

Προτεραιότητα στον Πολίτη: ο Αντώνης Μαρκούλης στο Μακροχώρι

Σελ. 4

Ομιλία Π. Γκυρίνη στο Πλατύ

Σελ. 6

«Καλλίστρατε, γιατί να σε ψηφίσω;»

Σελ. 5

Με εμπειρία και γνώση στην επόμενη τετραετία!

Της Μυρτώς Μπέτζιου

Σελ. 4

Τα δικά μας

ΕΤΟΣ: 2019
Μήνας: 5
Εβδομάδα: 21
Ανατολή Ήλιου: 05.09
Δύση Ήλιου: 19.35
143-222

ΠΕΜΠΤΗ 23 ΜΑΪΟΥ

Μιχαήλ επ. Συνάδων,
Συνεσίου επ. Καρπασίας

Η θέση μας...

Να γίνονται έργα προεκλογικά ή να μην γίνονται ;

Μεταφέρουμε την απορία και τον προβληματισμό απέναντι σε συζητήσεις και σχόλια δημοτών, αναφορικά με έργα που γίνονται ειδικά αυτές τις μέρες πριν τις κάλπες. Θυμόμαστε παλαιότερα και σε κεντρικό πολιτικό επίπεδο, όταν όλοι κατηγορούσαν το κράτος ότι μήνες πριν τις εκλογές και μήνες μετά δεν δούλευε κανείς και δεν παράγονταν έργο. Φτάσαμε τώρα στο σημείο να κατηγορούν ότι τρέχουν οι διοικήσεις να κάνουν έργα μέχρι και την τελευταία στιγμή για λόγους ψηφοθηρικούς και εντυπώσεων. Τελικά με τίποτα δεν είμαστε ευχαριστημένοι, αλλά δεν έχουν και μια μέση λύση και οδό. Το μόνο σίγουρο είναι ότι όπου χρειάζονται έργα και είναι αναγκαία για το καλό των πολιτών, ας γίνονται κι ας είναι και την Κυριακή των εκλογών! Για το κοινό καλό είναι !

«Σπέρνεις ανέμους, θερίζεις θύελλες» λέει η παροιμία. Την θυμηθήκαμε, όταν είδαμε χθες τη Βουλή με τις κόκκινες μπογιές πεταμένες πάνω της... Αν γινόταν αυτό επί κυβέρνησης Ν.Δ. ή ΠΑΣΟΚ, θα σηκωνότανε και τα μάρμαρα: Ή μήπως, όχι;

ΛΑΟΣ

ΑΔΕΣΜΕΥΤΗ ΚΑΘΗΜΕΡΙΝΗ ΕΦΗΜΕΡΙΔΑ ΝΟΜΟΥ ΗΜΑΘΙΑΣ
(τακτικό μέλος Σ.Η.Π.Ε.)

Ιδρυτής
+ ΖΗΣΗΣ Χ. ΠΑΤΣΙΚΑΣ

Ιδιοκτησία
ΠΑΤΣΙΚΑΣ ΕΚΔΟΤΙΚΗ ΔΗΜΟΣΙΟΓΡΑΦΙΚΗ ΒΕΡΟΙΑΣ Ε.Ε.

Εκδότης - Δ/ντής
ΖΗΣΗΣ ΜΙΧ. ΠΑΤΣΙΚΑΣ

Σύμβουλος Έκδοσης
ΜΙΧΑΛΗΣ Ζ. ΠΑΤΣΙΚΑΣ

ΓΡΑΦΕΙΑ
Βενιζέλου 10, Βέροια
Τ.Κ. 59132
ΤΗΛ. 2331502603
FAX 2331502481
www.laosnews.gr
laosveroia@gmail.com
news@laosnews.gr

e-mail λογιστηρίου:
info@laosnews.gr

Συνδρομές
Ετήσια ιδιωτών εσωτερικού 100 ευρώ + ΦΠΑ
Εξαμηνιαία ιδιωτών εσωτερικού 50 ευρώ + ΦΠΑ
Ετήσια Δήμων, Περιφερειών, Τραπεζών, Οργανισμών & εταιριών Α.Ε. 300 ευρώ + ΦΠΑ

Δημοσιεύσεις ανά εκατοστό στήλης
Πλειστηριασμών και Διακηρύξεων 5,00 ευρώ.
Ισολογισμών Α.Ε.-Ε.Π.Ε. 5,00 ευρώ.
Δημοσιεύσεις Δημοσίου 2,00 ευρώ.
Ιδιωτικές δημοσιεύσεις κατόπιν συνεννόησης

Χειρόγραφα δημοσιευμένα ή όχι δεν επιστρέφονται

**ΛΑΟΣ
ΒΕΝΙΖΕΛΟΥ 10
59132
ΒΕΡΟΙΑ
ΗΜΑΘΙΑΣ
Κωδικός 1801**

Με περισσότερη «ένταση» το χθεσινό δεύτερο debate στον ΑΚΟΥ 99.6

Μετά την θετική ανταπόκριση των ακροατών και θεατών του ΑΚΟΥ 99.6 στο debate δημοτικών συμβούλων, χθες το μεσημέρι στην εκπομπή ΛΑΙΚΑ&ΑΙΡΕΤΙΚΑ βρέθηκαν αντιμέτωποι ο **Πάρης Παπακανάκης**(ΣΥΝΔΗΜΟΤΕΣ-Παυλίδη), **Ηλίας Πρωτόγερος**(Προτεραιότητα στον Πολίτη-Μαρκούλη) και **Νίκος Τριανταφυλλίδης**(Βέροια Πρωτεύουσα Πόλη-Μπατσαρά). Από τα πρώτα κιόλας λεπτά υπήρξε ενδιαφέρον και άναψε η συζήτηση, αφού εκτός από τα ερωτήματα των δημοσιογράφων, οι ανθυποψήφιοι άνοιξαν διάλογο μεταξύ τους, διαφώνησαν, έθεσαν ερωτήματα και «στρίμωξαν» ο ένας τον άλλο. Υπήρξε έντονη κουβέντα για τα χρίσματα και την στήριξη των κομμάτων, ενώ έδειξαν ιδιαίτερο ενδιαφέρον για τα «μικρά» προβλήματα της καθημερινότητας του βεροιώτη. Το αν υπήρξε νικητής θα το κρίνουν οι ακροατές και θεατές και ακόμη πιο σίγουρα οι ψηφοφόροι την Κυριακή στις κάλπες.(όλο το debate στο laosnews.gr/AKOY996 και στο fb video akou996)

Έργα ασφαλτόστρωσης στην γέφυρα 66 στο Μακροχώρι

Πυρετώδεις εργασίες για να περατωθούν οι εργασίες ασφαλτόστρωσης στην έξοδο του Μακροχωρίου, στην γέφυρα του 66. Πρόκειται για σημείο με ιδιαίτερα αυξημένη κίνηση, ειδικά τους καλοκαιρινούς μήνες, λόγω των παραγωγών και ενόψει αυτής, καλώς προχώρησαν στην ασφαλτόστρωση του δρόμου. Όπως γράψαμε χθες υπήρξαν οι κατάλληλες κυκλοφοριακές ρυθμίσεις προκειμένου να μην υπάρξουν προβλήματα. Πάντως αν και μετράμε μόλις 3 μέρες από τις κάλπες, οι υπηρεσίες εξακολουθούν να δουλεύουν και να «τρέχουν» τα έργα.

Με κάμερες και συναγερμό «φυλάνε» τα κεράσια!!!

Το είδαμε και αυτό στο Μακροχώρι, στην περιοχή της γέφυρας του 66. Ταμπέλα σε χωράφι με κερασιές που προειδοποιεί ότι υπάρχουν κάμερες και συναγερμός, προφανώς για την προστασία της παραγωγής. Έτσι όπως εξελίχθηκε η χρονιά με τις βροχές και το χαλάζι, τα κεράσια πλέον είναι πολύτιμο είδος και θα πρέπει να φρουρείται, αν κρίνουμε και από τις τιμές τους, που λόγω της έλλειψης τους έχουν αποκτήσει φέτος πολύ αλμυρή γεύση. Επομένως ο παραγωγός που είδε να σώζεται η παραγωγή από τα καιρικά φαινόμενα, αποφάσισε να περιφρουρήσει τα κεράσια του με σύστημα συναγερμού και κάμερες! Για τους επίδοξους που θα απλώσουν το χέρι να κόψουν κερασάκι, να γνωρίζουν ότι θα αισθανθούν σα να ληστεύουν τράπεζα!

Και Σαββατοκύριακο ανοιχτά τα Γραφεία Ταυτοτήτων και Διαβατηρίων για την εξυπηρέτηση των εκλογέων

Για την καλύτερη εξυπηρέτηση των πολιτών, ενόψει των επικείμενων Περιφερειακών και Δημοτικών Εκλογών και των εκλογών για την ανάδειξη μελών του Ευρωπαϊκού Κοινοβουλίου, τα Γραφεία Ταυτοτήτων και τα Γραφεία Διαβατηρίων των αστυνομικών Υπηρεσιών, σε όλη τη χώρα, θα λειτουργήσουν, πέραν του καθορισμένου ωραρίου λειτουργίας τους:

Γραφεία Ταυτοτήτων

• Σάββατο, 25 Μαΐου 2019 και 01 Ιουνίου 2019, κατά τις ώρες 08.00 έως 18.00

• Κυριακή, 26 Μαΐου 2019 και 02 Ιουνίου 2019, κατά τις ώρες 07.00 έως 19.00

Γραφεία Διαβατηρίων (για την παράδοση διαβατηρίων που δεν έχουν παραληφθεί από τους δικαιούχους)

• Σάββατο, 25 Μαΐου 2019 και 01 Ιουνίου 2019, κατά τις ώρες 07.30 έως 18.00

• Κυριακή, 26 Μαΐου 2019 και 02 Ιουνίου 2019, κατά τις ώρες 07.00 έως 19.00

Επισημαίνεται ότι σε περιπτώσεις αρχικής έκδοσης - αντικατάστασης δελτίων ταυτότητας, αυτό θα εκδίδεται άμεσα, ακόμα και την ημέρα της ψηφοφορίας, εφόσον προσκομισθούν αυτοπροσώπως από τον ίδιο τον ενδιαφερόμενο, όλα τα προβλεπόμενα δικαιολογητικά.

Λογικές ερωτήσεις... Οι δικές μου απαντήσεις..

Γράφει η Ολυμπία Σουγιουλτζή

Ενημερώνοντας τους συμπολίτες μου για τις απόψεις του συνδυασμού μας «Αλληλεγγύη», με επικεφαλής τον Απόστολο Τζιτζικώστα, γίνομαι δέκτης λογικών ερωτήσεων, που στο παρελθόν ήταν και δικές μου.

Έχει νόημα να πάω να ψηφίσω;

Η δημοκρατία είναι το καλύτερο από τα υπάρχοντα πολιτικά συστήματα. Δεν είναι το τέλειο, είναι πολίτευμα που διαρκώς εξελίσσεται. Αυτή η εξέλιξη επιταχύνεται ή επιβραδύνεται από πρόσωπα. Από τα πρόσωπα που εκλέγονται. Κατά συνέπεια, έχει και μάλιστα μεγάλη αξία η συμμετοχή όλων μας στις εκλογικές διαδικασίες, όσο και αν αυτό είναι επώδυνο, ενίοτε κουραστικό και βέβαια πρέπει να απαντήσουμε και στο δίλημμα «τον δικό μας ή τον αξιότερο». Ειδικά για το τελευταίο, θεωρώ ότι οι έχοντες υψηλό αντιληπτικό επίπεδο πολιτικών διεργασιών, θέτουν κριτήρια και απομονώνουν τους ανθρώπινους συναισθηματισμούς.

Μεταξύ των πολλών ψηφοδελτίων που κυκλοφορούν, ποιο να επιλέξω;

Θεωρώ ότι δεν υπερβάλλω αν ισχυριστώ ότι από τα όσα μέχρι σήμερα έχουμε ακούσει, έχουμε διαβάσει, έχουμε ενημερωθεί, το ψηφοδέλτιο που έχει να παρουσιάσει έργο, αλλά και προοπτική είναι το ψηφοδέλτιο «Αλληλεγγύη» του Απόστολου Τζιτζικώστα. Σε ότι αφορά το έργο που έχει παραχθεί, λογικό ερώτημα, είναι όλα τέλεια; Προφανώς όχι, είναι όμως κάτι χειροπιαστό, το οποίο έχει βέβαια περιθώρια βελτίωσης, αλλά σε κάθε περίπτωση αποτελεί μια βάση διαλόγου. Αναφορικά με την «προοπτική», όσο και αν ακούγεται περίεργο, ο χώρος της κεντροαριστεράς, παρότι θεωρεί τον χώρο του οράματος προνομιακό, στην εκλογική αυτή μάχη δεν έχει να παρουσιάσει τίποτε απολύτως.

Αντίθετα ο φερόμενος «συντηρητικός» χώρος, παρότι δεν αρέσκεται σε οράματα και θεωρητικισμούς, έχει να παρουσιάσει μια εικόνα για το αύριο. Το πρόσωπο του επικεφαλής, το έργο που έχει παραχθεί με τις μικρές παρατηρήσεις και το ρεαλιστικό σχέδιο για το αύριο, είναι και οι λόγοι κάνουν ελκτικό το ψηφοδέλτιο «Αλληλεγγύη» του Απόστολου Τζιτζικώστα.

Από τους υποψηφίους, ποιον να επιλέξω;

Είναι και το δυσκολότερο ερώτημα προς απάντηση, καθότι αν υποκριτικά προτείνω κάποιον άλλο, πρέπει να αιτιολογήσω το γιατί επέλεξα να κατέβω. Συνεπώς και επειδή θέλω να είμαι ειλικρινής απέναντί σας, θα ήθελα για το δικό μου πρόσωπο τη στήριξή σας, γιατί έχω διάθεση να προσφέρω και βάσεις να το υποστηρίξω.

Ολυμπία Σουγιουλτζή
Υποψήφια Περιφερειακή Σύμβουλος
Με τον Απόστολο Τζιτζικώστα.

Χθες στα γραφεία της ΔΕΥΑΒ

Υπογράφηκε η σύμβαση για την αντικατάσταση αμιαντοσωλήνων στο δίκτυο ύδρευσης της Βέροιας

Γ. Ορφανίδης: «Το έργο μας μπορεί να θάβεται αλλά δεν χάνεται»

Υπογράφηκε χθες Τετάρτη 22 Μαΐου 2019 στα γραφεία της ΔΕΥΑΒ η σύμβαση του έργου, «Αντικατάσταση Αμιαντοσωλήνων Εσωτερικού Δικτύου ύδρευσης πόλης Βέροιας», μεταξύ του Προέδρου του Δ.Σ. της ΔΕΥΑΒ κ. Γεώργιου Ορφανίδη και του αναδόχου της εταιρείας κ. Μεταξά Βασιλείου. Στην υπογραφή παραβρέθηκαν και τα μέλη του Δ.Σ. κα Μυρτώ Μπέτζιου και Κωνσταντίνος Γραμματικός.

Το έργο προϋπολογισμού #800.000,00ευρώ#, αφορά την αντικατάσταση των σωλήνων αμιάντου που βρίσκονται στο εσωτερικό δίκτυο
ύδρευσης της πόλης της Βέροιας, με τη δαπάνη των εργασιών να ανέρχεται στο συνολικό ποσό των #426.560,00ευρώ#.

Μετά την υπογραφή ο Πρόεδρος του Δ.Σ. κ. Γ. Ορφανίδης δήλωσε ότι: «Το έργο αυτό κρίνεται σπουδαίο για την πόλη, διότι αντικαθιστά συνολικά ένα δίκτυο παλαιό, με ένα νέο και σύγχρονο, δίδοντας στους πολίτες ένα τελικό προϊόν υψηλής ποιότητας, ανάλογο των υπηρεσιών που παρέχει η επιχείρηση. Το σλόγκαν της ΔΕΥΑΒ «Το έργο μας μπορεί να θάβεται αλλά δεν χάνεται», παραμένει επίκαιρο όσο ποτέ».

Ο Κώστας Καλαϊτζίδης χαιρετίζει την αθώωση των αγροτών

Η χθεσινή ομόφωνα αθωωτική δικαστική απόφαση για τους εκπροσώπους του Αγροτικού Συλλόγου Γεωργών Βέροιας που αντιμετώπιζαν κατηγορίες επειδή συμμετείχαν σε αγροτικές κινητοποιήσεις για διεκδίκηση σοβαρών και δίκαιων αιτημάτων του κλάδου τους, είναι μια απόφαση που τους δικαιώνει απόλυτα και παράλληλα είναι μια απόφαση που αντανακλά στο σύνολο του αγροτικού κόσμου της περιοχής μας.

Οι αγρότες της Ημαθίας και οι εκπρόσωποί τους, ουδέποτε λειτούργησαν αδιάλλακτα, ποτέ δεν αρνήθηκαν τον διάλογο και πάντα αγωνίζονται με αρχές για την αξιοπρέπειά τους και για τη δικαίωση του μόχθου τους, λειτουργώντας ως μέλη του ευρύτερου κοινωνικού συνόλου, δημοκρατικά και με σεβασμό στη νομιμότητα, στους συμπολίτες τους και στις άλλες κοινωνικές ομάδες που συχνά συμπαραστέκονται στο πλευρό τους.

Με τις ίδιες αρχές στέκομαι κι εγώ απέναντί τους, ως αντιπεριφερειάρχης Ημαθίας κι αυτός είναι ο λόγος που συνεχώς βρίσκομαι στο πλευρό τους, συμπαραστέκομαι στον αγώνα τους, συζητώ και αναζητώ λύσεις μαζί τους και πάντα ανταποκρίνομαι στις προσκλήσεις για να συμπορευόμαστε μαζί στους δρόμους του αγώνα τους, συμβολικά αλλά και για έμπρακτη αναγνώριση των δίκαιων αιτημάτων τους.

Αυτός είναι ο λόγος που και χθες Δευτέρα βρέθηκα μαζί τους στο δικαστήριο, στάθηκα και πάλι στο πλευρό τους, όπως θα κάνω ξανά για όλους όσους βρεθούν στην ίδια θέση με τους εκπροσώπους του Αγροτικού Συλλόγου Γεωργών Βέροιας. Κι αυτός είναι ο λόγος που χαιρετίζω και δημόσια, την αθώωσή τους.

Κώστας Καλαϊτζίδης
Αντιπεριφερειάρχης Ημαθίας

27 έως τις 31 Μαΐου

Ιατρική Εβδομάδα αφιερωμένη στον Άγιο Λουκά τον ιατρό, στα φετινά Παύλεια της Μητρόπολης

-Σε συνεργασία με φορείς Υγείας του Νομού

Ιατρική Εβδομάδα αφιερωμένη στον Άγιο Λουκά τον Ιατρό, διοργανώνει στο πλαίσιο των φετινών Παυλείων,η Ιερά Μητρόπολη Βεροίας, Ναούσης και Καμπανίας σε συνεργασία με: τον Ιατρικό Σύλλογο Ημαθίας, τον Φαρμακευτικό Σύλλογο Ημαθίας, τα Νοσοκομεία Βέροιας και Νάουσας και τον Ελληνικό Ερυθρό Σταυρό Π.Τ. Βέροιας και Νάουσας. Οι εκδηλώσεις θα γίνουν από τις 27 έως τις 31 Μαΐου, σύμφωνα με το παρακάτω πρόγραμμα:

Δευτέρα 27 Μαΐου 2019, 7:30 π.μ. Υποδοχή των Ιερών Λειψάνων του Αγίου Λουκά και Αρχιερατική Θεία Λειτουργία στον Ιερό Ναό Αγίου Λουκά του Ευαγγελιστού Νοσοκομείου Βεροίας.

• **Δευτέρα 27 Μαΐου 2019, 7:30μ.μ.** Ενημερωτική ιατρική εσπερίδα (καρδιοπάθειες, δερματοπάθειες, ωτορινο-λαρυγγολογικά θέματα) στο Μητροπολιτικό Κέντρο ΠΑΝΤΑΝΑΣΣΑ στη Νάουσα.

• **Τρίτη 28 Μαΐου 2019, 6:30 μ.μ.**Υποδοχή τιμίας Κάρας Αγίου Παρθενίου Λαμψάκου και Μέγας Πανηγυρικός Πολυαρχιερατικός Εσπερινός για την εορτή της μετακομιδής του Ιερού Λειψάνου του Αγίου Λουκά στον Ιερό Ναό Αγίου Λουκά της Ιεράς Μονής Παναγίας Δοβρά.

• **Τρίτη 28 Μαΐου 2019, 7:00 μ.μ.** Ενημερωτική ιατρική εσπερίδα (γυναικείος καρκίνος) στο Πνευματικό Κέντρο του Ιερού Ναού Αγίων Αποστόλων Κυμίνων.

• **Τετάρτη 29 Μαΐου 2019, 7:00 π.μ.** Πολυαρχιερατικό Συλλείτουργο για την εορτή της μετακομιδής του Ιερού Λειψάνου του Αγίου Λουκά στον Ιερό Ναό Αγίου Λουκά της Ιεράς Μονής Παναγίας Δοβρά.

• **Τετάρτη 29 Μαΐου 2019, 7:00 μ.μ.** «Στη διακονία του Θεού και των ανθρώπων», Επιστημονική εσπερίδα αφιερωμένη στον Άγιο Λουκά – καλλιτεχνική έναρξη των ΚΕ΄ ΠΑΥΛΕΙΩΝ στο Χώρο Τεχνών του Δήμου Βέροιας.

• **Πέμπτη 30 Μαΐου 2019, 7:30 μ.μ.** Ενημερωτική ιατρική εκδήλωση (νευρολογικά και ορθοπεδικά θέματα) Δημοτική Βιβλιοθήκη «Δημητρίου Κυριάκου Χαντέ» Χαλάστρα.

• **Παρασκευή 31 Μαΐου 2019, 7:30 π.μ.**Υποδοχή των Ιερών Λειψάνων του Αγίου Λουκά και Αρχιερατική Θεία Λειτουργία στον Ιερό Ναό Αγίας Τριάδος Νοσοκομείου Νάουσας.

• **Παρασκευή 31 Μαΐου 2019, 7:30 μ.μ**.«Πρώτες Βοήθειες», Ενημερωτική εκδήλωση στο Πνευματικό Κέντρο του Ιερού Ναού Αγίων Κωνσταντίνου και Νικοδήμου Βεροίας.

Η είσοδος σε όλες τις εκδηλώσεις είναι ελεύθερη.

ΔΗΜΟΤΙΚΕΣ ΕΚΛΟΓΕΣ 2019

Προτεραιότητα στον Πολίτη: ο Αντώνης Μαρκούλης στο Μακροχώρι

Δυναμική συγκέντρωση και θερμή υποδοχή στον Αντώνη Μαρκούλη επεφύλαξε το Μακροχώρι το βράδυ της Τρίτης (21/5). Ο Αντώνης Μαρκούλης ζήτησε να τεθούν στο χρονοντούλαπο της ιστορίας αυτοί που επί χρόνια εμπαίζουν τους πολίτες, επιδεικνύοντας ανικανότητα, αδιαφορία και αβελτηρία απέναντι στα προβλήματα που επίμονα ζητούν λύση, δίχως ανταπόκριση μέχρι σήμερα. Χαρακτήρισε σκανδαλώδη τον τρόπο διαχείρισης των θεμάτων από τη σημερινή Δημοτική Αρχή, σε ζητήματα όπως ο βιολογικός καθαρισμός, τα λύματα του οποίου καταλήγουν στην Τάφρο 66 λόγω επιδεικτικής αδιαφορίας, η αγροτική οδοποιία, ο εγκαταλειμμένος νεολιθικός οικισμός της Ν. Νικομήδειας, η καθαριότητα, τα αδέσποτα κ.α. Ο συνδυασμός «Προτεραιότητα στον Πολίτη» θα βάλει μπροστά τα έργα που θα ανακουφίσουν τον δημότη και θα δώσουν αναπτυξιακή ώθηση στην περιοχή, δεσμεύθηκε ο Αντώνης Μαρκούλης. Αναφέρθηκε σε μια σειρά παρεμβάσεων που ήδη η παράταξη έχει επεξεργαστεί και ζήτησε τη στήριξη και την εμπιστοσύνη των πολιτών ώστε, αφ' ενός να δώσουν την πρέπουσα απάντηση στη σημερινή Δημοτική Αρχή , αφ' ετέρου να τους δοθεί η ευκαιρία να διαπιστώσουν ότι σύντομα μία διαφορετική ημέρα θα ξημερώσει για το την περιοχή του Μακροχωρίου και τον Δήμο Βέροιας συνολικά.

Με εμπειρία και γνώση στην επόμενη τετραετία!

Της Μυρτώς Μπέτζιου*

Ελάχιστες ώρες μας χωρίζουν από τις κάλπες της Κυριακής και ο προεκλογικός αγώνας κορυφώνεται, για όλους τους υποψήφιους, στις πιο κρίσιμες εκλογές για την Αυτοδιοίκηση.

Η Δημοτική Αρχή που θα προκύψει θα κληθεί να διαχειριστεί το Δήμο Βέροιας και να προχωρήσει σε έργα και λύσεις σύμφωνα με τις προγραμματικές θέσεις των συνδυασμών.

Η παράταξη του Κώστα Βοργιαζίδη έχει δοκιμαστεί την τελευταία πενταετία, έχει καταφέρει να κρατήσει το Δήμο, με μέτρο και ψυχραιμία -μέσα στην κρίση- σε ένα αξιοπρεπές επίπεδο για τους πολίτες, στο πλαίσιο των αντικειμενικών δυσκολιών και δυνατοτήτων των ΟΤΑ και έχει καταγράψει θετικά αποτελέσματα σε πολλούς τομείς με την ανταπόκριση και των πολιτών.

Η συνέχεια της υπάρχουσας Δημοτικής Αρχής είναι μια δεύτερη ευκαιρία για το Δήμο, με εγγύηση την εμπειρία από τα θετικά και την γνώση από τα αρνητικά της θητείας της.

Για τη βελτίωση της ζωής και του έργου της «Δράσης με γνώση», του συνδυασμού στον οποίο συμμετέχω, θεωρώ ότι έχω ατομική ευθύνη ως πολίτης για την πραγμάτωσή του.

Το προσωπικό μου στοίχημα μπορεί να κερδηθεί, μόνο με τη δική σας εμπιστοσύνη. Εκτιμώ ότι δεν θα διαψεύσω την επιλογή σας και πρωτίστως δεν θα διαψεύσω τις προσωπικές μου προσδοκίες για την πόλη μου, στο μερίδιο που μου αναλογεί.

Καλή επιτυχία σε όλους τους υποψήφιους!

***Πολιτικός Μηχανικός**
Υποψήφια δημοτική σύμβουλος Βέροιας
με τον συνδυασμό του Κώστα Βοργιαζίδη
«Δράση με Γνώση»

ΔΗΜΟΤΙΚΕΣ ΕΚΛΟΓΕΣ 2019

«Καλλίστρατε, γιατί να σε ψηφίσω;»

Ζητώ την ψήφο σας επειδή πιστεύω στη συμμετοχή και στο αποτέλεσμα. Στο Δημοτικό Συμβούλιο της Βέροιας θα συμμετέχω με λύσεις που μελετάω καιρό. Θα εργάζομαι για την πόλη και τα χωριά μας σε μια περίοδο που η αγροτική παραγωγή εξελίσσεται, η ψηφιακή επικοινωνία επιταχύνει διαδικασίες, ο τουρισμός γίνεται μοχλός ανάπτυξης, ο πληθυσμός μεγαλώνει, αγωνιά και αξίζει πρόνοια και σιγουριά.

Να με ψηφίσετε, γιατί η Βέροια χρειάζεται νέους ανθρώπους, μετριοπαθείς στην έκφρασή τους και δημοκράτες στη δράση τους. Χρειάζεται επίσης, εκείνους που ανήκουν σε μια νέα γενιά πολιτικών που δεν έχουν φθαρεί. Έχοντας ζήσει τόσο στην Ελλάδα όσο και στη Σουηδία φέρνω ιδέες που τις έχω δει να εφαρμόζονται στο εξωτερικό και πιστεύω ότι μπορούμε να τις εφαρμόσουμε και στη Βέροια. Συνοψίζονται στο τετράπτυχο εξωστρέφεια, επένδυση στις νέες τεχνολογίες, αλληλεγγύη, και διαφάνεια.

Η εξωστρέφεια οδηγεί στη δημιουργία πλούτου και νέων θέσεων εργασίας. Ο τουριστικός κλάδος είναι πεδίο εξωστρέφειας. Η καλλιέργεια διαπολιτισμικών σχέσεων με άλλες χώρες είναι ένας άξονας πολιτικής πάνω στον οποίο πολλές πρακτικές δράσεις μπορούν να αναπτυχθούν, π.χ. διεθνές θερινό σχολείο στη Βέροια με σημείο αναφοράς τις Αιγές.

Η επένδυση στις νέες τεχνολογίες μπορεί να αλλάξει τον τρόπο που δουλεύουμε και να βελτιώσει την καθημερινότητα των δημοτών. Η δημιουργία ενός δημοτικού γραφείου καινοτομίας θα τονώσει την επιχειρηματικότητα και θα στηρίξει τους νέους επαγγελματίες.

Στον τομέα της πρόνοιας πιστεύω ότι μπορούμε να ενεργοποιηθούμε περισσότερο με τη δημιουργία πρότυπων μονάδων στήριξης των ηλικιωμένων και των οικογενειών τους.

Και όλα αυτά μέσα σε ένα πλαίσιο διαφάνειας και λογοδοσίας. Η αμφίδρομη επικοινωνία με τους πολίτες μέσω του διαδικτύου, αλλά και η ζωντανή κάλυψη των συνεδριάσεων του Δημοτικού Συμβουλίου είναι δύο μόνο τρόποι που αυτή η ιερή σχέση εμπιστοσύνης μπορεί να στηριχθεί καθ' όλη τη διάρκεια της θητείας της δημοτικής αρχής.

Στην επόμενη δημοτική διοίκηση το κρίσιμο μέγεθος θα είναι οι δυνάμεις συνεργασίας και όχι, οι διαχωριστικές κομματικές γραμμές. Γι' αυτό συστρατεύθηκα με τον συνδυασμό «Δράση με Γνώση». Γιατί εκπροσωπεί την ενωτική νοοτροπία που χρειαζόμαστε. Γιατί είναι σημαντικό να εκφράζουμε την πολιτική μας θέση αναζητώντας κοινούς δρόμους. Ευθέως. Δίχως υπεκφυγές. Με απλότητα και αλήθεια.

Να με ψηφίσετε στις 26 Μαΐου, ελπίζω να το κάνετε. Θα δώσω το 100% των δυνάμεών μου για να δικαιώσω την ψήφο σας.

δράση με γνώση

«Άξονας 8ος: Τοπικές κοινότητες - Ύπαιθρος»

Το Πρόγραμμα του Κώστα Βοργιαζίδη για την επόμενη τετραετία (2019-2023)

Για το συνδυασμό μας η επένδυση σε έργα υποδομής και η δημιουργία συνθηκών ανάπτυξης στις τοπικές κοινότητες του Δήμου Βέροιας ήταν και παραμένει θεμελιώδης. Βασισμένοι στην πεποίθηση ότι όλοι οι πολίτες σε κάθε γωνιά του δήμου πρέπει να απολαμβάνουν τις ίδιες ευκαιρίες και δικαιώματα, ολοκληρώσαμε, προχωράμε και σχεδιάζουμε μια σειρά σημαντικών έργων που βελτιώνουν την ποιότητα ζωής των κατοίκων της υπαίθρου και υποστηρίζουν την αγροτική και κτηνοτροφική παραγωγή, την κυριότερη πηγή εισοδήματος στις τοπικές μας κοινότητες.

Τι έγινε μέχρι σήμερα:

• Εντάξαμε τουλάχιστον 1.300.000€ για έργα αγροτικής οδοποιίας τοπικών κοινοτήτων στο Επιχειρησιακό Πρόγραμμα «Αγροτική Ανάπτυξη».

• Υλοποιήσαμε και ολοκληρώνουμε έργα αρδευτικών υποδομών περίπου 580.000€ στις Δημοτικές Ενότητες Μακεδονίδας και Βεργίνας.

• Ολοκληρώσαμε, υλοποιούμε και εντάξαμε σε προγράμματα σημαντικά έργα ύδρευσης-αποχέτευσης σε πολλές περιοχές του Δήμου.

• Προχωρήσαμε και ολοκληρώνουμε διανοίξεις-ασφαλτοστρώσεις σε τοπικές κοινότητες μέσω του προγράμματος «Ενδοδημοτική Οδοποιία».

• Εξασφαλίσαμε μέσα από τα προγράμματα «Πράσινο Ταμείο» και «Φιλόδημος ΙΙ» ένα ποσό περίπου 1.000.000€ για την ανακατασκευή και πιστοποίηση 19 παιδικών χαρών στις τοπικές κοινότητες του Δήμου ενώ έχουμε ήδη πιστοποιήσει μια παιδική χαρά στο Μακροχώρι.

• Υλοποιήσαμε το έργο «Ανάδειξης Οικισμού Σελίου», ύψους περίπου 1.000.000€, το οποίο περιελάμβανε ανάπλαση της κεντρικής πλατείας του Σελίου και την αναμόρφωση της εισόδου του χωριού με παρεμβάσεις στο χώρο στάθμευσης, τα πεζοδρόμια, τα καθιστικά και της παιδικής χαράς.

Ταυτόχρονα, σχεδιάζουμε νέα έργα και παρεμβάσεις με σεβασμό στις προτεραιότητες που θέτουν οι ίδιοι οι κάτοικοι των οικισμών: πλατείες, πεζοδρόμια, κτίρια κοινοτικών καταστημάτων, πολιτιστικά κέντρα, παιδικές χαρές, διανοίξεις-ασφαλτοστρώσεις, συντηρήσεις οδών τοπικών κοινοτήτων, αντιπλημμυρικά και αποστραγγιστικά έργα, λήψη προληπτικών μέτρων για την αντιπυρική προστασία των δασικών εκτάσεων, επέκταση του δικτύου δωρεάν Wi-Fi σε όλα τα χωριά του Δήμου Βέροιας.

Αναβάθμιση Οικιστικού Τοπίου – Ποιότητα Ζωής

• Υλοποίηση ανάπλασης οικισμού Βεργίνας

• Ολοκλήρωση έργου κατασκευής πεζοδρομίων Τ.Κ. Σφηκιάς

• Υλοποίηση των εγκεκριμένων έργων από το Πρόγραμμα LEADER, όπως:

-«Ανάπλαση της Πλατείας Μακροχωρίου», μπροστά από το Δημοτικό Κατάστημα (πρώην Δημαρχείο), προϋπολογισμού 440.000€

-«Αναβάθμιση της Δημοτικής Βιβλιοθήκης και Κέντρου Μουσικής Μακροχωρίου», προϋπολογισμού 125.500€

-«Συντήρηση - Επισκευή - Αναβάθμιση Αίθουσας Πολλαπλών Χρήσεων Πολιτιστικού Κέντρου Νέας Νικομήδειας για Δημιουργία Εκθετηρίου Τοπικής Πολιτιστικής Κληρονομιάς», προϋπολογισμού 148.837€, με στόχο την προβολή των τοπικών προϊόντων

-«Κατασκευή Μεταλλικών Κερκίδων στο γήπεδο Αγίου Γεωργίου», προϋπολογισμού 307.520€

Αγροτική Οδοποιία

• Ολοκληρώνουμε την υλοποίηση των ακόλουθων έργων:

-«Αγροτική οδοποιία στο αγρόκτημα Μαυροδενδρίου και Μακροχωρίου του Δήμου Βέροιας», προϋπολογισμού 440.572€

-Αγροτική οδοποιία στο αγρόκτημα Αγίου Γεωργίου του Δήμου Βέροιας», προϋπολογισμού 251.720€

• Διεκδικούμε τη χρηματοδότηση από το πρόγραμμα «ΦΙΛΟΔΗΜΟΣ» των έργων:

-«Αγροτική οδοποιία στα αγροκτήματα Μακροχωρίου και Ν. Νικομήδειας», προϋπολογισμού 380.680€

-«Αγροτική οδοποιία στο αγρόκτημα Τριλόφου», προϋπολογισμού 719.200€

• Προχωράμε σε εργασίες βελτίωσης του δικτύου αγροτικής οδοποιίας στις ορεινές Τοπικές Κοινότητες του Δήμου Βέροιας

Αρδευτικά Δίκτυα

• Διεκδικούμε τη χρηματοδότηση από το πρόγραμμα «ΑΓΡΟΤΙΚΗ ΑΝΑΠΤΥΞΗ» του έργου «Αρδευτικό Δίκτυο Οικισμού Μέσης», προϋπολογισμού 1.764.000€.

• Επιπλέον, προωθούμε την κατασκευή των ακόλουθων έργων:

-«Βελτίωση αρδευτικών υποδομών Τοπικής Κοινότητας Παλατιτσίων»

-«Αρδευτικές υποδομές Τοπικής Κοινότητας Αγίας Βαρβάρας»

-«Αρδευτικό Φράγμα Τριλόφου» στη θέση Βράνα Πέτρα

• Προχωράμε στη σταδιακή επέκταση - βελτίωση όλων των υφιστάμενων αρδευτικών δικτύων

Ύδρευση-Αποχέτευση

Ήδη έχουν ενταχθεί ή δρομολογηθεί μέσω της υποβολής σχετικών προτάσεων χρηματοδότησης τα ακόλουθα έργα:

-«Εκσυγχρονισμός Δικτύου Ύδρευσης στον Οικισμό Μακροχωρίου», προϋπολογισμού 2.730.000€

-«Κατασκευή Εσωτερικού Δικτύου Αποχέτευσης της Τ.Κ. Διαβατού», προϋπολογισμού 3.800.000€

-«Ολοκληρωμένη Διαχείριση Λυμάτων Δ.Ε Βεργίνας», προϋπολογισμού 11.000.000€, για δίκτυα αποχέτευσης σε Βεργίνα και Παλατίτσια

-«Κατασκευή Δικτύου Αποχέτευσης της Τ.Κ. Αγίου Γεωργίου», προϋπολογισμού 5.000.000€

Και διεκδικούμε χρηματοδότηση για την κατασκευή:

-Δικτύου Αποχέτευσης οικισμού Κουλούρας και σύνδεσης με την Εγκατάσταση Επεξεργασίας Λυμάτων (Ε.Λ.Λ.) Βέροιας

-Εσωτερικού Δικτύου Αποχέτευσης – Συλλεκτήριος Αγωγός του οικισμού Καστανιάς

-Εσωτερικού Δικτύου Αποχέτευσης – Συλλεκτήριος Αγωγός του οικισμού Ν. Λυκογιάννης

-Εσωτερικού Δικτύου Αποχέτευσης – Εξωτερικού Αγωγού και σύνδεσης με Ε.Λ.Λ. Βέροιας της Τ.Κ. Ν. Νικομήδειας

-Εσωτερικού Δικτύου Αποχέτευσης και Εξωτερικού Αγωγού των Τ.Κ. Γεωργιανών – Τριποτάμου – Κομνηνίου

-Δικτύου Αποχέτευσης ¬– Συλλεκτήριος Αγωγός της Τ.Κ. Τριλόφου

-Δικτύου Αποχέτευσης της Τ.Κ. Φυτειάς

-Μονάδας Επεξεργασίας Λυμάτων στις Τοπικές Κοινότητες Δασκίου, Σφηκιάς, Ελαφίνας, Χαράδρας και Πολυδενδρίου της Δ.Ε. Μακεδονίδος

-Νέου Εσωτερικού Δικτύου Ύδρευσης της Τ.Κ. Διαβατού

Παράλληλα, σχεδιάζουμε τη σταδιακή ολοκλήρωση των υφιστάμενων δικτύων αποχέτευσης σε όλα το Δήμο Βέροιας και συγκεκριμένα στις Τοπικές Κοινότητες Κάτω Βερμίου, Κουμαριάς, Ράχης, Ασωμάτων, Αγίας Βαρβάρας, Μέσης, Χαράδρας και Ελαφίνας.

#συνεχίζουμε_μαζί_μπροστά

Ο ΑΓΡΟΤΙΚΟΣ ΣΥΝΕΤΑΙΡΙΣΜΟΣ ΒΕΡΟΙΑΣ «VENUS GROWERS» ΕΝΔΙΑΦΕΡΕΤΑΙ ΓΙΑ ΠΡΟΣΛΗΨΕΙΣ ΠΡΟΣΩΠΙΚΟΥ ΓΙΑ ΤΗΝ ΚΑΛΟΚΑΙΡΙΝΗ ΠΕΡΙΟΔΟ ΣΤΟ ΕΡΓΟΣΤΑΣΙΟ ΤΗΣ ΒΕΡΟΙΑΣ ΚΑΙ ΤΗΣ ΑΛΕΞΑΝΔΡΕΙΑΣ

venus GROWERS

ΤΑ ΑΠΑΙΤΟΥΜΕΝΑ ΔΙΚΑΙΟΛΟΓΗΤΙΚΑ ΓΙΑ ΥΠΟΒΟΛΗ ΑΙΤΗΣΗΣ ΕΠΟΧΙΚΩΝ ΕΡΓΑΖΟΜΕΝΩΝ ΕΙΝΑΙ ΤΑ ΠΑΡΑΚΑΤΩ:

1. **Πρωτότυπο** Δελτίο Αστυνομικής ταυτότητας και μια **φωτοτυπία**,
2. **Α.Φ.Μ.** (σε φωτοτυπία του εκκαθαριστικού της εφορίας η της βεβαίωσης απόδοσης),
3. **Αρ. Μητρώου ΙΚΑ** (φωτοτυπία από ατομικό λογαριασμό),
4. **Α.Μ.Κ.Α.** (σε φωτοτυπία),
5. **Επικυρωμένο αντίγραφο Πιστοποιητικού υγείας** εργαζομένων σε εργοστάσια υγειονομικού ενδιαφέροντος
6. **Βιβλιάριο καταθέσεων Τράπεζας Πειραιώς** σε φωτοτυπία **(πρώτο το όνομα του εργαζόμενου).**
7. **Αποδεικτικό διεύθυνσης κατοικίας** (από λογαριασμό ΔΕΗ ή τηλεφωνίας)

ΕΠΙΠΛΕΟΝ:
ΓΙΑ ΤΟΥΣ ΑΣΦΑΛΙΣΜΕΝΟΥΣ ΣΤΟΝ ΟΓΑ:
- Ασφαλιστική ενημερότητα ΟΓΑ

ΓΙΑ ΤΟΥΣ ΑΛΛΟΔΑΠΟΥΣ:
- **ΠΡΩΤΟΤΥΠΕΣ** άδειες παραμονής και εργασίας,
- **ΔΙΑΒΑΤΗΡΙΟ**

ΕΠΙΠΛΕΟΝ
ΔΕΧΕΤΑΙ ΑΙΤΗΣΕΙΣ ΓΙΑ ΤΗΝ ΚΑΛΥΨΗ ΘΕΣΕΩΝ ΜΕ ΤΙΣ ΠΑΡΑΚΑΤΩ ΕΙΔΙΚΟΤΗΤΕΣ:

1.Τεχνίτης ή Αρχιτεχνίτης ή Εργοδηγός Μηχανικός εγκαταστάσεων 2ης ειδικότητας
2. Αρχιτεχνίτης Μηχανικός εγκαταστάσεων 4ης ειδικότητας- Θερμαστής
3. Τεχνίτης ή Αρχιτεχνίτης ή Εγκαταστάτης Ηλεκτρολόγος Α΄ Ειδικότητας
4. Χειριστές Κλαρκ

ΑΠΑΙΤΟΥΜΕΝΑ ΔΙΚΑΙΟΛΟΓΗΤΙΚΑ :
- Άδεια χειριστή μηχανημάτων έργου δεύτερης ειδικότητας ή
- Άδεια βοηθού χειριστή μηχανημάτων έργου

Πληροφορίες στα τηλέφωνα: 23310 23311, 23310 70663 εσωτερικό 141 και 123.
Mail: venus@venusgrowers.gr,www.venusgrowers.gr

ΔΗΜΟΤΙΚΕΣ ΕΚΛΟΓΕΣ 2019

Στέργιος Μουρτζίλας: Η Ημαθία είναι ευλογημένος τόπος, χρειάζεται όραμα, συνεργασία και αφιέρωση στον κοινωνικό αγώνα, έξω από προσωπικά συμφέροντα

Φίλες και φίλοι αποφάσισα να συμμετάσχω στην μάχη των περιφερειακών εκλογών, στο πλευρό του Απόστολου Τζιτζικώστα, γιατί ο εφησυχασμός και η εσωστρέφεια είναι ο χειρότερος σύμβουλος.

Αποδεχόμενος την τιμητική του πρόταση και εκτιμώντας το έργο που έχει επιτελέσει στέκομαι δίπλα του, γιατί οι πολίτες απαιτούν αποτελεσματική δράση και ουσιαστικές απαντήσεις στους προβληματισμούς τους.

Με ενδιαφέρει το αποτέλεσμα στην καθημερινότητα των συμπολιτών μου και αυτό ακριβώς έχω εμπράκτως αποδείξει στις μέχρι σήμερα θέσεις ευθύνης που ανέλαβα.

Κύρια παράμετρος της μέχρι σήμερα διαδρομής μου και βασικός γνώμονας των προσπαθειών μου, συνιστά το γεγονός ότι, πάνω και πρώτα από όλα υπηρετούμε τον άνθρωπο.

Στο πλαίσιο αυτό θα αγωνιστώ:

Να δημιουργήσουμε ανάπτυξη για να κρατήσουμε τα παιδιά μας στον τόπο τους.

Να υποστηρίξουμε με οργανωμένες δράσεις τον αγροτικό τομέα και τους αγρότες που είναι η βάση της τοπικής οικονομίας και ανάπτυξης.

Να οργανώσουμε τον τουρισμό μας με συνέργειες αναδεικνύοντας συνδυαστικά τις μοναδικές παγκόσμιες αρχαιότητες μας, τα θρησκευτικά κέντρα της Ημαθίας, τον φυσικό πλούτο και ομορφιές και τα διατροφικά προϊόντα που παράγουμε.

Να αξιοποιήσουμε τα ευρωπαϊκά προγράμματα για κάθε τομέα.

Στέργιος Μουρτζίλας
Υποψήφιος περιφερειακός
σύμβουλος στην Ημαθία με την
ΑΛΛΗΛΕΓΓΥΗ ΤΟΥ Απόστολου Τζιτζικώστα

Ομιλία Π. Γκυρίνη στο Πλατύ

Ώρα ευθύνης
δήμος Αλεξάνδρειας
Παναγιώτης Γκυρίνης

Από το Πλατύ ξεκίνησε τις ομιλίες του στις τέσσερις έδρες των δημοτικών ενοτήτων του Δήμου Αλεξάνδρειας ο εκ νέου, υποψήφιος δήμαρχος Αλεξάνδρειας Παναγιώτης Γκυρίνης.

Στην ομιλία του στο Πλατύ ο επικεφαλής του συνδυασμού "Ώρα Ευθύνης" αναφέρθηκε τόσο στο έργο της διοίκησης από το 2014 έως και σήμερα καθώς και στο σχεδιασμό για τη νέα δημοτική περίοδο.

Όπως είπε, έργα συνολικού προϋπολογισμού άνω των 15 εκατομμυρίων ευρώ έγιναν ή αναμένεται να ολοκληρωθούν μέσα στο αμέσως επόμενο χρονικό διάστημα ενώ επεσήμανε ότι επιλογή της Ώρας Ευθύνης δίνει προτεραιότητα αποκλειστικά και μόνο στα έργα ουσίας και απορρίπτει τα έργα βιτρίνας που δεν έχουν καμιά απολύτως χρησιμότητα για τους δημότες.

Επίσης αναφέρθηκε και στα έργα που αναμένεται να ενταχθούν σε χρηματοδοτικά προγράμματα.

Στην αναφορά του στους άλλους υποψηφίους είπε ότι παρουσιάζουν ως "πρόγραμμά" τους έργα τα οποία είτε είναι σε στάδιο ολοκλήρωσης (έφερε ως παράδειγμα παιδική χαρά του Δήμου που αναμένεται να ολοκληρωθεί στο αμέσως επόμενο διάστημα) είτε αναμένεται άμεσα η έναρξή τους.

"Εκμηδενίζουν για προεκλογικούς λόγους τα πάντα ενώ υπόσχονται τα πάντα σε όλους", είπε απευθυνόμενος στους παρευρισκόμενους.

Όπως υπενθύμισε, οι 3 από τους 4 συνυποψήφιους του έχουν θητεύσει σε θέσεις ευθύνης στην τοπική αυτοδιοίκηση αλλά και ως μέλη του Κοινοβουλίου. Και για μια ακόμη φορά έθεσε το ερώτημα γιατί όλα όσα λένε σήμερα, προεκλογικά, δεν τα υλοποίησαν όταν μπορούσαν, όταν είχαν θέσεις αντιδημάρχων, δημάρχων, κοινοταρχών ή βουλευτών.

Πριν από την ομιλία του αλλά και μετά από αυτή ο δήμαρχος Αλεξάνδρειας επισκέφτηκε καταστήματα που βρίσκονται στον πεζόδρομο Πλατέος ενώ συνομίλησε και με αρκετούς συνδημότες μας που βρέθηκαν στη συγκέντρωση.

ΔΗΜΟΤΙΚΕΣ ΕΚΛΟΓΕΣ 2019

Γεωργία Μπατσαρά: Χαιρετίζουμε την αθώωση των τριών συνδικαλιστών των αγροτών μας

Με αφορμή την αθωωτική απόφαση του Εφετείου των τριών συνδικαλιστών του Αγροτικού Συλλόγου Γεωργών Βέροιας, η Υποψήφια Δήμαρχος και επικεφαλής του συνδυασμού «Βέροια ΠΡΩΤεύουσα ΠΟΛΗ» κ. Γεωργία Μπατσαρά, έκανε την ακόλουθη δήλωση:

«Χαιρετίζουμε την αθωωτική απόφαση των τριών συνδικαλιστών Αναστάσιου Χαλκίδη, Ιωάννη Βράνα και Θεόδωρου Παπακωνσταντίνου, μελών της διοίκησης του Αγροτικού Συλλόγου Γεωργών Βέροιας. Ήταν μια αναμενόμενη απόφαση καθώς η δίωξή τους ήταν αποτέλεσμα πολιτικής μεθόδευσης με στόχο την τρομοκράτηση των συνδικαλιστών στους αγώνες που κάνουν για την διεκδίκηση επίλυσης των δίκαιων αιτημάτων των αγροτών μας.

Και εγώ προσωπικά και το σύνολο του συνδυασμού μας «Βέροια ΠΡΩΤεύουσα ΠΟΛΗ», από την πρώτη στιγμή σταθήκαμε κοντά στους αγώνες των αγροτών μας, τόσο κατά την διάρκεια των κινητοποιήσεων, όσο και μετέπειτα σε συναντήσεις που κάναμε με τα μέλη της διοίκησης του Αγροτικού Συλλόγου Γεωργών Βέροιας.

Πιστεύουμε πως η Δημοτική Αρχή, την οποία εκτιμούμε ότι θα αναλάβουμε από την 1η Σεπτεμβρίου, πρέπει να στηρίζει με κάθε τρόπο τις διεκδικήσεις των αγροτών και να προσφέρει κάθε ισχυρό εργαλείο για την δικαίωση των αγώνων τους. Πρέπει να νοιώθουν πως δεν είναι μόνοι τους. Γιατί οι αγρότες μας αξίζουν καλύτερα».

Γεωργία Μπατσαρά: Πιστεύουμε σ΄ένα Δήμο ισχυρό, σύγχρονο και αποτελεσματικό

Από τον συνδυασμό «Βέροια ΠΡΩΤεύουσα ΠΟΛΗ»-Γεωργία Μπατσαρά έγιναν γνωστές οι προτεραιότητες για ένα Δήμο ισχυρό, σύγχρονο και αποτελεσματικό.

Πιστεύουμε σ έναν Δήμο ισχυρό

• Που θα έχει ως κυρίαρχο στόχο την ανάπτυξη, την πρόοδο και την ευημερία, τη δημιουργία νέων Θέσεων εργασίας, που Θα διαθέτει όραμα, γνώση, σχέδιο και προ-παντός μεράκι, όρεξη, πάθος για δουλειά και δημιουργία.

• Μια δημοτική αρχή που Θα λειτουργεί χωρίς στεγανά, δογματισμούς και αγκυλώσεις, ανοικτή σε προτάσεις, νέες ιδέες και στόχους, με ανοιχτούς ορίζοντες και σύγχρονο τρόπο σκέψης.

• "Εναν δήμο που Θα προωθεί την ανάπτυξη συνεργασιών με την Περιφέρεια Κεντρικής Μακεδονίας, την Ιερά Μητρόπολη Βέροιας, την Εφορεία Αρχαιοτήτων, συλλόγους, φορείς, σωματεία, κοινωνικές δομές και με άλλους δήμους του εσωτερικού και του εξωτερικού.

• "Εναν Δήμο που Θα στηρίζει την ιδιωτική πρωτοβουλία, την επιχειρηματικότητα, τον πρωτογενή και δευτερογενή τομέα και τις εξαγωγές, που αποτελούν σταθερή βάση ανάπτυξης της οικονομίας του τόπου μας, προσφοράς θέσεων εργασίας, προόδου και ευημερίας.

• Επανεξετάζουμε και ολοκληρώνουμε έργα που για χρόνια είναι ημιτελή και αφημένα στην τύχη τους (Γέφυρα Κούσιου, χώρος στάθμευσης στην Ελιά, ασανσέρ, κυλιόμενες σκάλες, κολυμβητήριο κ.α.).

• Σχεδιάζουμε νέα έργα στην πόλη και στα χωριά με γνώμονα τις ανάγκες κάθε περιοχής.

• Επανασχεδιάζουμε τις εισόδους της πόλης μας και υλοποιούμε τα κατάλληλα έργα για την ανάδειξη των

• Αναδεικνύουμε τη διαδρομή του νερού που αποτελεί χαρακτηριστικό γνώρισμα της περιοχής μας, προβάλλοντας και αναδεικνύοντας τους παλιούς νερόμυλους της Βέροιας και τον περιβάλλοντα χώρο τους.

• Προωθούμε ολοκληρωμένο πρόγραμμα με τη στήριξη της Ευρωπαϊκής "Ενωσης, για τη συντήρηση, αναπαλαίωση και ανάδειξη των διατηρητέων κτιρίων στις συνοικίες της Μπαρμπούτας και της Κυριώτισσας, σε συνεργασία με τους κατοίκους που διαμένουν σ' αυτές.

Οραματιζόμαστε ένα Δήμο σύγχρονο και αποτελεσματικό

• Με τη μέγιστη αξιοποίηση του ανθρώπινου δυναμικού, με πλήρη σεβασμό στις δυνατότητες και την προσωπικότητα των εργαζόμενων, των άμεσων συνεργατών του δήμου, μέσα από την ανάπτυξη σχέσεων, σεβασμού και αμοιβαίας εμπιστοσύνης.

• Με την εσωτερική αξιολόγηση, αναδιάρθρωση δομών, αρμοδιοτήτων και υπηρεσιών σύμφωνα με τις ανάγκες και βάσει των μελετών, με στόχο τη βελτίωση της διοικητικής ικανότητας του δήμου και με στόχο τις αποδοτικότερες και αποτελεσματικότερες υπηρεσίες, για την καλύτερη εξυπηρέτηση του πολίτη.

• Με τη σύνταξη ενός σύγχρονου στρατηγικού σχεδίου ανάπτυξης σε συνεργασία με Πανεπιστημιακή μονάδα της χώρας.

• Με τη χρησιμοποίηση της κοινωνίας της πληροφορίας και των νέων τεχνολογιών, ώστε να γίνει η Βέροια «έξυπνη πόλη».

• Με την ανάπτυξη δικτύου Wi-fi σε ολόκληρη την πόλη και σ' ολόκληρο το δήμο.

• Με την προτυποποίηση και πιστοποίηση όλων των συστημάτων του δήμου με χρήση σύγχρονων ψηφιακών συστημάτων.

• Με τη λειτουργία τμήματος στο Δήμο, που θα ασχολείται αποκλειστικά με ερευνητικά προγράμματα ανάπτυξης (ευρωπαϊκά και μη), σε συνεργασία με επιστήμονες και πανεπιστημιακά τμήματα, για τη διασύνδεση έρευνας και αγοράς εργασίας (π.χ. εφαρμογή σε αγροτοδιατροφικό τομέα, ανάπτυξη επιχειρήσεων κλπ).

• Με τη στήριξη και προβολή του πρωτογενούς τομέα και των αγροτικών προϊόντων, με την ταυτόχρονη αξιοποίηση ευρωπαϊκών προγραμμάτων

• Με τη λειτουργία τηλεφωνικής γραμμής του πολίτη για άμεσες παρεμβάσεις.

• Με την ενεργοποίηση και απελευθέρωση, στο μέγιστο δυνατό βαθμό, των υγιών, δημιουργικών και παραγωγικών δυνάμεων των κοινωνικών, επιστημονικών, πολιτιστικών, αθλητικών και άλλων συλλόγων, σωματείων και φορέων του δήμου, στηρίζοντας τις δράσεις τους και ενισχύοντας την ύπαρξή τους στις τοπικές κοινωνίες.

• Με τη στήριξη των ευαίσθητων κοινωνικά ομάδων μέσα από την αξιοποίηση των ήδη υπαρχόντων κοινωνικών δομών και την ανάπτυξη νέων βραχυπρόθεσμα.

• Με την προώθηση της ενδοδημοτικής αποκέντρωσης, με παραχώρηση στις κοινότητες εφοδίων και εργαλείων που Θα τις επιτρέψουν να αναπτύξουν τις δικές τους ιδιαίτερες δυνατότητες.

• Με την οργάνωση καλύτερων υπηρεσιών καθαριότητας σε όλα τα χωριά. Την καθημερινή φροντίδα για τα σχολεία και τους παιδικούς σταθμούς (κτιριακές φθορές, Θέρμανση) και τη συνεχή συντήρησή τους στο πλαίσιο των αρμοδιοτήτων του δήμου.

• Με τη συνεχή συντήρηση και καθαριότητα των παιδικών χαρών.

• Με τη δρομολόγηση της μετεγκατάστασης των αστικών και υπεραστικών λεωφορείων από το κέντρο της πόλης, σε συνεργασία με τις διοικήσεις των ΚΤΕΛ και των αστικών λεωφορείων.

• Με την κατάργηση της μηνιαίας κάρτας στάθμευσης για τους ανθρώπους που διαμένουν εντός του πεζοδρομημένου κέντρου - συνοικία Κυριώτισσας - Μπαρμπούτας.

• Με τη συντήρηση και καθαριότητα των κοιμητηρίων και το σχεδιασμό επέκτασης και λειτουργίας νέων μακροπρόθεσμα.

• Με τη συνεργασία με την αστυνομική διεύθυνση για θέματα ασφάλειας των πολιτών

• Με τη συνεργασία με την τροχαία για τη βιώσιμη κινητικότητα.

• Με τη συμμετοχή του δήμου σε εθνικές και διεθνείς εκθέσεις με στόχο την προβολή των συγκριτικών πλεονεκτημάτων μας, του πολιτισμού και των τοπικών προϊόντων μας.

• Με την ανάπτυξη πολιτικών για την ένταξη των προσφύγων και των μεταναστών στην τοπική κοινωνία, όταν αυτό κρίνεται αναγκαίο.

ΔΗΜΟΤΙΚΕΣ ΕΚΛΟΓΕΣ 2019

Οι υποψήφιοι των έξι συνδυασμών

Έξι συνδυασμοί διεκδικούν την ψήφο των πολιτών του Δήμου Βέροιας στις εκλογές της Κυριακής 26 Μαΐου, οι οποίες διεξάγονται φέτος με το σύστημα της απλής αναλογικής, για τη διεκδίκηση των 41 εδρών συνολικά του νέου Δημοτικού Συμβουλίου. Οι συνδυασμοί σύμφωνα και με τη σειρά της ανακήρυξής τους από το Πρωτοδικείου είναι: «Γνώση με Δράση» του νυν Δημάρχου Κώστα Βοργιαζίδη, «Δικαίωμα για Νέα Βέροια» του νυν Δημοτικού Συμβούλου Γιάννη Παπαγιάννη, «Βέροια ΠΡΩΤεύουσα ΠΟΛΗ» της πρώην Βουλευτού Γεωργίας Μπατσαρά, οι «Συνδημότες» του πρώην Αντιδημάρχου Παύλου Παυλίδη, η «Προτεραιότητα στον Πολίτη» του νυν Δημοτικού Συμβούλου Αντώνη Μαρκούλη και η «Λαϊκή Συσπείρωση» του νυν Δημοτικού Συμβούλου Γιώργου Μελιόπουλου.

Οι υποψήφιοι του συνδυασμού «Δράση με Γνώση» Κώστας Βοργιαζίδης

Ο συνδυασμός «Δράση με Γνώση»-Κώστας Βοργιαζίδης έχει έμβλημα ένα άτομο που κρατάει τρία (3) φύλλα και παραπλεύρως αναγράφεται «Δράση με Γνώση.
Οι υποψήφιοι είναι:

Εκλογική Περιφέρεια Αποστόλου Παύλου (Υποψ. Δημ. Σύμβουλοι)
1. ΒΑΛΑΒΑΝΗ ΔΗΜΗΤΡΑ του Θεοδώρου
2. ΒΟΡΓΙΑΖΙΔΟΥ ΑΝΑΣΤΑΣΙΑ του Παναγιώτη
3. ΘΕΟΔΩΡΙΔΗΣ ΘΕΟΔΩΡΟΣ του Ηρακλή
4. ΜΙΧΑΗΛΙΔΟΥ ΑΝΔΡΟΝΙΚΗ (ΝΙΚΗ) του Νικολάου
5. ΠΑΣΧΑΛΙΔΗΣ ΝΙΚΟΛΑΟΣ του Γεωργίου
6. ΣΤΑΥΡΟΠΟΥΛΟΣ ΑΝΔΡΕΑΣ του Σταύρου
7. ΤΣΙΦΛΙΔΗΣ ΗΛΙΑΣ του Κωνσταντίνου
8. ΧΟΛΕΒΑ ΟΛΓΑ του Ελευθερίου

Εκλογική Περιφέρεια Βεργίνας (Υποψ. Δημ. Σύμβουλοι)
1. ΚΑΚΑΓΙΑΝΝΗΣ ΑΠΟΣΤΟΛΟΣ του Αντωνίου
2. ΜΠΑΤΣΙΛΑΣ ΓΕΩΡΓΙΟΣ του Νικολάου
3. ΤΕΤΟΥ ΜΑΡΙΑ του Αντωνίου

Εκλογική Περιφέρεια Βέροιας (Υποψ. Δημ. Σύμβουλοι)
1. ΑΚΡΙΒΟΠΟΥΛΟΣ ΛΕΩΝΙΔΑΣ του Διογένη
2. ΑΝΑΝΙΑΔΟΥ ΒΑΦΕΙΔΟΥ ΑΛΕΞΑΝΔΡΑ του Ανδρέα
3. ΑΣΛΑΝΟΓΛΟΥ ΣΤΥΛΙΑΝΟΣ του Ευαγγέλου
4. ΓΡΗΓΟΡΙΑΔΗΣ ΚΑΛΛΙΣΤΡΑΤΟΣ του Κυριάκου
5. ΔΙΑΜΑΝΤΗΣ ΣΤΕΡΓΙΟΣ του Ιωάννη
6. ΖΕΓΑ ΠΑΡΑΣΚΕΥΗ (ΕΥΗ) του Κωνσταντίνου
7. ΖΙΑΚΑΣ ΚΩΝΣΤΑΝΤΙΝΟΣ του Χρήστου
8. ΙΩΑΝΝΙΔΟΥ (ΧΑΤΖΙΔΗ) ΑΙΚΑΤΕΡΙΝΗ του Κωνσταντίνου
9. ΚΑΡΑΤΖΟΥΛΑΣ ΓΕΩΡΓΙΟΣ του Ιωάννη
10. ΚΙΟΥΡΤΣΙΔΗΣ ΚΩΝΣΤΑΝΤΙΝΟΣ του Λεωνίδα
11. ΚΟΡΩΝΑΣ ΘΕΟΦΙΛΟΣ του Αντωνίου
12. ΚΟΣΜΙΔΗΣ ΑΘΑΝΑΣΙΟΣ (ΣΑΚΗΣ) του Ευθυμίου
13. ΚΟΥΚΟΥΡΙΚΟΥ ΑΡΕΣΤΟΥΛΑ (ΑΡΙΣΤΗ) του Νικολάου
14. ΚΟΥΛΟΥΡΙΩΤΗΣ ΔΙΟΝΥΣΙΟΣ του Σταύρου
15. ΛΑΖΑΡΙΔΗΣ ΑΡΙΣΤΟΜΕΝΗΣ του Αιμίλιου
16. ΛΑΖΑΡΙΔΟΥ ΑΝΑΣΤΑΣΙΑ (ΤΑΣΟΥΛΑ) του Αθανασίου
17. ΛΑΖΑΡΙΔΟΥ ΚΥΡΙΑΚΗ του Γεωργίου
18. ΛΑΜΠΡΙΝΟΥ ΝΙΚΟΛΕΤΑ του Σπυρίδωνος
19. ΛΕΛΕΚΑΚΗΣ ΓΕΩΡΓΙΟΣ του Ευστρατίου
20. ΛΥΚΟΣΤΡΑΤΗΣ ΒΑΣΙΛΕΙΟΣ του Κωνσταντίνου
21. ΜΠΑΝΙΑ ΜΑΡΙΑ (ΜΑΡΙΝΑ) του Ευαγγέλου
22. ΜΠΕΤΖΙΟΥ ΜΥΡΤΩ του Περικλή
23. ΜΥΤΗΛΕΚΑ ΕΛΕΝΗ του Δημητρίου
24. ΟΡΦΑΝΙΔΗΣ ΓΕΩΡΓΙΟΣ του Σταύρου
25. ΠΑΠΑΔΟΠΟΥΛΟΣ ΒΑΣΙΛΕΙΟΣ του Δημητρίου
26. ΠΑΠΑΔΟΠΟΥΛΟΣ ΙΟΡΔΑΝΗΣ του Γεωργίου
27. ΠΑΠΑΔΟΠΟΥΛΟΥ(ΤΑΣΙΑΝΟΠΟΥΛΟΥ) ΚΩΝΣΤΑΝΤΙΑ(ΝΤΙΝΑ) του Ιωάννη
28. ΠΑΠΑΔΟΠΟΥΛΟΥ ΜΑΡΙΑ του Λαζάρου
29. ΠΑΠΑΪΩΑΝΝΟΥ ΜΑΡΙΑ του Αντωνίου
30. ΠΑΣΧΟΥ ΣΟΦΙΑ ΘΕΟΔΩΡΑ του Αναστασίου
31. ΠΕΡΣΙΔΟΥ ΕΥΓΕΝΙΑ του Νικολάου
32. ΠΙΣΚΟΥ ΑΝΑΣΤΑΣΙΑ (ΤΑΣΟΥΛΑ) του Αποστόλου
33. ΠΟΥΛΑΣΟΥΧΙΔΗΣ ΣΥΜΕΩΝ (ΣΙΜΟΣ) του Κωνσταντίνου
34. ΡΙΖΟΣ ΚΩΝΣΤΑΝΤΙΝΟΣ του Μιχαήλ
35. ΣΑΚΑΛΗΣ ΑΡΓΥΡΙΟΣ του Μενελάου
36. ΣΑΡΗΓΙΑΝΝΙΔΗΣ ΕΥΣΤΑΘΙΟΣ του Χρήστου
37. ΣΙΑΚΑΒΑΡΑΣ ΑΘΑΝΑΣΙΟΣ του Αστερίου
38. ΣΙΔΗΡΟΠΟΥΛΟΣ ΑΘΑΝΑΣΙΟΣ του Αποστόλου
39. ΣΤΙΟΚΑ ΔΡΑΓΚΟΛΑ ΘΩΜΑΗ του Ιωάννη
40. ΤΑΧΜΑΤΖΙΔΗΣ ΣΑΒΒΑΣ του Θεοδώρου
41. ΤΕΤΟΣ ΘΕΟΔΩΡΟΣ του Αντωνίου
42. ΤΖΑΦΕΡΟΠΟΥΛΟΣ ΜΙΧΑΗΛ του Βασιλείου
43. ΤΖΙΟΥΜΑΚΑ ΚΡΥΣΤΑΛΛΩ (ΚΡΥΣΤΑ) του Αθανασίου
44. ΤΣΑΧΟΥΡΙΔΗΣ ΑΛΕΞΑΝΔΡΟΣ του Κωνσταντίνου
45. ΤΣΙΒΑΛΙΔΗΣ ΣΠΥΡΟΣ του Περικλή

Εκλογική Περιφέρεια Δοβρά (Υποψ. Δημ. Σύμβουλοι)
1. ΑΛΑΓΚΙΟΖΙΔΗΣ ΔΗΜΗΤΡΙΟΣ του Αθανασίου
2. ΑΣΛΑΝΙΔΗΣ ΛΑΖΑΡΟΣ του Γρηγορίου
3. ΒΑΣΙΛΕΙΟΥ ΠΕΤΡΟΣ του Αντωνίου
4. ΒΛΑΧΟΥ ΚΑΛΛΙΟΠΗ (ΚΕΛΛΥ) του Ευθυμίου
5. ΓΚΙΛΙΝΑΣ ΑΘΑΝΑΣΙΟΣ του Ηλία

Εκλογική Περιφέρεια Μακεδονίδος (Υποψ. Δημ. Σύμβουλοι)
1. ΔΕΛΛΑΣ ΑΘΑΝΑΣΙΟΣ του Ηλία
2. ΠΕΤΣΙΑΒΑ ΚΩΝΣΤΑΝΤΙΑ του Παυσανία

ΣΕ ΚΟΙΝΟΤΗΤΕΣ ΜΕ ΜΟΝΙΜΟ ΠΛΗΘΥΣΜΟ ΑΝΩ ΤΩΝ 300 ΚΑΤΟΙΚΩΝ

Α) ΕΚΛΟΓΙΚΗ ΠΕΡΙΦΕΡΕΙΑ ΑΠΟΣΤΟΛΟΥ ΠΑΥΛΟΥ

1) Κοινότητα Διαβατού
1. ΒΑΛΑΒΑΝΙΔΗΣ ΣΤΑΥΡΟΣ (ΡΟΥΛΗΣ) του Αναστασίου
2. ΒΟΡΓΙΑΤΖΙΔΗΣ ΙΩΑΝΝΗΣ του Χρήστου
3. ΓΙΑΝΝΑΚΙΔΟΥ ΕΛΕΝΗ του Ιωάννη
4. ΘΕΟΧΑΡΟΠΟΥΛΟΣ ΒΑΣΙΛΕΙΟΣ του Δημητρίου
5. ΜΟΥΡΑΤΙΔΗΣ ΚΩΝΣΤΑΝΤΙΝΟΣ του Γεωργίου
6. ΡΑΠΤΗ ΑΡΓΥΡΩ του Ζαχαρία
7. ΤΣΟΥΛΤΖΙΔΟΥ ΜΑΡΙΑ του Κωνσταντίνου

2) Κοινότητα Κουλούρας
1. ΔΙΑΜΑΝΤΟΠΟΥΛΟΣ ΧΡΗΣΤΟΣ του Σταύρου
2. ΕΥΘΥΜΙΑΔΗΣ ΜΕΛΕΤΙΟΣ του Γεωργίου
3. ΘΕΟΔΩΡΟΥ ΕΙΡΗΝΗ του Παναγιώτη
4. ΚΑΡΑΣΑΒΒΙΔΗΣ ΧΡΗΣΤΟΣ του Αντωνίου
5. ΝΕΣΤΟΡΟΠΟΥΛΟΣ ΣΩΤΗΡΙΟΣ του Ευαγγέλου
6. ΝΕΣΤΟΡΟΠΟΥΛΟΥ ΠΟΛΥΞΕΝΗ του Γεωργίου
7. ΠΑΠΑΔΟΠΟΥΛΟΥ ΙΟΥΛΙΑ του Θεοδώρου

3) Κοινότητα Λυκογιάννης
1. ΒΟΡΓΙΑΤΖΙΔΟΥ ΜΑΡΘΑ του Ευσταθίου
2. ΜΕΝΤΕΜΕΤΖΟΓΛΟΥ ΕΥΑΓΓΕΛΙΑ του Κωνσταντίνου
3. ΤΑΧΤΑΤΖΗΣ ΑΛΕΞΑΝΔΡΟΣ του Δημητρίου
4. ΤΣΙΦΛΙΔΗΣ ΑΘΑΝΑΣΙΟΣ του Δημητρίου
5. ΧΑΤΖΗΚΥΡΙΑΚΙΔΗΣ ΧΑΡΑΛΑΜΠΟΣ του Γεωργίου

4) Μακροχώρι
1. ΑΡΑΜΠΑΤΖΗΣ ΣΤΕΦΑΝΟΣ του Μερκούριου
2. ΓΑΒΡΙΗΛ ΜΑΡΙΑ του Θωμά
3. ΙΩΑΝΝΙΔΗ ΧΡΙΣΤΙΝΑ του Βλαδίμηρου
4. ΚΑΜΕΝΙΔΗΣ ΑΛΕΞΑΝΔΡΟΣ του Δημητρίου
5. ΚΑΣΤΑΝΙΔΟΥ ΑΝΑΣΤΑΣΙΑ του Κωνσταντίνου
6. ΚΕΧΑΪΔΗΣ ΧΡΥΣΟΒΑΛΑΝΤΗΣ του Χρήστου
7. ΠΕΧΛΙΒΑΝΙΔΗΣ ΕΜΜΑΝΟΥΗΛ του Χρήστου
8. ΤΑΓΚΑΛΙΔΟΥ ΕΥΘΥΜΙΑ (ΕΦΗ) του Τηλέμαχου
9. ΤΣΑΚΑΛΙΔΗΣ ΓΕΩΡΓΙΟΣ του Δημητρίου
10. ΤΣΑΜΟΥΡΙΔΗΣ ΚΩΝΣΤΑΝΤΙΝΟΣ του Ιωάννη

5) Νέα Νικομήδεια
1. ΓΕΡΟΥΛΙΔΗΣ ΤΡΥΦΩΝ του Κωνσταντίνου
2. ΕΥΤΗΡΙΑΔΗΣ ΓΕΩΡΓΙΟΣ του Δημητρίου
3. ΠΑΠΑΔΟΠΟΥΛΟΥ ΠΑΥΛΙΝΑ του Γεωργίου
4. ΣΑΡΡΗΜΙΧΑΗΛΙΔΟΥ ΣΟΦΙΑ του Κωνσταντίνου
5. ΤΡΙΑΝΤΑΦΥΛΛΙΔΟΥ ΚΥΡΙΑΚΗ του Ιωάννη

Β) ΕΚΛΟΓΙΚΗ ΠΕΡΙΦΕΡΕΙΑ ΒΕΡΟΙΑΣ

1) Κοινότητα Αγίας Βαρβάρας
1. ΓΟΥΔΩΝΗΣ ΓΕΩΡΓΙΟΣ του Χρήστου
2. ΚΑΤΣΑΡΟΣ ΣΩΤΗΡΙΟΣ του Θεολόγου
3. ΚΟΓΙΑ ΑΣΗΜΙΝΑ του Γεωργίου
4. ΚΩΤΣΙΑΝΤΗΣ ΣΠΥΡΙΔΩΝ του Ευαγγέλου
5. ΜΠΡΟΥΓΚΑΣ ΓΕΩΡΓΙΟΣ του Νικολάου
6. ΠΑΠΑΔΟΠΟΥΛΟΥ ΠΑΡΑΣΚΕΥΗ του Μιχαήλ
7. ΤΡΙΚΑΛΙΩΤΟΥ ΑΝΝΑ του Αντωνίου

2) Κοινότητα Βέροιας
1. ΓΡΑΜΜΑΤΙΚΟΣ ΚΩΝΣΤΑΝΤΙΝΟΣ του Θεοχάρη
2. ΚΑΛΟΓΕΡΙΔΟΥ ΕΛΠΙΔΑ του Κωνσταντίνου
3. ΚΕΦΑΛΙΔΗΣ ΚΩΝΣΤΑΝΤΙΝΟΣ του Λαζάρου
4. ΜΑΡΚΟΥ ΒΕΡΓΩΝΗ ΔΗΜΗΤΡΑ του Γεωργίου
5. ΜΕΛΙΟΠΟΥΛΟΥ ΣΤΟΓΙΑΝΝΟΥ ΜΑΡΙΑ του Ευαγγέλου
6. ΜΠΡΑΝΙΩΤΗΣ ΔΗΜΗΤΡΙΟΣ του Αθανασίου
7. ΝΙΚΟΛΑΪΔΟΥ ΑΝΤΩΝΙΑ του Παναγιώτη
8. ΠΕΛΕΚΙΔΗΣ ΙΩΑΝΝΗΣ του Γεωργίου
9. ΠΕΤΡΟΜΕΛΙΔΗΣ ΙΩΑΝΝΗΣ του Θεοδώρου
10. ΣΕΡΕΜΕΤΑ ΔΗΜΗΤΡΑ του Ασημάκη
11. ΣΙΦΝΙΟΥ ΔΗΜΗΤΡΑ του Κωνσταντίνου
12. ΤΣΕΡΚΕΖΗ ΔΗΜΗΤΡΑ του Βασιλείου
13. ΤΣΙΛΟΓΙΑΝΝΗΣ ΓΕΩΡΓΙΟΣ του Μιχαήλ

3) Κοινότητα Ράχης
1. ΔΙΑΜΑΝΤΗΣ ΙΩΑΝΝΗΣ του Στέργιου
2. ΜΩΫΣΙΔΗΣ ΣΤΕΦΑΝΟΣ του Μιχαήλ
3. ΡΙΣΣΟΥ ΒΑΣΙΛΕΙΟΣ του Ευάγγελου
4. ΡΙΣΣΟΥ ΣΟΦΙΑ του Βασιλείου
5. ΣΑΦΑΡΙΚΑ ΒΙΚΤΩΡΙΑ του Κωνσταντίνου

Γ) ΕΚΛΟΓΙΚΗ ΠΕΡΙΦΕΡΕΙΑ ΔΟΒΡΑ

1) Κοινότητα Αγίας Μαρίνας
1. ΑΝΤΩΝΑΚΑΚΗΣ ΚΩΝΣΤΑΝΤΙΝΟΣ του Σταύρου
2. ΓΙΟΥΡΟΥΚΗ ΑΙΚΑΤΕΡΙΝΗ του Κωνσταντίνου
3. ΔΕΛΗΓΙΑΝΝΗ ΒΑΣΙΛΙΚΗ του Γεωργίου
4. ΠΑΠΑ ΣΟΦΙΑ του Γρηγορίου
5. ΣΤΟΓΙΑΝΝΗΣ ΙΩΑΝΝΗΣ του Νικολάου

2) Κοινότητα Αγίου Γεωργίου
1. ΓΙΑΝΝΑΚΟΠΟΥΛΟΣ ΘΕΜΙΣΤΟΚΛΗΣ του Θεοδώρου
2. ΛΙΑΤΣΟΣ ΑΝΤΩΝΙΟΣ του Πέτρου
3. ΟΡΦΑΝΙΔΗΣ ΑΝΑΣΤΑΣΙΟΣ του Γεωργίου
4. ΠΑΠΑΔΟΠΟΥΛΟΥ ΜΑΡΙΑ του Μιλτιάδη
5. ΠΑΠΑΡΕΝΤΗ ΣΟΥΛΤΑΝΑ(ΤΑΝΙΑ) του Νικολάου

Δ) ΕΚΛΟΓΙΚΗ ΠΕΡΙΦΕΡΕΙΑ ΜΑΚΕΔΟΝΙΔΟΣ

1) Κοινότητα Ριζωμάτων
1. ΒΟΥΛΙΟΥΒΑΣΗ ΠΑΡΘΕΝΑ του Αθανασίου
2. ΒΟΥΛΙΟΥΒΑΣΗ ΧΡΥΣΟΥΛΑ του Βασιλείου
3. ΔΕΛΛΑΣ ΑΘΑΝΑΣΙΟΣ του Βασιλείου
4. ΚΑΡΑΒΑΣΙΛΗΣ ΑΘΑΝΑΣΙΟΣ του Δημητρίου
5. ΜΕΛΙΟΠΟΥΛΟΣ ΓΕΩΡΓΙΟΣ του Αθανασίου

Οι υποψήφιοι του συνδυασμού «Δικαίωμα για Νέα Βέροια» Γιάννης Παπαγιάννης

Ο συνδυασμός «Δικαίωμα για Νέα Βέροια»-Γιάννης Παπαγιάννης έχει έμβλημα που απεικονίζει πολύχρωμες κυψέλες μέλισσας, η μία δίπλα στην άλλη, και γύρω τους πετάνε μέλισσες, το έμβλημα δε, φέρει τα χρώματα μωβ, βυσσινί, μπλε, γαλάζιο, θαλασσί και τυρκουάζ και αναγράφεται η φράση «Δικαίωμα για Νέα Βέροια».
Υποψήφιοι είναι:

Εκλογική Περιφέρεια Αποστόλου Παύλου (Υποψ. Δημ. Σύμβουλοι)
1. ΑΝΤΩΝΙΑΔΗΣ ΓΕΩΡΓΙΟΣ του Σάββα
2. ΕΥΦΡΑΙΜΙΔΟΥ ΘΕΟΔΩΡΑ του Ευσταθίου
3. ΚΕΛΕΣΙΔΗΣ ΑΝΑΣΤΑΣΙΟΣ του Θεοφίλου
4. ΜΠΟΖΙΔΟΥ ΕΛΙΝΑ του Ιορδάνη
5. ΠΕΤΡΟΥ ΑΘΑΝΑΣΙΟΣ του Πέτρου
6. ΠΟΡΦΥΡΙΑΔΟΥ ΘΩΜΑΗ του Κωνσταντίνου
7. ΣΥΜΕΩΝΙΔΟΥ ΑΝΝΑ του Νικολάου
8. ΤΣΟΛΑΚΙΔΗΣ ΧΑΡΑΛΑΜΠΟΣ του Χρήστου

Εκλογική Περιφέρεια Βεργίνας (Υποψ. Δημ. Σύμβουλοι)
1. ΓΙΑΝΝΑΚΗ ΚΑΛΛΙΟΠΗ του Νικολάου
2. ΔΙΑΜΑΝΤΟΠΟΥΛΟΣ ΓΡΗΓΟΡΙΟΣ του Αχιλλέα
3. ΚΑΡΑΜΗΤΣΟΣ ΔΗΜΗΤΡΙΟΣ του Κωνσταντίνου

Εκλογική Περιφέρεια Βέροιας (Υποψ. Δημ. Σύμβουλοι)
1. ΑΒΡΑΜΙΔΟΥ ΕΥΤΕΡΠΗ (ΕΦΗ) του Θεμιστοκλέους
2. ΑΘΑΝΑΣΙΑΔΗΣ ΓΕΩΡΓΙΟΣ ΠΑΝΑΓΙΩΤΗΣ του Κωνσταντίνου
3. ΑΝΔΡΕΑΔΗΣ ΣΠΥΡΙΔΩΝ του Ηλία
4. ΒΑΡΑΚΛΗΣ ΙΩΑΝΝΗΣ του Γεωργίου
5. ΓΕΩΡΓΙΑΔΗΣ ΝΙΚΟΛΑΟΣ του Αθανασίου
6. ΓΡΗΓΟΡΙΑΔΟΥ ΙΟΥΛΙΑ του Λουκά

7. ΔΑΜΙΑΝΙΔΗΣ ΠΟΛΥΧΡΟΝΗΣ του Σάββα
8. ΔΕΜΕΡΤΖΙΔΗΣ ΓΕΩΡΓΙΟΣ του Νικολάου
9. ΔΙΑΜΑΝΤΗΣ ΝΙΚΟΛΑΟΣ του Αντωνίου
10. ΖΗΣΙΟΠΟΥΛΟΥ ΧΑΣΟΤΗ ΕΥΤΕΡΠΗ (ΕΦΗ) του Θωμά
11. ΘΕΟΔΩΡΙΔΟΥ ΑΡΕΤΗ του Λεωνίδα
12. ΚΑΒΑΡΓΥΡΗ ΟΛΓΑ του Εμμανουήλ
13. ΚΑΖΑΚΗ ΣΟΦΙΑ του Γρηγορίου
14. ΚΑΛΟΓΗΡΟΣ ΓΕΩΡΓΙΟΣ του Νικολάου
15. ΚΟΥΛΑΚΙΩΤΗΣ ΓΕΩΡΓΙΟΣ του Κωνσταντίνου
16. ΛΑΜΠΙΔΟΥ ΕΜΜΑΝΟΥΕΛΑ του Ιωάννη
17. ΜΑΡΤΙΚΑ ΣΟΥΛΤΑΝΑ (ΑΝΝΑ) του Αντωνίου
18. ΜΑΥΡΟΠΟΥΛΟΥ ΔΕΣΠΟΙΝΑ του Δημητρίου
19. ΜΕΛΙΟΠΟΥΛΟΣ ΒΑΣΙΛΕΙΟΣ του Ευαγγέλου
20. ΜΩΥΣΙΔΟΥ ΠΑΠΑΔΗΜΗΤΡΙΟΥ ΠΑΡΑΣΚΕΥΗ (ΒΟΥΛΑ) του Σταύρου
21. ΝΙΚΟΛΑΪΔΗΣ ΘΕΟΔΩΡΟΣ του Νικολάου
22. ΝΤΟΥΜΑΝΑΚΗΣ ΑΝΑΣΤΑΣΙΟΣ του Νικολάου
23. ΟΡΦΑΝΙΔΗΣ ΚΥΡΙΑΚΟΣ του Αριστοτέλη
24. ΟΡΦΑΝΙΔΗΣ ΣΑΒΒΑΣ του Γεωργίου
25. ΟΥΦΑΪΔΗΣ ΠΕΤΡΟΣ του Λαζάρου
26. ΠΑΣΧΑΛΙΔΟΥ ΧΡΥΣΑΝΘΗ του Δημητρίου
27. ΠΕΧΛΙΒΑΝΙΔΗΣ ΠΟΛΥΧΡΟΝΗΣ του Ηλία
28. ΡΟΥΣΗ ΚΑΖΑΝΤΖΙΔΟΥ ΕΥΜΟΡΦΙΑ (ΕΥΗ) του Δημητρίου
29. ΡΟΥΣΟΣ ΚΩΝΣΤΑΝΤΙΝΟΣ του Χρήστου
30. ΣΑΡΡΗΚΩΣΤΗΣ ΑΝΤΩΝΙΟΣ του Δημητρίου
31. ΣΤΑΜΑΤΕΛΟΣ ΣΠΥΡΟΣ του Ευσταθίου
32. ΣΥΜΕΩΝΙΔΟΥ ΕΛΛΑΔΑ του Ισαάκ
33. ΤΕΤΟΣ ΚΩΝΣΤΑΝΤΙΝΟΣ του Αθανασίου
34. ΤΖΙΤΖΗΣ ΟΔΥΣΣΕΑΣ του Γεωργίου
35. ΤΣΑΝΑΚΤΣΙΔΗΣ ΔΗΜΗΤΡΙΟΣ του Παύλου
36. ΤΣΑΤΣΑΝΙΔΗΣ ΙΩΑΝΝΗΣ του Ιπποκράτη
37. ΤΣΕΓΚΟΣ ΑΝΤΩΝΙΟΣ του Ιωάννη
38. ΤΣΙΤΙΡΙΔΟΥ ΤΣΟΥΚΑΛΑ ΣΤΑΥΡΟΥΛΑ του Όθωνα
39. ΦΕΛΕΚΗ ΣΟΦΙΑ του Κωνσταντίνου
40. ΦΟΥΚΑΛΑΣ ΑΡΓΥΡΙΟΣ του Κωνσταντίνου
41. ΧΑΡΑΛΑΜΠΙΔΟΥ ΣΟΦΙΑ του Κωνσταντίνου
42. ΧΑΤΖΗΛΑΖΑΡΟΥ ΠΑΠΑΔΗΜΗΤΡΙΟΥ ΑΝΑΣΤΑΣΙΑ (ΣΑΣΑ) του Γεωργίου

Εκλογική Περιφέρεια Δοβρά (Υποψ. Δημ. Σύμβουλοι)
1. ΚΑΜΠΡΑΝΗ ΑΝΝΑ του Κωνσταντίνου
2. ΡΑΛΛΗ ΔΗΜΗΤΡΑ του Ευθυμίου
3. ΣΠΥΡΙΔΩΝΙΔΗΣ ΓΕΩΡΓΙΟΣ του Ανέστη
4. ΤΣΑΟΥΣΙΔΗΣ ΘΕΟΧΑΡΗΣ του Κωνσταντίνου
5. ΨΙΛΟΠΟΥΛΟΣ ΑΝΑΣΤΑΣΙΟΣ του Γεωργίου

Εκλογική Περιφέρεια Μακεδονίδος (Υποψ. Δημ. Σύμβουλοι)
1. ΕΥΑΓΓΕΛΟΥ ΜΑΡΙΑ του Γεωργίου
2. ΤΣΕΚΟΥΡΑΣ ΝΙΚΟΛΑΟΣ του Γρηγορίου

ΣΕ ΚΟΙΝΟΤΗΤΕΣ ΜΕ ΜΟΝΙΜΟ ΠΛΗΘΥΣΜΟ ΑΝΩ ΤΩΝ 300 ΚΑΤΟΙΚΩΝ

Α) ΕΚΛΟΓΙΚΗ ΠΕΡΙΦΕΡΕΙΑ ΑΠΟΣΤΟΛΟΥ ΠΑΥΛΟΥ

1) Κοινότητα Διαβατού
1. ΔΙΑΜΑΝΤΗΣ ΙΩΑΝΝΗΣ του Χρήστου
2. ΚΑΡΑΦΥΛΛΙΔΗΣ ΧΡΥΣΟΣΤΟΜΟΣ του Ιωάννη
3. ΚΑΤΣΙΩΝΗ ΑΝΑΣΤΑΣΙΑ του Δημητρίου
4. ΚΕΧΑΓΙΟΓΛΟΥ ΞΕΝΙΑ του Δημητρίου
5. ΚΟΥΚΟΥΤΑΡΑΣ ΓΕΩΡΓΙΟΣ του Πέτρου
6. ΤΣΑΝΑΚΤΣΙΔΟΥ ΠΑΥΛΙΔΟΥ ΑΙΚΑΤΕΡΙΝΗ του Γεωργίου

2) Κοινότητα Κουλούρας
1. ΑΡΑΠΑΚΗΣ ΓΡΗΓΟΡΙΟΣ του Νικολάου
2. ΓΕΩΡΓΙΑΔΟΥ ΑΙΚΑΤΕΡΙΝΗ του Ελευθερίου
3. ΚΑΡΑΣΑΒΒΙΔΗΣ ΝΙΚΟΛΑΟΣ του Παύλου
4. ΝΟΥΡΗΣ ΑΝΤΩΝΙΟΣ του Κωνσταντίνου
5. ΠΕΡΗΦΑΝΟΠΟΥΛΟΥ ΑΝΤΩΝΙΑ του Στεφάνου

3) Κοινότητα Λυκογιάννης
1. ΔΕΛΗΣΑΒΒΑΣ ΑΝΤΩΝΙΟΣ του Θωμά
2. ΘΩΜΑ ΦΩΤΕΙΝΗ του Χρήστου
3. ΚΑΦΕΤΖΗΣ ΠΕΤΡΟΣ του Σάββα
4. ΚΙΟΥΤΑΧΙΑΛΗΣ ΚΥΡΙΑΚΟΣ του Αντωνίου
5. ΝΙΚΟΛΑΪΔΟΥ ΣΑΚΑΛΗ ΝΙΚΟΛΕΤΑ του Ιωάννη

4) Μακροχώρι
1. ΑΠΟΣΤΟΛΙΔΗ ΕΛΕΝΑ του Νικολάου
2. ΚΙΡΧΑΝΑΤΖΙΔΗΣ ΧΡΙΣΤΟΦΟΡΟΣ του Γκεόργκι
3. ΚΩΝΣΤΑΝΤΙΝΙΔΟΥ ΓΚΑΡΙΠΗ ΣΟΝΙΑ του Γεωργίου
4. ΛΑΖΑΡΙΔΗΣ ΔΙΑΜΑΝΤΗΣ του Λαζάρου
5. ΠΟΥΣΑΤΙΔΗΣ ΚΩΝΣΤΑΝΤΙΝΟΣ του Ιωάννη
6. ΣΤΑΦΥΛΙΔΗΣ ΑΘΑΝΑΣΙΟΣ του Νικολάου
7. ΤΣΑΓΓΑΛΙΔΗΣ ΕΥΣΤΑΘΙΟΣ του Κυριάκου
8. ΤΣΕΚΕΡΙΔΟΥ ΒΑΡΒΑΡΑ του Τριαντάφυλλου
9. ΤΣΙΦΛΙΔΗΣ ΠΑΝΑΓΙΩΤΗΣ του Ευσταθίου
10. ΧΕΙΜΩΝΑ ΑΙΚΑΤΕΡΙΝΗ του Εμμανουήλ

5) Νέα Νικομήδεια
1. ΚΑΛΙΟΓΛΟΥ ΣΑΡΡΑ ΕΥΑΓΓΕΛΙΑ του Βασιλείου
2. ΚΟΚΚΙΝΟΥ ΑΓΓΕΛΙΚΗ του Εμμανουήλ
3. ΠΑΣΧΑΛΙΔΗΣ ΙΩΑΝΝΗΣ του Γεωργίου
4. ΣΙΔΗΡΟΠΟΥΛΟΣ ΜΙΧΑΗΛ του Κωνσταντίνου
5. ΣΤΑΦΥΛΙΔΗΣ ΑΠΟΣΤΟΛΟΣ του Αθανασίου

Β) ΕΚΛΟΓΙΚΗ ΠΕΡΙΦΕΡΕΙΑ ΒΕΡΟΙΑΣ

1) Αγίας Βαρβάρας
1. ΑΝΤΩΝΙΟΥ ΕΛΕΥΘΕΡΙΑ του Νικολάου
2. ΑΡΑΜΠΑΤΖΙΟΓΛΟΥ ΔΕΣΠΟΙΝΑ του Αργυρίου
3. ΓΑΛΑΝΗ ΚΥΡΙΑΚΗ του Ηλία
4. ΓΑΛΑΝΗΣ ΗΛΙΑΣ του Κωνσταντίνου
5. ΙΑΚΩΒΙΔΗΣ ΦΩΤΙΟΣ του Νικολάου

2) Κοινότητα Βέροιας
1. ΓΡΥΠΑΡΗΣ ΕΜΜΑΝΟΥΗΛ του Μάρκου
2. ΔΕΛΚΟΣ ΑΘΑΝΑΣΙΟΣ του Θεοδώρου
3. ΔΗΜΗΤΡΙΑΔΟΥ ΑΙΚΑΤΕΡΙΝΗ του Μιχαήλ
4. ΕΜΜΑΝΟΥΗΛΙΔΗΣ ΔΗΜΗΤΡΙΟΣ του Γεωργίου
5. ΙΣΛΑΜΙΔΗΣ ΚΩΝΣΤΑΝΤΙΝΟΣ του Γεωργίου
6. ΚΩΝΣΤΑΝΤΗ ΙΩΑΝΝΑ του Κωνσταντίνου
7. ΛΙΑΠΗ ΠΑΡΑΣΚΕΥΗ ΖΩΗ του Αντωνίου
8. ΝΙΚΟΛΟΠΟΥΛΟΣ ΑΝΤΩΝΙΟΣ του Ευαγγέλου
9. ΝΤΑΚΟΣ ΝΙΚΟΛΑΟΣ του Φώτου
10. ΟΥΖΓΟΥΡΙΔΟΥ ΑΝΤΩΝΙΑ του Προκοπίου
11. ΠΑΝΤΕΛΙΔΟΥ ΒΑΡΑΚΛΗ ΜΑΡΙΑ του Νικολάου Θαλή
12. ΣΑΒΒΙΔΗΣ ΑΘΑΝΑΣΙΟΣ (ΣΑΚΗΣ) του Αναστασίου
13. ΤΣΕΓΚΟΣ ΘΩΜΑΣ του Αστερίου
14. ΧΑΡΑΛΑΜΠΙΔΗ ΕΛΕΝΗ του Σταύρου

3) Κοινότητα Ράχης
1. ΑΠΑΖΙΔΟΥ ΣΟΦΙΑ του Συμεών
2. ΒΕΝΕΤΙΚΙΔΗΣ ΧΑΡΑΛΑΜΠΟΣ του Διογένη
3. ΗΛΙΑΔΗΣ ΝΙΚΟΛΑΟΣ του Ξενοφώντος
4. ΜΑΝΩΛΟΠΟΥΛΟΥ ΧΡΥΣΟΥΛΑ του Αθανασίου
5. ΜΑΡΓΑΡΙΤΟΠΟΥΛΟΣ ΝΙΚΟΛΑΟΣ του Ευαγγέλου
6. ΣΤΕΦΑΝΟΠΟΥΛΟΥ ΓΙΑΝΝΟΥΛΑ του Δημητρίου

4) Κοινότητα Τριποτάμου
1. ΑΘΑΝΑΣΙΑΔΗΣ ΚΩΝΣΤΑΝΤΙΝΟΣ του Μιχαήλ
2. ΝΙΚΟΛΑΪΔΟΥ ΑΓΓΕΛΙΚΗ ΑΛΕΞΑΝΔΡΑ του Θεοδώρου
3. ΟΡΔΟΥΛΙΔΗΣ ΔΙΑΜΑΝΤΗΣ του Αθανασίου
4. ΠΙΣΤΟΦΙΔΟΥ ΧΡΙΣΤΙΝΑ του Θεοφάνη
5. ΤΣΑΝΑΣΙΔΗΣ ΙΩΑΝΝΗΣ του Χαραλάμπους

Γ) ΕΚΛΟΓΙΚΗ ΠΕΡΙΦΕΡΕΙΑ ΔΟΒΡΑ

1) Κοινότητα Αγίας Μαρίνας
1. ΑΝΤΩΝΑΚΑΚΗ ΚΑΝΕΛΛΑ του Παναγιώτη
2. ΜΠΟΥΧΤΣΗΣ ΝΙΚΟΛΑΟΣ του Ιωάννη
3. ΡΑΛΛΗ ΘΩΜΑΗ του Ευθυμίου
4. ΣΙΑΡΕΝΟΣ ΑΘΑΝΑΣΙΟΣ του Πέτρου
5. ΤΣΟΛΑΚΙΔΗΣ ΑΝΤΩΝΙΟΣ του Δημητρίου

2) Κοινότητα Αγίου Γεωργίου
1. ΒΟΥΤΣΙΚΙΔΟΥ ΜΕΛΑΝΘΗ του Χρήστου
2. ΓΙΑΝΝΑΚΟΠΟΥΛΟΥ ΔΗΜΗΤΡΑ του Χαραλάμπους
3. ΠΑΠΑΓΕΩΡΓΙΟΥ ΓΕΩΡΓΙΟΣ του Αθανασίου
4. ΠΑΠΑΔΙΝΑΣ ΒΑΣΙΛΕΙΟΣ του Κωνσταντίνου
5. ΣΑΡΓΙΑΝΝΙΔΗΣ ΙΩΑΝΝΗΣ του Θεοφάνη

3) Κοινότητα Πατρίδας
1. ΔΑΜΙΑΝΙΔΗΣ ΑΛΕΞΑΝΔΡΟΣ του Πολυχρόνη
2. ΜΑΡΚΟΥ ΓΕΩΡΓΙΟΣ του Δημητρίου
3. ΟΡΦΑΝΙΔΟΥ ΑΙΚΑΤΕΡΙΝΗ του Γεωργίου
4. ΦΡΑΔΕΛΟΣ ΔΗΜΗΤΡΙΟΣ του Νικολάου
5. ΧΑΤΖΙΔΟΥ ΒΑΣΙΛΙΚΗ του Ευσταθίου
6. ΨΙΛΟΠΟΥΛΟΥ ΣΤΑΥΡΟΥΛΑ του Γεωργίου

4) Κοινότητα Φυτειάς
1. ΓΚΙΛΙΝΑ ΧΑΤΖΙΔΟΥ ΑΝΘΙΑ του Στεφάνου
2. ΔΗΜΗΤΡΙΑΔΗΣ ΜΙΧΑΗΛ του Κωνσταντίνου
3. ΠΕΡΗΦΑΝΟΠΟΥΛΟΣ ΣΤΕΦΑΝΟΣ του Θωμά
4. ΠΛΗΚΑ ΚΑΜΠΙΣΙΟΥ ΠΑΝΑΓΙΩΤΑ του Χαραλάμπους
5. ΡΑΦΤΟΠΟΥΛΟΣ ΕΥΑΓΓΕΛΟΣ του Γεωργίου

Δ) ΕΚΛΟΓΙΚΗ ΠΕΡΙΦΕΡΕΙΑ ΜΑΚΕΔΟΝΙΔΟΣ

1) Κοινότητα Σφηκιάς
1. ΑΡΑΠΗΣ ΦΩΤΙΟΣ του Κωνσταντίνου
2. ΚΟΥΤΣΑΝΤΑ ΧΡΥΣΟΠΟΥΛΟΥ ΑΘΑΝΑΣΙΑ του Γεωργίου
3. ΜΟΥΤΑΦΤΣΗ ΔΗΜΗΤΡΑ του Σταύρου
4. ΠΕΤΣΑΒΑΣ ΑΝΤΩΝΙΟΣ του Νικολάου
5. ΧΕΙΜΩΝΑΣ ΕΠΑΜΕΙΝΩΝΔΑΣ του Εμμανουήλ

Οι υποψήφιοι του συνδυασμού «Βέροια ΠΡΩΤεύουσα ΠΟΛΗ»-Γεωργία Μπατσαρά

Ο συνδυασμός «Βέροια ΠΡΩΤεύουσα ΠΟΛΗ»-Γεωργία Μπατσαρά έχει έμβλημα στο οποίο αναγράφεται η φράση «Βέροια ΠΡΩΤεύουσα ΠΟΛΗ», εντός της οποίας απεικονίζεται ένα ανθισμένο δέντρο.
Υποψήφιοι είναι:

Εκλογική Περιφέρεια Αποστόλου Παύλου (Υποψ. Δημ. Σύμβουλοι)

ΔΗΜΟΤΙΚΕΣ ΕΚΛΟΓΕΣ 2019

που «κατεβαίνουν» στο Δήμο Βέροιας

1. ΓΕΩΡΓΙΑΔΗΣ ΚΩΝΣΤΑΝΤΙΝΟΣ του Χρήστου
2. ΚΕΛΕΣΙΔΗΣ ΕΥΣΤΑΘΙΟΣ του Αναστασίου
3. ΠΑΠΑΚΩΝΣΤΑΝΤΙΝΟΥ ΠΑΝΑΓΙΩΤΗΣ (Γιώτης) του Κωνσταντίνου
4. ΣΑΡΗΓΙΑΝΝΙΔΗΣ ΣΑΒΒΑΣ του Γεωργίου
5. ΤΣΙΒΑΡΤΖΗ ΡΟΔΙΑ (Ροδούλα) του Αρσενίου

Εκλογική Περιφέρεια Βεργίνας (Υποψ. Δημ. Σύμβουλοι)
1. ΛΑΖΟΠΟΥΛΟΣ ΝΙΚΟΛΑΟΣ του Γεωργίου
2. ΤΣΙΡΟΓΙΑΝΝΗΣ ΔΗΜΗΤΡΙΟΣ του Σωτηρίου

Εκλογική Περιφέρεια Βέροιας (Υποψ. Δημ. Σύμβουλοι)
1. ΑΛΕΞΙΟΥ ΑΙΚΑΤΕΡΙΝΗ του Χρήστου
2. ΒΑΣΙΛΕΙΑΔΗΣ ΚΩΝΣΤΑΝΤΙΝΟΣ του Αναστασίου
3. ΒΥΖΑ ΚΑΛΛΙΟΠΗ (Πόπη) του Αντωνίου
4. ΓΕΡΟΝΤΙΔΗΣ ΑΘΑΝΑΣΙΟΣ του Δημητρίου
5. ΔΑΓΑΛΕΑΣ ΑΘΑΝΑΣΙΟΣ του Σωτηρίου
6. ΔΑΣΚΑΛΟΠΟΥΛΟΥ ΕΛΕΝΗ του Χριστοφόρου
7. ΕΥΑΓΓΕΛΟΠΟΥΛΟΣ ΧΡΗΣΤΟΣ του Μιχαήλ
8. ΖΙΩΓΑΣ ΔΗΜΗΤΡΙΟΣ του Στεφάνου
9. ΖΟΥΛΟΥΜΗ ΔΗΜΗΤΡΑ (Μιμίκα) του Χαραλάμπους
10. ΚΑΡΑΤΖΙΟΥΛΑ ΑΙΚΑΤΕΡΙΝΗ του Παύλου
11. ΚΑΣΙΑΡΑ ΙΟΥΛΙΑΝΑ ΙΣΑΜΠΕΛΑ του Ζολτάν
12. ΚΑΤΣΙΚΑΡΗ ΙΟΥΛΙΑ του Γεωργίου
13. ΚΑΤΣΙΟΥΛΗ ΑΡΧΟΝΤΙΑ του Κυριάκου

14. ΚΥΡΤΣΙΟΣ ΣΤΕΡΓΙΟΣ του Διονυσίου
15. ΛΙΛΙΟΠΟΥΛΟΣ ΚΩΝΣΤΑΝΤΙΝΟΣ του Βασιλείου
16. ΛΙΟΛΙΟΥ ΑΝΤΙΓΟΝΗ του Στεφάνου
17. ΜΙΧΑΗΛΙΔΟΥ ΣΤΑΥΡΟΥΛΑ του Γεωργίου
18. ΜΟΤΣΙΟΠΟΥΛΟΣ ΧΡΗΣΤΟΣ του Βασιλείου
19. ΜΟΥΡΤΖΙΛΑ ΒΑΣΙΛΙΚΗ του Αντωνίου
20. ΜΠΑΛΗ ΑΝΑΣΤΑΣΙΑ του Μιχαήλ
21. ΜΠΟΥΡΔΟΥΒΑΛΗ ΧΡΙΣΤΙΝΑ του Αναστασίου
22. ΠΑΖΑΡΑΣ ΑΝΤΩΝΙΟΣ του Ιωάννη
23. ΠΑΛΟΥΚΙΔΗΣ ΚΩΝΣΤΑΝΤΙΝΟΣ του Ανέστη
24. ΠΑΝΑΓΙΩΤΙΔΗΣ ΚΥΡΙΑΚΟΣ του Ευσταθίου
25. ΠΑΠΑΔΟΠΟΥΛΟΣ ΑΡΓΥΡΙΟΣ του Κωνσταντίνου
26. ΠΑΠΑΔΟΠΟΥΛΟΣ ΚΛΗΜΑΝΤΟΣ του Ιωάννη
27. ΠΑΠΑΔΟΠΟΥΛΟΥ ΑΙΚΑΤΕΡΙΝΗ του Γεωργίου
28. ΠΑΡΑΣΚΕΥΑΣ ΚΩΝΣΤΑΝΤΙΝΟΣ του Αναστασίου
29. ΠΕΤΡΙΔΟΥ ΤΟΥΤΟΥΝΤΖΙΔΟΥ ΑΝΘΟΥΛΑ του Κωνσταντίνου
30. ΠΥΡΙΝΟΣ ΔΗΜΗΤΡΙΟΣ του Παύλου
31. ΣΑΒΒΙΔΗΣ ΓΕΩΡΓΙΟΣ του Παναγιώτη
32. ΣΑΣΣΑΛΟΥ ΑΝΝΑ του Παναγιώτη
33. ΣΟΦΙΑΝΙΔΗΣ ΕΜΜΑΝΟΥΗΛ του Αθανασίου
34. ΣΥΡΟΠΟΥΛΟΣ ΔΗΜΗΤΡΙΟΣ του Κωνσταντίνου
35. ΤΖΗΜΑ ΤΟΠΗ ΣΥΡΜΟΥΛΑ του Αστερίου
36. ΤΡΙΑΝΤΑΦΥΛΛΙΔΗΣ ΝΙΚΟΛΑΟΣ του Ευαγγέλου
37. ΤΣΙΟΥΝΤΑΣ ΧΡΗΣΤΟΣ του Νικολάου
38. ΤΣΙΡΗΣ ΓΕΩΡΓΙΟΣ του Αθανασίου
39. ΧΑΤΖΗΠΑΝΑΓΙΩΤΙΔΗΣ ΑΛΕΞΑΝΔΡΟΣ του Δημητρίου

Εκλογική Περιφέρεια Δοβρά (Υποψ. Δημ. Σύμβουλοι)
1. ΓΑΛΙΤΣΙΑΔΟΥ ΜΑΡΙΑ του Δημητρίου
2. ΜΠΡΑΪΝΑΤΛΗΣ ΑΡΓΥΡΙΟΣ του Αθανασίου
3. ΠΑΠΑΔΟΠΟΥΛΟΣ ΚΩΝΣΤΑΝΤΙΝΟΣ του Αχιλλέα Γεωργίου

Εκλογική Περιφέρεια Μακεδονίδος (Υποψ. Δημ. Σύμβουλοι)
1. ΜΕΛΙΟΠΟΥΛΟΣ ΘΩΜΑΣ του Νικολάου
2. ΜΠΑΤΣΙΟΥ ΑΝΑΣΤΑΣΙΑ του Θωμά

ΣΕ ΚΟΙΝΟΤΗΤΕΣ ΜΕ ΜΟΝΙΜΟ ΠΛΗΘΥΣΜΟ ΑΝΩ ΤΩΝ 300 ΚΑΤΟΙΚΩΝ

Α) ΕΚΛΟΓΙΚΗ ΠΕΡΙΦΕΡΕΙΑ ΑΠΟΣΤΟΛΟΥ ΠΑΥΛΟΥ

1) Κοινότητα Μακροχωρίου
1. ΑΘΑΝΑΣΙΑΔΗΣ ΧΡΥΣΟΒΑΛΑΝΤΗΣ του Λάμπρου
2. ΑΡΑΜΠΑΤΖΗ ΑΙΚΑΤΕΡΙΝΗ του Μιχαήλ
3. ΚΑΡΑΒΑΣΙΛΗ ΚΥΡΙΑΚΗ του Γεωργίου
4. ΚΟΤΖΑΠΑΡΑΣΙΔΟΥ ΑΝΑΤΟΛΗ του Δημητρίου
5. ΚΟΥΦΑ ΜΑΡΙΑ του Αθανασίου
6. ΜΑΥΡΟΠΟΥΛΟΣ ΘΩΜΑΣ του Φιλίππου
7. ΠΑΠΑΔΟΠΟΥΛΟΣ ΑΝΑΣΤΑΣΙΟΣ (Τσολιάς) του Γεωργίου

Β) ΕΚΛΟΓΙΚΗ ΠΕΡΙΦΕΡΕΙΑ ΒΕΡΟΙΑΣ

1) Κοινότητα Βέροιας
1. ΘΕΟΔΩΡΙΔΗΣ ΕΜΜΑΝΟΥΗΛ του Χαραλάμπους
2. ΚΑΚΑΓΙΑΝΝΗΣ ΘΕΟΔΩΡΟΣ του Στεφάνου
3. ΜΠΑΚΟΥ ΑΜΑΛΙΑ του Γεωργίου
4. ΟΡΤΑΝΤΖΟΓΛΟΥ ΜΑΡΙΑ (Μιρέλα) του Αθανασίου
5. ΠΑΖΑΡΑΣ ΙΩΑΝΝΗΣ του Βασιλείου
6. ΠΑΤΣΙΑΒΟΥΡΑΣ ΝΙΚΟΛΑΟΣ του Μιχαήλ
7. ΣΑΡΗΓΙΑΝΝΙΔΗΣ ΣΩΤΗΡΙΟΣ του Βασιλείου
8. ΣΙΣΜΑΝΙΔΟΥ ΕΙΡΗΝΗ του Δημητρίου
9. ΣΤΑΜΟΣ ΣΩΤΗΡΙΟΣ του Ελευθερίου
10. ΤΖΙΟΥΡΤΖΙΑ ΑΘΗΝΑ του Ευθυμίου
11. ΤΖΙΩΝΑ ΣΟΥΜΠΟΥΡΟΥ ΔΗΜΗΤΡΑ του Αστερίου
12. ΤΣΑΟΥΣΙΔΗΣ ΠΑΝΤΕΛΗΣ (Τέλης) του Παναγιώτη

Οι υποψήφιοι του συνδυασμού «Συνδημότες» Παύλος Παυλίδης

Ο συνδυασμός «Συνδημότες»-Παύλος Παυλίδης έχει έμβλημα που απεικονίζει πέντε χέρια διαφορετικών αποχρώσεων τα οποία κρατούν το ένα το άλλο σχηματίζοντας στρόγγυλο σχήμα.

Υποψήφιοι είναι:

Εκλογική Περιφέρεια Αποστόλου Παύλου (Υποψ. Δημ. Σύμβουλοι)
1. ΑΠΟΣΟΓΛΟΥ ΓΕΩΡΓΙΟΣ του Ιωάννη
2. ΚΕΛΕΣΙΔΗΣ ΧΡΗΣΤΟΣ του Ηρακλή
3. ΝΟΥΡΗ ΧΡΥΣΑΝΘΗ του Θωμά
4. ΣΚΟΥΜΠΟΠΟΥΛΟΥ ΘΕΟΠΙΣΤΗ του Κωνσταντίνου
5. ΣΤΑΜΟΥΛΗΣ ΑΘΑΝΑΣΙΟΣ του Γεωργίου

Εκλογική Περιφέρεια Βεργίνας (Υποψ. Δημ. Σύμβουλοι)
1. ΓΟΥΛΤΙΔΗΣ ΓΕΩΡΓΙΟΣ του Νικολάου
2. ΞΑΦΕΤΗΣ ΑΘΑΝΑΣΙΟΣ του Σωτηρίου

Εκλογική Περιφέρεια Βέροιας (Υποψ. Δημ. Σύμβουλοι)
1. ΑΓΓΕΛΟΥ ΝΙΚΟΛΑΟΣ του Γεωργίου
2. ΑΝΘΥΜΙΑΔΗΣ ΑΥΤΑΝΤΙΛ του Γεωργίου
3. ΑΥΤΖΗ ΜΑΡΙΑ του Γρηγορίου
4. ΒΑΣΣΟΣ ΑΝΤΩΝΙΟΣ του Δημητρίου
5. ΒΡΑΝΑ ΤΑΤΙΑΝΑ του Δημητρίου
6. ΔΑΜΤΣΗΣ ΝΙΚΟΛΑΟΣ του Ιωάννη
7. ΔΕΛΗΓΙΩΡΓΗΣ ΝΙΚΟΛΑΟΣ του Ευαγγέλου
8. ΔΗΜΗΤΡΟΓΛΟΥ ΜΑΡΙΑ του Ευαγγέλου
9. ΕΛΕΥΘΕΡΙΑΔΟΥ ΣΟΦΙΑ του Κωνσταντίνου
10. ΖΑΡΟΓΙΑΝΝΗ ΣΑΡΙΟΓΛΟΥ ΑΛΕΞΑΝΔΡΑ του Αριστείδη
11. ΖΕΪΜΠΕΚΗ ΣΟΦΙΑ του Νικολάου
12. ΖΕΡΔΑΛΗ ΛΟΥΙΖΑ του Ονούφριου
13. ΖΟΥΡΑΣ ΒΑΣΙΛΕΙΟΣ του Ιωάννη
14. ΚΑΖΑΝΤΖΙΔΗΣ ΘΕΟΔΩΡΟΣ του Φιλάρετου
15. ΚΑΡΑΔΗΜΟΥ ΒΑΣΙΛΙΚΗ του Αναστασίου
16. ΚΑΡΑΤΖΙΟΥΛΑ ΕΙΡΗΝΗ του Γεωργίου
17. ΚΑΡΚΕΛΗ ΠΛΩΜΑΡΙΤΗ ΤΡΙΑΝΤΑΦΥΛΛΙΑ (ΦΙΛΙΩ) του Νικολάου
18. ΚΑΡΟΛΙΔΗΣ ΔΙΟΝΥΣΙΟΣ (ΣΑΚΗΣ) του Αθανασίου
19. ΚΟΝΔΩΝΗΣ ΑΝΤΩΝΙΟΣ του Λέανδρου Νικολάου
20. ΚΟΥΠΕΛΙΔΟΥ ΔΕΣΠΟΙΝΑ του Ιωάννη
21. ΚΩΝΣΤΑΝΤΑΚΟΣ ΓΕΩΡΓΙΟΣ του Λάμπρου
22. ΜΑΝΟΚΟΥ ΜΑΡΙΑ του Δημήτερ
23. ΜΑΣΤΟΡΑΣ ΑΝΤΩΝΙΟΣ του Παναγιώτη
24. ΜΑΥΡΙΔΗΣ ΧΡΗΣΤΟΣ (ΜΠΕΝΕΛΗΣ) του Θεοδώρου
25. ΜΑΥΡΙΔΟΥ ΒΑΣΙΛΙΚΗ του Γρηγορίου
26. ΜΙΧΑΗΛΙΔΗΣ ΓΕΩΡΓΙΟΣ του Ιωάννη
27. ΝΟΝΙ ΚΛΕΒΙΣΑ του Ντουρίμ
28. ΠΑΝΑΝΟΠΟΥΛΟΣ ΦΩΤΙΟΣ του Γεωργίου
29. ΠΑΠΑΚΑΝΑΚΗΣ ΠΑΡΑΣΚΕΥΑΣ (ΠΑΡΗΣ) του Ιωάννη
30. ΠΑΥΛΙΔΗΣ ΘΕΟΔΩΡΟΣ (ΤΕΟ) του Γρηγορίου

31. ΣΑΜΑΝΙΔΗΣ ΚΩΝΣΤΑΝΤΙΝΟΣ του Βλαδίμηρου
32. ΣΟΥΜΕΛΙΔΗΣ ΜΙΧΑΗΛ του Ιωάννη
33. ΣΤΕΦΑΝΟΠΟΥΛΟΣ ΒΑΣΙΛΕΙΟΣ του Ιωάννη
34. ΤΟΠΑΛΙΔΗΣ ΚΩΝΣΤΑΝΤΙΝΟΣ του Παναγιώτη
35. ΤΡΑΠΕΖΑΝΛΗΣ ΔΗΜΗΤΡΙΟΣ του Σωτηρίου
36. ΧΡΙΣΤΟΦΟΡΙΔΟΥ ΔΑΒΟΡΑ ΑΝΑΣΤΑΣΙΑ του Χρήστου

Εκλογική Περιφέρεια Δοβρά (Υποψ. Δημ. Σύμβουλοι)
1. ΚΟΣΜΙΔΟΥ ΓΕΩΡΓΙΑ του Παναγιώτη
2. ΠΑΥΛΙΔΗΣ ΠΑΥΛΟΣ του Γεωργίου
3. ΧΑΤΖΟΠΟΥΛΟΣ ΓΕΩΡΓΙΟΣ του Αθανασίου

Εκλογική Περιφέρεια Μακεδονίδος (Υποψ. Δημ. Σύμβουλοι)
1. ΓΡΗΓΟΡΟΠΟΥΛΟΥ ΙΩΑΝΝΑ του Βασιλείου
2. ΔΟΜΑΝΟΣ ΕΥΘΥΜΙΟΣ του Αποστόλου

ΣΕ ΚΟΙΝΟΤΗΤΕΣ ΜΕ ΜΟΝΙΜΟ ΠΛΗΘΥΣΜΟ ΑΝΩ ΤΩΝ 300 ΚΑΤΟΙΚΩΝ

Α) ΕΚΛΟΓΙΚΗ ΠΕΡΙΦΕΡΕΙΑ ΑΠΟΣΤΟΛΟΥ ΠΑΥΛΟΥ

1) Μακροχώρι
1. ΑΝΑΣΤΟΥ ΕΥΑΓΓΕΛΙΑ του Αθανασίου
2. ΒΑΛΑΒΑΝΗΣ ΙΩΑΝΝΗΣ του Θεοδώρου
3. ΚΕΛΕΣΙΔΗΣ ΣΤΑΥΡΟΣ του Ελευθερίου
4. ΜΗΤΣΙΟΥ ΕΥΜΟΡΦΙΑ του Χρήστου
5. ΜΙΣΑΗΛΙΔΟΥ ΕΛΙΣΑΒΕΤ του Νικολάου
6. ΠΑΝΑΓΙΩΤΙΔΗΣ ΗΛΙΑΣ του Λαζάρου
7. ΣΕΜΕΡΤΖΗΣ ΧΡΗΣΤΟΣ του Στεφάνου

2) Νέα Νικομήδεια
1. ΕΛΕΥΘΕΡΙΑΔΗΣ ΠΑΝΤΕΛΗΣ του Κωνσταντίνου
2. ΠΑΠΑΔΟΠΟΥΛΟΥ ΣΟΦΙΑ του Παύλου
3. ΤΡΙΑΝΤΑΦΥΛΛΙΔΟΥ ΚΥΡΙΑΚΗ του Δημητρίου
4. ΤΣΑΒΔΑΡΙΔΗΣ ΙΩΑΝΝΗΣ του Κωνσταντίνου
5. ΧΑΡΑΛΑΜΠΙΔΗΣ ΚΩΝΣΤΑΝΤΙΝΟΣ του Ιωάννη

Β) ΕΚΛΟΓΙΚΗ ΠΕΡΙΦΕΡΕΙΑ ΒΕΡΓΙΝΑΣ

1) Κοινότητα Βεργίνας
1. ΚΩΣΤΟΠΟΥΛΟΥ ΒΑΣΙΛΙΚΗ του Ιωάννη
2. ΝΤΟΒΑΣ ΘΩΜΑΣ του Νικολάου
3. ΠΑΠΑΔΟΠΟΥΛΟΣ ΚΩΝΣΤΑΝΤΙΝΟΣ του Νικολάου
4. ΠΑΠΑΗΛΙΑ ΗΛΙΑΝΑ του Νικολάου
5. ΧΡΙΣΤΟΔΟΥΛΙΔΗΣ ΛΑΖΑΡΟΣ του Γεωργίου

Γ) ΕΚΛΟΓΙΚΗ ΠΕΡΙΦΕΡΕΙΑ ΒΕΡΟΙΑΣ

1) Κοινότητα Βέροιας
1. ΔΙΑΜΑΝΤΟΠΟΥΛΟΥ ΕΛΙΣΑΒΕΤ του Νικολάου
2. ΖΗΣΟΠΟΥΛΟΥ ΑΓΓΕΛΙΚΗ του Αθανασίου
3. ΗΛΙΑΔΟΥ ΣΟΦΙΑ του Αριστείδη
4. ΙΩΑΝΝΙΔΗΣ ΕΥΣΤΑΘΙΟΣ του Γεωργίου
5. ΛΟΥΡΗ ΣΥΜΕΛΑ του Αρκαδίου
6. ΜΙΧΟΣ ΕΥΑΓΓΕΛΟΣ του Πασχάλη
7. ΜΠΑΡΜΠΑΡΟΥΣΗ ΜΑΡΙΑ του Λεωνίδα
8. ΠΑΠΑΝΔΡΩΝΗ ΑΝΤΩΝΙΑ του Χρήστου
9. ΠΙΠΕΡΟΠΟΥΛΟΥ ΜΑΡΙΑ του Ιγνατίου
10. ΡΩΜΑΝΙΔΗΣ ΙΩΑΝΝΗΣ του Κωνσταντίνου
11. ΣΑΒΒΙΔΗΣ ΓΕΩΡΓΙΟΣ του Νικολάου
12. ΤΟΛΙΚΑΣ ΑΝΑΣΤΑΣΙΟΣ του Ταξιάρχη

Δ) ΕΚΛΟΓΙΚΗ ΠΕΡΙΦΕΡΕΙΑ ΔΟΒΡΑ

1) Κοινότητα Φυτειάς
1. ΒΥΖΑΣ ΚΩΝΣΤΑΝΤΙΝΟΣ του Θωμά
2. ΖΙΩΓΑΣ ΒΑΣΙΛΕΙΟΣ του Δημητρίου
3. ΖΟΥΤΣΟΥ ΕΙΡΗΝΗ του Βασιλείου
4. ΣΤΕΡΓΙΟΠΟΥΛΟΣ ΓΕΩΡΓΙΟΣ του Λάμπρου
5. ΤΣΙΛΗ ΜΕΛΕΤΙΝΗ συζ. Χρήστου

Οι υποψήφιοι του συνδυασμού «Προτεραιότητα στον Πολίτη»-Αντώνης Μαρκούλης

Ο συνδυασμός «Προτεραιότητα στον Πολίτη»-Αντώνης Μαρκούλης έχει έμβλημα: Το λογότυπο ξεκινάει από αριστερά προς τα δεξιά, με τρία (3) μισά τόξα χρωματισμένα με κόκκινο, ανοιχτό πράσινο και γαλάζιο αντίστοιχα. Έχουν τη βάση τους κάτω στη μέση του λογοτύπου και συνεχίζουν μέχρι επάνω δεξιά όπου και σβήνουν. Στη συνέχεια υπάρχουν τρεις (3) δρομείς πολίτες, οι οποίοι ευρίσκονται σε στάση κίνησης, είναι δε σχεδόν επάλληλα τοποθετημένοι μεταξύ τους. Ο μεν πρώτος ευρισκόμενος αριστερά είναι χρωματισμένος με κόκκινο, ο δε δεύτερος ευρισκόμενος στη μέση είναι χρωματισμένος με ανοικτό πράσινο, ο δε τρίτος ευρισκόμενος δεξιά είναι χρωματισμένος με γαλάζιο. Πηγαίνοντας προς τα δεξιά, στην κορυφή είναι γραμμένη με έντονη γραφή η λέξη «Προτεραιότητα», με κόκκινο χρώμα, η οποία ξεκινά από αριστερά με μία κλίση προς τα κάτω. Κάτω από το «Προ» της λέξης «Προτεραιότητα» είναι γραμμένη παράλληλα και με την ίδια κλίση η λέξη «στον» με γαλάζιο χρώμα. Κάτω από τη λέξη «Προτεραιότητα» είναι γραμμένη η λέξη «ΠΟΛΙΤΗ» με πράσινο γέμισμα και κίτρινη εξωτερική γραμμή, σε τρισδιάστατο σχήμα (3D).

Υποψήφιοι είναι:

Εκλογική Περιφέρεια Αποστόλου Παύλου (Υποψ. Δημ. Σύμβουλοι)
1. ΒΟΓΙΑΤΖΟΓΛΟΥ ΚΩΝΣΤΑΝΤΙΝΟΣ του Γεωργίου
2. ΓΩΓΟΣ ΧΡΗΣΤΟΣ του Βασιλείου
3. ΚΩΤΣΙΔΟΥ ΕΥΘΥΜΙΑ του Θεμιστοκλή
4. ΜΑΡΓΑΡΙΤΟΠΟΥΛΟΣ ΑΝΤΩΝΙΟΣ του Φωτίου
5. ΜΠΑΡΓΙΑΜΙΔΟΥ ΕΛΙΣΣΑΒΕΤ του Αβραάμ
6. ΠΑΠΑΔΟΠΟΥΛΟΣ ΝΙΚΟΛΑΟΣ του Μιχαήλ
7. ΣΑΡΑΝΤΟΠΟΥΛΟΣ ΓΡΗΓΟΡΙΟΣ του Αλεξάνδρου
8. ΨΩΜΙΑΔΟΥ ΜΑΡΙΑ του Δημητρίου

Εκλογική Περιφέρεια Βεργίνας (Υποψ. Δημ. Σύμβουλοι)
1. ΚΑΡΑΜΗΤΣΙΟΣ ΔΗΜΗΤΡΙΟΣ του Βασιλείου
2. ΣΤΑΘΗΣ ΙΩΑΚΕΙΜ του Αναστασίου
3. ΦΩΤΙΟΥ ΙΩΑΝΝΗΣ του Παναγιώτη

Εκλογική Περιφέρεια Βέροιας (Υποψ. Δημ. Σύμβουλοι)
1. ΑΓΓΕΛΑΚΟΠΟΥΛΟΣ ΓΕΩΡΓΙΟΣ του Αθανασίου
2. ΑΛΕΞΟΠΟΥΛΟΥ ΑΙΚΑΤΕΡΙΝΗ του Αλεξίου
3. ΑΝΤΩΝΙΟΥ ΝΙΚΟΛΑΟΣ του Λεωνίδα
4. ΒΑΣΙΛΕΙΟΥ ΣΤΕΡΓΙΟΣ (ΓΙΟΥΛΗΣ) του Κωνσταντίνου
5. ΓΑΛΙΚΑ ΒΛΑΧΟΠΟΥΛΟΥ ΣΟΥΛΤΑΝΑ (ΣΟΥΛΑ) του Ελευθερίου
6. ΓΕΩΡΓΙΑΔΗΣ ΠΕΡΙΚΛΗΣ του Ηλία
7. ΓΙΑΛΑΜΑ ΓΕΩΡΓΙΑ του Αναστασίου
8. ΓΚΙΚΑ ΠΑΓΩΝΑ ΑΛΕΞΑΝΔΡΑ του Κωνσταντίνου
9. ΔΑΒΟΡΑΣ ΑΣΤΕΡΙΟΣ του Οκταβιανού
10. ΔΑΜΙΑΝΙΔΗΣ ΚΟΣΜΑΣ του Παντελή
11. ΔΗΜΟΥ ΜΑΡΙΑ του Γεωργίου
12. ΘΕΜΕΛΗ ΒΑΓΓΕΛΙΤΣΑ του Βασίλ
13. ΘΕΟΔΩΡΙΔΗΣ ΚΥΡΙΑΚΟΣ του Δημητρίου
14. ΙΝΤΖΕΒΙΔΗΣ ΕΥΑΓΓΕΛΟΣ του Αβραάμ
15. ΙΝΤΖΙΑΔΟΥ ΣΟΦΙΑ του Λαζάρου
16. ΚΑΚΑΡΗΣ ΓΕΩΡΓΙΟΣ του Ανδρέα
17. ΚΙΖΗ ΕΥΑΓΓΕΛΙΑ του Στέλλιου
18. ΛΑΖΑΡΙΔΗΣ ΝΙΚΟΛΑΟΣ του Ευσταθίου
19. ΛΟΒΑΣΙΔΟΥ ΒΕΡΑ του Θεοδώρου
20. ΜΑΡΑΓΚΟΖΑΚΗΣ ΔΗΜΗΤΡΙΟΣ του Γεωργίου
21. ΜΟΡΦΙΔΟΥ ΑΙΚΑΤΕΡΙΝΗ του Παντελή
22. ΜΠΕΡΜΠΕΡΙ ΓΕΩΡΓΙΟΣ του Λονάρντ
23. ΠΑΝΤΟΥΛΗ ΣΟΦΙΑ του Παντελή
24. ΠΑΠΑΓΙΑΝΝΟΥΛΗ ΔΕΣΠΟΙΝΑ του Γεωργίου
25. ΠΗΤΤΑΣ ΣΑΡΑΝΤΗΣ του Ανδρέα
26. ΠΡΩΤΟΓΕΡΟΣ ΗΛΙΑΣ του Παντελή
27. ΣΑΒΒΙΔΗ ΚΑΜΙΛΑ του Γιούρι
28. ΣΑΒΒΙΔΟΥ ΕΛΙΣΑΒΕΤ του Αλεξάνδρου
29. ΣΑΜΠΑΖΟΒΑ ΟΛΕΣΣΙΑ (ΑΛΕΞΑΝΔΡΑ) του Αχμέντ
30. ΣΚΟΥΡΑ ΑΛΕΞΑΝΔΡΑ του Θωμά
31. ΣΤΟΥΓΙΑΝΝΟΣ ΣΩΤΗΡΙΟΣ του Αργυρίου
32. ΣΥΝΑΧΕΙΡΗΣ ΧΡΗΣΤΟΣ του Ιωάννη
33. ΤΑΪΛΑΧΙΔΗΣ ΣΑΒΒΑΣ του Γεωργίου
34. ΤΖΕΛΕΠΗ ΕΛΙΣΑΒΕΤ του Κωνσταντίνου
35. ΤΟΛΙΟΠΟΥΛΟΣ ΑΝΤΩΝΙΟΣ του Κωνσταντίνου
36. ΤΟΥΠΕΞΗΣ ΚΥΡΙΑΚΟΣ του Κωνσταντίνου
37. ΤΡΙΑΝΤΑΦΥΛΛΙΔΟΥ ΚΥΡΙΑΚΗ του Νικολάου
38. ΤΡΟΧΟΠΟΥΛΟΣ ΚΩΝΣΤΑΝΤΙΝΟΣ του Γεωργίου Ξάνθιππου
39. ΤΣΑΚΕΛΙΔΟΥ ΕΛΙΣΑΒΕΤ του Νικολάου
40. ΤΣΙΑΝΟΣ ΔΗΜΗΤΡΙΟΣ του Θωμά
41. ΤΣΙΑΡΑΣ ΑΝΤΩΝΙΟΣ του Ιωάννη
42. ΤΣΟΥΡΗ ΑΙΚΑΤΕΡΙΝΗ του Θεοδώρου
43. ΥΦΑΝΤΙΔΟΥ ΑΡΕΤΗ του Μιχαήλ
44. ΦΟΥΦΟΥΔΑΚΗΣ ΝΙΚΟΛΑΟΣ του Κωνσταντίνου
45. ΦΩΤΟΠΟΥΛΟΣ ΑΛΕΚΟΣ του Αθανασίου

Εκλογική Περιφέρεια Δοβρά (Υποψ. Δημ. Σύμβουλοι)
1. ΜΟΥΧΤΑΡΗ ΠΕΤΡΟΥΛΑ (ΠΕΤΡΙΝΑ) του Αθανασίου
2. ΠΑΠΑΔΟΠΟΥΛΟΣ ΑΝΔΡΕΑΣ του Φωτίου
3. ΠΕΪΟΣ ΑΘΑΝΑΣΙΟΣ του Χρήστου
4. ΠΕΛΤΕΚΗΣ ΝΙΚΟΛΑΟΣ του Δημητρίου
5. ΤΣΕΟΣ ΓΕΩΡΓΙΟΣ του Αντωνίου

Εκλογική Περιφέρεια Μακεδονίδος (Υποψ. Δημ. Σύμβουλοι)
1. ΚΟΥΤΣΑΝΤΑΣ ΚΩΝΣΤΑΝΤΙΝΟΣ του Δημητρίου
2. ΣΟΥΛΙΩΤΗΣ ΓΕΩΡΓΙΟΣ του Δημητρίου

ΣΕ ΚΟΙΝΟΤΗΤΕΣ ΜΕ ΜΟΝΙΜΟ ΠΛΗΘΥΣΜΟ ΑΝΩ ΤΩΝ 300 ΚΑΤΟΙΚΩΝ

Α) ΕΚΛΟΓΙΚΗ ΠΕΡΙΦΕΡΕΙΑ ΑΠΟΣΤΟΛΟΥ ΠΑΥΛΟΥ

1) Κοινότητα Διαβατού
1. ΑΓΓΕΛΟΠΟΥΛΟΥ ΜΑΓΔΑΛΗΝΗ του Δημητρίου
2. ΤΟΠΗΣ ΓΕΩΡΓΙΟΣ του Νικολάου
3. ΤΣΟΛΕΡΙΔΗΣ ΧΡΗΣΤΟΣ του Κωνσταντίνου
4. ΦΩΤΟΠΟΥΛΟΣ ΒΑΣΙΛΕΙΟΣ του Αλέκου
5. ΦΩΤΟΠΟΥΛΟΣ ΓΕΩΡΓΙΟΣ του Θωμά
6. ΧΙΟΝΙΔΟΥ ΔΕΣΠΟΙΝΑ του Γεωργίου

2) Μακροχώρι
1. ΓΙΑΝΝΟΠΟΥΛΟΣ ΑΝΤΩΝΙΟΣ του Κωνσταντίνου
2. ΓΩΓΟΥ ΚΩΝΣΤΑΝΤΙΝΑ του Βασιλείου
3. ΖΕΡΚΟΥΛΗΣ ΑΝΤΩΝΙΟΣ του Κοσμά
4. ΘΥΜΙΟΠΟΥΛΟΣ ΧΡΗΣΤΟΣ του Αντωνίου
5. ΙΩΑΚΕΙΜΙΔΟΥ ΕΥΘΑΛΙΑ του Γεωργίου
6. ΚΑΛΑΪΤΖΗ ΕΥΘΥΜΙΑ του Δημητρίου
7. ΚΑΠΕΤΑΝΟΥ ΜΑΡΙΑ του Δημοσθένη
8. ΚΑΡΑΓΙΑΝΝΙΔΗΣ ΣΤΑΥΡΟΣ του Μιχαήλ
9. ΤΣΙΝΑΦΟΡΝΙΩΤΗΣ ΒΑΣΙΛΕΙΟΣ του Δημητρίου
10. ΦΥΝΤΑΝΟΓΛΟΥ ΙΩΑΝΝΗΣ του Δημητρίου

Β) ΕΚΛΟΓΙΚΗ ΠΕΡΙΦΕΡΕΙΑ ΒΕΡΟΙΑΣ

1) Κοινότητα Βέροιας
1. TSELIOS STEFANOS HANS του Anastasios
2. ΑΡΙΣΤΟΤΕΛΟΥΣ ΣΟΦΙΑ του Αριστοτέλη
3. ΓΙΟΥΒΑΝΤΣΙΚΛΑΡ ΝΙΚΟΛΑΟΣ του Γεωργίου
4. ΔΑΒΟΡΑ ΤΣΙΦΛΙΔΟΥ ΔΕΣΠΟΙΝΑ του Ηρακλή
5. ΜΑΜΠΑΕΒΑ ΣΑΠΑΡΓΚΟΥΛ (ΓΑΛΗΝΗ) του Ιετμις
6. ΜΑΡΚΟΥΛΗΣ ΠΑΝΑΓΙΩΤΗΣ του Πέτρου
7. ΝΙΚΟΛΟΠΟΥΛΟΣ ΚΩΝΣΤΑΝΤΙΝΟΣ του Χρήστου
8. ΠΕΤΚΟΠΟΥΛΟΣ ΔΗΜΗΤΡΙΟΣ του Αντωνίου
9. ΣΑΒΒΙΔΗΣ ΝΙΚΟΛΑΟΣ του Αλεξάνδρου
10. ΣΑΡΑΝΤΗ ΜΑΡΙΑ του Τραϊανού
11. ΧΡΟΝΙΔΗΣ ΓΕΩΡΓΙΟΣ του Δημητρίου

2) Κοινότητα Ράχης
1. ΘΕΟΔΩΡΟΥ ΘΩΜΑΣ του Κωνσταντίνου
2. ΘΕΟΔΩΡΟΥ ΜΩΫΣΙΔΟΥ ΚΥΡΙΑΚΗ του Γεωργίου
3. ΜΩΫΣΙΔΗΣ ΣΤΥΛΙΑΝΟΣ του Γεωργίου
4. ΠΕΤΡΙΔΟΥ ΕΛΕΝΗ του Θωμά
5. ΤΣΑΝΑΣΙΔΟΥ ΕΛΕΥΘΕΡΙΑ του Γεωργίου

3) Κοινότητα Τριποτάμου
1. ΑΜΠΝΤΙΟΥ ΑΝΤΖΕΛΑ του Ντουρίμ
2. ΚΑΡΟΛΙΔΗΣ ΑΓΑΠΙΟΣ του Ελευθερίου
3. ΚΟΤΣΙΔΗΣ ΙΩΑΝΝΗΣ του Κωνσταντίνου
4. ΤΡΙΑΝΤΑΦΥΛΛΙΔΗΣ ΚΩΝΣΤΑΝΤΙΝΟΣ του Νικολάου
5. ΧΙΟΝΙΔΟΥ ΑΣΗΜΙΝΑ του Γεωργίου

Γ) ΕΚΛΟΓΙΚΗ ΠΕΡΙΦΕΡΕΙΑ ΔΟΒΡΑ

1) Κοινότητα Αγίας Μαρίνας
1. ΑΡΑΠΗ ΚΥΡΙΑΚΗ του Κωνσταντίνου
2. ΜΠΟΥΤΣΚΑ ΜΑΡΙΑ του Χρήστου
3. ΠΕΪΟΥ ΙΦΙΓΕΝΕΙΑ του Αθανασίου
4. ΣΙΑΪΝΗΣ ΔΗΜΗΤΡΙΟΣ του Γεωργίου
5. ΧΑΤΖΗΣ ΘΩΜΑΣ του Δημητρίου

2) Κοινότητα Αγίου Γεωργίου
1. ΚΑΛΑΪΝΤΖΙΔΟΥ ΕΥΘΑΛΙΑ του Χρήστου
2. ΜΟΥΡΑΤΙΔΗΣ ΓΕΩΡΓΙΟΣ του Χαραλάμπους
3. ΜΟΥΡΑΤΙΔΗΣ ΝΙΚΟΛΑΟΣ του Δημητρίου
4. ΜΟΥΧΤΑΡΗΣ ΤΡΑΪΑΝΟΣ του Αθανασίου
5. ΜΠΑΝΤΗ ΚΩΝΣΤΑΝΤΙΑ του Δημητρίου
6. ΜΠΟΥΤΣΚΑΣ ΧΡΗΣΤΟΣ του Αργυρίου

3) Κοινότητα Φυτειάς
1. ΓΚΑΛΑΒΟΣ ΚΩΝΣΤΑΝΤΙΝΟΣ του Γεωργίου
2. ΖΑΦΕΙΡΗΣ ΓΕΩΡΓΙΟΣ του Νικολάου
3. ΜΕΛΙΟΠΟΥΛΟΣ ΧΡΗΣΤΟΣ του Αποστόλου
4. ΣΤΟΥΓΙΑΝΝΟΥ ΑΡΓΥΡΕΝΙΑ του Σωτηρίου
5. ΤΣΑΛΟΥΧΙΔΟΥ ΜΑΡΙΑ του Παύλου

Δ) ΕΚΛΟΓΙΚΗ ΠΕΡΙΦΕΡΕΙΑ ΜΑΚΕΔΟΝΙΔΟΣ

1) Κοινότητα Ριζωμάτων
1. ΑΡΣΕΝΑ ΚΩΝΣΤΑΝΤΙΝΙΑ του Βασιλείου
2. ΚΟΥΤΣΑΝΤΑ ΑΡΣΕΝΑ ΜΑΡΙΑ του Βασιλείου
3. ΠΑΣΙΑΛΗ ΓΕΩΡΓΙΑ του Κωνσταντίνου
4. ΡΑΠΤΟΠΟΥΛΟΣ ΘΩΜΑΣ του Ιωάννη
5. ΧΙΟΝΙΔΗΣ ΓΕΩΡΓΙΟΣ του Ιωάννη

Οι υποψήφιοι του συνδυασμού «Λαϊκή Συσπείρωση» Γιώργος Μελιόπουλος

Ο συνδυασμός «Λαϊκή Συσπείρωση»-Γιώργος Μελιόπουλος έχει έμβλημα τη λέξη ΛΑΪΚΗ και από κάτω η λέ-

ΔΗΜΟΤΙΚΕΣ ΕΚΛΟΓΕΣ 2019

Οι υποψήφιοι των έξι συνδυασμών που «κατεβαίνουν» στο Δήμο Βέροιας

ξη ΣΥΣΠΕΙΡΩΣΗ και στα δεξιά τους υπάρχει παράσταση γαρύφαλλου με μίσχο και κλίση προς τα αριστερά.
Υποψήφιοι είναι:

Εκλογική Περιφέρεια Αποστόλου Παύλου (Υποψ. Δημ. Σύμβουλοι)
1. ΜΠΕΝΑΤΟΥ ΚΑΛΟΥ ΔΙΟΝΥΣΙΑ του Αγγέλου
2. ΣΙΛΙΓΚΟΥΝΑΣ ΠΕΤΡΟΣ του Γεωργίου
3. ΤΣΙΑΠΛΙΑΣ ΣΑΡΑΝΤΗΣ του Θωμά
4. ΤΣΙΝΑΦΟΡΝΙΩΤΗΣ ΑΝΤΩΝΙΟΣ του Δημητρίου
5. ΤΣΙΟΓΚΑ ΕΥΘΥΜΙΑ του Χρήστου

Εκλογική Περιφέρεια Βεργίνας (Υποψ. Δημ. Σύμβουλοι)
1. ΑΗΔΟΝΙΔΗΣ ΚΩΝΣΤΑΝΤΙΝΟΣ του Μιχαήλ
2. ΑΝΔΡΕΟΠΟΥΛΟΣ ΑΝΔΡΕΑΣ του Αθανασίου
3. ΠΑΠΑΔΟΠΟΥΛΟΥ ΜΑΡΙΑ (ΜΑΡΙΝΑ) του Διογένη

Εκλογική Περιφέρεια Βέροιας (Υποψ. Δημ. Σύμβουλοι)
1. ΑΔΑΜΟΠΟΥΛΟΣ ΚΩΝΣΤΑΝΤΙΝΟΣ του Γρηγορίου
2. ΑΘΑΝΑΣΙΑΔΟΥ ΒΑΣΙΛΙΚΗ του Αθανασίου
3. ΑΝΔΡΕΟΠΟΥΛΟΣ ΑΘΑΝΑΣΙΟΣ (ΣΟΥΛΗΣ) του Ανδρέα
4. ΑΣΙΚΙΔΟΥ ΣΤΡΙΜΠΙΝΟΥ ΕΥΘΥΜΙΑ (ΕΦΗ) του Ιωάννη
5. ΓΚΟΥΝΤΗΣ ΑΝΤΩΝΙΟΣ του Δημητρίου
6. ΔΕΛΗΔΗΜΗΤΡΙΟΥ ΑΝΑΣΤΑΣΙΟΣ του Ιωάννη
7. ΔΗΜΗΤΡΙΟΥ ΓΕΩΡΓΙΟΣ του Αριστοτέλη
8. ΕΥΘΥΜΙΑΔΟΥ ΑΝΝΑ του Σάββα
9. ΘΕΟΔΩΡΙΔΟΥ ΑΝΘΟΝΙΚΗ του Λεόντιου
10. ΘΕΟΔΩΡΙΔΟΥ ΑΜΟΙΡΙΔΟΥ ΕΥΔΟΚΙΑ (ΚΙΚΗ) του Σταύρου
11. ΙΑΚΩΒΙΔΗΣ ΛΟΥΚΑΣ του Στεφάνου
12. ΚΑΛΛΙΑΡΙΔΗΣ ΓΕΩΡΓΙΟΣ του Χρήστου
13. ΚΟΚΟΖΙΔΟΥ ΑΝΝΑ του Βασιλείου
14. ΚΟΥΤΣΑΝΤΑ ΑΓΓΕΛΙΚΗ (ΚΟΥΛΑ) του Γεωργίου
15. ΛΑΖΑΡΙΔΗΣ ΧΑΡΑΛΑΜΠΟΣ (ΜΠΑΜΠΗΣ) του Πολύκαρπου
16. ΛΑΜΠΡΑΚΗΣ ΚΩΝΣΤΑΝΤΙΝΟΣ του Γεωργίου
17. ΛΙΜΝΙΔΟΥ ΑΣΗΜΙΝΑ (ΜΙΝΑ) του Αντωνίου
18. ΜΑΥΡΟΜΑΤΗΣ ΚΥΡΙΑΚΟΣ του Ιωάννη
19. ΜΟΥΣΤΑΚΑ ΣΠΥΡΙΔΟΠΟΥΛΟΥ ΜΑΡΙΑ του Ανέστη

ΛΑΪΚΗ ΣΥΣΠΕΙΡΩΣΗ

Γιώργος Μελιόπουλος
Υποψήφιος Δήμαρχος Βέροιας

20. ΜΠΙΒΟΛΤΣΗ ΑΛΙΚΗ του Γεωργίου
21. ΝΙΚΟΛΑΪΔΗΣ ΘΕΟΔΩΡΟΣ του Θεοχάρη
22. ΟΥΖΟΝΙΔΟΥ ΜΟΡΦΩ του Γεωργίου
23. ΠΑΠΑΔΗΜΗΤΡΙΟΥ ΟΛΓΑ του Χαρισίου
24. ΠΑΡΑΣΚΕΥΑΪΔΗΣ ΑΓΑΘΑΓΓΕΛΟΣ του Δημητρίου
25. ΠΑΣΑΛΙΔΗΣ ΚΩΝΣΤΑΝΤΙΝΟΣ του Αβραάμ
26. ΡΗΓΟΠΟΥΛΟΣ ΓΕΩΡΓΙΟΣ του Θεοδώρου
27. ΣΑΒΒΙΔΟΥ ΝΙΚΗ του Ασημάκη
28. ΣΤΕΡΓΙΟΠΟΥΛΟΥ ΧΡΥΣΟΥΛΑ του Βασιλείου
29. ΤΣΑΝΑΞΙΔΗΣ ΙΩΑΝΝΗΣ του Αναστασίου
30. ΤΣΑΡΤΣΑΡΗ ΠΑΝΑΓΙΩΤΑ (ΓΙΩΤΑ) του Δημητρίου
31. ΤΣΕΧΕΛΙΔΗΣ ΚΩΝΣΤΑΝΤΙΝΟΣ του Ιωάννη
32. ΧΑΡΑΤΣΙΔΟΥ ΙΩΑΝΝΑ του Εμμανουήλ
33. ΧΑΤΖΗΔΗΜΗΤΡΙΟΥ ΦΙΛΙΠΠΟΣ του Γεωργίου
34. ΧΑΤΖΗΘΕΟΔΩΡΙΔΟΥ ΚΥΡΙΑΚΗ του Μιχαήλ
35. ΧΑΤΖΗΣΑΒΒΑΣ ΠΑΝΑΓΙΩΤΗΣ του Ηρακλή
36. ΧΕΙΜΩΝΙΔΗΣ ΧΡΗΣΤΟΣ του Ιεροκλή
37. ΧΟΥΔΑΒΕΡΔΟΓΛΟΥ ΑΣΕΛΑ ΜΑΡΙΚΑ (ΜΑΡΙΑ) του Γεωργίου

Εκλογική Περιφέρεια Δοβρά (Υποψ. Δημ. Σύμβουλοι)
1. ΓΚΑΠΡΑΝΗ ΘΡΗΣΚΟΥ ΓΕΩΡΓΙΑ του Αθανασίου
2. ΙΩΑΝΝΙΔΗΣ ΚΩΝΣΤΑΝΤΙΝΟΣ του Λαζάρου
3. ΜΑΣΤΟΡΑΣ ΣΤΕΦΑΝΟΣ του Αργυρίου
4. ΣΙΔΗΡΟΠΟΥΛΟΣ ΙΩΑΝΝΗΣ του Θεοχάρη

Εκλογική Περιφέρεια Μακεδονίδος (Υποψ. Δημ. Σύμβουλοι)
1. ΔΟΜΑΝΟΣ ΙΩΑΝΝΗΣ του Θωμά
2. ΧΡΥΣΟΠΟΥΛΟΣ ΣΤΥΛΙΑΝΟΣ του Λεωνίδα

ΣΕ ΚΟΙΝΟΤΗΤΕΣ ΜΕ ΜΟΝΙΜΟ ΠΛΗΘΥΣΜΟ ΑΝΩ ΤΩΝ 300 ΚΑΤΟΙΚΩΝ

Α) ΕΚΛΟΓΙΚΗ ΠΕΡΙΦΕΡΕΙΑ ΑΠΟΣΤΟΛΟΥ ΠΑΥΛΟΥ
1) Μακροχώρι
1. ΑΡΒΑΝΙΤΗΣ ΓΕΩΡΓΙΟΣ του Δημητρίου
2. ΒΛΑΧΟΥ ΚΥΡΙΑΚΗ του Γεωργίου
3. ΔΙΒΟΠΟΥΛΟΥ ΚΥΡΙΑΚΗ του Ευαγγέλου
4. ΠΑΠΑΪΩΑΝΝΟΥ ΚΩΝΣΤΑΝΤΙΝΟΣ του Βασιλείου
5. ΣΑΧΠΑΤΖΙΔΗΣ ΛΑΖΑΡΟΣ του Παύλου
6. ΣΙΑΡΚΑΣ ΙΩΑΝΝΗΣ του Γεωργίου
7. ΤΑΪΠΛΙΑΔΟΥ ΑΙΚΑΤΕΡΙΝΗ του Σταύρου

Β) ΕΚΛΟΓΙΚΗ ΠΕΡΙΦΕΡΕΙΑ ΒΕΡΟΙΑΣ
1) Κοινότητα Βέροιας
1. ΓΑΛΙΑΤΣΟΣ ΙΩΑΝΝΗΣ του Αθανασίου
2. ΘΕΟΔΩΡΙΔΟΥ ΑΝΑΣΤΑΣΙΑ του Λεοντίου
3. ΙΑΚΩΒΙΔΟΥ ΣΤΕΛΛΑ του Στεφάνου
4. ΜΑΤΣΑΚΑΣ ΝΙΚΟΛΑΟΣ του Φωτίου
5. ΜΟΥΣΤΑΚΑΣ ΑΝΤΩΝΙΟΣ του Γεωργίου
6. ΜΠΟΦΤΣΗΣ ΙΩΑΝΝΗΣ του Αθανασίου
7. ΣΤΕΡΓΙΟΠΟΥΛΟΥ ΠΑΝΑΓΙΩΤΑ του Βασιλείου
8. ΤΖΟΡΟΣ ΦΩΤΙΟΣ του Γεωργίου

9. ΤΣΑΝΑΞΙΔΟΥ ΔΑΦΝΗ ΑΓΓΕΛΙΚΗ του Ιωάννη
10. ΤΣΙΜΟΥΡΑΣ ΕΥΑΓΓΕΛΟΣ του Δημητρίου
11. ΧΑΤΖΗΔΗΜΗΤΡΙΟΥ ΚΥΡΑΝΟΥ ΒΙΚΤΩΡΙΑ (ΒΙΚΥ) του Ιωάννη

ΑΝΕΞΑΡΤΗΤΑ ΨΗΦΟΔΕΛΤΙΑ

Α) ΕΚΛΟΓΙΚΗ ΠΕΡΙΦΕΡΕΙΑ ΑΠΟΣΤΟΛΟΥ ΠΑΥΛΟΥ
1)Κοινότητα Κουλούρας
Τον συνδυασμό με το όνομα «ΝΕΑ ΔΥΝΑΜΗ ΚΟΥΛΟΥΡΑΣ», με έμβλημα που απεικονίζει μία χειραψία, στον οποίο περιλαμβάνονται οι κάτωθι υποψήφιοι σύμβουλοι κοινότητας, ήτοι:
1. ΑΘΑΝΑΣΙΟΥ ΓΕΩΡΓΙΟΣ του Παναγιώτη
2. ΓΙΔΙΩΤΟΥ ΜΑΡΙΑ του Βασιλείου
3. ΓΙΟΒΑΝΟΠΟΥΛΟΣ ΕΜΜΑΝΟΥΗΛ του Κωνσταντίνου
4. ΛΙΛΙΟΠΟΥΛΟΣ ΓΕΩΡΓΙΟΣ του Κωνσταντίνου
5. ΣΤΕΡΓΙΟΠΟΥΛΟΥ ΠΑΡΑΣΚΕΥΗ του Γρηγορίου

Β) ΕΚΛΟΓΙΚΗ ΠΕΡΙΦΕΡΕΙΑ ΒΕΡΓΙΝΑΣ
1) Κοινότητα Βεργίνας
Τον συνδυασμό με το όνομα «ΒΕΡΓΙΝΑ ΑΙΓΕΣ», χωρίς έμβλημα, στον οποίο περιλαμβάνονται οι κάτωθι υποψήφιοι σύμβουλοι κοινότητας, ήτοι:
1. ΒΑΓΓΕΛΟΠΟΥΛΟΥ ΑΙΚΑΤΕΡΙΝΗ του Νικολάου
2. ΖΗΣΙΟΠΟΥΛΟΣ ΑΝΤΩΝΙΟΣ του Νικολάου
3. ΘΕΟΧΑΡΟΠΟΥΛΟΥ ΜΑΡΙΑ του Δημητρίου
4. ΚΩΤΣΙΑΡΗΣ ΝΙΚΟΛΑΟΣ του Κωνσταντίνου
5. ΚΩΤΣΙΟΠΟΥΛΟΥ ΕΛΕΝΗ του Αθανασίου
6. ΠΑΠΑΝΤΩΝΗΣ ΑΓΓΕΛΟΣ του Κωνσταντίνου
7. ΣΠΥΡΙΔΟΠΟΥΛΟΣ ΠΑΣΧΑΛΗΣ του Γεωργίου
2) Κοινότητα Παλατιτσίων
1. Τον συνδυασμό με το όνομα «ΑΝΕΞΑΡΤΗΤΗ ΚΙΝΗΣΗ», χωρίς έμβλημα, στον οποίο περιλαμβάνονται οι κάτωθι υποψήφιοι σύμβουλοι κοινότητας, ήτοι:
1. ΚΑΚΑΓΙΑΝΝΗ ΑΙΚΑΤΕΡΙΝΗ του Γεωργίου
2. ΚΑΚΑΓΙΑΝΝΗΣ ΠΑΝΑΓΙΩΤΗΣ του Δημητρίου
3. ΣΕΡΔΑΡΗ ΟΥΡΑΝΙΑ του Χρήστου
4. ΤΣΑΠΡΑΝΗΣ ΑΘΑΝΑΣΙΟΣ του Ηλία
5. ΤΣΕΣΜΕΛΗ ΕΥΑΓΓΕΛΙΑ του Παναγιώτη
6. ΤΣΙΟΥΠΡΟΣ ΠΑΝΑΓΙΩΤΗΣ του Δημητρίου
7. ΤΣΙΡΟΓΙΑΝΝΗΣ ΝΙΚΟΛΑΟΣ του Γεωργίου
8. ΧΑΣΙΩΤΗΣ ΑΓΗΣΙΛΑΟΣ του Βασιλείου
2. Τον συνδυασμό με το όνομα «ΠΟΡΕΙΑ ΑΝΑΠΤΥΞΗΣ», χωρίς έμβλημα, στον οποίο περιλαμβάνονται οι κάτωθι υποψήφιοι σύμβουλοι κοινότητας, ήτοι:
1. ΑΚΡΙΒΟΠΟΥΛΟΣ ΣΠΥΡΙΔΩΝ του Ιωάννη
2. ΚΑΚΑΓΙΑΝΝΗ ΕΥΑΓΓΕΛΙΑ του Αντωνίου
3. ΚΑΚΑΓΙΑΝΝΗΣ ΒΑΣΙΛΕΙΟΣ του Σωτηρίου
4. ΚΑΚΑΓΙΑΝΝΗΣ ΣΩΤΗΡΙΟΣ του Προδρόμου
5. ΜΟΣΧΟΠΟΥΛΟΥ ΕΛΕΝΗ του Φιλίππου
6. ΠΑΠΑΔΟΠΟΥΛΟΣ ΚΩΝΣΤΑΝΤΙΝΟΣ του Ερρίκου
7. ΠΑΠΑΠΟΣΤΟΛΟΥ ΟΛΥΜΠΙΑ του Νικολάου

Γ) ΕΚΛΟΓΙΚΗ ΠΕΡΙΦΕΡΕΙΑ ΒΕΡΟΙΑΣ
1) Κοινότητα Αγίας Βαρβάρας
1. Τον συνδυασμό με το όνομα «ΑΓΙΑ ΒΑΡΒΑΡΑ ΤΡΥΦΩΝΟΣ ΚΟΙΝΟΤΗΤΑΣ ΑΓΙΑΣ ΒΑΡΒΑΡΑΣ ΔΗΜΟΥ ΒΕΡΟΙΑΣ» με έμβλημα, που ξεκινά από αριστερά με την εικόνα ενός τσαμπιού σταφυλιού με το φύλλο σε πράσινο χρώμα και οι ρόγες σε χρώμα μωβ. Δίπλα βρίσκεται με μαύρα έντονα γράμματα η λεκτική ένδειξη «Αγία Βαρβάρα Τρύφωνος Κοινότητας Αγίας Βαρβάρας Δήμου Βέροιας», στον οποίο συνδυασμό περιλαμβάνονται οι κάτωθι υποψήφιοι σύμβουλοι κοινότητας, ήτοι:
1. ΒΕΛΙΑΔΗΣ ΑΠΟΣΤΟΛΟΣ του Ελευθερίου
2. ΒΛΑΧΟΣ ΓΕΩΡΓΙΟΣ του Θωμά
3. ΚΑΜΠΑ ΜΑΡΙΑ του Ευαγγέλου
4. ΚΑΜΠΑΣ ΓΕΩΡΓΙΟΣ του Ευαγγέλου
5. ΜΙΧΑΗΛΙΔΗΣ ΙΩΑΝΝΗΣ του Θεολόγου
6. ΜΠΡΟΥΓΚΑ ΜΑΡΙΑ (ΜΑΡΟΥΛΑ) του Αθανασίου
2) Κοινότητα Ασώματα
1. Τον συνδυασμό με το όνομα «ΑΣΩΜΑΤΑ», χωρίς έμβλημα, στον οποίο περιλαμβάνονται οι κάτωθι υποψήφιοι σύμβουλοι κοινότητας, ήτοι:
1. ΚΡΟΜΜΥΔΑΣ ΣΩΤΗΡΙΟΣ του Αντωνίου
2. ΜΕΛΙΟΠΟΥΛΟΥ ΔΟΜΝΑ του Γεωργίου
3. ΜΙΧΑΛΟΠΟΥΛΟΣ ΚΩΝΣΤΑΝΤΙΝΟΣ του Αλεξάνδρου
4. ΜΙΧΑΛΟΠΟΥΛΟΥ ΕΛΕΝΗ του Μιχαήλ
5. ΧΑΡΙΣΗΣ ΒΑΣΙΛΕΙΟΣ του Αντωνίου
2. Τον συνδυασμό με το όνομα «ΕΝΩΣΗ ΑΣΩΜΑΤΩΝ», χωρίς έμβλημα, στον οποίο περιλαμβάνονται οι κάτωθι υποψήφιοι σύμβουλοι κοινότητας, ήτοι:
1. ΚΟΥΚΟΥΡΔΗ ΧΡΥΣΟΥΛΑ του Νικολάου
2. ΚΡΟΜΜΥΔΑΣ ΓΕΩΡΓΙΟΣ του Αχιλλέα
3. ΜΙΧΑΛΟΠΟΥΛΟΣ ΒΑΣΙΛΕΙΟΣ του Κωνσταντίνου
4. ΜΩΥΣΙΔΟΥ ΒΑΣΙΛΙΚΗ του Ιωάννη
5. ΧΕΙΜΩΝΟΠΟΥΛΟΣ ΕΠΑΜΕΙΝΩΝΔΑΣ του Νέστορα
3) Κοινότητα Γεωργιανών
1. Τον συνδυασμό με το όνομα «ΑΝΕΞΑΡΤΗΤΗ ΚΟΙΝΟΤΙΚΗ ΚΙΝΗΣΗ ΓΕΩΡΓΙΑΝΩΝ ΛΕΥΚΟΠΕΤΡΑΣ», χωρίς έμβλημα, στον οποίο περιλαμβάνονται οι κάτωθι υποψήφιοι σύμβουλοι κοινότητας, ήτοι:
1. ΑΔΑΜΙΔΟΥ ΕΥΛΑΜΠΙΑ του Αδάμ
2. ΚΑΓΚΕΛΙΔΟΥ ΕΥΘΥΜΙΑ του Δημητρίου
3. ΣΟΦΙΑΝΙΔΗΣ ΗΡΑΚΛΗΣ του Κωνσταντίνου
4. ΤΣΕΚΕΡΙΔΗΣ ΜΕΡΚΟΥΡΙΟΣ του Ιωάννη
5. ΤΣΙΛΟΓΙΑΝΝΗ ΤΡΙΑΝΤΑΦΥΛΛΙΑ του Γεωργίου
4) Κοινότητα Κουμαριάς
1. Τον συνδυασμό με το όνομα «ΔΡΑΣΗ ΚΟΥΜΑΡΙΑΣ», χωρίς έμβλημα, στον οποίο περιλαμβάνονται οι κάτωθι υποψήφιοι σύμβουλοι κοινότητας, ήτοι:
1. ΔΗΜΗΤΡΙΑΔΟΥ ΑΝΑΣΤΑΣΙΑ του Σπύρου
2. ΚΑΡΥΔΑΣ ΝΙΚΟΛΑΟΣ του Γεωργίου
3. ΝΑΚΗ ΠΑΝΑΓΙΩΤΑ ΜΑΡΙΑ του Ιωάννη
4. ΝΤΑΛΙΜΠΙΡΑΣ ΓΕΩΡΓΙΟΣ του Νικολάου
5. ΤΖΗΜΑΣ ΚΩΝΣΤΑΝΤΙΝΟΣ του Νικολάου
5) Κοινότητα Ράχης
3. Τον συνδυασμό με το όνομα «ΔΥΝΑΜΗ ΠΡΟΟΠΤΙΚΗΣ», χωρίς έμβλημα, στον οποίο περιλαμβάνονται οι κάτωθι υποψήφιοι σύμβουλοι κοινότητας, ήτοι:
1. ΑΚΡΙΒΟΠΟΥΛΟΥ ΓΕΩΡΓΙΑ του Κωνσταντίνου
2. ΓΙΑΝΝΟΥΣΟΠΟΥΛΟΣ ΑΘΑΝΑΣΙΟΣ του Γεωργίου
3. ΚΩΝΣΤΑΝΤΗ ΑΝΘΟΥΛΑ του Χρήστου
4. ΜΑΝΩΛΟΠΟΥΛΟΣ ΔΗΜΗΤΡΙΟΣ του Βασιλείου
5. ΜΙΧΑΗΛΙΔΟΥ ΣΟΥΛΤΑΝΑ του Δημητρίου
6. ΠΙΣΤΟΦΙΔΗΣ ΚΟΣΜΑΣ του Ιωάννη
7. ΦΩΤΙΑΔΗΣ ΑΝΤΩΝΙΟΣ του Παύλου
9) Κοινότητα Τριποτάμου
1. Τον συνδυασμό με το όνομα «ΔΗΜΙΟΥΡΓΙΚΗ ΣΥΝΕΡΓΑΣΙΑ», χωρίς έμβλημα, στον οποίο περιλαμβάνονται οι κάτωθι υποψήφιοι σύμβουλοι κοινότητας, ήτοι:
1. ΚΑΡΥΠΙΔΟΥ ΔΕΣΠΟΙΝΑ του Ευστρατίου
2. ΜΑΡΑΓΚΟΣ ΓΕΩΡΓΙΟΣ του Χρήστου
3. ΜΑΣΑΔΗΣ ΓΡΗΓΟΡΙΟΣ του Γεωργίου
4. ΤΣΑΝΑΣΙΔΗΣ ΧΡΗΣΤΟΣ του Γεωργίου
5. ΦΩΤΙΑΔΟΥ ΙΩΑΝΝΑ του Κωνσταντίνου
2. Τον συνδυασμό με το όνομα «ΔΥΝΑΜΙΚΗ ΠΡΩΤΟΒΟΥΛΙΑ ΤΡΙΠΟΤΑΜΟΥ», χωρίς έμβλημα, στον οποίο περιλαμβάνονται οι κάτωθι υποψήφιοι σύμβουλοι κοινότητας, ήτοι:
1. ΑΡΑΠΙΔΗΣ ΕΥΑΓΓΕΛΟΣ του Γρηγορίου
2. ΙΝΤΖΕΒΙΔΟΥ ΜΑΡΙΑ του Δαμιανού
3. ΝΙΚΟΛΑΪΔΟΥ ΚΥΡΙΑΚΗ του Κωνσταντίνου
4. ΣΑΡΑΦΙΔΗΣ ΚΩΝΣΤΑΝΤΙΝΟΣ του Λουκά
5. ΣΤΟΛΤΙΔΟΥ ΑΝΝΑ του Παύλου

Δ) ΕΚΛΟΓΙΚΗ ΠΕΡΙΦΕΡΕΙΑ ΔΟΒΡΑ
1) Κοινότητα Πατρίδος
1. Τον συνδυασμό με το όνομα «Ενωμένη Πατρίδα», χωρίς έμβλημα, στον οποίο περιλαμβάνονται οι κάτωθι υποψήφιοι σύμβουλοι κοινότητας, ήτοι:
1. ΔΑΜΙΑΝΙΔΗΣ ΚΩΝΣΤΑΝΤΙΝΟΣ του Ισαάκ
2. ΚΟΥΠΙΔΗΣ ΘΕΟΦΙΛΟΣ του Ιωάννη
3. ΚΟΥΠΙΔΟΥ ΣΟΦΙΑ του Μιχαήλ
4. ΠΑΠΑΔΟΠΟΥΛΟΥ ΑΛΕΞΙΑ του Παύλου
5. ΣΙΔΗΡΟΠΟΥΛΟΣ ΙΩΑΝΝΗΣ του Χρήστου
6. ΣΤΑΜΠΟΛΙΔΟΥ ΗΛΕΚΤΡΑ του Γεωργίου
7. ΤΣΙΛΗΣ ΧΡΥΣΟΒΑΛΑΝΤΗΣ του Θωμά
2) Κοινότητα Τριλόφου
1. Τον συνδυασμό με το όνομα «ΑΓΑΠΗ ΓΙΑ ΤΟΝ ΤΡΙΛΟΦΟ», χωρίς έμβλημα, στον οποίο περιλαμβάνονται οι κάτωθι υποψήφιοι σύμβουλοι κοινότητας, ήτοι:
1. ΒΑΣΙΛΕΙΟΥ ΣΤΕΡΓΙΟΣ του Αναστασίου
2. ΒΛΑΧΟΣ ΕΥΘΥΜΙΟΣ του Δημητρίου
3. ΖΗΣΙΟΠΟΥΛΟΥ ΘΩΜΑΗ του Νέστορα
4. ΚΑΡΑΓΙΑΝΝΗΣ ΙΩΑΝΝΗΣ του Αντωνίου
5. ΚΛΑΔΟΥ ΚΥΡΙΑΚΗ του Κωνσταντίνου
6. ΚΟΥΠΑΤΣΙΑΡΗΣ ΔΗΜΗΤΡΙΟΣ του Κωνσταντίνου
7. ΤΡΑΝΤΙΔΟΥ ΒΑΣΙΛΙΚΗ του Ευαγγέλου
2. Τον συνδυασμό με το όνομα «ΑΛΛΑΓΗ ΕΛΠΙΔΑΣ ΓΙΑ ΤΟΝ ΤΡΙΛΟΦΟ», χωρίς έμβλημα, στον οποίο περιλαμβάνονται οι κάτωθι υποψήφιοι σύμβουλοι κοινότητας, ήτοι:
1. ΒΑΣΙΛΕΙΟΥ ΕΥΘΥΜΙΑ του Σωτηρίου
2. ΓΚΑΝΤΖΑΡΟΥ ΕΛΕΝΗ του Μιχαήλ
3. ΓΚΑΡΑΒΕΛΑΣ ΑΝΤΩΝΙΟΣ του Νικολάου
4. ΔΕΔΙΝΗΣ ΑΘΑΝΑΣΙΟΣ του Θεοχάρη
5. ΠΑΠΑΓΕΩΡΓΙΟΥ ΧΡΗΣΤΟΣ του Γεωργίου
6. ΠΕΛΤΕΚΗΣ ΔΗΜΗΤΡΙΟΣ του Κωνσταντίνου
7. ΠΡΥΜΙΔΗΣ ΕΥΑΓΓΕΛΟΣ του Γεωργίου
8. ΤΣΟΛΑΡΙΔΟΥ ΕΙΡΗΝΗ του Γεωργίου

Ε) ΕΚΛΟΓΙΚΗ ΠΕΡΙΦΕΡΕΙΑ ΜΑΚΕΔΟΝΙΔΟΣ
1) Κοινότητα Σφηκιάς
1. Τον συνδυασμό με το όνομα «ΑΝΕΞΑΡΤΗΤΗ ΚΙΝΗΣΗ ΣΦΗΚΙΑΣ», χωρίς έμβλημα, στον οποίο περιλαμβάνονται οι κάτωθι υποψήφιοι σύμβουλοι κοινότητας, ήτοι:
1. ΚΑΚΑΒΕΛΑΣ ΣΩΤΗΡΙΟΣ του Γεωργίου
2. ΚΥΠΑΡΙΣΣΟΠΟΥΛΟΣ ΔΗΜΗΤΡΙΟΣ του Κωνσταντίνου
3. ΚΥΡΟΥ ΑΝΤΩΝΙΑ του Μενελάου
4. ΤΣΟΛΑΚΗ ΑΘΗΝΑ του Νικολάου
5. ΧΕΙΜΩΝΑΣ ΙΩΑΝΝΗΣ του Θωμά

ΥΠΟΨΗΦΙΟΙ ΠΡΟΕΔΡΟΙ ΚΟΙΝΟΤΗΤΑΣ ΜΕ ΜΟΝΙΜΟ ΠΛΗΘΥΣΜΟ ΕΩΣ ΚΑΙ 300 ΚΑΤΟΙΚΩΝ (ΑΝΑ ΕΚΛΟΓΙΚΗ ΠΕΡΙΦΕΡΕΙΑ) ΣΕ ΕΝΙΑΙΟ ΨΗΦΟΔΕΛΤΙΟ

Α) ΕΚΛΟΓΙΚΗ ΠΕΡΙΦΕΡΕΙΑ ΒΕΡΓΙΝΑΣ
1) Κοινότητα Μετόχιο Προδρόμου
Το «ΕΝΙΑΙΟ ΨΗΦΟΔΕΛΤΙΟ», στο οποίο περιλαμβάνεται ο κάτωθι υποψήφιος πρόεδρος κοινότητας, ήτοι:
ΛΑΜΠΡΙΑΝΙΔΗΣ ΜΙΛΤΙΑΔΗΣ του Σωκράτη
2) Κοινότητα Συκιάς
Το «ΕΝΙΑΙΟ ΨΗΦΟΔΕΛΤΙΟ», στο οποίο περιλαμβάνονται οι κάτωθι υποψήφιοι πρόεδροι κοινότητας, ήτοι:
1. ΚΑΡΑΜΗΤΣΟΣ ΗΛΙΑΣ του Θωμά
2. ΚΟΚΟΔΗΜΟΣ ΕΜΜΑΝΟΥΗΛ του Κωνσταντίνου
3. ΠΑΠΑΝΑΣΤΑΣΙΟΥ ΑΘΑΝΑΣΙΟΣ του Βασιλείου

Β) ΕΚΛΟΓΙΚΗ ΠΕΡΙΦΕΡΕΙΑ ΒΕΡΟΙΑΣ
1) Κοινότητα Άμμου
Το «ΕΝΙΑΙΟ ΨΗΦΟΔΕΛΤΙΟ», στο οποίο περιλαμβάνονται οι κάτωθι υποψήφιοι πρόεδροι κοινότητας, ήτοι:
1. ΣΑΡΟΥΣΑΒΒΙΔΗΣ ΣΤΑΥΡΟΣ του Μιχαήλ
2. ΣΙΤΑΣ ΓΕΩΡΓΙΟΣ του Μιλτιάδη
2) Κοινότητα Καστανέας
Το «ΕΝΙΑΙΟ ΨΗΦΟΔΕΛΤΙΟ», στο οποίο περιλαμβάνονται οι κάτωθι υποψήφιοι πρόεδροι κοινότητας, ήτοι:
1. ΚΟΣΜΙΔΗΣ ΚΟΣΜΑΣ του Γεωργίου
2. ΠΟΤΑΜΟΠΟΥΛΟΣ ΠΑΝΑΓΙΩΤΗΣ του Ανδροκλή
3) Κοινότητα Κάτω Βερμίου
Το «ΕΝΙΑΙΟ ΨΗΦΟΔΕΛΤΙΟ», στο οποίο περιλαμβάνονται οι κάτωθι υποψήφιοι πρόεδροι κοινότητας, ήτοι:
1. ΠΙΤΟΥΛΙΑΣ ΑΝΤΩΝΙΟΣ του Χρήστου
2. ΦΑΡΣΑΡΩΤΟΣ ΓΕΩΡΓΙΟΣ του Αθανασίου
4) Κοινότητα Προφήτης Ηλίας
Δεν υπάρχουν υποψήφιοι.

Γ) ΕΚΛΟΓΙΚΗ ΠΕΡΙΦΕΡΕΙΑ ΜΑΚΕΔΟΝΙΔΟΣ
1) Κοινότητα Δασκίου
Το «ΕΝΙΑΙΟ ΨΗΦΟΔΕΛΤΙΟ», στο οποίο περιλαμβάνονται οι κάτωθι υποψήφιοι πρόεδροι κοινότητας, ήτοι:
1. ΑΝΤΩΝΟΠΟΥΛΟΥ ΕΙΡΗΝΗ του Αντωνίου
2. ΜΙΣΟΚΕΦΑΛΟΣ ΑΘΑΝΑΣΙΟΣ του Ευαγγέλου
3. ΜΠΑΜΠΕΤΣΑΣ ΚΩΝΣΤΑΝΤΙΝΟΣ του Ευθυμίου
4. ΠΑΓΟΥΡΑΣ ΕΥΘΥΜΙΟΣ του Ιωάννη
2) Κοινότητα Πολυδένδρου
Το «ΕΝΙΑΙΟ ΨΗΦΟΔΕΛΤΙΟ», στο οποίο περιλαμβάνονται οι κάτωθι υποψήφιοι πρόεδροι κοινότητας, ήτοι:
1. ΕΥΑΓΓΕΛΟΥ ΓΕΩΡΓΙΟΣ του Νικολάου
2. ΚΕΦΤΕΣ ΧΡΗΣΤΟΣ του Βασιλείου
3. ΜΠΑΤΣΑΡΑΣ ΗΛΙΑΣ του Νικολάου

ΠΕΡΙΦΕΡΕΙΑΚΕΣ ΕΚΛΟΓΕΣ 2019

Οι υποψήφιοι της Ημαθίας για την Περιφέρεια Κ. Μακεδονίας

Την Κυριακή 26 Μαΐου 2019, από τις 07.00 π.μ. έως τις 7.00 μ.μ. θα διεξαχθεί στα εκλογικά τμήματα του Δήμου Βέροιας η ψηφοφορία για την εκλογή Περιφερειάρχη και Περιφερειακών Συμβούλων της Περιφέρειας Κεντρικής Μακεδονίας, Εκλογικής Περιφέρειας Ημαθίας.

Οι συνδυασμοί και οι υποψήφιοι όπως αυτοί ανακηρύχθηκαν από το Πρωτοδικείο είναι:

Α. «Ανυπότακτη ΔΗΜΟΚΡΑΤΙΚΗ ΜΑΚΕΔΟΝΙΑ»
Υποψήφια Περιφερειάρχης:
ΧΑΡΑΛΑΜΠΙΔΟΥ ΔΕΣΠΟΙΝΑ του ΔΗΜΗΤΡΙΟΥ

Υποψήφιοι Περιφερειακοί Σύμβουλοι
Εκλογικής Περιφέρειας Ημαθίας:
1 ΑΝΕΜΟΠΟΥΛΟΥ ΑΘΑΝΑΣΙΑ του ΘΩΜΑ
2 ΑΠΟΣΤΟΛΟΠΟΥΛΟΣ ΑΘΑΝΑΣΙΟΣ του ΙΩΑΝΝΗ
3 ΔΕΛΛΑΣ ΔΗΜΗΤΡΙΟΣ του ΑΝΤΩΝΙΟΥ
4 ΜΑΡΓΑΡΙΤΗ ΑΝΔΡΕΑΔΟΥ ΔΕΣΠΟΙΝΑ του ΚΩΝΣΤΑΝΤΙΝΟΥ
5 ΟΙΚΟΝΟΜΟΠΟΥΛΟΣ ΑΓΓΕΛΟΣ του ΛΕΩΝΙΔΑ
6 ΦΑΡΜΑΚΗΣ ΚΩΝΣΤΑΝΤΙΝΟΣ του ΑΘΑΝΑΣΙΟΥ
7 ΧΑΝΤΟΛΙΟΥ ΧΡΥΣΟΥΛΑ του ΚΩΝΣΤΑΝΤΙΝΟΥ

- - - - - - - - - - - - - - - - -

Β. «ΑΠΟΣΤΟΛΟΣ ΤΖΙΤΖΙΚΩΣΤΑΣ ΑΛΛΗΛΕΓΓΥΗ ΔΥΝΑΜΩΝΟΥΜΕ ΤΗ ΜΑΚΕΔΟΝΙΑ»
Υποψήφιος Περιφερειάρχης :
ΤΖΙΤΖΙΚΩΣΤΑΣ ΑΠΟΣΤΟΛΟΣ-ΙΩΑΝΝΗΣ του ΓΕΩΡΓΙΟΥ

Υποψήφιοι Περιφερειακοί Σύμβουλοι
Εκλογικής Περιφέρειας Ημαθίας:
1 ΑΛΔΑΚΟΥ ΜΑΡΙΑ του ΑΡΙΣΤΟΤΕΛΗ
2 ΚΑΛΑΪΤΖΙΔΗΣ ΚΩΝΣΤΑΝΤΙΝΟΣ του ΖΑΧΑΡΙΑ
3 ΜΟΥΡΤΖΙΛΑΣ ΣΤΕΡΓΙΟΣ του ΕΥΑΓΓΕΛΟΥ
4 ΝΕΣΤΟΡΟΠΟΥΛΟΣ ΑΠΟΣΤΟΛΟΣ του ΓΕΩΡΓΙΟΥ
5 ΠΑΡΑΣΧΟΥ ΚΙΜΩΝ του ΕΥΘΥΜΙΟΥ
6 ΣΟΥΓΙΟΥΛΤΖΗ - ΓΚΑΣΝΑΚΗ ΟΛΥΜΠΙΑ του ΓΡΗΓΟΡΙΟΥ
7 ΤΕΛΗΓΙΑΝΝΙΔΗΣ ΘΕΟΦΙΛΟΣ του ΔΗΜΗΤΡΙΟΥ
8 ΥΦΑΝΤΙΔΟΥ ΣΟΦΙΑ του ΣΤΥΛΙΑΝΟΥ

- - - - - - - - - - - - - - - - -

Γ. «ΑΝΤΑΡΣΙΑ στην Κεντρική Μακεδονία ΑΝΤΙΚΑΠΙΤΑΛΙΣΤΙΚΗ ΑΡΙΣΤΕΡΑ»
Υποψήφιος Περιφερειάρχης:
ΑΓΑΠΗΤΟΣ ΑΘΑΝΑΣΙΟΣ του ΝΙΚΟΛΑΟΥ

Υποψήφιοι Περιφερειακοί Σύμβουλοι
Εκλογικής Περιφέρειας Ημαθίας:
1 ΑΡΒΑΝΙΤΑΚΗ-ΚΟΚΙΑΡΗ ΑΓΓΕΛΙΚΗ του ΑΝΑΣΤΑΣΙΟΥ
2 ΔΕΜΕΝΑΓΑ ΚΥΡΙΑΚΗ-ΜΑΡΙΑ (ΚΙΚΗ) του ΓΕΩΡΓΙΟΥ
3 ΜΑΔΙ ΝΤΑΝΙΕΛΑ του ΠΑΥΛΟΥ
4 ΠΑΠΑΧΡΥΣΟΣΤΟΜΙΔΗΣ ΛΑΖΑΡΟΣ του ΜΙΧΑΗΛ
5 ΤΣΙΑΝΟΥ ΜΑΡΙΑΝΑ του ΑΝΤΩΝΙΟΥ

- - - - - - - - - - - - - - - - -

Δ. «Βάνης Εγγύηση για την Περιφέρεια Κεντρικής Μακεδονίας Αδέσμευτος Συνδυασμός»
Υποψήφιος Περιφερειάρχης:
ΒΑΝΗΣ ΔΗΜΗΤΡΙΟΣ του ΧΑΡΑΛΑΜΠΟΥΣ

Υποψήφιοι Περιφερειακοί Σύμβουλοι
Εκλογικής Περιφέρειας Ημαθίας:
1 ΓΚΟΥΡΑΪ ΕΥΑΝΘΙΑ του ΘΕΟΔΩΡΟΥ
2 ΚΕΣΑΝΟΓΛΟΥ ΧΡΗΣΤΟΣ του ΑΝΤΩΝΙΟΥ
3 ΜΑΝΤΖΟΥΡΑΝΗΣ ΚΩΝΣΤΑΝΤΙΝΟΣ του ΓΕΩΡΓΙΟΥ
4 ΠΑΠΑΝΙΚΟΛΑΟΥ ΑΝΤΩΝΙΟΣ του ΔΗΜΗΤΡΙΟΥ
5 ΠΛΙΑΤΣΙΚΑ ΠΑΣΧΑΛΙΝΑ του ΒΑΣΙΛΕΙΟΥ

- - - - - - - - - - - - - - - - -

Ε. «ΕΛΛΗΝΙΚΗ ΑΥΓΗ ΓΙΑ ΤΗΝ ΚΕΝΤΡΙΚΗ ΜΑΚΕΔΟΝΙΑ»
Υποψήφιος Περιφερειάρχης:
ΧΡΥΣΟΜΑΛΛΗΣ ΝΙΚΟΛΑΟΣ του ΑΠΟΣΤΟΛΟΥ

Υποψήφιοι Περιφερειακοί Σύμβουλοι
Εκλογικής Περιφέρειας Ημαθίας:
1 ΓΕΡΑΚΗ ΕΛΕΝΗ του ΑΡΙΣΤΕΙΔΗ
2 ΓΙΑΝΝΑΚΟΒΙΤΗΣ ΕΜΜΑΝΟΥΗΛ του ΒΑΣΙΛΕΙΟΥ
3 ΔΙΑΚΟΓΛΟΥ ΔΗΜΗΤΡΙΟΣ του ΔΗΜΗΤΡΙΟΥ
4 ΘΕΟΔΩΡΟΥ ΓΕΩΡΓΙΟΣ του ΔΗΜΗΤΡΙΟΥ
5 ΚΑΡΑΝΑΤΣΙΟΥ ΧΡΥΣΑΝΘΗ του ΔΗΜΗΤΡΙΟΥ

- - - - - - - - - - - - - - - - -

ΣΤ. «ΚΟΙΤΑΜΕ ΜΠΡΟΣΤΑ»
Υποψήφιος Περιφερειάρχης:
ΓΙΑΝΝΟΥΛΗΣ ΧΡΗΣΤΟΣ του ΙΩΑΝΝΗ

Υποψήφιοι Περιφερειακοί Σύμβουλοι
Εκλογικής Περιφέρειας Ημαθίας:
1 ΑΝΒΑΡ ΤΡΙΑΝΤΑΦΥΛΛΙΑ (ΦΙΛΙΩ) του ΔΗΜΗΤΡΙΟΥ
2 ΚΕΛΕΣΙΔΗΣ ΝΕΟΦΥΤΟΣ (ΝΟΤΗΣ) του ΠΟΛΥΚΑΡΠΟΥ
3 ΚΩΝΣΤΑΝΤΙΝΟΠΟΥΛΟΣ ΒΑΣΙΛΕΙΟΣ του ΑΝΤΩΝΙΟΥ
4 ΡΙΖΟΣ ΔΗΜΗΤΡΙΟΣ του ΑΡΙΣΤΟΜΕΝΗ
5 ΣΑΡΑΝΤΗ ΒΑΡΒΑΡΑ του ΑΝΤΩΝΙΟΥ
6 ΣΠΥΡΙΔΟΥ ΑΝΑΣΤΑΣΙΑ του ΝΕΟΚΛΗ
7 ΤΣΕΛΙΟΥ ΧΡΥΣΟΥΛΑ του ΣΤΑΥΡΟΥ
8 ΧΕΙΜΩΝΑΣ ΑΘΑΝΑΣΙΟΣ του ΘΩΜΑ

- - - - - - - - - - - - - - - - -

Ζ. «ΛΑΪΚΗ ΣΥΣΠΕΙΡΩΣΗ ΚΕΝΤΡΙΚΗΣ ΜΑΚΕΔΟΝΙΑΣ»
Υποψήφιος Περιφερειάρχης:
ΑΒΡΑΜΟΠΟΥΛΟΣ ΣΩΤΗΡΙΟΣ του ΚΩΝΣΤΑΝΤΙΝΟΥ

Υποψήφιοι Περιφερειακοί Σύμβουλοι

Εκλογικής Περιφέρειας Ημαθίας:
1 ΔΟΜΑΝΟΣ ΕΥΑΓΓΕΛΟΣ του ΚΩΝΣΤΑΝΤΙΝΟΥ
2 ΚΑΡΤΣΙΟΥΝΗΣ ΓΕΩΡΓΙΟΣ του ΑΘΑΝΑΣΙΟΥ
3 ΜΠΟΜΠΟΛΗΣ ΝΙΚΟΛΑΟΣ του ΚΩΝΣΤΑΝΤΙΝΟΥ
4 ΜΠΟΣΚΟΥ ΑΙΚΑΤΕΡΙΝΗ του ΣΠΥΡΙΔΩΝΟΣ
5 ΠΑΠΑΔΟΠΟΥΛΟΥ ΜΑΡΙΑ (ΜΑΙΡΗ) του ΗΛΙΑ
6 ΣΟΦΡΟΝΩΦ – ΤΑΜΠΑΚΗ ΙΩΑΝΝΑ του ΕΛΕΥΘΕΡΙΟΥ
7 ΤΣΕΧΕΛΙΔΗΣ ΙΩΑΝΝΗΣ του ΑΝΤΩΝΙΟΥ
8 ΤΣΙΟΥΛΑΚΟΣ ΔΗΜΗΤΡΙΟΣ του ΙΩΑΝΝΗ

- - - - - - - - - - - - - - - - -

Η. «ΟΙΚΟΛΟΓΙΑ - ΠΡΑΣΙΝΗ ΛΥΣΗ»
Υποψήφιος Περιφερειάρχης:
ΓΚΑΝΟΥΛΗΣ ΦΙΛΙΠΠΟΣ του ΙΑΚΩΒΟΥ

Υποψήφιοι Περιφερειακοί Σύμβουλοι
Εκλογικής Περιφέρειας Ημαθίας:
1 ΒΑΦΕΙΑΔΗ ΑΙΚΑΤΕΡΙΝΗ του ΔΗΜΗΤΡΙΟΥ
3 ΜΟΥΡΑΤΙΔΗΣ ΓΕΩΡΓΙΟΣ του ΙΩΑΝΝΗ
2 ΤΖΟΓΚΑΣ ΕΥΘΥΜΗΣ του ΒΑΣΚΕ
4 ΦΙΛΙΠΠΙΔΟΥ ΕΛΕΝΗ του ΓΕΩΡΓΙΟΥ
5 ΧΑΛΑΓΙΑΝΝΗΣ ΙΩΑΝΝΗΣ του ΧΡΗΣΤΟΥ

- - - - - - - - - - - - - - - - -

Θ. «Πράξεις #ΓΙΑ ΤΗ ΜΑΚΕΔΟΝΙΑ ΧΡΗΣΤΟΣ ΠΑΠΑΣΤΕΡΓΙΟΥ»
Υποψήφιος Περιφερειάρχης:
ΠΑΠΑΣΤΕΡΓΙΟΥ ΧΡΗΣΤΟΣ του ΜΙΛΤΙΑΔΗ

Υποψήφιοι Περιφερειακοί Σύμβουλοι
Εκλογικής Περιφέρειας Ημαθίας:
1 ΓΙΟΒΑΝΟΠΟΥΛΟΣ ΓΡΗΓΟΡΙΟΣ του ΔΗΜΗΤΡΙΟΥ
2 ΚΑΖΕΛΙΔΟΥ ΑΙΚΑΤΕΡΙΝΗ του ΚΩΝΣΤΑΝΤΙΝΟΥ
3 ΚΟΓΙΑΣ ΓΕΩΡΓΙΟΣ του ΙΩΑΝΝΗ
4 ΚΟΥΤΡΑΣ ΧΡΗΣΤΟΣ του ΝΙΚΟΛΑΟΥ
5 ΜΕΝΤΕΣΙΔΟΥ ΑΓΑΠΗ του ΑΝΑΣΤΑΣΙΟΥ
6 ΠΑΠΑΟΙΚΟΝΟΜΟΥ ΚΑΛΛΙΟΠΗ (ΠΟΠΗ) του ΦΙΛΗΜΩΝΟΣ
7 ΠΡΙΟΝΙΔΗΣ ΧΡΗΣΤΟΣ του ΚΩΝΣΤΑΝΤΙΝΟΥ
8 ΦΩΤΙΑΔΗΣ ΦΩΤΙΟΣ του ΠΑΥΛΟΥ

- - - - - - - - - - - - - - - - -

Ι. «ΠΡΩΤΗ ΔΥΝΑΜΗ για τη Μακεδονία»
Υποψήφιος Περιφερειάρχης:
ΑΒΡΑΜΙΔΗΣ ΓΑΒΡΙΗΛ του ΝΙΚΟΛΑΟΥ

Υποψήφιοι Περιφερειακοί Σύμβουλοι
Εκλογικής Περιφέρειας Ημαθίας:
1 ΑΣΛΑΝΙΔΟΥ ΜΙΛΕΝΑ του ΑΛΕΞΙΟΥ
2 ΑΤΣΑΡΟΥ ΓΑΒΡΙΕΛΑ του ΑΝΤΩΝΙΟΥ
3 ΒΑΡΑΚΛΗΣ ΓΕΩΡΓΙΟΣ του ΙΩΑΝΝΗ
4 ΚΑΡΑΣΑΛΙΔΟΥ ΜΑΡΙΑ του ΝΙΚΟΛΑΟΥ
5 ΚΥΠΑΡΙΣΣΟΠΟΥΛΟΥ ΑΘΗΝΑ του ΕΥΑΓΓΕΛΟΥ
6 ΣΑΒΒΙΔΟΥ ΤΑΤΙΑΝΑ του ΓΕΩΡΓΙΟΥ
7 ΣΟΥΛΙΩΤΗ ΑΙΚΑΤΕΡΙΝΗ του ΒΑΣΙΛΕΙΟΥ
8 ΤΣΑΜΤΣΙΔΗΣ ΚΟΣΜΑΣ του ΗΛΙΑ

ΔΗΜΟΤΙΚΕΣ ΕΚΛΟΓΕΣ 2019

ΔΗΜΟΤΙΚΕΣ ΕΚΛΟΓΕΣ 2019

Βέροια ΠΡΩΤεύουσα ΠΟΛΗ
Γεωργία Μπατσαρά Υποψήφια Δήμαρχος Βέροιας

Προτεραιότητα στον ΠΟΛΙΤΗ
Αντώνης Μαρκούλης

«Σβήνει» το σενάριο 14 ομάδων στην football laegue 2

Πολύ λίγες πιθανότητες συγκεντρώνει το ενδεχόμενο να διεξαχθεί με 2 επιπλέον ομάδες η νεοσύστατη Super League 2. Τρίκαλα, και Ηρακλής επιχειρηματολόγησαν επί του τρόπου κάλυψης των δύο θέσεων (που ίσως δημιουργούνταν) στη Super League 2, όμως και οι πληροφορίες της χθεσινής ημέρας οδηγούν στο ότι η νέα κατηγορία θα διεξαχθεί με 12 ομάδες.

Η πίεση συνεχίζει να ασκείται από τους «κυανόλευκους», γνωρίζουν πως δεν είναι ότι το... ευκολότερο, όμως εξακολουθούν να πιστεύουν πως ίσως πετύχουν να διαφοροποιήσουν τα δεδομένα. Αξίζει να τονιστεί πως επιτελείς της Ε.Π.Ο. έχουν τονίσει πως υπάρχει προκήρυξη που δεν μπορεί να αλλάξει, θα ακολουθηθεί και προβλέπει 12 ομάδες. Αντίστοιχα πάντως και στη χθεσινή συνάντηση των 12 της Football League παρουσία του προέδρου της Λίγκας, Λεωνίδα Λεουτσάκου, τέθηκε ερώτημα σχετικά με το αν η SL2 θα διεξαχθεί με 12 ή 14 ομάδες. Η απάντηση που έλαβαν τα μέλη της κατηγορίας ήταν πως εξαιρετικά δύσκολα θα γίνει η δεύτερη κατηγορία με 14 ομάδες.

Όσο «σβήνει» το σενάριο αυτό, ο Ηρακλής μπαίνει ολοένα και περισσότερο πιο έντονα στον μονόδρομο αλλαγής του Α.Φ.Μ., καθώς όπως επισημάνθηκε και στην ανακοίνωση της Π.Α.Ε. δεν υπάρχει καμία δυνατότητα ανταπόκρισης σε τρέχουσες υποχρεώσεις, παράλληλα με την εξυπηρέτηση του παλαιότερου χρέους στην τρίτη κατηγορία (Football League).

Κλήσεις Εθνικής γυναικών για την προετοιμασία στην Βέροια

Το Σάββατο 25 Μαΐου 2019 και ώρα 15:00 στο ξενοδοχείο Βεριόπολις στη Βέροια θα γίνει η πρώτη συγκέντρωση της Εθνικής Γυναικών για την προετοιμασία ενόψει των προκριματικών του EURO 2020 που θα διεξαχθούν στο κλειστό γυμναστήριο «Φιλίππειο», το διάστημα 31/5-2/6 με αντιπάλους Φινλανδία, Λουξεμβούργο και Ισραήλ.

Ο Ομοσπονδιακός προπονητής Μενέλαος Δανήλος κάλεσε τις παρακάτω αθλήτριες: Γκάτζιου, Ράτσικα, Ζυγούρα, Παναγιωτίδου, Σαμολαδά (ΠΑΟΚ), Κεπεσίδου, Μανιά, Καρέλα, Φάγκου (ΟΦΝ Ιωνίας), Ανδρίτσου, Μούρνου, Μάστακα (Αναγέννηση Άρτας), Βασιλειάδου (Μ. Αλέξανδρος), Τσικνάκη (ΓΑΣ Καματερού), Καραχαρίση (Φίλιππος Βέροιας), Αργυροπούλου (ΑΕΠ Πανόραμα), Κουκμίση (ΑΕΣΧ Πυλαίας), Τσάκαλου (Κριμ- Σλοβενία).

Μπαράζ Β' Εθνική

Στις 29 Μαΐου Παγκράτι-Φίλιππος Βέροιας

Σύμφωνα με την Ειδική Προκήρυξη Β' Εθνικής Κατηγορίας ανδρών (άρθρο 12 παρ. Γε), θα διεξαχθούν αγώνες κατάταξης στις 29/05/2019 μεταξύ των ομάδων που κατέλαβαν την 3η και 4η θέση στον 1ο και 2ο όμιλο αντίστοιχα, για τον καθορισμό της σειράς προτεραιότητας για κάλυψη τυχόν κενών θέσεων στη Α2' Εθνική Κατηγορία για την αγωνιστική περίοδο 2019 – 2020.

Έτσι η ομάδα του Φιλίππου θα έχει μία ακόμη ευκαιρία να «διεκδικήσει» κάποιο εισιτήριο για άνοδο στην Α2 κατηγορία Σίγουρα η κλήρωση δεν είναι ευνοϊκή αλλά σε αυτά τα παιχνίδια το αποτέλεσμα κρίνεται και από μία καλή μέρα της ομάδας.

29 Μαΐου
Ακράτας 17.00 Τρίτων-Αγρίνιο
Ν. Ιωνίας Β. 17.00 Παγκράτι-Φίλιππος Β.

Ευχαριστήριο της Δευτεροβάθμιας εκπαίδευσης Ημαθίας

Η Διευθύντρια Δευτεροβάθμιας Εκπαίδευσης Ημαθίας και πρόεδρος της Οργανωτικής Επιτροπής Σχολικών Αθλητικών δραστηριοτήτων Ημαθίας κα Αναστασία Ε. Μαυρίδου ευχαριστεί για την συμμετοχή τους στην άρτια διοργάνωση της Τελικής Φάσης (final four) Χειροσφαίρισης Λυκείων Ελλάδος και Κύπρου σχ. έτους 2018-2019 :

Τον Δήμαρχο Βέροιας κο Βοργιαζίδη Κωνσταντίνο, τον αντιδήμαρχο τουρισμού κο Λυκοστράτη Βασίλη και ιδιαίτερα τον πρόεδρο του ΚΑΠΑ Δήμου Βέροιας κο Διαμάντη Στέργιο για όλη την υποστήριξη στην συνδιοργάνωση των αγώνων, την παροχή του υλικού προβολής της πόλης μας, την παραχώρηση των γηπέδων και την υλικοτεχνική υποδομή.

Τον Πρόεδρο της Ένωσης Σωματείων Χειροσφαίρισης Κεντρικής Μακεδονίας κο Ντόβα Διονύσιο καθώς και το προσωπικό της τοπικής Ο.Χ.Ε για την βοήθειά τους σε θέματα διαιτησίας των αγώνων .

Τους ομοσπονδιακούς Προπονητές κους Χατζηπαρασίδη Αναστάσιο, Τζουβάρα Χρήστο και Τριανταφυλλίδου Κυριακή για την βοήθειά τους στα τεχνικά θέματα της διοργάνωσης.

-Τους διαιτητές και κριτές των αγώνων.

Τους Ιατρούς των αγώνων κους Παπαδημητρίου Στέργιο και τον Γατουρτζίδη Κυριάκο για την αποτελεσματική παροχή των υπηρεσιών τους κατά τη διάρκεια των αγώνων.

Τον εκπαιδευτικό Φυσικής Αγωγής κο Αντώνη Κελεπούρη και το χορευτικό σχήμα του Χορευτικού εργαστηρίου Ημαθίας «Κύκλος Ερατεινός» για την συμμετοχή τους στην τελετή έναρξης.

Το προσωπικό του ΚΑΠΑ Δήμου Βέροιας και των Γυμναστηρίων για την πολύτιμη βοήθειά τους.

Το ΚΤΕΛ Βέροιας για την χορηγία λεωφορείου για την επίσκεψη στην Βεργίνα.

Την συνάδελφο εκπαιδευτικό κα Αγγελική Γιαννάκη για την ξενάγηση των μαθητών στο μουσείο της Βεργίνας.

Την συνάδελφο εκπαιδευτικό Φυσικής Αγωγής κα Μουταφίδου Ειρήνη.

Τον μαθητή του ΕΠΑΛ Βέροιας Βαρακλή Ευγένιο για την ηχητική και φωτογραφική κάλυψη των αγώνων.

Τον κ. Τζωρτζίνη Ευστάθιο για την τηλεοπτική κάλυψη των αγώνων.

Τον κ. Τσικίνα Γεώργιο για την χορηγία των νερών.

Το ανθοπωλείο «Δημήτρης» για την χορηγία της ανθοσύνθεσης.

Το προσωπικό της Διεύθυνσης Δευτεροβάθμιας Εκπαίδευσης Ημαθίας και όλους όσους βοήθησαν από οποιαδήποτε θέση στην διεξαγωγή των αγώνων και δεν μνημονεύτηκαν ξεχωριστά και ιδιαίτερα.

Πρόσκληση από την Ακαδημία Βέροιας σε νέους ποδοσφαιριστές

Πρόσκληση της Ακαδημίας Βέροιας σε νεαρούς ποδοσφαιριστές, γεννημένοι από το 2007 έως το 2014.

Αναλυτικά :

«Η Ακαδημία Ποδοσφαίρου Βέροιας προσκαλεί παιδιά γεννημένα από το 2007 έως το 2014 να γνωρίσουν την λειτουργία της ομάδας μας.

Όποιος ενδιαφέρεται να έρθει σε πρώτη επαφή με το ποδόσφαιρο και να το γνωρίσει μέσα από τα δικά μας » μάτια» καλείται από σήμερα έως την τελευταία ημέρα προπόνησης να έρθει στο γήπεδό μας.

Οι προπονήσεις των τμημάτων υποδομής γίνονται κάθε Δευτέρα και Τετάρτη στο γήπεδο Γεωργιανών.

Ώρα προσέλευσης 16.45'»

Η Κάρτα Υγείας από την ΕΠΟ

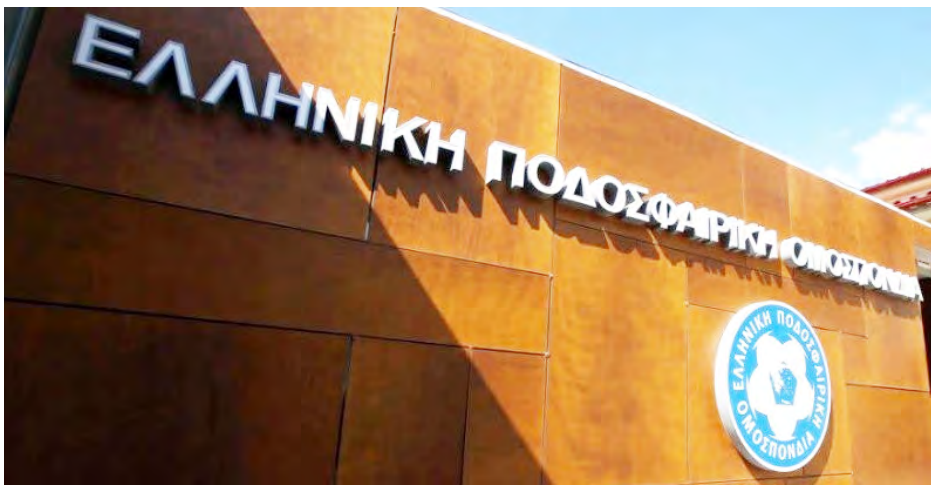

Η ενημέρωση της Ελληνικής Ποδοσφαιρικής Ομοσπονδίας για την Κάρτα Υγείας.

Αναλυτικά:

«Κύριε Πρόεδρε

Η Ελληνική Ποδοσφαιρική Ομοσπονδία με το υπ' αριθμ. 18215/17-5-2019 έγγραφό της, ενημερώνει ότι καταληκτική ημερομηνία για εφαρμογή των διατάξεων της «Κάρτας Υγείας Αθλητή» έχει οριστεί, μετά την τελευταία παράταση των αρμόδιων Υπουργείων, η 31 Ιουλίου 2019.

Από 1 Αυγούστου 2019 όλοι οι ποδοσφαιριστές πρέπει να είναι εφοδιασμένοι με την κάρτα υγείας αθλητή προκειμένου να έχουν δικαίωμα συμμετοχής σε αγώνες ποδοσφαίρου.

Η Κάρτα Υγείας Αθλητή είναι ατομική, όπως ήδη σας έχουμε ενημερώσει με σχετικά έγγραφά μας, έχει ισχύ για ένα (1) έτος και συνοδεύει τον αθλητή-ποδοσφαιριστή σε κάθε μετακίνησή του σε άλλο σωματείο».

Σχολικοί αγώνες ΑθλοΠΑΙΔΕΙΑΣ Χειροσφαίρισης Δημοτικών Σχολείων περιοχής Βέροιας

Το γραφείο Φυσικής Αγωγής Ημαθίας διοργάνωσε με επιτυχία τους αγώνες ΑθλοΠΑΙΔΕΙΑΣ Χειροσφαίρισης Δημοτικών Σχολείων περιοχής Βέροιας σχ. έτους 2018-19. Περίπου 120 μαθητές-τριες από τα δημοτικά σχολεία του : 1ου, 2ου , 3ου, 4ο υ,5ου,8ου,9ου,10ου,12ου,14ου,16ου, έπαιξαν Χαντ-Μπωλ και ένιωσαν τη χαρά της συμμετοχής. Το γραφείο Φυσικής Αγωγής Ημαθίας ευχαριστεί τους Ομοσπονδιακούς Προπονητές Χειροσφαίρισης Χατζηπαρασίδη Αναστάσιο ΤΖουβάρα Χρήστο Τριανταφυλίδου Κική και Παπαδόπουλο Αλέξανδρο και τον ιατρό Σιοκιούρογλου Χαράλαμπο που βοήθησαν στην οργάνωση των αγώνων.

ΗΜΑΘΙΑ ΗΜΑΘΙΑ ΗΜΑΘΙΑ

Την Τρίτη 28 Μαΐου
Help! Η Στέγη γεμίζει σκαθάρια που παίζουν πιάνο!!!
-Αγαπημένα τραγούδια των Beatles από τους μικρούς πιανίστες του Δημοτικού Ωδείου

A day in the life, συγκεκριμένα την Τρίτη 28 Μαΐου, ώρα 7:00 το βράδυ, ανεβείτε σ' ένα YellowSubmarine κι ελάτε να μας πείτε Hello πριν σας πούμε Goodbye. Θα είναι μια hard day's night με μια guitar που … gently weeps, Θα συναντήσετε την Michelle και την Jude και όλους όσοι love her-they do, για να μιλήσουμε για αναμνήσεις από Yesterday και να ακούσουμε μια μουσική που μπορεί να συνοδέψει από νέους – νέους μέχρι νέους sixty – four. Κι αν πιστεύετε πως οι Beatles δεν είναι σοβαρή μουσική, παρά το γεγονός πως έφτασε here - there and everywhere…we can work it out, with a little help from our friends.. Ελάτε, λοιπόν, για ένα ταξίδι across the universe. Don't let us down… Let it Be!

Ενημέρωση μαθητών του 4ου Δημοτικού Σχολείου Βέροιας για την ασφαλή πλοήγηση στο διαδίκτυο

Για την ασφαλή πλοήγηση στο διαδίκτυο και για τους κινδύνους που αυτό εγκυμονεί ενημερώθηκαν οι μαθητές/τριες της Δ΄ τάξης του 4ου Δ.Σχ. Βέροιας την Πέμπτη 16 Μαΐου 2019.

Η ενημέρωση έγινε από τον κ. Απόστολο Μούρτη, πρόεδρο της Ένωσης Αστυνομικών Υπάλληλων Ημαθίας, ο οποίος με παραδείγματα μέσα από την εμπειρία του καθώς και με προβολή κατάλληλου υλικού ανέπτυξε τους κινδύνους που κρύβουν τα μέσα κοινωνικής δικτύωσης και τους τρόπους προστασίας.

« Τα Παιδιά της Άνοιξης»: Κανείς δεν έχει εξουσιοδότηση να διακινεί και να πουλάει προϊόντα μας

Τις τελευταίες ημέρες έχει παρατηρηθεί ότι, άτομα σε διάφορες περιοχές και πόλεις, χρησιμοποιούν τον διακριτό τίτλο του ΚΔΗΦ ΑμεΑ « Τα Παιδιά της Άνοιξης » και πωλούν προϊόντα σε ανύποπτους πολίτες που έχουν τη διάθεση να βοηθήσουν το ΚΔΗΦ, με σκοπό το προσωπικό τους κέρδος.

Σας ενημερώνουμε ότι: Ο Φιλανθρωπικός μη Κερδοσκοπικός Σύλλογος Γονέων & Κηδεμόνων ΑμεΑ Ν. Ημαθίας, λειτουργεί από το 1983 σε ιδιόκτητες εγκαταστάσεις στην Αλεξάνδρεια και προασπίζει τα δικαιώματα των Ατόμων με Αναπηρία.

Στο ΚΔΗΦ ΑμεΑ «Τα Παιδιά της Άνοιξης », λειτουργούν πέντε (5) παραγωγικά εργαστήρια και τα προϊόντα που κατασκευάζουν οι ωφελούμενοι, διατίθενται αποκλειστικά και μόνο στην αγορά με εκθέσεις – bazzar και στο εκθετήριο του χώρου μας. Πάντα με παραστατικό απόδειξης και βεβαίωση με σφραγίδα του Συλλόγου.

Κανείς δεν έχει εξουσιοδότηση να διακινεί και να πωλεί προϊόντα.

Σε περίπτωση που οποιοσδήποτε άγνωστος προς εσάς, σας προσεγγίσει, χρησιμοποιώντας την επωνυμία του Κέντρου και δε διαθέτει τα κατάλληλα έγγραφα, παρακαλούμε επικοινωνήστε μαζί μας στο Τηλ. 23330 27212 ή με το πλησιέστερο Αστυνομικό Τμήμα.

Στηρίζουμε το έργο μας στη συμμετοχή σας.

Το Δ.Σ του Συλλόγου

Ελληνική Δημοκρατία
Δήμος Βεροίας
Ν. Ημαθίας
Τμήμα Δημοτικής κατάστασης
Αριθ. Πρωτοκόλλου: 11759/15-5-2019

ΑΝΑΚΟΙΝΩΣΗ

Ανακοινώνουμε ότι έχει υποβληθεί στο Δήμο Βέροιας αίτηση της Νικολέττας Ιορδάνογλου του Ανδρέα και της Αναστασίας, η οποία ζητά την αλλαγή επωνύμου του ανηλίκου τέκνου της, Ανδριάνας Ελεμένογλου του Κυριάκου Ελεμένογλου, που γεννήθηκε στη Βέροια Ν. Ημαθίας την 17-11-2008, κατοικεί στη Βέροια επί της οδού Πιερίων αριθμός 148, και είναι γραμμένη στα Δημοτολόγια του Δήμου Βέροιας Ν. Ημαθίας, από «Ελεμένογλου» σε «Ιορδάνογλου».

Καλούμε καθένα που έχει αντίθετη γνώμη για τη ζητούμενη αλλαγή, όπως μέσα σε δέκα πέντε (15) ημέρες από τη δημοσίευση να μας υποβάλλει τις αντιρρήσεις του.

Βέροια 15-5-2019
Ο Δήμαρχος
Μ.Ε.Δ.
Ο Αναπληρωτής Προϊστάμενος Δημοτικής Κατάστασης
Γεράσιμος Καούρης

Alexander
CANNING & FRUITS PROCESSING

Το κονσερβοποιείο – χυμοποιείο «ΑΛΕΞΑΝΤΕΡ» ανακοινώνει πως δέχεται αιτήσεις για πρόσληψη εποχιακού προσωπικού για τη θερινή περίοδο 2019 Εργάτες/Εργάτριες και Χειριστές Κλαρκ/Βοηθοί Χειριστές Κλαρκ στα γραφεία της εταιρείας (Σιδ. Σταθμός Βέροιας).

ΔΕΥΤΕΡΑ με ΠΑΡΑΣΚΕΥΗ
9:30 με 13:30
ΑΠΑΡΑΙΤΗΤΑ ΔΙΚΑΙΟΛΟΓΗΤΙΚΑ ΣΕ ΦΩΤΟΤΥΠΙΕΣ:
1) ΑΣΤΥΝΟΜΙΚΗ ΤΑΥΤΟΤΗΤΑ Η΄ΔΙΑΒΑΤΗΡΙΟ - ΑΔΕΙΑ ΠΑΡΑΜΟΝΗΣ- ΑΔΕΙΑ ΕΡΓΑΣΙΑΣ (ΓΙΑ ΑΛΛΟΔΑΠΟΥΣ)
2) ΠΡΟΣΦΑΤΟ ΕΚΚΑΘΑΡΙΣΤΙΚΟ ΕΦΟΡΙΑΣ Η΄ ΒΕΒΑΙΩΣΗ ΑΠΟΔΟΣΗΣ ΑΦΜ
3) ΑΡΙΘΜΟ ΜΗΤΡΩΟΥ ΑΣΦΑΛΙΣΜΕΝΟΥ (ΕΦΚΑ – πρώην ΙΚΑ)
4) ΑΜΚΑ
5) ΛΟΓΑΡΙΑΣΜΟΣ ΔΕΗ
6) ΛΟΓΑΡΙΑΣΜΟΣ ΚΙΝΗΤΗΣ ΤΗΛΕΦΩΝΙΑΣ Ή ΒΕΒΑΙΩΣΗ ΤΑΥΤΟΠΟΙΗΣΗΣ ΣΥΝΔΡΟΜΗΤΗ ΓΙΑ ΤΑ ΚΑΡΤΟΚΙΝΗΤΑ
7) ΕΠΙΚΥΡΩΜΕΝΟ ΑΝΤΙΓΡΑΦΟ ΠΙΣΤΟΠΟΙΗΤΙΚΟΥ ΥΓΕΙΑΣ
8) ΒΙΒΛΙΑΡΙΟ ΚΑΤΑΘΕΣΕΩΝ ΤΡΑΠΕΖΗΣ (1ος ΔΙΚΑΙΟΥΧΟΣ)
ΕΠΙΠΛΕΟΝ για τους:
Ασφαλισμένους (πρώην) Ο.Γ.Α.: Ασφαλιστική Ενημερότητα όπου να αναφέρει ότι δεν οφείλετε ληξιπρόθεσμες εισφορές ή Πιστοποιητικό Οφειλής όπου να αναφέρει ότι έχετε υπαχθεί σε ρύθμιση και τηρείτε αυτήν. Επιπλέον να αναφέρει μέχρι πότε έχει ισχύ η βεβαίωση ή η ρύθμιση.
Χειριστές Κλαρκ: Άδεια χειριστή μηχανημάτων Έργου.
Βοηθούς Χειριστές Κλαρκ: Βεβαίωση Αναγγελίας.
Πληροφορίες: Τμήμα Ανθρώπινου Δυναμικού.
Τηλ. 2331 0 23774 – 2331 0 22774 κα Λένα Φαξ: 2331 0 26974
Email: hr@aqf.gr

Κρητικού Αναστασία
ΨΥΧΟΛΟΓΟΣ-ΨΥΧΑΝΑΛΥΤΡΙΑ
-Πτυχ. Παν/μίου Ρουέν Γαλλίας
-Μεταπτυχιακοί τίτλοι DESS&DEA Παν/μίου Aix-Marseille Γαλλίας
-Ειδικότητα Κλινικής ψυχοπαθολογίας & ψυχανάλυσης
-Τεστ προσωπικότητας
-Θεραπεία παιδιών, εφήβων, ενηλίκων & ζευγαριών
Ομαδική ψυχοθεραπεία σε ανέργους ΔΩΡΕΑΝ
Δέχεται με ραντεβού
Βέροια: Βενιζέλου 7 - Τηλ.: 23310 68028
Έδεσσα: Γιαννιτσών 19 - Τηλ.: 2381300435
Κιν.: 6972 054101 - sasakrit@yahoo.gr

ΑΓΡΟΤΙΚΟΣ ΣΥΝΕΤΑΙΡΙΣΜΟΣ
ΔΗΜΟΥ ΔΟΒΡΑ
(ΑΓ. ΓΕΩΡΓΙΟΥ)
«Ο ΖΥΓΟΣ»

Ο Α.Σ. «ΖΥΓΟΣ» με έδρα στον Άγιο Γεώργιο **ζητάει** μόνιμο υπάλληλο γραφείου με γνώσεις Λογιστικής, απαραίτητο προσόν καλή γνώση αγγλικής γλώσσας σε γραπτό και προφορικό επίπεδο και για τις εποχιακές ανάγκες του **προσωπικό διαλογητηρίου** και **γεωπόνο** (ή παραλήπτη).
Πληροφορίες στο τηλ. 23310 51093 και στο email: aszygos@gmail.com

ΤΕΝΤΕΣ ΕΙΔΗ ΕΞΟΧΗΣ

ΘΕΟΔΩΡΟΣ ΠΥΛΩΡΙΔΗΣ
ΤΗΛ. 23310 70 294 ΚΙΝ. 6972 400 291
ΠΙΕΡΙΩΝ 101 - 59132 ΒΕΡΟΙΑ

ΤΟΥΡΙΣΜΟΣ - ΤΑΞΙΔΙΑ
TSEAS TRAVEL
Αγ. Πνεύματος:
• Παράλια Μικράς Ασίας (Προύσσα-Σμύρνη-Αϊβαλί-Έφεσσος) 13-17/6
• Σόφια - Φιλιππούπολη 15-18/6
ΔΩΡΕΑΝ ΜΕΤΑΦΟΡΑ κάθε Παρασκευή & Κυριακή για REGENCY CASINO THESSALONIKI
Μεταφορά χρημάτων σε όλο τον κόσμο με WESTERN UNION
Μητροπόλεως 48 - Τηλ.: 23310 27116

ΕΛΛΗΝΙΚΗ ΔΗΜΟΚΡΑΤΙΑ
ΠΕΡΙΦΕΡΕΙΑΚΗ ΕΝΟΤΗΤΑ ΗΜΑΘΙΑΣ
ΔΗΜΟΣ ΒΕΡΟΙΑΣ
ΔΙΕΥΘΥΝΣΗ ΚΕΝΤΡΟ ΚΟΙΝΩΝΙΚΗΣ ΠΡΟΣΤΑΣΙΑΣ, ΑΛΛΗΛΕΓΓΥΗΣ, ΑΘΛΗΤΙΣΜΟΥ, ΠΑΙΔΕΙΑΣ & ΠΡΟΣΧΟΛΙΚΗΣ ΑΓΩΓΗΣ ΔΗΜΟΥ ΒΕΡΟΙΑΣ

Βέροια 08 -05-2019
Αριθμ.πρωτ.:1832

ΑΝΑΚΟΙΝΩΣΗ

Ανακοινώνεται ότι η ημερομηνία έναρξης υποβολής αιτήσεων για την εγγραφή των νηπίων-βρεφών στους Παιδικούς-Βρεφικούς Σταθμούς Δήμου Βέροιας, ορίζεται **η 10η Μαΐου 2019 και η ημερομηνία λήξης τους η 31η Μαΐου 2019.**

Για την εγγραφή των βρεφών-νηπίων στους Παιδικούς και Βρεφονηπιακούς Σταθμούς απαιτούνται τα κάτωθι δικαιολογητικά:

α) Αίτηση συμπληρωμένο ερωτηματολόγιο της μητέρας ή του πατέρα με δυνατότητα επιλογής δύο ή περισσοτέρων σταθμών

β) Πιστοποιητικό οικογενειακής κατάστασης και όπου αυτό δεν είναι εφικτό ληξιαρχική πράξη γέννησης του παιδιού ή /και ληξιαρχική πράξη συμφώνου συμβίωσης.

γ) Βεβαίωση εργοδότη ότι και οι δύο γονείς είναι εργαζόμενοι ή πρόκειται να εργασθούν εντός μηνός από την υποβολή της αίτησης εγγραφής, με προσδιορισμό του ύψους των αποδοχών τους, και αντίγραφο αναγγελίας πρόσληψης της αιτούσας/του αιτούντος ή της σύμβασης. Περιστασιακά Αυτοαπασχολούμενοι ή Απασχολούμενοι αντίγραφο πρόσφατου εργόσημου ή πρόσφατα ένσημα. Ελεύθεροι Επαγγελματίες φωτοτυπία τελευταίας απόδειξης πληρωμής ασφαλιστικού ταμείου ή φωτοτυπία πρόσφατης απόδειξης παροχής υπηρεσιών όπου αναγράφονται τα πλήρη στοιχεία

δ) Βεβαίωση ανεργίας από τον ΟΑΕΔ ή κάρτα ανεργίας σε ισχύ, του γονέα ή των γονέων που είναι άνεργοι.

ε) Βεβαίωση υγείας του παιδιού συμπληρωμένη και υπογεγραμμένη από Παιδίατρο με πλήρη στοιχεία εμβολιασμών ημερομηνίες και το αποτέλεσμα της φυματινοαντίδρασης (mantoux), όπως κάθε φορά προβλέπεται από το Εθνικό Πρόγραμμα Εμβολιασμών καθώς και αντίγραφο του βιβλιαρίου υγείας.

στ) Εκκαθαριστικό Εφορίας τρέχοντος οικονομικού έτους.

ζ) Υπεύθυνη Δήλωση γονέα

η) Για την εγγραφή παιδιών αλλοδαπών γονέων εκτός των άλλων δικαιολογητικών απαραίτητα προϋπόθεση είναι η άδεια παραμονής (φωτοτυπία) και των δύο γονέων και των τέκνων τους.

΄Εντυπο αίτησης εγγραφής μπορούν οι ενδιαφερόμενοι γονείς να προμηθεύονται από τα γραφεία των Παιδικών Σταθμών Ζωγιοπούλου 5, 4ος όροφος Βέροια τηλ.2331022178 καθώς και από τους παρακάτω Παιδικούς-Βρεφονηπιακούς Σταθμούς:

1.Α΄Παιδικός Σταθμός (ΠΑΣΑΚΙΟΣΚΙ τηλ.23310 61723), 2.Β΄Παιδικός Σταθμός (ΠΡΟΜΗΘΕΑΣ τηλ. 23310 26093), 3. Γ΄Παιδικός Σταθμός (ΠΙΕΡΙΩΝ τηλ.23310 22888), 4.Δ΄-Παιδικός Σταθμός (ΑΛΣΟΣ ΠΑΠΑΓΟΥ τηλ.2331064698), 5.Β΄Βρεφονηπιακός Σταθμός (ΕΡΓΟΧΩΡΙ τηλ.23310 29792), 6. Δ΄Βρεφονηπιακός Σταθμός (ΑΣΩΜΑΤΑ τηλ.23310 91188) 7. Παιδικός Σταθμός Μακροχωρίου (23310 41661), 8. Παιδικός Σταθμός Αγ. Γεωργίου (23310 51207) , 9. Παιδικός Σταθμός Παλατιτσίων (23310 92790), 10. Παιδικός Σταθμός Ριζωμάτων (23310 92790).

Οι αιτήσεις θα κατατίθενται στο Παιδικό Σταθμό της πρώτης επιλογής των γονέων.

Ο ΠΡΟΕΔΡΟΣ
ΣΤΕΡΓΙΟΣ ΔΙΑΜΑΝΤΗΣ

ΝΙΚΟΣ Φ. ΤΣΕΟΣ
Μελέτη - Κατασκευή - Συντήρηση
ΑΝΕΛΚΥΣΤΗΡΩΝ

Λ. Ανοίξεως 80
ΒΕΡΟΙΑ
Τηλ.: 23310 24101
Fax: 23310 70952
Δημαρχίας 39
ΝΑΟΥΣΑ
Τηλ.: 23320 22133
Κιν.: 6977 284813

ΕΛΛΗΝΙΚΗ ΔΗΜΟΚΡΑΤΙΑ
ΔΗΜΟΤΙΚΗ ΕΠΙΧΕΙΡΗΣΗ ΥΔΡΕΥΣΗΣ ΑΠΟΧΕΤΕΥΣΗΣ ΒΕΡΟΙΑΣ (Δ.Ε.Υ.Α.Β.)

ΤΕΧΝΙΚΗ ΔΙΕΥΘΥΝΣΗ
Αρ. μελ.: 16/2018

ΕΡΓΟ: ΕΚΣΥΓΧΡΟΝΙΣΜΟΣ ΔΙΚΤΥΟΥ ΥΔΡΕΥΣΗΣ ΣΤΟΝ ΟΙΚΙΣΜΟ ΜΑΚΡΟΧΩΡΙΟΥ ΔΗΜΟΥ ΒΕΡΟΙΑΣ (3η ΦΑΣΗ–ΟΛΟΚΛΗΡΩΣΗ)
CPV: 45232151-5

Αρ. Πρωτ. 1941
Ημερομηνία 22/05/2019
ΑΔΑ 6Φ8ΑΟΛΠ9-72Μ
ΑΔΑΜ
19PROC004988398

ΧΡΗΜΑΤΟΔΟΤΗΣΗ:
Συγχρηματοδότηση από πόρους της Ευρωπαϊκής Τράπεζας Επενδύσεων και του Ταμείου Παρακαταθηκών και Δανείων

ΠΕΡΙΛΗΨΗ ΔΙΑΚΗΡΥΞΗΣ ΔΗΜΟΠΡΑΣΙΑΣ ΜΕΣΩ ΤΟΥ Ε.Σ.Η.ΔΗ.Σ.

Ο Δήμος Βέροιας προκηρύσσει ανοικτή διαδικασία για την επιλογή αναδόχου κατασκευής του έργου: «ΕΚΣΥΓΧΡΟΝΙΣΜΟΣ ΔΙΚΤΥΟΥ ΥΔΡΕΥΣΗΣ ΣΤΟΝ ΟΙΚΙΣΜΟ ΜΑΚΡΟΧΩΡΙΟΥ ΔΗΜΟΥ ΒΕΡΟΙΑΣ (3η ΦΑΣΗ – ΟΛΟΚΛΗΡΩΣΗ)» με προϋπολογισμό 2.600.000,00 Ευρώ (πλέον Φ.Π.Α. 24%).

Η επιλογή του Αναδόχου, θα γίνει σύμφωνα με την «ανοικτή διαδικασία» του άρθρου 264 του ν. 4412/2016 και υπό τις προϋποθέσεις του νόμου αυτού. Η οικονομική προσφορά των διαγωνιζομένων, θα συνταχθεί και υποβληθεί σύμφωνα με τα οριζόμενα στο άρθρο 95 παρ. 2.(α) του ν. 4412/2016.

Το έργο συγχρηματοδοτείται από πόρους της Ευρωπαϊκής Τράπεζας Επενδύσεων και του Ταμείου Παρακαταθηκών και Δανείων.

Το έργο υπόκειται στις προβλεπόμενες κρατήσεις.

Ως ημερομηνία και ώρα λήξης της προθεσμίας υποβολής των προσφορών ορίζεται η 21/6/2019 ημέρα Παρασκευή και ώρα 23:00

Ως ημερομηνία και ώρα ηλεκτρονικής αποσφράγισης των προσφορών ορίζεται η 25/6/2019, ημέρα Τρίτη και ώρα 10:00

Αν, για λόγους ανωτέρας βίας ή για τεχνικούς λόγους δεν διενεργηθεί η αποσφράγιση κατά την ορισθείσα ημέρα ή αν μέχρι τη μέρα αυτή δεν έχει υποβληθεί καμία προσφορά, η αποσφράγιση και η καταληκτική ημερομηνία αντίστοιχα μετατίθενται σε οποιαδήποτε άλλη ημέρα, με απόφαση της αναθέτουσας αρχής. Η απόφαση αυτή κοινοποιείται στους προσφέροντες, μέσω της λειτουργικότητας "Επικοινωνία", πέντε (5) τουλάχιστον εργάσιμες ημέρες πριν τη νέα ημερομηνία και αναρτάται στο ΚΗΜΔΗΣ, στην ιστοσελίδα της αναθέτουσας αρχής, εφόσον διαθέτει, καθώς και στον ειδικό, δημόσια προσβάσιμο, χώρο «ηλεκτρονικοί διαγωνισμοί» της πύλης www.promitheus.gov.gr του ΕΣΗΔΗΣ.

Δικαίωμα συμμετοχής έχουν φυσικά ή νομικά πρόσωπα, ή ενώσεις αυτών που δραστηριοποιούνται σε έργα κατηγορίας Υδραυλικών ή Η/Μ (δίκτυα υπό πίεση) και που είναι εγκατεστημένα σε:

α) σε κράτος-μέλος της Ένωσης,

β) σε κράτος-μέλος του Ευρωπαϊκού Οικονομικού Χώρου (Ε.Ο.Χ.),

γ) σε τρίτες χώρες που έχουν υπογράψει και κυρώσει τη ΣΔΣ, στο βαθμό που η υπό ανάθεση δημόσια σύμβαση καλύπτεται από τα Παραρτήματα 1, 2, 4 και 5 και τις γενικές σημειώσεις του σχετικού με την Ένωση Προσαρτήματος Ι της ως άνω Συμφωνίας, καθώς και

δ) σε τρίτες χώρες που δεν εμπίπτουν στην περίπτωση γ΄ της παρούσας παραγράφου και έχουν συνάψει διμερείς ή πολυμερείς συμφωνίες με την Ένωση σε θέματα διαδικασιών ανάθεσης δημοσίων συμβάσεων. Οικονομικός φορέας συμμετέχει είτε μεμονωμένα είτε ως μέλος ένωσης. Οι ενώσεις οικονομικών φορέων συμμετέχουν υπό τους όρους των παρ. 2, 3 και 4 του άρθρου 254 και των παρ. 1 (ε) και 3 (β) του άρθρου 76 του ν. 4412/2016. Δεν απαιτείται από τις εν λόγω ενώσεις να περιβληθούν συγκεκριμένη νομική μορφή για την υποβολή προσφοράς. Σε περίπτωση που η ένωση αναδειχθεί ανάδοχος η νομική της μορφή πρέπει να είναι τέτοια που να εξασφαλίζεται η ύπαρξη ενός και μοναδικού φορολογικού μητρώου για την ένωση (πχ κοινοπραξία).

Όσον αφορά την καταλληλόλητα για την άσκηση της επαγγελματικής δραστηριότητας, οι προσφέροντες που είναι εγκατεστημένοι στην Ελλάδα υποβάλλουν βεβαίωση εγγραφής στο Μ.Ε.ΕΠ στην ακόλουθη κατηγορία και τάξη:

• στις κατηγορίες Υδραυλικών ή Η/Μ (δίκτυα υπό πίεση) έργων και τάξη 3η και άνω.

Η εγγυητική επιστολή συμμετοχής ορίζεται σε 2% επί του προϋπολογισμού της υπηρεσίας, χωρίς ΦΠΑ, δηλαδή 52.000,00€.

Προβλέπεται η χορήγηση προκαταβολής σύμφωνα με την παράγραφο 10 του άρθρου 25 του ν. 3614/2007 (που προστέθηκε με την παράγραφο 3 του άρθρου 242 του ν. 4072/2012) σε ποσοστό ύψους μέχρι του δεκαπέντε τοις εκατό (15%) του συμβατικού ποσού (χωρίς αναθεώρηση και ΦΠΑ).

Προσφέρεται ελεύθερη, πλήρης, άμεση και δωρεάν ηλεκτρονική πρόσβαση στα έγγραφα της σύμβασης στον ειδικό, δημόσια προσβάσιμο, χώρο "ηλεκτρονικοί διαγωνισμοί" της πύλης www.promitheus.gov.gr, με αριθμό Συστήματος 82934 καθώς και στην ιστοσελίδα της αναθέτουσας αρχής (www.deyav.gr).

Ο ΠΡΟΕΔΡΟΣ Δ.Σ ΔΕΥΑΒ
ΓΕΩΡΓΙΟΣ .Σ.ΟΡΦΑΝΙΔΗΣ
ΑΡΧΙΤΕΚΤΩΝ ΜΗΧΑΝΙΚΟΣ

Ζερβός
ΙΔΙΩΤΙΚΟ ΚΤΕΟ
ΒΕΡΟΙΑ - ΑΛΕΞΑΝΔΡΕΙΑ
Τηλ. 23310-60066 Τηλ. 23331-00004

Erasmus+ KA2 «Sustainability for Democracy, Democracy for Sustainability»

Το 5ο Γενικό Λύκειο Βέροιας στη Vaasa της Φινλανδίας

Στο πλαίσιο των προγραμμάτων Erasmus+ KA229 που τρέχουν αυτήν την περίοδο στο 5ο ΓΕ.Λ. Βέροιας και συγκεκριμένα στο πρόγραμμα με τον τίτλο «Sustainability for Democracy, Democracy for Sustainability» πραγματοποιήθηκε από τις 5/5/19 έως τις 11/5/2019 η δεύτερη διακρατική κινητικότητα, η οποία έλαβε χώρα στη Vaasa της Φινλανδίας.

Στην κινητικότητα συμμετείχαν δύο καθηγητές και επτά μαθητές/τριες, οι οποίοι για μία εβδομάδα γνώρισαν από κοντά το περίφημο φινλανδικό εκπαιδευτικό σύστημα. Στη διάρκεια αυτής της εκπαιδευτικής επίσκεψης καθηγητές και μαθητές παρακολούθησαν μαθήματα στο Borgaregatans scola και πήραν μέρος σε βιωματικά εργαστήρια, στα οποία παρασκεύασαν οι ίδιοι βιολογικά καλλυντικά, κατασκεύασαν μόνοι μια υδρογεννήτρια ρεύματος και ακόμη συμμετείχαν σε ένα εργαστήρι παρασκευής μεξικάνικου φαγητού στην αίθουσα-κουζίνα του σχολείου, το οποίο κατέληξε σε αυτοσχέδιο πάρτι/συναυλία στο γυμναστήριο του σχολείου.

Παράλληλα, πραγματοποιήθηκαν επισκέψεις σε δύο γνωστές βιομηχανικές μονάδες της περιοχής : αρχικά στη Stormossen, όπου με κομποστοποίηση οργανικών υλικών παράγεται βιοκαύσιμο και βιοαέριο που καλύπτει σε μεγάλο ποσοστό τις ενεργειακές ανάγκες της πόλης και κατόπιν στη Westenergy, όπου γίνεται συστηματική ανακύκλωση υλικών, τα οποία επίσης, μετά από καύση, προσφέρουν ενέργεια στη περιοχή. Τέλος, μαθητές και καθηγητές από τις συμμετέχουσες αποστολές περιηγήθηκαν στο περίφημο κέντρο έρευνας και εκπαίδευσης Technobotnia, όπου με τη συνεργασία τριών πανεπιστημιακών σχολών και πολλών εταιρειών οι φοιτητές της Vaasa έχουν τη δυνατότητα να εξασκηθούν πρακτικά σε όσα μαθαίνουν στις σχολές τους.

Η επίσκεψη είχε και μεγάλο πολιτιστικό ενδιαφέρον, καθώς έγιναν εκδρομές στην Meteoria - μια περιοχή - κρατήρας που δημιουργήθηκε μετά από πρόσκρουση ενός μεγάλου μετεωρίτη εκατομμύρια χρόνια πριν και σήμερα χρησιμοποιείται ως καλλιεργήσιμη γη, αλλά αποτελεί και διεθνές ερευνητικό κέντρο για αστρολογικά και γεωλογικά φαινόμενα - και στην περιοχή Kvarken Archipelago, όπου παρατηρείται ένα μοναδικό γεωλογικό φαινόμενο, ανύψωση της στεριάς.

Το πρόγραμμα της κινητικότητας αυτής έκλεισε με ένα υπέροχο αποχαιρετιστήριο γεύμα πάνω σε ένα καράβι-εστιατόριο, στο οποίο καθηγητές και μαθητές έδωσαν υπόσχεση παντοτινής φιλίας και έκλεισαν το επόμενο ραντεβού τους - στην Πορτογαλία αυτή τη φορά.

Συμμετείχαν οι μαθητές/τριες Λεωνίδας Κουκουράβας, Τσιφλίδης Νίκος, Κατερίνα Δέλλα, Σοφία Πανίδου, Μαρία Τσουφλίδου, Βίκυ Μωυσίδου, Έλενα Θεοδώρου και οι καθηγητές Χαρά Αξούριστου και Τάσος Μοσχόπουλος.

ΕΜΠΟΡΙΚΟΣ ΣΥΛΛΟΓΟΣ ΑΛΕΞΑΝΔΡΕΙΑΣ
<< Η ΕΝΟΤΗΤΑ >>

Συναντήσεις του Εμπορικού Συλλόγου Αλεξάνδρειας με υποψήφιους δημάρχους

Ο Εμπορικός Σύλλογος Αλεξάνδρειας κατά την διάρκεια της προεκλογικής περιόδου δέχτηκε στα γραφεία του, τους υποψήφιους Δημάρχους του Δήμου Αλεξάνδρειας .

Στα πλαίσια των συναντήσεων συζητήθηκαν θέματα που αφορούν τις πρωτοβουλίες, τις δράσεις καθώς και τα προγράμματα των υποψηφίων σχετικά με τον εμπορικό κόσμο και την τοπική αγορά.

Ο Ε.Σ. Αλεξάνδρειας με τη σειρά του κατέθεσε τις δικές του προτάσεις στον κάθε υποψήφιο, προκειμένου να καθοριστεί μια κοινή γραμμή με στόχο την τόνωση της επιχειρηματικότητας, την ενίσχυση της τοπικής οικονομικής δραστηριότητας και γενικά την ανάπτυξη της τοπικής αγοράς.

Ευχόμαστε καλή επιτυχία σε όλους τους υποψήφιους Δημάρχους και αναμένουμε το καλύτερο για την πρόοδο και την ανάπτυξη του τόπου μας.

ΤΟ Δ.Σ.

Ευχαριστήριο

Ο Σύλλογος Γονέων και Κηδεμόνων «Τα Παιδιά της Αγάπης» του Εργαστηρίου Ειδικής Επαγγελματικής Εκπαίδευσης και Κατάρτισης (Ε.Ε.Ε.Ε.Κ.) Αλεξάνδρειας ευχαριστούν την κ. Σοφία Στυλιανίδη (Ινστιτούτο Αισθητικής, Βετσοπούλου 86, Αλεξάνδρεια Ημαθίας, 2333024270, 6980969760, mail@sofiabeautycare.gr), κόρη του κ. Παρασκευά Στυλιανίδη προϊσταμένου τμήματος Μελετών ΔΕΗ Βεροίας κατοίκου Πλατέως, για την δωρεά ύψους 220€ για αγορά κουπιέρας.

Με εκτίμηση
Το Δ.Σ.
«Τα Παιδιά της Αγάπης»

ΚΗΔΕΙΑ

Κηδεύτηκε χθες Τετάρτη 22 Μαΐου 2019 στις 5.30 μ.μ. από τον Ιερό Ναό Αγ. Αναργύρων Βέροιας ο **Σταύρος Αγγ. Σπανίδης** σε ηλικία 94 ετών .

Ο «Λαός» εκφράζει στους οικείους του ειλικρινή συλλυπητήρια.

ΓΡΑΦΕΙΟ ΤΕΛΕΤΩΝ
ΚΥΠΡΑΙΟΣ

ΚΗΔΕΙΑ

Κηδεύεται σήμερα Πέμπτη 23 Μαΐου 2019 στις 10.00 μ.μ. από τον Ιερό Ναό της Κοίμησης της Θεοτόκου στα Παλατίτσια Ημαθίας η **Ελένη Δαλλοπούλου - Νταλλοπούλου** σε ηλικία 87 ετών.

ΓΡΑΦΕΙΟ ΤΕΛΕΤΩΝ
ΑΦΟΙ Γ. ΚΟΥΡΕΑ

Η κίνηση του Μητροπολίτη

Ο Μητροπολίτης Βεροίας, Ναούσης και Καμπανίας κ. Παντελεήμων

Την Παρασκευή 24 Μαΐου στις 10:30 π.μ. θα ομιλήσει στην Σύναξη Ιερέων στο Παύλειο Πολιτιστικό Κέντρο Βεροίας.

Το Σάββατο 25 Μαΐου το πρωί θα ιερουργήσει στον υπό κατασκευή Ιερό Ναό του Αγίου Λουκά του ιατρού Αρχιεπ. Συμφερουπόλεως στην Ιερά Μονή Παναγίας Δοβρά Βεροίας.

Το Σάββατο 25 Μαΐου το απόγευμα θα λάβει μέρος στον Πολυαρχιερατικό Εσπερινό στον πανηγυρίζοντα Ιερό Μητροπολιτικό Ναό της Αγίας Φωτεινής Ν. Σμύρνης.

Την Κυριακή 26 Μαΐου το πρωί θα προεξάρχει και θα ομιλήσει στην Πολυαρχιερατική Θεία Λειτουργία στον πανηγυρίζοντα Ιερό Μητροπολιτικό Ναό της Αγίας Φωτεινής Ν. Σμύρνης.

Την Τρίτη 28 Μαΐου στις 6:30 μ.μ. θα υποδεχτεί την Τιμία Κάρα του Αγίου Παρθενίου Επισκόπου Λαμψάκου - Προστάτου των καρκινοπαθών και στην συνέχεια θα λάβει μέρος στον Πολυαρχιερατικό Εσπερινό επί τη εορτή της Μετακομιδής του Ιερού Λειψάνου του Αγίου Λουκά του ιατρού Αρχιεπ. Συμφερουπόλεως στον ομώνυμο υπό κατασκευή Ναό στην Ιερά Μονή Παναγίας Δοβρά στη Βέροια.

Την Τετάρτη 29 Μαΐου το πρωί θα ιερουργήσει στην πολυαρχιερατική Θεία Λειτουργία επί τη εορτή της Μετακομιδής του Ιερού Λειψάνου του Αγίου Λουκά του ιατρού Αρχιεπ. Συμφερουπόλεως στον ομώνυμο υπό κατασκευή Ναό στην Ιερά Μονή Παναγίας Δοβρά στη Βέροια και εν συνεχεία θα συμμετάσχει στην Ιερά Λιτανεία των Θαυματουργών Λειψάνων και της Ιεράς Εικόνας του Αγίου Λουκά.

ΣΩΜΑΤΕΙΟ ΣΥΝΤΑΞΙΟΥΧΩΝ ΤΕΒΕ – ΟΑΕΕ

ΑΓΙΟΥ ΠΝΕΥΜΑΤΟΣ
ΣΚΟΠΕΛΟ – ΒΟΛΟ
Από 15 Ιουνίου έως 17 Ιουνίου 2019

Θα αφιχθούμε στο λιμανάκι της Γλώσσας, συνεχίζουμε για τη χώρα όπου βρίσκεται το ξενοδοχείο. Επίσκεψη στις πανέμορφες παραλίες της Σκοπέλου καθώς στην εκκλησία της Παναγίας του Πύργου και στο αρχοντικό Βρακατσά. Στην επιστροφή στον Βόλο έχουμε βόλτα στα τσιπουράδικα.

Δηλώσεις συμμετοχής μέχρι 10 Ιουνίου 2019. Εάν ο αριθμός των ατόμων συμπληρωθεί νωρίτερα η εκδρομή θα κλείσει.

Πληροφορίες στα γραφεία του Σωματείου τηλ. 23310 71230 και στα μέλη τηλ. 6974 481600, 6976 555321.

ΑΝΑΚΟΙΝΩΣΗ

TASTY FRUIT fresh fruits & vegetables

Η «Tasty Fruit» δέχεται δηλώσεις για το έτος 2019 σε παραγωγές ροδάκινων, νεκταρινιών, βερικόκων, κερασιών και συμπύρηνων.

Για όσους παραγωγούς επιθυμούν και ενδιαφέρονται να συμβληθούν με Συμβολαϊακή γεωργία να επικοινωνήσουν μέχρι τις 15-04-2019

Πληροφορίες στα τηλέφωνα:
• 2331072700
• 6945105091 Στέφανος Αποστολίδης

-Κεντρικό: Τέρμα Ρωσοπροσφύγων (Β) Βέροια
-Υποκατάστημα 1: Επισκοπής Νάουσας
-Υποκατάστημα 2: Μελίκης Ημαθίας

ΠΕΡΙΗΓΗΤΙΚΗ ΛΕΣΧΗ ΒΕΡΟΙΑΣ

5ήμερη εκδρομή
στα Παράλια της Μ. Ασίας

5ήμερη εκδρομή στα Παράλια της Μ. Ασίας διοργανώνει η ΠΕΡΙΗΓΗΤΙΚΗ ΛΕΣΧΗ ΒΕΡΟΙΑΣαπό τις 13 -17 Ιουνίου. Αναχώρηση την 13/6/19 ώρα 5.00 από πλατεία Ελιάς. Μετά τον απαραίτητο έλεγχο των συνόρων μπαίνουμε στην ανατολική Θράκη. Θα επισκεφθούμε ΠΡΟΥΣΑ – ΣΜΥΡΝΗ ΜΑΓΝΗΣΙΑ ΑΡΧΑΙΑ ΙΟΝΙΑ ΕΦΕΣΟΣ ΚΟΥΣΑΝΤΑΣΙ ΜΕΝΕΜΗ ΑΡΧΑΙΑ ΠΕΡΓΑΜΟ ΤΟ ΑΣΚΛΙΠΕΙΟ ΑΙΒΑΛΙ ΤΡΟΙΑ ΤΣΑΝΑΚΑΛΕ ΜΑΔΥΤΟ.

Υπάρχει αναλυτικό πρόγραμμα. Πληροφορίες 23310 25654. Είμαστε ανοιχτά καθημερινά εκτός Σαββάτου Κυριακής 10.30-20.30

Το Δ.Σ.

ΓΡΑΦΕΙΟ ΓΕΝΙΚΟΥ ΤΟΥΡΙΣΜΟΥ
ΑΛΑΤΣΙΔΗΣ ΑΧΙΛΛΕΑΣ

- 1/6 Πετρίτσι - Σαντάνσκι
- 9/6 Ν. Πέραμος - Αμμόλλοφοι
- 15, 16, 17/6 (Αγ. Πνεύματος) Τολό-Ναύπλιο, κρουαζιέρα Σπέτσες-Ύδρα
- 23/6 ημερήσια Αμμουλιανή, Σταυρός
- 29,30/6 Τζουμέρκα - Συράκο
- 26/7 έως 5/8 11ήμερη εκδρομή στον Πόντο
- 29/8 (βράδυ) έως 3/9 Νάξος - Κουφονήσια
- 30/8 έως 5/9 Σπάρτη - Κύθηρα

ΔΕΚΤΑ ΔΕΛΤΙΑ ΟΓΑ 4ήμερα

ΤΗΛ. 2331028291 ΦΑΞ 2331021788
ΚΙΝ. 6932.274411 - ΟΙΚ. 23310 62283
elenarodo@yahoo.com

ΙΔΙΩΤΙΚΟ ΓΡΑΦΕΙΟ ΔΗΜΟΣΙΑΣ ΥΓΕΙΑΣ
ΑΠΟΛΥΜΑΝΣΗ ΗΜΑΘΙΑΣ

ΙΩΑΚΕΙΜΙΔΗΣ Θ. ΒΑΣΙΛΕΙΟΣ
ΥΓΙΕΙΝΟΛΟΓΟΣ
ΙΩΑΚΕΙΜΙΔΗΣ Β. ΘΕΜΙΣΤΟΚΛΗΣ
ΓΕΩΠΟΝΟΣ

ΑΠΟΛΥΜΑΝΣΕΙΣ
ΕΝΤΟΜΟΚΤΟΝΙΕΣ - ΜΥΟΚΤΟΝΙΕΣ
ΕΚΠΑΙΔΕΥΣΗ – ΕΦΑΡΜΟΓΕΣ ISO

ΑΡ. ΑΔΕΙΑΣ ΥΠ. ΓΕΩΡΓΙΑΣ: 124922/31-12-2008

Π. ΤΣΑΛΔΑΡΗ 2 (ΠΛ. Αγ. Αντωνίου) ΒΕΡΟΙΑ
ΤΗΛ. - FAX: 23310 66501
ΚΙΝΗΤΟ: 6944995049
www.apolimansiimathias.gr
email: apolimansi_imathias.@yahoo.gr

ΓΡΑΦΕΙΟ ΤΕΛΕΤΩΝ
ΜΝΗΜΟΣΥΝΑ-ΣΤΕΦΑΝΙΑ-ΣΤΟΛΙΣΜΟΙ
Αφοί Γ. ΚΟΥΡΕΑ
ΚΕΝΤΡΙΚΗΣ 153 - ΒΕΡΟΙΑ

Αναλαμβάνουμε την τελετή του αγαπημένου σας προσώπου με σεβασμό, ποιότητα και ΟΙΚΟΝΟΜΙΑ

Ανοιχτά όλο το 24ωρο

Τηλ.: 23310 74222
6947 934834 & 6932 464356

Νέα Δρομολόγια ΚΤΕΛ

Από το ΚΤΕΛ Ν. Ημαθίας ανακοινώνεται ότι το νέο πρόγραμμα δρομολογίων από Θεσσαλονίκη προς Βέροια διαμορφώθηκε ως εξής:

Θεσσαλονίκη-Αλεξάνδρεια-Βέροια από Δευτέρα μέχρι Παρασκευή μέσω Παλιάς Εθνικής οδού (ΠΕΟ)

Αφετηρία: Θεσσαλονίκη

Ενδιάμεσοι σταθμοί: Μαγνησία, Χαλκηδόνα, Λουδίας, Αλεξάνδρεια, Βρυσάκι, Καμποχώρι, Καλοχώρι, Καβάσιλα, Σταυρός, Μακροχώρι

Προορισμός: Βέροια

5:35, 6:45, 7:30, 8:15, 9:15, 10:45, 12:30 13:45, 14:45, 15:45, 16:45, 17:45, 18:45, 20:15, 21:30

Ταχείες Θεσσαλονίκη – Βέροια – Νάουσα καθημερινές από Δευτέρα μέχρι Παρασκευή

Πρόγραμμα δρομολογίων

6:15, 8:15, 9:15, 10:15, 11:15, 12:15, 13:15, 14:15, 15:15, 16:15, 17:15, 18:15, 19:15, 20:45

Βέροια - Θεσσαλονίκη όλα τα δρομολόγια

Αφετηρία: Βέροια

Ενδιάμεσοι σταθμοί μη ταχείας: Μακροχώρι, Σταυρός, Καβάσιλα, Καλοχώρι, Καμποχώρι, Βρυσάκι, Αλεξάνδρεια, Λουδίας, Χαλκηδώνα, Σίνδος

Ενδιάμεσοι Σταθμοί ταχείας: Κουλούρα, Νησέλι, Κλειδί, Διόδια Μαλγάρων

Προορισμός: Θεσσαλονίκη

Από Δευτέρα έως Παρασκευή

5:30, 6:20, 6:30 ΤΑΧΕΙΑ, 7:00 ΤΑΧΕΙΑ, 7:15, 7:45 ΤΑΧΕΙΑ, 8:00, 8:45 ΤΑΧΕΙΑ, 9:00, 9:45 ΤΑΧΕΙΑ, 10:30, 10:45 ΤΑΧΕΙΑ, 11:45 ΤΑΧΕΙΑ, 12:00, 12:45 ΤΑΧΕΙΑ, 13:00, 13:45 ΤΑΧΕΙΑ, 14:00, 14:45 ΤΑΧΕΙΑ, 15:00, 15:45 ΤΑΧΕΙΑ, 16:00, 16:45 ΤΑΧΕΙΑ, 17:00, 17:45 ΤΑΧΕΙΑ, 18:15, 19:30 ΤΑΧΕΙΑ, 19:45, 20:45, 21:30

ΔΡΟΜΟΛΟΓΙΑ ΣΑΒΒΑΤΟΥ

Βέροια – Θεσσαλονίκη 6:45Δ, 7:45Τ, 8:00,8:45Τ ,9:30,9:45Τ,10:30,11:30, 11:45Τ,12:30,13:30,13:45Τ, 14:30,14:45Τ,15:30,16:30, 17:30, 17:45Τ,18:30,19:30Τ,20:00, 21:30

ΘΕΣ/ΝΙΚΗ – ΒΕΡΟΙΑ: 7:00,8:30, 9:15Τ,10:00,10:15Τ,11:00,11:15Τ, 12:00,13:00,13:15Τ,14:00,15:00 15:15Τ,16:00,16:15Τ,17:00,18:00 19:00,19:15Τ,20:15,20:45Τ, 21:30

ΔΡΟΜΟΛΟΓΙΑ ΚΥΡΙΑΚΩΝ

ΒΕΡΟΙΑ-ΘΕΣ/ΝΙΚΗ: 6:30, 8:00, 9:30, 10:30, 11:30, 12:30, 13:30, 14:30, 15:30Τ, 16:30,17:30Τ, 18:30,19:30Τ, 20:30, 21:30

ΘΕΣ/ΝΙΚΗ – ΒΕΡΟΙΑ: 7:00, 8:00, 9:30, 11:00, 12:00,13:00, 14:00, 15:00, 16:00, 17:00Τ, 18:00, 19:00Τ,20:15,21:00Τ, 21:30

Για πληροφορίες το επιβατικό κοινό μπορεί να απευθύνεται: Σχετικά με τα δρομολόγια Βέροιας - Θεσσαλονίκης και αντίστροφα στο τηλέφωνο 23310-22342

Σχετικά με τα τοπικά δρομολόγια στο τηλέφωνο 23310-23334 Επίσης, για όλα τα δρομολόγια, όπως και άλλες πληροφορίες στην ιστοσελίδα του υπερασ τικού ΚΤΕΛ Ν. Ημαθίας www.ktelimathias.gr και www.ktel-imathias.gr

Άξιοι πρωταθλητές Ημαθίας η Κ16 των Τηλέμαχων Αλεξάνδρειας

Δείχνοντας μία σταθερότητα καθ' όλη τη διάρκεια του πρωταθλήματος οι Τηλέμαχοι Αλεξάνδρειας στο τελικό έβαλαν το κερασάκι στην τούρτα κερδίζοντας την ομάδα της Αγίας Βαρβάρας με 1-0.

Η ομάδα της Αλεξάνδρειας μπήκε δυνατά στο πρώτο ημίχρονο έχοντας σύμμαχό της το δυνατό αέρα, που φυσούσε καθ'όλη τη διάρκεια του παιχνιδιού και κατάφερε να προηγηθεί με εκπληκτική ατομική ενέργεια του Λαναρά στο 25'. Στο 30' ύστερα από έξοχη συνεργασία από την αριστερή πτέρυγα οι παίκτες του Κυριάκου Καρασαββίδη έχασαν την ευκαιρία να κάνουν το 2-0 ύστερα από σουτ του Δαραή μέσα από τη μικρή περιοχή και εκπληκτική απόκρουση από τον αντίπαλο τερματοφύλακα, που ήταν ένας από τους κορυφαίους παίκτες της αντίπαλης ομάδας. Με αυτό το σκορ πήγαν στα αποδυτήρια οι δύο ομάδες.

Με το ξεκίνημα του δευτέρου ημιχρόνου η ομάδα του Αγροτικού Αστέρα έχοντας ως σύμμαχό της τον αέρα προσπαθούσε με μεγάλες μπαλιές να απειλήσει την καλοστημένη και καλύτερη άμυνα του πρωταθλήματος (με μόλις 4 γκολ παθητικό!!) χωρίς αποτέλεσμα. Η καλύτερη ευκαιρία για τον Αγροτικό Αστέρα σημειώθηκε στο 55'όταν κοντινό σουτ μέσα από τη μικρή περιοχή, κατέληξε άουτ. Οι παίκτες του Κυριάκου Καρασαββίδη έδωσαν χώρο μέσα στον αγωνιστικό χώρο στον αντίπαλο και αυτό είχε ως συνέπεια να χάσουν τρεις κλασσικές ευκαιρίες στις αντεπιθέσεις τους με τους Μπίζο, Δαραή και Πιπιλιαρίδη, μία εκ των οποίων κατέληξε στο οριζόντιο δοκάρι. Το σφύριγμα της λήξης βρήκε την ομάδα των Τηλεμάχων να πανηγυρίζει το πρώτο της πρωτάθλημα Κ16 Ημαθίας.

*Μετά το τέλος του αγώνα ακολούθησε τραπέζι στην επιχείρηση ενός εκ των υπευθύνων της Ακαδημίας, Ηλία Ιασονίδη με την παρουσία πλήθους γονέων. Η Διοίκηση της Ακαδημίας και οι υπεύθυνοι της Ηλίας Ιασονίδης και Πέτρος Πούλιος συγχαίρουν τον προπονητή της ομάδας κ. Κυριάκο Καρασαββίδη για το επιτυχημένο έργο του καθώς και τους παίκτες για την άψογη συμπεριφορά τους καθ' όλη τη διάρκεια του πρωταθλήματος και την αγαστή συνεργασία με τον προπονητή τους και τους εύχονται να έχουν πάντα επιτυχίες. Επίσης θα ήθελαν να ευχαριστήσουν τη Νίκη Αγκαθιάς και ιδιαίτερα τον κ. Ηλία Παπαδημητρίου για την παροχή υλικοτεχνικού εξοπλισμού στην Ακαδημία.

*Οι προπονήσεις της ομάδας θα συνεχιστούν κανονικά ενόψει της συμμετοχής της στο μεγάλο τουρνουά που διοργανώνει ο ΠΑΣ Γιάννινα στους Ζωσιμάδες.

Αλιάκμων Νησελίου : Πιπιλιάρης, Δελήβος Κ., Ματράκας, Δαραής, Δελήβος Φ., Κυνηγόπουλος (25' Κουκουσίτσας), Λαναράς, Μάντζης, Πιπιλιαρίδης (74' Καραγκιοζόπουλος), Μπίζος (70' Ρουστέμη), Παπαδημητρίου

Αγρ.Αστ.Αγ.Βαρβάρας : Χειμώνας, Χατζηκυριακίδης (76' Γκόντριας), Λίβας Ε., Χασιώτης, Βελιάδης Σ., Δαδόπουλος, Δάμτσιος, Τσιάτσης, Μπουρδάνος, Μοτσιόπουλος (74' Πασβάνης), Σαββίδης (76' Παπαγιάννης)

Πηγή .kerkidasport.gr

Φαρμακεία

Πέμπτη 23-5-2019

13:30-17:30 ΝΕΔΕΛΚΟΥ (ΟΥΤΑ) ΑΙΚΑΤΕΡΙΝΗ ΜΟΡΑΒΑ 1 (δίπλα στο ΙΚΑ) 23310-66649

21:00-08:00 ΠΑΠΑΡΗ - ΦΥΚΑΤΑ ΟΛΥΜΠΙΑ Λ.ΣΤΡΑΤΟΥ 27 - ΕΝΑΝΤΙ ΣΚΛΑΒΕΝΙΤΗ 23310-23360

Συνεργείο επιφυλακής της ΔΕΥΑΒ

Μάϊος 2019

Το συνεργείο επιφυλακής της ΔΕΥΑΒ κατά το διάστημα από **20-5-2019** μέχρι **26-5-2019** θα είναι το εξής: Αυτόματος τηλεφωνητής βλαβών: τηλ. 2331021814.

ΕΒΔΟΜΑΔΙΑΙΟ ΠΡΟΓΡΑΜΜΑ ΛΕΙΤΟΥΡΓΙΑΣ ΔΗΜΟΤΙΚΟΥ ΙΑΤΡΕΙΟΥ ΒΕΡΟΙΑΣ 06-10/05/2019

Για πληροφορίες και ραντεβού για όλα τα ιατρεία οι ενδιαφερόμενοι μπορούν να τηλεφωνούν στο τηλεφωνικό νούμερο **23313-53821 και 53809** ή να επισκέπτονται το Δημοτικό Ιατρείο στην **διεύθυνση οδός Σταδίου 51**, πιο κάτω από το γήπεδο της Βέροιας. **Στο Δημοτικό Ιατρείο του Δήμου Βέροιας προσφέρονται Υπηρεσίες Πρωτοβάθμιας Φροντίδας Υγείας σε ανασφάλιστους και άπορους πολίτες του Δήμου Βέροιας, από εθελοντές επαγγελματίες υγείας.**

ΕΙΔΙΚΟΤΗΤΑ	ΔΕΥΤΕΡΑ 06/05/2019	ΤΡΙΤΗ 07/05/2019	ΤΕΤΑΡΤΗ 08/05/2019	ΠΕΜΠΤΗ 09/05/2019	ΠΑΡΑΣΚΕΥΗ 10/05/2019
Αλλεργιολόγος			Κατόπιν ραντεβού		
Γυναικολόγος			Κατόπιν ραντεβού		
Διαιτολόγος			Κατόπιν ραντεβού		
Ενδοκρινολόγος			Κατόπιν ραντεβού		
Καρδιολόγος			Κατόπιν ραντεβού		
Κοινωνική Λειτουργός	7:00-15:00	7:00-15:00	7:00-15:00	7:00-15:00	7:00-15:00
Λογοθεραπεία			Κατόπιν ραντεβού		
Νευρολόγος			Κατόπιν ραντεβού		
Νοσηλεύτρια	7:00-15:00	7:00-15:00	7:00-15:00	7:00-15:00	7:00-15:00
Οδοντίατρος				11:00-12:00	
Ουρολόγος			Κατόπιν ραντεβού		
Παιδίατρος			Κατόπιν ραντεβού		
Παθολόγος			Κατόπιν ραντεβού		
Πνευμονολόγος		13:00-13:30 Κατόπιν ραντεβού			
Ρευματολόγος		12:00-13:30 Κατόπιν ραντεβού			
Υδροθεραπεία			Κατόπιν ραντεβού		
Φυσιοθεραπεία			Κατόπιν ραντεβού		
Χειρουργός			Κατόπιν ραντεβού		
Ψυχολόγος			Κατόπιν ραντεβού		
Ψυχίατρος			9:00-12:00 Κατόπιν ραντεβού		
Ω.Ρ.Λ.			Κατόπιν ραντεβού		

Χρήσιμα Τηλέφωνα

Περιφέρεια Κεντρικής Μακεδονίας
Περιφερειακή Ενότητα Ημαθίας

Τηλ. κέντρο	23313 50100
Γραφείο Αντιπεριφερειάρχη	23313 50102
Πυροσβεστική	23310199,23310 68400
Νοσοκομείο κέντρο	23313 51100
Νοσοκομείο πληροφορίες	23313 51210
Νοσοκομείο ραντεβού	23313 51400
ΕΚΑΒ	166
ΔΕΥΑΒ	2331078.824
ΔΕΥΑΒ Βλάβες	2331021.814
ΔΕΔΔΗΕ (βλάβες) από σταθερό	1050
ΔΕΔΔΗΕ (βλάβες) σταθερό και κινητό	2331021111
ΔΕΔΔΗΕ (λοιπές υπηρ.)	2331074800
ΟΤΕ Βλάβες	121 κλήση από σταθερό
ΟΤΕ Βλάβες	13888 κλήση από κινητό
ΚΤΕΛ (Υπεραστικά)	2331022.342
ΚΤΕΛ	14505
ΚΤΕΛ (Αστικά)	2331022.282
ΟΣΕ	2331024.444
ΕΛΤΑ	23310 20664
ΡΑΔΙΟΤΑΞΙ	2331062.555 - 2331062.666
ΤΑΞΙ (πιάτσα ΚΤΕΛ)	23310-75151
ΔΟΥ ΒΕΡΟΙΑΣ (Γραμματεία)	23313 53124 23313 53125
ΤΕΛΕΤΩΝ Γ. ΚΟΥΡΕΑ	2331074222
ΓΗΡΟΚΟΜΕΙΟ	2331024891, 2331023322
Α' ΚΑΠΗ	2331028.664
Β' ΚΑΠΗ	2331021.286
Δασαρχείο Βέροιας και 231330-9642 έως 9650	231330-9636 έως 9640
Δ/νση Δασών	2331026385, 26394
Δ/νση Υγείας-Πρόνοιας	23310 78296, 78297
Τμήμα Συγκοινωνιών:	2331353416, 7
Τελωνείο	2331072.256
Ιδιωτικό ΚΤΕΟHELLAS (Πολυκλαδικά Λύκεια)	2331060.066
Ιδιωτικό ΚΤΕΟ Βέροιας (Μακροχώρι)	2331043.333
Β'Σ.Σ. τηλ. κέντρο	2331032.611
Στρατολογικό Γραφείο	2310894463, 2310894562
ΟΑΕΔ	2331026.888
Οργ. Εργατικής Κατοικίας	2331073353
Εθν. Οργαν. Πρόνοιας	2331024.598
ΤΟΕΒ	2331024.669
"Πρωτοβουλία για το παιδί" (Κέντρο αναφοράς περιστατικού)	2331072303
Δημ. Βιβλ Ζωγιοπούλου»	2331024.879
Αλσος Παπάγου	2331072.654
Ι. Μητρόπολη	2331022270
ΔΗΠΕΘΕ	2331078140
ΚΕΠΑ (ΧΩΡΟΣ ΤΕΧΝΩΝ)	2331078100
Οδική Βοήθεια HELLAS SERVICE	2331060919
Οδική Βοήθεια EXPRESS SERVICE	1154
Οδική Βοήθεια INTERAMERICAN	168

ΑΣΤΥΝΟΜΙΚΗ Δ/ΝΣΗ ΗΜΑΘΙΑΣ

Διευθυντής:	2331072.222, 76.615
Α' Υποδ/ντής:	2331020.240, 76.612
Β' Υποδ/ντής:	2331076.611
Υπασπιστής:	2331076.610, 76.613
Κέντρο Άμεσης Επέμβασης: 100,	2331025.197, 76.625 FAX: 23.333

ΑΣΤΥΝΟΜΙΚΟ ΤΜΗΜΑ ΒΕΡΟΙΑΣ

Διοικητής:	2331070.655, 2331076.645
Υποδιοικητής:	2331076.642
Αξ/κός Υπηρεσίας:	2331076.643
Γραμματεία:	2331076.646, 2331076.647
Διαβατήρια:	2331076650
Ταυτότητες:	2331076659

ΤΜΗΜΑ ΑΣΦΑΛΕΙΑΣ ΒΕΡΟΙΑΣ

Διοικητής:	2331070.588, 2331076.655
Υποδιοικητής:	2331076.658
Αξ/κός Υπηρεσίας:	2331076.653
Γραμματεία:	2331076.656
Γραφείο Αλλοδαπών:	2331076.657

ΤΜΗΜΑ ΤΡΟΧΑΙΑΣ ΒΕΡΟΙΑΣ

Διοικητής:	2331071.071, 2331076.665
Υποδιοικητής:	2331076.667
Αξ/κός Υπηρεσίας:	2331076.669
Γραμματεία:	2331076.663
Γραμ. (Μοτοποδήλατα):	2331076.664
Τμήμα Συνοριακής Φύλαξης Γεωργιανών.	2331098000

Δήμος Βέροιας Δημοτική Ενότητα Βέροιας

Γραφείο Δημάρχου:	2331350505
Αντιδήμαρχος Ανάπτυξης και Οικονομικών:	2331350632
Τμήμα Καθαριότητας-Ανακυκλώσιμων υλικών	2331350634, 2331350595
Τμήμα Πράσινου-Δασών	2331350606
Αντιδήμαρχος Καθαριότητας:	2331350618
Αντιδήμαρχος Παιδείας:	2331353511
Πρόεδρος Δημοτικού Συμβουλίου:	2331350536
Γραφείο Δημοτολογίων:	2331350550
Γραφείο Ληξιαρχείου:	2331350546
Γραφείο Δημοτικού Συμβουλίου:	2331350529
Γραφ Αδειών Καταστημάτων:	2331350564
Κ.Ε.Π.:	2331350000
Δημοτική Αστυνομία	2331350610

Δήμος Νάουσας Δημοτική Ενότητα Νάουσας

Δημαρχείο:	2332 3 50300
Fax:	2332 0 24260
ΚΕΠ:	2332 3 50000 , 2332 3 50011 , 2332 3 50015 , 2332 3 50016

Δήμος Αλεξάνδρειας

Δημαρχείο Αλεξάνδρειας:	2333 3 50100
Δημοτολόγιο	23333 50150
Ληξιαρχείο	23333 50130
Πρωτόκολλο	23333 50151
Διεύθυνση Διοικ. Υπηρεσιών	23333 50144
Γραφείο Προσωπικού	23333 50122
Γραφείο Δημ. Συμβουλίου	23333 50142

ΧΡΗΣΙΜΑ ΤΗΛΕΦΩΝΑ ΓΙΑΤΡΩΝ

HK dental
ΟΔΟΝΤΙΑΤΡΙΚΟ ΚΕΝΤΡΟ

Κωνσταντίνος Ν. Χαμαλής
χειρούργος οδοντίατρος
τοποθέτηση εμφυτευμάτων
εφαρμογές Laser

Αργυρώ Α. Καρατσιώλη
χειρούργος οδοντίατρος
ειδίκευση στην περιοδοντολογία
εφαρμογές Laser

Βενιζέλου 31 - 59100 Βέροια
Τηλ. 23310 63919 / κιν. 6942 444228
www.hk-dental.gr / mail@hk-dental.gr

Παντελής Μαϊόβης
Νευρολόγος Msc, PhD
Διδάκτορας Ιατρικής ΑΠΘ
Επιστημονικός Συνεργάτης
Β΄ Νευρολογικής Κλινικής ΑΧΕΠΑ
Νευροφυσιολογικό Εργαστήριο
ΔΕΧΕΤΑΙ ΚΑΘΗΜΕΡΙΝΑ ΜΕ ΡΑΝΤΕΒΟΥ ΚΑΙ ΚΑΤ΄ ΟΙΚΟΝ
Βενιζέλου 13 - Βέροια
Τηλ.: 23310 76475 & 6973040189
panmaio@hotmail.com

ΚΕΛΕΣΙΔΟΥ ΝΕΝΑ
Παιδίατρος
Απόφοιτος Ιατρικής Σχολής Α.Π.Θ.
Ειδικευθείσα στο Γ.Ν. Θεσ/νίκης Ιπποκράτειο και στη Μεγάλη Βρετανία (NHS)
Πιστοποιημένη σύμβουλος μητρικού θηλασμού
Δέχεται καθημερινά:
09.00-13.30 και 17.30-20.00
(εκτός απογεύματος Παρασκευής)
Μητροπόλεως 50, Ισόγειο, Βέροια
(έναντι Εθνικής τράπεζας)
Τηλ.: 2331181203, 6947225242
www.kelesidou.gr

Βενιαμίν Στ. Παναγιωτίδης
Ειδικός Γαστρεντερολόγος
Επιστημονικός Συνεργάτης Α΄ Παθολογικής Κλινικής ΑΧΕΠΑ
Ενδοσκοπικό Εργαστήριο Παθήσεις ήπατος
ΔΕΧΕΤΑΙ
Καθημερινά από 9.00 π.μ. - 1.30 μ.μ. και 5.30 μ.μ. - 8.30 μ.μ.
Τετάρτη κατόπιν ραντεβού
Μαλακούση 8-10, 1ος όροφος
Τηλ.: 23310 76257 & 6949 207751
e-mail: info@veniaminpanagiotidis.gr

Dr. Κηρυττόπουλος Πέτρος
Ειδικός Παθολόγος
Διδάκτωρ Α.Π.Θ.
στην Οξειδωτική Καταπόνηση του Διαβήτη και της ΧΑΠ
Μητροπόλεως 48, 4ος όροφος, Βέροια
Τηλ.: 23310 25600 - Κιν.: 6977 091910
Email: petekiryt@gmail.com

Dr. ΑΣΗΜΙΝΑ ΤΑΒΑΝΙΩΤΟΥ
Msc PhD
ΜΑΙΕΥΤΗΡΑΣ ΧΕΙΡΟΥΡΓΟΣ ΓΥΝΑΙΚΟΛΟΓΟΣ
Διδάκτορας Παν. AZVUB Βρυξελλών
Μετεκπεδευθείσα επί 4ετία στη Μ. Βρετανία και το Βέλγιο
- Υπογονιμότητα
- Υποβοηθούμενη αναπαραγωγή
- Εξωσωματική γονιμοποίηση
- Αποβολές
ΔΕΧΕΤΑΙ ΚΑΤΟΠΙΝ ΡΑΝΤΕΒΟΥ
Ιατρείο: Μ. Καρακωστή 12 - Βέροια
« : Κ. Καραμανλή 14 - Θεσ/νίκη
Τηλ.: 2310869196 - 6977213167

Δημήτριος Κ. Ταχματζίδης
Καρδιολόγος
Επιστημονικός Συνεργάτης
Γ΄ Καρδιολογικής Κλινικής Α.Π.Θ.
- Υπέρηχος Καρδιάς
- Doppler - Triplex
- Τεστ Κόπωσης
- Holter Ρυθμού
- Holter Πίεσης
Δευτέρα - Παρασκευή
08:30 - 13:30 & 18:00 - 20:30
Σάββατο με ραντεβού
Επίσκεψη - Υπερηχογράφημα κατ' οίκον
Βενιζέλου & Καπ. Άγρα 1, Βέροια
τηλ: 23310 23992 κιν: 6944 627484
email: tachmatzidis@gmail.com

ΑΝΑΣΤΑΣΙΟΣ ΑΝΤΩΝΙΟΥ ΚΑΤΣΑΜΑΚΑΣ
ΔΕΡΜΑΤΟΛΟΓΟΣ-ΑΦΡΟΔΙΣΙΟΛΟΓΟΣ
Απόφοιτος Α.Π.Θ.
Ειδικευμένος στο Νοσ. Bichat-Claude Bernard Univers. Paris VII
ΚΛΙΝΙΚΗ και ΑΙΣΘΗΤΙΚΗ ΔΕΡΜΑΤΟΛΟΓΙΑ
ΔΕΡΜΑΤΟΣΚΟΠΗΣΗ ΚΑΙ ΚΑΤΑΓΡΑΦΗ ΣΠΙΛΩΝ
ΘΕΡΑΠΕΙΑ ΑΚΜΗΣ ΜΕ LASER SMOOTHBEAM CANDELA,
LASER Co2, κονδυλωμάτων, καλοηθων σπίλων (ελιές)
LASER αποτρίχωσης Αλεξανδριτης CANDELA
ΘΕΡΑΠΕΙΕΣ ΑΝΤΙΓΗΡΑΝΣΗΣ
FRACTIONAL Co2 LASER για ανάπλαση προσώπου και λεκέδων
ΥΔΡΟΔΕΡΜΟΑΠΟΞΕΣΗ ΜΕ ΔΙΑΜΑΝΤΙ
ΜΕΣΟΘΕΡΑΠΕΙΑ, ΒΟΤΟΧ, ΥΑΛΟΥΡΟΝΙΚΟ,
ΘΕΡΑΠΕΙΕΣ ΤΡΙΧΟΠΤΩΣΗΣ ΜΕ ΕΙΔΙΚΗ ΜΕΣΟΘΕΡΑΠΕΙΑ
ΔΕΧΕΤΑΙ ΜΕ ΡΑΝΤΕΒΟΥ
ΚΑΘΗΜΕΡΙΝΑ από ΔΕΥΤΕΡΑ έως ΠΑΡΑΣΚΕΥΗ
πρωί 9.00 - 13.00 / απόγευμα 17.30 - 20.30
ΤΗΛ. 23310 23919 / ΕΛΙΑΣ 13, ΒΕΡΟΙΑ

ΓΙΑΝΝΗΣ ΓΙΑΝΝΑΡΑΚΗΣ
ΠΝΕΥΜΟΝΟΛΟΓΟΣ - ΦΥΜΑΤΙΟΛΟΓΟΣ
ΔΙΔΑΚΤΩΡ ΠΑΝΕΠΙΣΤΗΜΙΟΥ ΚΡΗΤΗΣ
ΚΑΤΟΧΟΣ ΕΥΡΩΠΑΪΚΟΥ ΔΙΠΛΩΜΑΤΟΣ ΠΝΕΥΜΟΝΟΛΟΓΙΑΣ
- Σπιρομετρικός έλεγχος ✓
- Διακοπή Καπνίσματος ✓
- Ιατρείο Άσθματος ✓
- Αναπνευστικά Νοσήματα ✓
- Χρόνιος Βήχας ✓
- Μελέτη Ύπνου ✓
ΕΠΙΣΚΕΨΕΙΣ ΚΑΤ΄ ΟΙΚΟΝ
ΔΕΧΕΤΑΙ:
Βέροια: Π. ΤΣΑΛΔΑΡΗ 1 - Τηλ.: 23310 70066
Δευτέρα & Τετάρτη: 14.30 έως 20.30
Σάββατο: 09.00 έως 13.00
Νάουσα: Γ. ΚΩΝ/ΝΙΔΗ 12 - Τηλ.: 2332502745
Δευτέρα & Τετάρτη: 09.00 έως 13.00
Τρίτη-Πέμπτη-Παρασκευή: 09.00 έως 13.00 & 17.00 έως 20.00
E: g_gianarakis@yahoo.gr & Κιν.: 6932 565534

ΠΑΠΑΖΗΣΗΣ ΛΕΩΝΙΔΑΣ
Χειρουργός Οφθαλμίατρος
τέως Δ/ντής Νοσοκομείου Βέροιας
Δέχεται με ραντεβού

	Πρωί	Απόγευμα
Τετάρτη:	9.30 - 1.30	6.00 - 8.00
Παρασκευή:	9.30 - 1.30	6.00 - 8.00
Τρίτη:	Κλινική	Ιατρείο

Αντ. Καμάρα 1 & Βικέλα (γωνία)
(πρώην Κλινική Αβραμίδη)
Βέροια - Τ.Κ. 59132
Τηλ.: 23310 23888 - Κιν.: 6972 701239
Email: leopapazisis@gmail.com

Μιχαήλ Αθ. Στογιαννόπουλος
Ειδικός Γαστρεντερολόγος
Ενδοσκοπικό Εργαστήριο Ηπατικές παθήσεις
Δέχεται: 9.00 π.μ. - 1.00 μ.μ.
& 5.30 μ.μ. - 8.30 μ.μ. καθημερινά
ΕΚΤΟΣ ΠΡΩΙ ΤΕΤΑΡΤΗΣ
Βενιζέλου 32 (3ος όρ.), 591 00 Βέροια
Τηλ.: 23310 65625, κιν.: 6945 337963
E-mail: mstogiannopoulos@yahoo.gr

ΓΕΩΡΓΙΟΣ ΟΡ. ΣΙΔΗΡΟΠΟΥΛΟΣ
Ψυχίατρος
Πτυχιούχος Ιατρικής Σχολής Αριστοτελείου Πανεπιστημίου
Ειδίκευση στο Ψυχιατρικό Νοσοκομείο Θεσ/νίκης
Εξειδίκευση στην Γνωστική Αναλυτική Ψυχοθεραπεία
Δέχεται καθημερινά:
9-1 και 5.30-8.30
(εκτός απογεύματος Τετάρτης)
Βενιζέλου 14Α - ΒΕΡΟΙΑ
Τηλ.: 2331-100600, Κιν.: 6948 898972

ΠΩΛΗΣΕΙΣ ΔΙΑΜΕΡΙΣΜΑΤΩΝ-ΓΚΑΡΣΟΝΙΕΡΕΣ-ΚΑΤΑΣΤΗΜΑΤΑ

ΠΩΛΕΙΤΑΙ κατάστημα 63 τ.μ. με πατάρι και υπόγειο στη Βέροια, οδός Τρύφωνος 3. Τηλ.: 6944 024468 & 23810 26941.

ΠΩΛΕΙΤΑΙ ή ενοικιάζεται Ανοίξεως 56, απέναντι από το Μουσείο, γκαρσονιέρα, 1ΔΣΚWC, αποθήκη, κεντρική θέρμανση, σε πολύ καλή κατάσταση. Τηλ.: 23310 71653 & 6984 427753.

ΠΑΝΟΡΑΜΑ ενοικιάζεται μεζονέτα 3ΔΣΚ, ατομική θέρμανση, πάρκιγκ, αποθήκη, 400,00 ευρώ. Euromesitiki 6945 122583.

ΠΩΛΕΙΤΑΙ διαμέρισμα 100 τ.μ. στην οδό Σκρα 8 στη Βέροια, στον 2ο όροφο, διαμπερές (2 δωμάτια, σαλόνι, καθιστικό, κουζίνα, W.C.) ανακαινισμένο. Τιμή ευκαιρίας λόγω αναχώρησης στο εξωτερικό. Πληρ. τηλ.: 6983 403110 κ. Λάκης.

Κ. ΜΑΚΡΟΧΩΡΙ πωλούνται 2 διαμερίσματα από 80 τ.μ., πακέτο, αυλή, κήπο, θέρμανση, καλή κατασκευή. Τιμή 55.000 ευρώ συζητήσιμη. Τηλ.: 6974 805947.

ΚΕΝΤΡΟ πωλείται διαμέρισμα 2ΔΣΚ καθιστικό, W.C., μεγάλη βεράντα, πλήρως ανακαινισμένο, θέα, διαμπερές, 4ος όρ. Τιμή 79.000 ευρώ. Τηλ.: 23310 68080.

ΠΩΛΗΣΕΙΣ ΟΙΚΟΠΕΔΩΝ-ΧΩΡΑΦΙΩΝ

ΕΥΚΑΙΡΙΑ ΠΩΛΕΙΤΑΙ οικόπεδο στους Γεωργιανούς 2 στρέμματα, σε πολύ καλή θέση, με νερό, ρεύμα, θέα, πολύ κοντά στο δρόμο. Τηλ.: 6934 662478.

ΠΩΛΕΙΤΑΙ αγροτεμάχιο 2.000 μέτρα στη Βεργίνα δίπλα στο χωριό με 30 ετών δένδρα Ελιές. Τιμή 5.000 ευρώ. Τηλ.: 6934 888738.

ΠΩΛΕΙΤΑΙ αγροτεμάχιο 7.000 τ.μ., τοποθεσία ΤΟΥΜΠΑ, στο Μακροχώρι Βέροιας. Τηλ.: 6977 692769 & 23310 41588.

ΠΩΛΕΙΤΑΙ οικόπεδο 320 τ.μ. στο Εργοχώρι, άρτιο και οικοδομήσιμο, περιφραγμένο. Τηλ.: 6936727365 και 6972021312.

ΠΩΛΕΙΤΑΙ οικόπεδο 14.500 τ.μ., Σ.Δ. 0,2, επί της περιφερειακής οδού σε εξαιρετή τιμή. Μόνο σοβαρές προτάσεις. Ώρες επικοινωνίας: 09.00-14.00. Τηλ.: 6945 122583. Euromesitiki.

ΠΩΛΗΣΕΙΣ ΕΠΙΧΕΙΡΗΣΕΩΝ

ΠΩΛΕΙΤΑΙ επιχείρηση εστιατορίου στο κέντρο της Βέροιας. Τηλ.: 6974 376762.

ΠΩΛΕΙΤΑΙ καφενείο λόγω συνταξιοδότησης. Τιμή συζητήσιμη. Τηλ.: 6975 580533.

ΕΝΟΙΚΙΑΣΕΙΣ ΔΙΑΜΕΡΙΣΜΑΤΑ-

Η εταιρία επεξεργασίας φρούτων ΗΡΑ ΕΠΕ με έδρα το 7,5χλμ ΒΕΡΟΙΑΣ-ΝΑΟΥΣΑΣ, ζητά:

01] Ηλεκτρονικό – Ηλεκτρολόγο για μόνιμη απασχόληση.

Καθήκοντα: Χειρισμός, συντήρηση & επισκευή μηχανών παραγωγής. Επίβλεψη ομαλής λειτουργίας των γραμμών παραγωγής. Επιθυμητή η γνώση Αγγλικής γλώσσας.

02] Γεωπόνο για μόνιμη απασχόληση. Επιθυμητή η προϋπηρεσία σε ανάλογη θέση. Γνώση Αγγλικής γλώσσας και Η/Υ

03] Γραμματειακή υποστήριξη – Υπάλληλος Γραφείου.

Προσόντα: Γνώση χειρισμού Η/Υ και MS OFFICE, Ξένων γλωσσών σε γραπτό και προφορικό επίπεδο. Επιθυμητή η εμπειρία σε αντίστοιχη θέση.

Αιτήσεις και βιογραφικά στο email info@irafruit.gr

Η εταιρία επεξεργασίας φρούτων ΗΡΑ ΕΠΕ με έδρα το 7,5χλμ ΒΕΡΟΙΑΣ-ΝΑΟΥΣΑΣ, ζητά:

01] Οδηγό περινοφόρου (κλαρκ).

02] Οδηγό με επαγγελματικό δίπλωμα Ε΄ κατηγορίας.

Αιτήσεις και βιογραφικά στο email info@irafruit.gr

Η ΒΙΟΜΗΧΑΝΙΑ ΧΥΜΩΝ ΑΣΠΙΣ Α.Ε. – ΚΩΝ/ΝΟΣ ΔΕΔΕΣ

ΑΝΑΚΟΙΝΩΝΕΙ ΟΤΙ ΕΧΟΥΝ ΞΕΚΙΝΗΣΕΙ ΟΙ ΕΓΓΡΑΦΕΣ ΤΟΥ ΕΠΟΧΙΑΚΟΥ ΠΡΟΣΩΠΙΚΟΥ ΓΙΑ ΑΝ.ΕΡΓΑΤΕΣ, ΧΕΙΡΙΣΤΕΣ /ΒΟΗΘΟΥΣ ΧΕΙΡΙΣΤΕΣ ΚΛΑΡΚ, ΤΕΧΝΗΤΕΣ ΚΑΙ ΕΡΓΑΤΟΤΕΧΝΗΤΕΣ.

ΑΙΤΗΣΕΙΣ ΓΙΝΟΝΤΑΙ ΔΕΚΤΕΣ ΣΤΑ ΓΡΑΦΕΙΑ ΤΗΣ ΕΠΙΧΕΙΡΗΣΗΣ.

ΑΠΑΡΑΙΤΗΤΑ ΔΙΚΑΙΟΛΟΓΗΤΙΚΑ:

-ΦΩΤΟΤΥΠΙΑ ΑΦΜ-ΑΜΚΑ-ΑΡΙΘΜΟ ΜΗΤΡΩΟΥ ΙΚΑ
-ΦΩΤΟΤΥΠΙΑ ΔΕΛΤΙΟΥ ΤΑΥΤΟΤΗΤΑΣ
-ΦΩΤΟΤΥΠΙΑ ΤΡΑΠΕΖΙΚΟΥ ΛΟΓ/ΣΜΟ ΕΘΝΙΚΗΣ
-ΠΙΣΤΟΠΟΙΗΤΙΚΟ ΥΓΕΙΑΣ
-ΜΙΑ ΜΙΚΡΗ ΦΩΤΟΓΡΑΦΙΑ
-ΑΣΦΑΛΙΣΤΙΚΗ ΕΝΗΜΕΡΟΤΗΤΑ ΓΙΑ ΑΣΦΑΛΙΣΜΕΝΟΥΣ ΤΟΥ Ο.Γ.Α.
-ΔΙΠΛΩΜΑ ΒΟΗΘΟΥ Ή ΧΕΙΡΙΣΤΗ ΚΛΑΡΚ.

ΤΗΛ.ΕΠΙΚΟΙΝΩΝΙΑΣ 2332303100

ΕΝΟΙΚΙΑΣΗ ΔΙΑΜΕΡΙΣΜΑΤΩΝ

ΚΩΔ.13118 Ενοικιάζεται ισόγεια γκαρσονιέρα -Studio επί της Ανοίξεως 22 τ.μ. με αυλή έξω και ανακαινισμένη , σε καλή κατάσταση , ενοίκιο 120€ μόνο. Αποκλειστική ΔΙΑΘΕΣΗ από την ΜΕΣΙΤΙΚΗ ΑΚΙΝΗΤΩΝ.

Κωδ: 24263 ΓΗΠΕΔΟ, επιπλωμένη κομπλέ , γκαρσονιέρα 30 τ.μ., κατασκευή 1982, 1 χώρος , 2 ος όροφος, βλέπει σε ανοιχτωσιά , ανακαινισμένη κομπλέ, σε άψογη κατάσταση, συνθετικά κουφώματα με διπλά τζάμια, ατομική θέρμανση με κλιματιστικό και με μία ντουλάπα, ενοίκιο 140€.

Κωδ: 23981 - ΚΤΕΛ Κέντρο ΕΝΟΙΚΙΑΖΕΤΑΙ Γκαρσονιέρα συνολικής επιφάνειας 30 τ.μ. καθ. στον 2 ο όροφο. Αποτελείται από Σαλονοκουζίνα, Μπάνιο και WC. Είναι κατασκευασμένη το 1975 και διαθέτει θέρμανση Ατομική - Πετρέλαιο, Κουφώματα Ξύλινα, Πόρτα Ασφαλείας με τρίαινα, Ανελκυστήρα, Α/C, Έπιπλα, Ηλ. Συσκευές - Τιμή: 180 €.

κωδ.23129 ΚΕΝΤΡ0, ενοικιάζεται καινούργια γκαρσονιέρα 44 τ.μ., 4 ος όροφος , κατασκευή 2002, 1 υ/δ, σαλόνι , κουζίνα και μπάνιο , διαθέτει αυτόνομη θέρμανση με ογκομετρητές , μίσθωμα 200€. Από 30/6/19 ελεύθερη. Αποκλειστική ΔΙΑΘΕΣΗ από την ΜΕΣΙΤΙΚΗ ΑΚΙΝΗΤΩΝ.

Κωδ.23367 ΚΑΛΛΙΘΕΑ, Γκαρσονιέρα 50 τ.μ., επιπλωμένη κομπλέ , κατασκευή 1978, 1 υ/δ, 1 ος όροφος, καλοδιατηρημένη, σε καλή κατάσταση, ατομική θέρμανση με υπέρυθρες , μηδαμινά κοινόχρηστα , άνετοι χώροι, 180€.

κωδ. 23456 ΠΙΕΡΙΩΝ, Γκαρσονιέρα 65 τ.μ., κατασκευή 1985, 1 υ/δ , σαλόνι και μια κουζίνα ανεξάρτητη , 1ος όροφος, βλέπει σε ανοιχτωσιά, είναι σε καλή κατάσταση, με συρόμενα αλουμινίου κουφώματα και με διπλά τζάμια, επιμελημένης κατασκευής και με ένα κλιματιστικό αλλά και μια μεγάλη βεράντα, αυτόνομη θέρμανση με ωρομετρητές , ενοίκιο 200€. Θα είναι ελεύθερο από 15/06/2019.

Κωδ. 12796 Ενοικιάζεται διαμ/μα στην Αγία Κυριακή 71 τ.μ. 2ος ορ. με 2δσκλ , διαθέτει ατομική θέρμανση πετρελαίου , δεν υπάρχει ασανσέρ και είναι φωτεινό με νότιο προσανατολισμό , ενοίκιο 200€.

Κωδ: 23304 - ΠΑΝΟΡΑΜΑ ΒΕΡΟΙΑΣ ΕΝΟΙΚΙΑΖΕΤΑΙ κομπλέ επιπλωμένη νεόδμητη Γκαρσονιέρα συνολικής επιφάνειας 70 τ.μ. Ισόγειο. Αποτελείται από 1 Υπνοδωμάτιο, και WC. Είναι κατασκευασμένη το 1998 και διαθέτει θέρμανση αυτόνομη - Πετρέλαιο, δυνατότητα Πάρκινγκ έξω , Κήπο ωραίο και Τζάκι, με Ηλ. Συσκευές, Διπλά τζάμια - Τιμή: 250 €. Από 30/6/19 ελεύθερη.

Κωδ.105233 Σπάνια Γκαρσονιέρα 72τ.μ. στο κέντρο προς ενοικίαση με πολύ άνετο σαλόνι , ξεχωριστή κουζίνα και 1υ/δ με μια μεγάλη ντουλάπα , 2ος όροφος σε πολύ αξιόλογη οικοδομή , η θέρμανση της με δύο κλιματιστικά Inverter. ενοίκιο 220€.

κωδ. 24731 Στο Πασακιόσκι κομπλέ επιπλωμένο διαμ/μα 120 τ.μ., οικοδομή του 1990 , η θέρμανση του ατομική με αντλία θερμότητας , επιπλωμένο συνολικά , άριστη κατασκευή 3 υ/δ, σαλόνι , κουζίνα και 1wc , ημιόροφος ενοίκιο μόνο 300€.

ΕΝΟΙΚΙΑΣΗ ΜΟΝΟΚΑΤΟΙΚΙΩΝ

Κωδ: 23483 - Λευκόπετρα ΕΝΟΙΚΙΑΖΕΤΑΙ νεόδμητη Μονοκατοικία κομπλέ επιπλωμένη συνολικής επιφάνειας 200 τ.μ. σε δύο επίπεδα . Αποτελείται από 2 Υπνοδωμάτια, Σαλόνι, Κουζίνα, 1 Μπάνιο και WC. Είναι κατασκευασμένη το 1998 και διαθέτει θέρμανση Ατομική - Πετρέλαιο, Κουφώματα Συνθετικά, Πάρκινγκ, Αποθήκη , Κήπο, Τζάκι, Α/C, Συναγερμό, Έπιπλα, Ηλ. Συσκευές, Διπλά τζάμια - Τιμή: 280 € .

ΕΝΟΙΚΙΑΣΗ ΑΠΟΘΗΚΩΝ

Κωδ.105076 ΠΙΕΡΙΩΝ, Αποθήκη 90 τ.μ., ισόγεια, κατασκευή 78, σε καλή κατάσταση, ενιαίος χώρος , οι χώροι του λειτουργικοί, γωνιακό, σε τιμή προσφοράς 200€, Αποκλειστική διάθεση και υπόδειξη μόνο από την ΜΕΣΙΤΙΚΗ ΑΚΙΝΗΤΩΝ.

ΕΝΟΙΚΙΑΣΗ ΓΡΑΦΕΙΩΝ

Κωδ: 23472 ΚΕΝΤΡΟ , Γραφείο 19 τ.μ., κατασκευή 1976, ημιόροφος , ανακαινισμένο εκ βάθρων και άψογα συντηρημένο, σε εξαιρετική κατάσταση, με ατομική θέρμανση με κλιματιστικό , επιπλωμένο κομπλέ , με κοινό WC , κεντρικότατο, ενοίκιο 150€.

Κωδ: 23418 - Κέντρο ΕΝΟΙΚΙΑΖΕΤΑΙ Γραφείο εξαιρετικής προβολής και συνολικής επιφάνειας 42 τ.μ. στον 2 ο όροφο. Αποτελείται από 2 Χώρους, . Είναι κατασκευασμένο το 1991 και διαθέτει θέρμανση με Κλιματισμό , Κουφώματα Συνθετικά, και Ανελκυστήρα - Μίσθωμα 220 €.

Κωδ: 23560 - ΩΡΟΛΟΙ ΕΝΟΙΚΙΑΖΕΤΑΙ Γραφείο συνολικής επιφάνειας 51 τ.μ. 1ος ορ. Αποτελείται από 2 Χώρους, . Είναι κατασκευασμένο το 1979 και διαθέτει για θέρμανση Κλιματισμό τα δε κουφώματα του είναι αλουμινίου συρόμενα, με διπλά τζάμια , ενοίκιο 130 €.

Κωδ: 23610 - Κέντρο ΕΝΟΙΚΙΑΖΕΤΑΙ κατά αποκλειστικότητα νεόδμητο Γραφείο συνολικής επιφάνειας 94 τ.μ. στον 3 ο όροφο. Αποτελείται από 4 Χώρους, . Είναι κατασκευασμένο το 2002 και διαθέτει θέρμανση Ατομική - Πετρέλαιο, Κουφώματα Συνθετικά, Πόρτα Θωρακισμένη, Ανελκυστήρα, Διπλά τζάμια - Τιμή: 230 €.

Κωδ: 23579 - ΩΡΟΛΟΙ Γραφείο συνολικής επιφάνειας 250 τ.μ. 1ος Υπερυψωμένος. Αποτελείται από 5 Χώρους, . Είναι κατασκευασμένο το 1969 και διαθέτει Κουφώματα Αλουμινίου και Ανελκυστήρα - Τιμή: 900 €.

ΕΝΟΙΚΙΑΣΗ ΚΑΤΑΣΤΗΜΑΤΩΝ

Κωδ: 22814 - ΩΡΟΛΟΙ ΕΝΟΙΚΙΑΖΕΤΑΙ σε άκρως εμπορικό σημείο κατάστημα συνολικής επιφάνειας 36 τ.μ. ισόγειο. Αποτελείται από 1 Χώρο με καλή βιτρίνα. Είναι κατασκευασμένο το 1965 και με πολύ καλό μίσθωμα στα 300 €. Το γραφείο μας διαθέτει την ΠΛΗΡΗ ΑΠΟΚΛΕΙΣΤΙΚΟΤΗΤΑ του ακινήτου αυτού.

Κωδ: 22887 - Επί της κεντρικής ΕΝΟΙΚΙΑΖΕΤΑΙ συνολικής επιφάνειας 57 τ.μ. Ισόγειο κατάστημα το οποίο αποτελείται από έναν ενιαίο χώρο και WC. Είναι κατασκευασμένο το 1970 και διαθέτει Κουφώματα Αλουμινίου, Διπλά τζάμια . Ενοίκιο 150 € . Το γραφείο μας διαθέτει την ΠΛΗΡΗ ΑΠΟΚΛΕΙΣΤΙΚΟΤΗΤΑ του ακινήτου αυτού.

Κωδ: 22955 - Κέντρο ΕΝΟΙΚΙΑΖΕΤΑΙ κατά αποκλειστικότητα Κατάστημα συνολικής επιφάνειας 69 τ.μ. ισόγειο. Αποτελείται από έναν ενιαίο χώρο. Είναι κατασκευασμένο το 1975 και διαθέτει Κουφώματα Αλουμινίου με Διπλά τζάμια - Τιμή: 300 €. Το γραφείο μας διαθέτει την ΠΛΗΡΗ ΑΠΟΚΛΕΙΣΤΙΚΟΤΗΤΑ του ακινήτου αυτού.

Κωδ: 22849 - Στον Κόμβο της Βέροιας ΕΝΟΙΚΙΑΖΕΤΑΙ νεόδμητο Κατάστημα συνολικής επιφάνειας 600 τ.μ. Ισόγειο σε οικόπεδο 4 στρ. σε τιμή εξαιρετικά χαμηλή στα 2.000 €.

ΕΝΟΙΚΙΑΣΗ ΠΑΡΚΙΝΓΚ

Κωδ: 24355 - Κέντρο ΕΝΟΙΚΙΑΖΕΤΑΙ κάτω από το Μπάσκετ της Ελληάς ισόγειο πάρκινγκ συνολικής επιφάνειας 18 τ.μ. Ενοίκιο 50 €.

ΠΩΛΗΣΗ ΔΙΑΜΕΡΙΣΜΑΤΩΝ

Κωδ: 14363 - Στην Ελληά κοντά ΠΩΛΕΙΤΑΙ Γκαρσονιέρα συνολικής επιφάνειας 17 τ.μ. στον 4 ο όροφο. Αποτελείται από 1 Υπνοδωμάτιο, Κουζίνα και Μπάνιο . Είναι κατασκευασμένη το 1985 και διαθέτει θέρμανση Κεντρική με πετρέλαιο και απεριόριστη Θέα. Έχει κουφώματα Αλουμινίου και ανελκυστήρα. Τιμή μόνο: 9.000 €.

Κωδ: 14297 - ΠΑΝΟΡΑΜΑ ΠΩΛΕΙΤΑΙ κατά αποκλειστικότητα νεόδμητο Διαμέρισμα συνολικής επιφάνειας 119 τ.μ. στον 2 ο όροφο. Αποτελείται από 3 Υπνοδωμάτια, Σαλόνι, Κουζίνα, Μπάνιο . Είναι κατασκευασμένο το 2005 και διαθέτει θέρμανση Ατομική - Πετρέλαιο, Απεριόριστη Θέα, Κουφώματα Συνθετικά, Πάρκινγκ, Κήπο, Τζάκι, Διπλά τζάμια, Ηλιακό θερμοσίφωνα, Σκαλιά εισόδου, BBQ - Τιμή: 150.000€.

Κωδ: 14302 - ΩΡΟΛΟΙ ΠΩΛΕΙΤΑΙ κατά αποκλειστικότητα Διαμέρισμα συνολικής επιφάνειας 150 τ.μ. πολύ πολύ άνετο στον 5 ο όροφο. Αποτελείται από 2 Υπνοδωμάτια, Σαλόνι, Κουζίνα, 2 Μπάνια και διαθέτει θέρμανση Ατομική - Πετρελαίου , διαμπερές με απεριόριστη θέα, μία εξαιρετικά μεγάλη βεράντα και κουφώματα καινούργια συνθετικά, διαθέτει ανελκυστήρα, Αποθήκη , Α/C, Έπιπλα, Τέντες, - Τιμή ευκαιρίας μόνο 65.000 €.

ΠΩΛΗΣΗ ΜΟΝΟΚΑΤΟΙΚΙΩΝ

Κωδ: 14714 - Κέντρο στην Ελληά κοντά , πωλείται μία πολυτελώς ανακαινισμένη Μονοκατοικία συνολικής επιφάνειας 94 τ.μ. ισόγεια. Αποτελείται από 2 Υπνοδωμάτια, Σαλοκουζίνα και Μπάνιο . Είναι κατασκευασμένη το 1960 και διαθέτει θέρμανση Ατομική με Πετρέλαιο και ξυλολέβητα, Ανοιχτωσιά , Κουφώματα Συνθετικά, Πόρτα Θωρακισμένη, Τζάκι, Α/C, Διπλά τζάμια, Ηλιακό θερμοσίφωνα, Μπαλκόνια 15 τ.μ. - Τιμή: 78.000 €.

Κωδ: 105858 - ΠΑΤΡΙΔΑ Πωλείται κατά Αποκλειστικότητα Μονοκατοικία συνολικής επιφάνειας 100 τ.μ. σε 1ο όροφο Υπερυψωμένη. Αποτελείται από 2 Υπνοδωμάτια, Σαλόνι, ανεξάρτητη μεγάλη κουζίνα και Μπάνιο, σε πολύ καλή κατάσταση, με εξαιρετική διαρρύθμιση, μαζί με Ισόγειο Κατάστημα 100τ.μ. σε οικόπεδο συνολικής επιφάνειας 2.315τ.μ. γωνιακό και με πολύ μεγάλη πρόσοψη στον δρόμο. Είναι κατασκευασμένη το 1980 και διαθέτει θέρμανση ατομική πετρελαίου, καινούρια κουφώματα αλουμινίου με διπλά τζάμια και προσφέρεται σε πολύ καλή τιμή όλο μαζί μόνο 75.000€.

ΠΩΛΗΣΗ ΑΠΟΘΗΚΩΝ

Κωδ: 13151 - ΩΡΟΛΟΙ πωλείται αποθήκη συνολικής επιφάνειας 420 τ.μ. Ημιυπόγειο. Αποτελείται από 6 Χώρους, και WC. Είναι κατασκευασμένη το 1974 - Τιμή: 80.000 €.

ΠΩΛΗΣΗ ΓΡΑΦΕΙΩΝ

Κωδ: 14280 - Κέντρο ΠΩΛΕΙΤΑΙ κατά αποκλειστικότητα νεόδμητο Γραφείο συνολικής επιφάνειας 55 τ.μ. 1ος Υπερυψωμένος. Αποτελείται από 2 Χώρους, . Είναι κατασκευασμένο το 2002 και διαθέτει θέρμανση Ατομική - Πετρέλαιο, Κουφώματα Συνθετικά, Πόρτα Θωρακισμένη, Ανελκυστήρα, Διπλά τζάμια - Τιμή: 55.000 €.

Κωδ.13833 ΚΕΝΤΡΟ , Μητροπόλεως πωλούνται γραφειακοί χώροι 1ου ορ. αποτελούμενοι από 3 χώρους και με δική τους τουαλέτα. Το συνολικό τους μέγεθος 86 τ.μ., κατασκευή 1976, είναι ανακαινισμένοι και σε πολύ καλή κατάσταση , τιμή εξαιρετικά χαμηλή μόνο 50.000€.

Κωδ: 14279 - Κέντρο ΠΩΛΕΙΤΑΙ κατά αποκλειστικότητα νεόδμητο Γραφείο συνολικής επιφάνειας 87 τ.μ. στον 2 ο όροφο. Αποτελείται από 2 Χώρους, . Είναι κατασκευασμένο το 2002 και διαθέτει θέρμανση Ατομική - Πετρέλαιο, Απεριόριστη Θέα, Κουφώματα Συνθετικά, Πόρτα Θωρακισμένη, Διπλά τζάμια - Τιμή: 70.000 € .

ΠΩΛΗΣΗ ΚΑΤΑΣΤΗΜΑΤΩΝ

Κωδ. 14158 ΤΡΙΠΟΤΑΜΟΣ, πωλείται ισόγειο κατάστημα 80 τ.μ., σε οικόπεδο 8.000 τ.μ. , κατάλληλο και για υγειονομικού ενδιαφέροντος , τσιπουράδικο κ.τ.λ μέσα στη φύση , ιδιαίτερο ακίνητο το οποίο ευρίσκεται σε εξαιρετικό σημείο , είναι κατάλληλο και για άλλες χρήσεις και προσφέρεται σε απίστευτα χαμηλή τιμή, πολύ σπάνια ευκαιρία, μόνο 70.000€.

Κωδ 14314 - Επί του ΠΕΡΙΦΕΡΕΙΑΚΟΥ. ΒΕΡΟΙΑ -ΝΑΟΥΣΑ, Πωλείται Κατάστημα ισόγειο 310 τ.μ. σε οικόπεδο εξαιρετικής προβολής 9.631 τ.μ., κατασκευή 2001, με καινούργια αλουμινίου κουφώματα με διπλά τζάμια, σε θέση περιοπής , σε προνομιακή τοποθεσία , με ανοιχτό πάρκινγκ μεγάλο , εξαιρετικής προβολής ακίνητο , κατάλληλο για πολλαπλές χρήσεις και σε κτήριο μοναδικής προβολής , σε εμπορικό δρόμο , μέσα σε προνομιούχο οικόπεδο, ευκαιρία μεγάλη χωρίς αμφιβολία. Αποκλειστική διάθεση και υπόδειξη μόνο από την ΜΕΣΙΤΙΚΗ ΑΚΙΝΗΤΩΝ, τιμή 1.100.000 €.

ΠΩΛΗΣΗ ΑΓΡΟΤΕΜΑΧΙΩΝ

Κωδ: 115769 - ΠΩΛΕΙΤΑΙ Αγροτεμάχιο πολύ κοντά στο χωριό στον Κοπανό Νάουσας συνολικής επιφάνειας 1830 τ.μ. στην άκρη του σχεδίου πόλεως Τιμή εξαιρετικά χαμηλή στις 9.000 €.

κωδ. 105867 Πωλείται αγροτεμάχιο 15 στρ. στη Νέα Νικομήδεια στην περιοχή Φουντουκλούκι με νερό και με ετήσια καλλιέργεια τιμή 15.000€ τελική. Εξαιρετική ευκαιρία. Αποκλειστική ΔΙΑΘΕΣΗ από την ΜΕΣΙΤΙΚΗ ΑΚΙΝΗΤΩΝ.

ΠΩΛΗΣΗ ΟΙΚΟΠΕΔΩΝ

Κωδ. 13547 ΤΡΙΛΟΦΟΣ, Οικόπεδο 382 τ.μ., με εκπληκτική και ανεμπόδιστη θέα , πρόκειται για γωνιακό οικόπεδο το οποίο προσφέρεται σε τιμή πραγματικής ευκαιρίας, 15.000€.

Κωδ: 13736 ΑΓΙΑ ΒΑΡΒΑΡΑ, Οικόπεδο 494 τ.μ., εντός σχεδίου πόλης , διαθέτει θέα απρόσκοπτη, ελαφρώς επικλινές , ευκαιρία χωρίς αμφιβολία και σε πολύ καλή τιμή , μόνο 40.000€.

Κωδ 13664 ΕΡΓΟΧΩΡΙ, πωλείται οικόπεδο 584 τ.μ., εντός σχεδίου και με σ/δ 0,8 ελαφρώς επικλινές , πάνω σε κεντρικό δρόμο και με νότιο προσανατολισμό , σπάνιο οικόπεδο σίγουρα , τιμή από 70.000€ τώρα μόνο 42.000€.

κωδ 13715 ΒΕΡΓΙΝΑ, Οικόπεδο 1.070 τ.μ., εκπληκτικό οικόπεδο, ευκαιρία χωρίς αμφιβολία, σε τιμή προσφοράς μόνο 57.000€ Αποκλειστική διάθεση και υπόδειξη μόνο από την ΜΕΣΙΤΙΚΗ ΑΚΙΝΗΤΩΝ.

Κωδ: 13730 - Ράχη ΠΩΛΕΙΤΑΙ Οικόπεδο συνολικής επιφάνειας 1350 τ.μ. εντός ζώνης πολύ κοντά στα Γήπεδα Τιμή: 15.000 €.

Κωδ. 13637 ΓΕΩΡΓΙΑΝΟΙ, Πωλείται οικόπεδο 3.007 τ.μ., άρτιο και οικοδομήσιμο , εντός ζώνης , προσφέρεται σε τιμή ευκαιρίας , μόνο 20.000€.

Κωδ: 13752 ΡΑΧΗ, πωλείται ένα οικόπεδο εντός ζώνης 5.100 τ.μ. είναι σε ανοιχτωσιά , κατατμείται και σε δύο οικόπεδα άρτια και οικοδομήσιμα , εκπληκτικό πραγματικά και σε άριστο σημείο , αλλά και σε τιμή πραγματικής ευκαιρίας , μόνο 35.000€. Αποκλειστική διάθεση και υπόδειξη από την ΜΕΣΙΤΙΚΗ ΑΚΙΝΗΤΩΝ.

ΕΥΚΑΙΡΙΕΣ

κωδ. 13515 ΣΠΑΝΙΟ ΧΩΡΑΦΟΙΚΟΠΕΔΟ κατάλληλο για Ξενοδοχείο , Κλινική η Οίκο Ευγηρίας και όχι μόνο στη θέση Καβάκια πάνω στο δρόμο για τη Ραχιά 12.000 τ.μ. αμφιθεατρικό με θέα όλον τον κάμπο της Ημαθίας και ορατότητα μέχρι την Θεσ/νίκη . Πρόκειται για οικόπεδο φιλέτο, προνομιούχο από κάθε άποψη , αναφέρεται μόνο σε πολύ σοβαρό επενδυτή , ευκαιρία χωρίς αμφιβολία, Υπόδειξη μόνο σε σοβαρά ενδιαφερόμενο, τιμή 450.000€.

ΜΕΣΙΤΙΚΗ ΑΚΙΝΗΤΩΝ
Γ. ΜΠΡΙΑΖΑΣ & ΣΥΝΕΡΓΑΤΕΣ
ΕΔΡΑ: ΕΛΗΑΣ 14 ΒΕΡΟΙΑ
www.mesitiki.gr
ΠΩΛΗΣΕΙΣ - ΕΝΟΙΚΙΑΣΕΙΣ ΕΚΤΙΜΗΣΕΙΣ
23310 71111 - 6932 711711
ΑΝΑΛΑΜΒΑΝΟΥΜΕ ΤΗΝ ΠΩΛΗΣΗ Ή ΕΝΟΙΚΙΑΣΗ ΤΟΥ ΑΚΙΝΗΤΟΥ ΣΑΣ ΑΜΕΣΑ
Όλα τα ακίνητά μας στο www.mesitiki.gr

ΕΞΑΙΡΕΤΙΚΗ ΕΥΚΑΙΡΙΑ

ΠΩΛΕΙΤΑΙ ΟΡΟΦΟΔΙΑΜΕΡΙΣΜΑ στον Προμηθέα 4ου ορόφου, 95 τ.μ. ρετιρέ, πανταχόθεν ελεύθερο, με απεριόριστη θέα, σε προχωρημένη κατάσταση η οικοδομή. Τηλ.: 6944 764477 & 23310 27796.

ΖΗΤΕΙΤΑΙ

Κύριος ή κυρία 22 έως 42 ετών να αναλάβει μέρος δικτυακής εταιρίας στην περιοχή της Ημαθίας. Πληροφορίες μόνο κατόπιν ραντεβού στο 6988161363.

HELLAS SERVICE
Αρ. αδείας 18/006
80 ΜΟΝΑΔΕΣ ΣΕ ΟΛΗ ΤΗΝ ΕΛΛΑΔΑ
• ΟΔΙΚΗ ΒΟΗΘΕΙΑ 24 ΩΡΕΣ ΤΟ 24ΩΡΟ ΑΠΟ 80 ΕΞΟΠΛΙΣΜΕΝΕΣ ΜΟΝΑΔΕΣ
• ΕΠΙΤΟΠΙΑ ΕΠΙΣΚΕΥΗ ΑΠΟ ΕΞΕΙΔΙΚΕΥΜΕΝΟΥΣ ΜΗΧΑΝΙΚΟΥΣ ΣΕ ΟΛΕΣ ΤΙΣ ΠΕΡΙΠΤΩΣΕΙΣ ΠΟΥ ΕΙΝΑΙ ΑΥΤΗ ΔΥΝΑΤΗ
• ΕΠΑΝΑΦΟΡΑ ΤΟΥ ΟΧΗΜΑΤΟΣ ΣΕ ΣΥΝΕΡΓΕΙΟ ΤΟΥ ΠΕΛΑΤΗ
• ΗΛΕΚΤΡΟΝΙΚΟΙ ΕΛΕΓΧΟΙ ΑΝΑΛΟΓΟΙ ΑΥΤΩΝ ΤΩΝ ΚΤΕΟ ΑΠΟ ΕΜΠΕΙΡΟΥΣ ΤΕΧΝΙΚΟΥΣ
• ΡΥΜΟΥΛΚΗΣΗ ΤΟΥ ΑΥΤΟΚΙΝΗΤΟΥ ΣΕ ΣΥΝΕΡΓΕΙΟ ΔΙΚΗ ΣΑΣ ΠΑΝΤΑ ΕΠΙΛΟΓΗΣ
24 ΩΡΕΣ ΚΟΝΤΑ ΣΑΣ
ΣΤΗΝ ΕΛΛΑΔΑ ΚΑΙ ΤΗΝ ΕΥΡΩΠΗ
ΟΔΙΚΗ ΒΟΗΘΕΙΑ ΗΜΑΘΙΑΣ
Ν.Π.Ο. Βέροιας, Τηλ.: 2331060919, Fax: 2331061333
1057 για όλη την Ελλάδα και χωρίς χρέωση από κινητό και σταθερό ετήσια συνδρομή 80 Ευρώ

ΓΚΑΡΣΟΝΙΕΡΕΣ

ΕΝΟΙΚΙΑΖΕΤΑΙ διαμέρισμα με 3 δωμάτια, καινούργιο, στο Εργοχώρι Βέροιας με ατομικό λέβητα τζάκι 300 ευρώ. Τηλ.: 6934 888738.

ΠΡΟΜΗΘΕΑΣ Καζαντζάκη 21, ενοικιάζεται γκαρσονιέρα, 1ΔΚWC, 1ος όρ., ντουλάπα, αποθήκη, μεγάλο μπαλκόνι, ατομική θέρμανση, σε καινούργια οικοδομή. Τηλ.: 23310 71653 & 6984 427753.

ΕΝΟΙΚΙΑΖΕΤΑΙ διαμέρισμα 3ΔΣΚ με πέλετ, θέα, σε εξαιρετική κατάσταση. Τηλ.: 6945 122583 EUROMESITIKI.

ΕΝΟΙΚΙΑΖΕΤΑΙ διαμέρισμα με 1 δωμάτιο, σαλόνι και χωριστή κουζινα, W.C., ανακαινισμένο, καινούργια κουφώματα, ντουλάπα και ατομική θέρμανση (πετρέλαιο), 200 ευρώ. Τηλ.: 6973 735020, 23310 68080.

ΡΟΛΟΪ ενοικιάζεται κτίσμα ανεξάρτητο με 5 χώρους, κατάλληλο για φροντιστήριο ή άλλη χρήση, 2 W.C., φαρδιές σκάλες, χωρίς κοινόχρηστα, διαμπερές, φωτεινό. Τιμή εξαιρετική 420,00 ευρώ. Τηλ.: 23310 68080.

ΕΝΟΙΚΙΑΖΕΤΑΙ ημιεπιπλωμένο διαμέρισμα στην περιοχή Πασακιόσκι, 1ΔΣΚWC, 1ος όροφος με θέα, αυτόνομη θέρμανση, πόρτα ασφαλείας, συνθετικά κουφώματα καινούργια. Πληροφορίες κ. Παναγιώτης, τηλ.: 6978 009149.

ΕΝΟΙΚΙΑΣΕΙΣ ΕΠΑΓΓΕΛΜΑΤΙΚΩΝ ΧΩΡΩΝ

ΕΝΟΙΚΙΑΖΕΤΑΙ ή ΠΩΛΕΙΤΑΙ κατάστημα 90 τ.μ., Πιερίων, φαρδύ πεζοδρόμιο με δυνατότητα να λειτουργήσει ως εμπορικό, καφέ ή οτιδήποτε άλλο. Πάνω από το κατάστημα υπάρχουν 2 γκαρσονιέρες στον 1ο και στον 2ο όρ. Όλα μαζί ενοικιάζονται 400,00 ευρώ. Τηλ.: 23310 680800.

ΠΩΛΕΙΤΑΙ επιχείρηση με άδεια ΚεΔιΒιΜι και κομμωτηρίου στο έντρο της Βέροιας. Τηλ.: 6974 550616.

ΕΥΚΑΙΡΙΑ. Πωλείται γκαρσονιέρα στην οδό Πολυζωΐδη, κοντά στην Πλατεία Ωρολογίου. Τιμή ευκαιρίας. Τηλ.: 6949 981810.

ΑΠΟ ΤΟ ΦΡΟΝΤΙΣΤΗΡΙΟ «ΔΙΑΚΡΙΣΗ»

ΖΗΤΕΙΤΑΙ καθηγητής Κοινωνιολογίας. Κατάθεση βιογραφικού-επικοινωνία: Φροντιστήριο «Διάκριση», Βενιζέλου 48, τηλ. 23310 75710.

ΑΝΑΛΑΜΒΑΝΟΥΜΕ ολοκληρωμένες ανακαινίσεις σπιτιών, καταστημάτων με προσοχή στη λεπτομέρεια, πολύ καλές τιμές και συνέπεια στο χρόνο. Τηλ.: 6944 764477 κ. Δημήτρης.

ΙΔΙΑΙΤΕΡΑ ΜΑΘΗΜΑΤΑ ΤΡΑΓΟΥΔΙΟΥ

Αριστούχος πτυχιούχος του Τμήματος Μουσικής Επιστήμης & Τέχνης του Πανεπιστημίου Μακεδονίας, με ειδίκευση στη μονωδία, διδάσκει τραγούδι. Διδάσκονται όλα τα είδη ελληνικού και ξένου ρεπερτορίου (έντεχνο, λαϊκό, ποπ, ροκ, μιούζικαλ, κλασσικό κ.ά.). Προαιρετικά διδάσκεται πιάνο και κιθάρα για τη συνοδεία του τραγουδιού. Προετοιμασία για εισαγωγή σε μουσικές σχολές. Πρώτο μάθημα ΔΩΡΕΑΝ. Τιμές προσιτές. Τηλ.: 6980 202881.

ΜΩΥΣΙΑΔΗΣ ΓΙΑΝΝΗΣ
ΗΛΕΚΤΡΟΝΙΚΟΣ

ΤΡΕΜΠΕΣΙΝΑΣ 26 - ΒΕΡΟΙΑ
ΤΗΛ.: 23310 65644 - ΚΙΝ.: 6933 047547

'TSIFLIDIS SECURITY'
Ζητάμε προς άμεση πρόσληψη.
ΑΓΓΕΛΙΑ ΕΡΓΑΣΙΑΣ
Προσωπικό Ασφαλείας για σταθερή απασχόληση.
ΑΠΑΡΑΙΤΗΤΑ ΠΡΟΣΟΝΤΑ
_Άδεια εργασίας προσωπικού ασφαλείας .
_Απόφοιτος λυκείου ή πτυχίο Α.Ε.Ι. ή Τ.Ε.Ι. Marketing πωλήσεων .
_Πολύ καλή γνώση Η/Υ (internet , email , word , exel) .
_Καλή γνώση Αγγλικών .
_Δίπλωμα αυτοκινήτου .
Άλλες δεξιότητες :
_Διαπραγματευτική ικανότητα .
_Επικοινωνιακή ικανότητα .
_Επαγγελματική σοβαρή εμφάνιση .
_Οργανωτική ικανότητα .
_Ομαδικό πνεύμα εργασίας .
_Υψηλή αντίληψη .
Προσφέρουμε :
_Ικανοποιητικό πακέτο αμοιβών για φύλακες με σταθερή απασχόληση .
_Ανταγωνιστικό πακέτο αμοιβών με ποσοτά επί των πωλήσεων για πωλητές .
_Συνεχής εκπαίδευση .
_Ευκαιρίες επαγγελματικής ανάπτυξης .
_Ευέλικτο ωράριο εργασίας .
Παρακαλούμε ιδιαίτερα , μόνο σοβαρά άτομα με όρεξη για δουλειά .
"TSIFLIDIS SECURITY" Θεσσαλονικης 45 - Βέροια Τ.Κ. : 59 131
ΤΗΛ. : 23310 27102 - Κινητό : 6937226565 - sales@securitytsiflidis.gr

ΕΙΔΗ ΘΕΡΜΑΝΣΗΣ – ΥΔΡΑΥΛΙΚΑ
ΠΑΣΒΑΝΤΙΔΗΣ & ΣΥΝ.
ΤΕΧΝΙΚΟ ΓΡΑΦΕΙΟ Η/Μ ΕΡΓΩΝ
ΜΕΛΕΤΕΣ : Περιβαλλοντικών επιπτώσεων – Βιομηχανικών αδειών – Οικοδομικών αδειών – Αδειών καταστημάτων – Επεκτάσεων Βιομηχανιών – Εκτίμησης Επαγγελματικών Κινδύνων.
ΚΑΤΑΣΚΕΥΕΣ : Υποσταθμών – Εγκαταστάσεων Θέρμανσης – Ψυκτικών εγκαταστάσεων – Εγκαταστάσεων Ύδρευσης, Αποχέτευσης – Ηλεκτρολογικών εγκαταστάσεων.
ΠΡΟΤΥΠΟ ΚΕΝΤΡΟ ΜΕΤΡΗΣΕΩΝ : Φωτισμού – Ήχου – Θερμοκρασίας/ Υγρασίας – Γειώσεων – Μονώσεων ηλεκτρικών καλωδίων – Ηλεκτρικών μεγεθών – Σκόνης – Ατμοσφαιρικών αέριων ρύπων καυσαερίων Λεβήτων – Βαθμός απόδοσης Λεβήτων – Ηλεκτρομαγνητικής ακτινοβολίας – Κατώτατου Ορίου Εκρηκτικότητας (L.E.L.) για βενζινάδικα.
ΠΙΣΤΟΠΟΙΗΣΕΙΣ – ΕΛΕΓΧΟΙ – ΕΠΙΘΕΩΡΗΣΕΙΣ (Εκπρόσωπος BUREAU VERITAS για Ν. Ημαθίας, Πέλλας, Πιερίας) : Ανυψωτικών μηχανημάτων (κλαρκ, γερανών, γερανογεφυρών κ.λ.π.) – Δεξαμενών – Λεβήτων – Ανελκυστήρων – Πιεστικών δοχείων.
16ης ΟΚΤΩΒΡΙΟΥ 9, 591 32 ΒΕΡΟΙΑ
ΤΗΛ., FAX : 2331062654, 2331063467
E-mail: paspir@hotmail.gr

ΜΕΣΙΤΙΚΗ EURO

ΕΝΤΙΜΟΤΗΤΑ-ΣΥΝΕΠΕΙΑ ΣΤΙΣ ΣΥΝΑΛΛΑΓΕΣ

ΑΓΟΡΕΣ-ΠΩΛΗΣΕΙΣ-ΕΝΟΙΚΙΑΣΕΙΣ ΕΠΙΛΕΓΜΕΝΩΝ ΑΚΙΝΗΤΩΝ

ΤΣΟΡΑΚΛΙΔΟΥ

Νέα Δ/νση Βενιζέλου 13, 1ος όροφος
ΤΗΛ.: 2331500844-42 / 6945122583
www.euromesitikiimathias.gr

ΠΩΛΗΣΕΙΣ ΔΙΑΜΕΡΙΣΜΑΤΩΝ-ΜΟΝΟΚΑΤΟΙΚΙΩΝ

ΣΤΡΑΤΩΝΕΣ καινουριο 112 τμ. 3ΔΣ-Κ-γκαραζ,αποθηκη Α.Θ 120000€
ΑΚΡΟΠΟΛΗ με θεα καινουριο +παρκιγκ,Α.Θ. 2ΔΣΚ 85000€
ΚΕΝΤΡΟ κοντα,4ΔΣΚ2 WC +παρκιγκ Θεα,καινουριο 170000€
ΜΟΝΟΚΑΤΟΙΚΙΑ 85 τ.μ σε οικοπ.160 τ.μ διατηρητεα 28000€
ΠΑΖΑΡΙ Καινουριο 120 τ.μ με παρκιγκ 3ΔΣΚ 140000€
ΑΝΟΙΞΕΩΣ 1ος με 3ΔΣΚ ασανσερ,+θεση σταθ.67000€
ΑΓΟΡΑ πρ.Ηλια,85 τ.μ με θεα,ασανσερ,. 50000€
Β.ΜΟΥΣΕΙΟ Μονοκ.με οικ.160 τ.μ 37000€
ΠΑΤΡΙΔΑ 100 τ.μ +καταστ.100 τ.μ +οικ 2500 70000€
ΑΝΟΙΞΕΩΣ 42 τ.μ 1ΔΣΚ ανωγειο λουξ,24000€
ΣΤΑΥΡΟΣ –Μονοκατοικια+οικ.500 τ.μ 24000€
ΕΔΕΣΣΗΣ σε οικοδομη 28 ετων 92 τ.μ 2ΔΣΔΚ αποθηκη 72000€
ΑΣΤΙΚΑ 20 τ.μ προσοψη , στουντιο 10000€
ΑΝΟΙΞΕΩΣ πλησιον Μον/κια διπατη με οικ.220 τμ 60000€
ΠΡΟΜΗΘΕΑΣ 1ΔΚ 25τ.μ 1ος με Θεα 9000€

ΕΝΟΙΚΙΑΣΕΙΣ ΔΙΑΜΕΡΙΣΜΑΤΩΝ-ΜΟΝΟΚΑΤΟΙΚΙΩΝ

ΜΗΤΡΟΠΟΛΗ 1ΔΣΚ WCπροσοψη ημιοροφος 160€
ΔΗΜΑΡΧΕΙΟ 3ΔΣΚ 2wc Α.Θ Θεα 350€
ΕΠΙΠΛΩΜΕΝΟ ΔΥΑΡΙ ΕΞΑΙΡΕΤΙΚΟ στο κεντρο με ΚΘ 300€
ΜΗΤΡΟΠΟΛΕΩΣ 1ΔΚ.Λ χωρις κοινοχ.ανωγειο 120€
ΡΟΔΩΝ 2ΔΣΚ Α.Θ. 2ος χ.ασανς. 150€
ΑΣΤΙΚΑ στουντιο πολυτελειας με Α/C 170€
ΠΙΝΔΟΥ 2ΔΣΚ ανακαιν. Κ.Θ.270€
ΑΝΟΙΞΕΩΣ 1ΔΣΚ ανακαιν.2ος Κ.Θ 170€
ΠΡΟΜΗΘΕΑΣ 1Δ-ΣΚ ανωγειο καλο 160€
ΜΕΖΟΝΕΤΤΑ περιμετρικα 3ΔΣΚ τζακι,παρκιγκ,ΑΘ 400€
ΠΑΖΑΡΙ 1ΔΣΚ επιπλωμενο Θερμ/τες 140€
ΜΗΤΡΟΠΟΛΗ 1ΔΣ-Κ 4ος Θερμ/τες κοπλαμ,220€

ΠΩΛΗΣΕΙΣ-ΕΝΟΙΚΙΑΣΕΙΣ ΟΙΚΟΠΕΔΩΝ-ΑΓΡΟΤΕΜΑΧΙΩΝ

ΚΤΗΜΑΤΑ κ ΟΙΚΟΠΕΔΑ Αγ.Γεώργιο,Λαζοχώρι,Λυκογιαννη,Φυτειά,Κουμαριά.Τρίλοφο Αμμο Παλατίτσια,Βεργίνα,Πατρίδα εργοχωρι, σε εξαιρετικά χαμηλές τιμες.
ΑΓΙΑ ΜΑΡΙΝΑ οικοπεδο 500τ.μ με παλια κατοικια 20 τ.μ 10000€
ΡΑΧΙΑ 3000 τ.μ ομορφο κτηματακι με ρευμα κ νερο αρτεσιανο 13000€
ΕΡΓΟΧΩΡΙ στην ασφαλτο προς Λαζοχωρι 6800 τ.μ 36000€
ΝΑΕΝΙ κοντά δυο χερσα κτηματα 8 κ 5 στρ.αρδευομενα με 1400€ ανα στρεμμα
ΣΑΛΑΜΙΝΟΣ δυο οκοπεδα με σ.δ 0,8 500 και 380 τ.μ σε τιμη ευκαιριας
ΜΕΛΙΚΗ παραγωγικο κτημα 7000τ.μ με βανες περιοχη <<Μελιο>>
ΑΓ.ΓΕΩΡΓΙΟΣ, 3στρ.διπλα στα τελευταια σπιτια 8000€
ΛΑΖΟΧΩΡΙ κοντα στις Σ.Γραμμες 4 στρ χερσο 12000€
ΠΑΤΡΙΔΑ 2600 τ.μ επικλινες οιοπεδο Ευκαιρια 35000€
ΠΕΡ/ΚΗ ΒΕΡΟΙΑΣ φιλέτο 14.400 στρ στην ασφαλτο σοβαρες προτασεις
ΑΣΩΜΑΤΑ 5 στρ.αρτιο οικοδομησιμο με Θεα,50000€
ΣΚΟΤΙΝΑ 350 με μετρα από παραλια για τροχοσπ.με νερο 12000€
ΠΛΑΚΑ ΛΙΤΟΧΩΡΟΥ κοντα στην παραλια 900 τ.μ 16000€
ΜΟΥΣΤΑΛΗ διπλα στην Εγνατια 6,5 στρ 26000€
Π.ΣΚΥΛΙΤΣΙ 4 στρ. για ολες τις καλλιεργειες 8000€

ΠΩΛΗΣΕΙΣ ΚΑΤΑΣΤΗΜΑΤΩΝ-ΓΡΑΦΕΙΩΝ-ΕΠ. ΧΩΡΩΝ –ΓΚΑΡΑΖ

ΕΜ.ΠΑΠΠΑ καταστημα 40τ.μ ευκαιρια,25.000€
Π.ΙΩΑΚΕΙΜ καταστημα-γινεται γκαραζ, 25 τ.μ 18000€
ΔΙΠΛΑ ΡΕΒΑΝΙ Χοχλιουρου καταστημα 95 τ.μ 90000€
ΣΤΟ ΚΕΝΤΡΟ Αγορά, 85 τ.μ χρηζει ανακ Ιατρειο 60000€
Μ.ΑΛΕΞΑΝΔΡΟΥ 33 τ.μ για Ιατρειο-Τεχνικο γραφειο 1ος με ασανσερ 22000€

ΕΝΟΙΚΙΑΣΕΙΣ ΕΠΑΓΓΕΛΜΑΤΙΚΩΝ ΧΩΡΩΝ-ΓΡΑΦΕΙΩΝ-ΚΑΤΑΣΤΗΜΑΤΩΝ

ΠΕΡΙ-ΜΕΤΡΙΚΑ της πόλης αποθ.χώροι από100ως1500 τ.μ από 150 εως 2000€
ΓΡΑΦΕΙΑ καινουρια ΛΟΥΞ για δικηγορους 75 τ.μ πλησιον Πιεριων 300€ ΕΚ33
ΑΝΟΙΞΕΩΣ ισόγεια αποθ.180 τ.μ 200€
Μ.ΑΛΕΞΑΝΔΡΟΥ επαγ.καταστημα 150+150+100 1800€
ΒΕΝΙΖΕΛΟΥ 350 τμ προνομοιακη θεση Σοβαρες προτασεις
Μ.ΑΛΕΞΑΝΔΡΟΥ 120 τ.μ 1ος καινουριο για 2 Ιατρεια 550€
ΑΣΤΙΚΑ στην πλατεια 40 τ.μ+υπογειο 80 τ.μ+οροφος 50 τ.μ 550€
ΣΥΝΕΤΑΙΡΙΣΙΜΟΣ ΗΛΕΚΤΡ.78 τ.μ +παταρι 35 250€
ΚΤΕΛ Πολύ ωραια Θεση 60 τ.μ +υπογειο 350€

ΔΗΛΩΣΤΕ ΣΤΟ ΓΡΑΦΕΙΟ ΜΑΣ ΧΩΡΙΣ ΔΙΣΤΑΓΜΟ ΤΟ ΑΚΙΝΗΤΟ ΣΑΣ, ΠΡΟΣ ΑΜΕΣΗ ΠΩΛΗΣΗ Ή ΕΝΟΙΚΙΑΣΗ

ΜΠΑΖΤΕΚΑΣ ΚΩΝ/ΝΟΣ

Ακίνητα Ημαθίας

ΕΝΟΙΚΙΑΣΕΙΣ - ΠΩΛΗΣΕΙΣ - ΑΝΑΚΑΙΝΙΣΕΙΣ - ΕΚΤΙΜΗΣΕΙΣ

Βενιζέλου 27
Τηλ.: 2331500785-6 - Κιν.: 6934 888738

ΕΝΟΙΚΙΑΣΕΙΣ ΔΙΑΜΕΡΙΣΜΑΤΩΝ

ΑΝΟΙΞΕΩΣ 30 τ.μ. με ντουλάπα 130 €
ΚΤΕΛ 35 τ.μ. επιπλωμένο 150 €
ΚΤΕΛ 38 τ.μ. ανακαινισμένο λουξ 180 €
ΠΡΟΜΗΘΕΑΣ 45 τ.μ. επιπλωμένο 150 €
ΑΝΟΙΞΕΩΣ 45 τ.μ. ανακαινισμένο καλό με θέα 200 €
ΤΣΕΡΜΕΝΙ 45 τ.μ. καλό με ντουλάπα 140 €
ΠΙΕΡΙΩΝ 50 τ.μ. ανακαινισμένο καλό 200 €
ΑΓ. ΑΝΤΩΝΙΟΣ 50 τ.μ. lux 220 €
ΚΕΝΤΡΟ 55 τ.μ. ανακαινισμένο καλό 180 €
ΕΛΙΑ 65 τ.μ. 12ετίας με τζάκι & κλειστό γκαράζ 260 €
ΠΑΠΑΓΟΥ 70 τ.μ. 10ετίας τζάκι, αποθήκη, κλειστό γκαράζ 300 €
ΠΑΝΟΡΑΜΑ 80 τ.μ. καλό με θέα 150 €
ΕΛΙΑ 85 τ.μ. τέντες, ηλιακό, A/C 200 €
ΑΝΟΙΞΕΩΣ 85 τ.μ. καλό επιπλωμένο 280 €
ΑΚΡΟΠΟΛΗ 90 τ.μ. 10ετίας με τζάκι & θέα 300 €
ΠΡΟΜΗΘΕΑΣ 90 τ.μ. καλό 200 €
ΦΑΝ.ΚΥΠΡΟΥ 90 τ.μ. καλό 220 €
ΕΡΓΟΧΩΡΙ 90 τ.μ. 12ετίας με ατομικό λέβητα & ηλιακό 300 €
ΠΑΣΑΚΙΟΣΚΙ 95 τ.μ. 12ετίας με ατομικό λέβητα, θέα, πάρκινγκ 360 €
ΜΗΤΡΟΠΟΛΕΩΣ 100τ.μ. διαμπερές με θέα 220 €
ΠΡΟΜΗΘΕΑΣ 100 τ.μ. πολύ καλό 300 €
ΚΤΕΛ 110 τ.μ. επιπλωμένο 280 €
ΤΣΕΡΜΕΝΙ 110 τ.μ. με ατομικό λέβητα, τζάκι, θέα 320 €
ΠΡΟΜΗΘΕΑΣ 115 τ.μ. καλό ντουλάπες 260 €
ΠΑΣΑΚΙΟΣΚΙ 140 τ.μ. 10ετίας λουξ, θέα 500 €
ΛΕΥΚΟΠΕΤΡΑ 200 τ.μ. μονοκατοικία επιπλωμένη τζάκι θέα 300 €

ΕΥΚΑΙΡΙΕΣ

ΡΟΛΟΪ 20 τ.μ. καλό 7.000 €
ΡΟΛΟΪ 35 τ.μ. καλό 11.000 €
ΦΑΝ.ΚΥΠΡΟΥ 2 γκαρσονιέρες 34 τ.μ. & 18 τ.μ. 16.000
ΚΤΕΛ 38 τ.μ. επιπλωμένο & μισθωμένο 17.000 €
ΡΟΛΟΪ 45τ.μ. καλό με κόπλαν 18.000 €
ΠΡΟΜΗΘΕΑΣ 45 τ.μ. ανακαινισμένο καλό 16.000 €
ΚΕΝΤΡΟ 57 τ.μ. ανακαινισμένο 28.000 €
ΤΣΕΡΜΕΝΙ 70 τ.μ. 18.000 €
ΚΕΝΤΡΟ 72 τ.μ. ρετιρέ ευκαιρία 18.000 €
ΠΡΟΜΗΘΕΑΣ 75 τ.μ. μισθωμένο 250 ευρώ 39.000 €
ΡΟΛΟΪ 76 τ.μ. ευκαιρία 35.000 €
ΚΕΝΤΡΟ 85 τ.μ. 20 ετών lux 73.000 €
ΚΕΝΤΡΟ 87 τ.μ. πολύ καλό 39.000 €
ΠΡΟΜΗΘΕΑΣ 90 τ.μ. 10ετίας lux παρκινγκ & αποθήκη 67.000 €
ΑΝΟΙΞΕΩΣ 95 τ.μ. καλό 40.000 €
ΡΟΛΟΪ 110 τ.μ. θέα 27.000 €
ΤΣΕΡΜΕΝΙ 116 τ.μ. πολύ καλό 80.000 €
ΕΛΙΑ 125 τ.μ. αρχοντικό 165.000 €
ΤΣΕΡΜΕΝΙ 135 τ.μ. 10ετίας υπερλουξ 125.000 €
ΠΡΟΜΗΘΕΑΣ 270 τ.μ. πολυκατοικία 125.000 €

ΕΝΟΙΚΙΑΣΕΙΣ ΚΑΤΑΣΤΗΜΑΤΩΝ

ΠΕΖΟΔΡΟΜΟΣ 25 τ.μ. καλό 400 €
ΒΕΝΙΖΕΛΟΥ 70 τ.μ. πολύ καλό 1.200 €
ΠΕΖΟΔΡΟΜΟΣ 280 τ.μ. πολύ καλό 2.200 €
ΑΓ. ΑΝΤΩΝΙΟΣ 140 τ.μ. καλό 1.200 €

ΕΝΟΙΚΙΑΣΕΙΣ & ΠΩΛΗΣΕΙΣ ΧΩΡΑΦΙΩΝ

ΠΕΡΙΦΕΡΕΙΑΚΟΣ 4.000 μέτρα ενοίκιο 400 € / έτος
ΛΑΖΟΧΩΡΙ 3.000 μέτρα με νεκταρίνια 7 ετών 6.000 €
ΛΑΖΟΧΩΡΙ 7.000 μέτρα στον κεντρικό δρόμο 16.000 €
ΒΕΡΓΙΝΑ 14.000 μέτρα με ελιές 28.000 €
ΤΡΙΛΟΦΟΣ 7.500 μέτρα 17.000 €
ΜΕΛΙΚΗ 17.000 μέτρα με ακτινίδια 5 ετών 68.000 €

ΠΩΛΗΣΕΙΣ ΟΙΚΟΠΕΔΩΝ

ΕΡΓΟΧΩΡΙ 320 μέτρα 48.000 €
ΠΑΝΟΡΑΜΑ 520 μέτρα 70.000 €
ΑΣΩΜΑΤΑ 700 μέτρα επάνω στο δρόμο 110.000 €
ΒΑΡΒΑΡΕΣ 800 μέτρα στο δρόμο με 100 τ.μ. οικία 35.000 €
ΒΑΡΒΑΡΕΣ 1.500 μέτρα ευκαιρία 32.000 €

ΔΕΙΤΕ ΟΛΑ ΜΑΣ ΤΑ ΑΚΙΝΗΤΑ ΣΤΟ:
www.akinita-hmathias.gr
ΖΗΤΟΥΝΤΑΙ ΑΚΙΝΗΤΑ ΓΙΑ ΕΝΟΙΚΙΑΣΗ-ΠΩΛΗΣΗ

Υδραυλικές Εγκαταστάσεις

Αποχετεύσεις - Θέρμανση - Ηλιακά

Νικολαΐδης Αλέξανδρος

Πτυχιούχος Υδραυλικός Μέλος Ο.Β.Υ.Ε

6946 952707

Real Estate
ΚΤΗΜΑΤΟΜΕΣΙΤΙΚΗ
ΑΓΟΡΕΣ - ΠΩΛΗΣΕΙΣ - ΕΝΟΙΚΙΑΣΕΙΣ

ΠΩΛΕΙΤΑΙ οικόπεδο 1.700 τμ. με κτίσμα δυόροφο σε τιμή ευκαιρίας, περιοχή Κομνήνιο

ΠΩΛΕΙΤΑΙ τριόροφη οικοδομή και κατάστημα με υπόγειο σε οικόπεδο 280 τ.μ. περιοχή Παπάγου στα μπετά 100 τ.μ. ο κάθε όροφος

ΠΩΛΕΙΤΑΙ παλιά κατοικία στην παλιά πόλη (πίσω από Μητρόπολη 280 τ.μ. οικόπεδο οικοδομήσιμο σε τιμή ευκαιρίας

ΠΩΛΟΥΝΤΑΙ δύο διαμερίσματα Πιερίων καινούργια 90 τ.μ. και 115 τ.μ. με 2Δ, Σ, ΝΑ και θέση στάθμευσης και με 3Δ Σ/ΝΑ με κλειστό γκαράζ (ημιτελές) 85.000 ευρώ και 110.000 ευρώ

ΠΩΛΕΙΤΑΙ χωράφι ποτιστικό 11 στρέμματα στη Μελίκη (περιοχή Μαυραγκές και Καρυδιές)

ΠΩΛΕΙΤΑΙ διαμέρισμα κέντρο 2Δ, Σ, Κ, WC, 4ος όροφος 90 τ.μ., 55.000 ευρώ

ΕΝΟΙΚΙΑΖΟΝΤΑΙ επιπλωμένα διαμερίσματα κέντρο με 2 και Σ, Κ 80 τ.μ. και 110 τ.μ. 280 ευρώ και 400 ευρώ και 200 ευρώ

ΕΝΟΙΚΙΑΖΕΤΑΙ γκαρσονιέρα κέντρο 35 τ.μ., 40 τ.μ. από 120 ευρώ, 160 ευρώ, 180 ευρώ

ΕΝΟΙΚΙΑΖΕΤΑΙ διαμέρισμα κέντρο, 1Δ, Σ, Κ, WC και με 2Δ, Σ, Κ, WC από 180 ευρώ και 220 ευρώ

ΠΩΛΟΥΝΤΑΙ κέντρο Μητροπόλεως δύο διαμερίσματα 90, 100 τ.μ. , 2ος και 3ος όροφος, 60.000 ευρώ και 70.000 ευρώ

Μητροπόλεως 54, Βέροια, Τ.Κ. 59 100
Τηλ.: 23310 61205, Κιν.: 6977 435 166

ΖΗΤΕΙΤΑΙ συνεργάτης, νέος ψυκτικός ή μηχανολόγος για συνεργασία σε επιχείρηση ψυκτικών και ηλεκτρομηχανολογικών εργασιών και πωλήσεων. Η προϋπρεσία και εμπειρία μη απαραίτητη. Τηλ. επικοινωνίας: 23310 62225.

ΜΗΧΑΝΙΚΗ ΜΕΣΙΤΙΚΗ
Αφοι ΠΑΛΠΑΝΗ

Βενιζέλου 13 Βέροια Ημιόροφος
Τηλ.: 2331302696 www.mixanikimesitiki.gr
Παλπάνης Φώτιος Διπλ. Πολ/κός Μηχ/κός ΑΠΘ
Τηλ.: 6943 686412
Παλπάνης Τριαντάφυλλος Διπλ. Ηλεκτρ. Μηχ/κός ΑΠΘ
Τηλ.: 6949 915258

Επίσημοι Συνεργάτες της Watt & Volt

ΕΥΚΑΙΡΙΑ-ΠΩΛΕΙΤΑΙ γκαρσονιέρα στον Προμηθέα στα 14000 ευρώ
ΕΥΚΑΙΡΙΑ-ΠΩΛΕΙΤΑΙ γκαρσονιέρα στο Κέντρο στα 18000 ευρώ
ΕΥΚΑΙΡΙΑ-ΠΩΛΕΙΤΑΙ γκαράζ κλειστό στο κέντρο στα 15000 ευρώ
ΕΥΚΑΙΡΙΑ-ΠΩΛΕΙΤΑΙ διαμέρισμα 70 τμ σε καλή κατάσταση στο κέντρο στα 22000 ευρώ
ΕΥΚΑΙΡΙΑ-ΠΩΛΕΙΤΑΙ τρομερό διαμέρισμα ,κέντρο στα 35000 ευρώ
ΕΥΚΑΙΡΙΑ- ΠΩΛΕΙΤΑΙ διαμέρισμα κέντρο 105 τμ στα 46000 ευρώ
ΠΩΛΕΙΤΑΙ διαμέρισμα κοντά στα 90 τμ σε απόσταση 5 λεπτών από το κέντρο Στα 75000 ευρώ.
ΠΩΛΕΙΤΑΙ λουξ διαμέρισμα με τζάκι ,θέα ,μεγάλα μπαλκόνια , κοντά κέντρο στα 115000 ευρώ
ΕΝΟΙΚΙΑΖΕΤΑΙ γκαρσονιέρα, κέντρο στα 150 ευρώ
ΕΝΟΙΚΙΑΖΕΤΑΙ επιπλωμένη γκαρσονιέρα κοντά στο κέντρο στα 185 ευρώ.
ΕΝΟΙΚΙΑΖΕΤΑΙ επιπλωμένο διαμέρισμα κοντά στο κέντρο στα 250 ευρώ.
ΕΝΟΙΚΙΑΖΕΤΑΙ διαμέρισμα στις εργατικές σε καλή κατάσταση στα 250 ευρώ
ΕΝΟΙΚΙΑΖΕΤΑΙ μεζονέτα επιπλωμένη με όλες τις απαραίτητες ανέσεις στα 320 ευρώ

ΤΑ ΔΙΑΜΕΡΙΣΜΑΤΑ ΠΟΥ ΑΝΑΓΡΑΦΟΝΤΑΙ ΕΙΝΑΙ ΕΝΔΕΙΚΤΙΚΑ ΑΠΟ ΤΟ ΥΛΙΚΟ ΠΟΥ ΔΙΑΘΕΤΕΙ ΤΟ ΓΡΑΦΕΙΟ ΜΑΣ

ΑΝΑΖΗΤΟΥΜΕ ΑΚΙΝΗΤΑ ΓΙΑ ΕΚΛΕΚΤΟΥΣ ΠΕΛΑΤΕΣ ΜΑΣ

ΑΝΑΛΑΜΒΑΝΟΥΜΕ ΕΠΙΠΛΕΟΝ:

*ΤΑΚΤΟΠΟΙΗΣΕΙΣ ΑΥΘΑΙΡΕΤΩΝ
*ΕΚΔΟΣΗ ΟΙΚΟΔ. ΑΔΕΙΩΝ
*ΕΝΕΡΓΕΙΑΚΑ ΠΙΣΤΟΠΟΙΗΤΙΚΑ
*ΕΞΟΙΚΟΝΟΜΩ ΚΑΤ' ΟΙΚΟΝ
*ΗΛΕΚΤΡ. ΣΧΕΔΙΑ
*ΕΚΔΟΣΗ ΚΟΙΝΟΧΡΗΣΤΩΝ
*ΑΝΑΚΑΙΝΙΣΕΙΣ

ΠΡΟΣΦΕΡΟΥΝ ΕΡΓΑΣΙΑ

ΖΗΤΕΙΤΑΙ άτομο ή ζαχαροπλάστης για εργασία σε εργαστήριο ζαχαροπλαστικής στη Βέροια. Τηλ.: 6974 452467.

ΖΗΤΕΙΤΑΙ κοπέλα για καμαριέρα-κουζίνα για μόνιμη εργασία. Τηλ. επικοινωνίας: 6988 007086 & 2331044471.

ΖΗΤΟΥΝΤΑΙ: Μηχανικός αυτ/του και βοηθός και οδηγός ταξί για αγροτικές και κτηνοτροφικές εργασίες. Τηλ.: 23310 71553.

ΤΟ ΦΑΡΜΑΚΕΙΟ ΜΟΥΡΤΖΙΛΑ αναζητάει το νέο του συνεργάτη! Ζητείται άντρας ή γυναίκα.Ιδανικά βοηθός φαρμακείου ή με εμπειρία στο χώρο του φαρμακείου.Πλήρης απασχόληση.Αποστολή βιογραφικού με φωτογραφία στο mail: mourtzila_pharm@hotmail.gr.

ΝΟΣΗΛΕΥΤΗΣ, με γνώσεις Φυσικοθεραπείας, απόφοιτος Πανεπιστημίου Ιωαννίνων, αναλαμβάνει περιποίηση αρρώστων κατ' οίκον. Τηλ.: 23310 25520 & 6948 798051.

Η ΕΤΑΙΡΙΑ Medifresh A.E. με έδρα την Πετριά Σκύδρας, επιθυμεί να προσλάβει χειριστή περονοφόρων (κλαρκ) για εποχιακή απασχόληση την παραγωγική περίοδο Ιούνιο - Σεπτέμβριο 2019 με την προοπτική μόνιμης συνεργασίας. Για πληροφορίες καλέστε στο παρακάτω τηλέφωνο 23810-72200.

ΖΗΤΕΙΤΑΙ κυρία Ελληνίδα για περιποίηση ηλικιωμένης στη Βέροια, μισθός για 92 ώρες 250,00 ευρώ. Τηλ.: 6979 977336.

ΖΗΤΕΙΤΑΙ αποθηκάριος για εργασία σε εμπορική επιχείρηση. Απαραιτητο δίπλωμα Γ΄ κατηγορίας. Τηλ.: 2331500172 & 6947 683400.

ΖΗΤΟΥΝΤΑΙ πλανόδιοι μικροπωλητές για νησί, 50,00 ή 70,00 ή

ΖΗΤΕΙΤΑΙ πιτσαδόρος έμπειρος για Ιταλικό εστιατόριο στην Κρήτη. Μισθός ικανοποιητικός, πλήρης ασφάλιση. Ωράριο συνεχές απογευματινό. Βιογραφικό στο e-mail: volkanopizza@gmail.com. Πληροφορίες στο: 6974 914182 ή 28970 23648.

Η ΕΤΑΙΡΙΑ CONTRA MARKET Ι.ΚΕ. Νάουσας ζητά άμεσα προσωπικό για εργασία, με πλήρη απασχόληση για τη στελέχωση δύο θέσεων στα παρακάτω τμήματα: Α) τμήμα πωλήσεων Β) τμήμα κρεοπωλείου, Απαραίτητο προσόν Δίπλωμα Κρεοπώλη. Για οποιεσδήποτε πληροφορίες οι ενδιαφερόμενοι να απευθύνονται στα τηλέφωνα **6948660090 & 2461041453** και αποστολή βιογραφικών στην ηλεκτρονική διεύθυνση **info@contramarket.gr**

ΖΗΤΕΙΤΑΙ ΟΔΗΓΟΣ ΓΙΑ ΜΟΝΙΜΗ ΠΡΟΣΛΗΨΗ, ΜΕ ΕΠΑΓΓΕΛΜΑΤΙΚΟ ΔΙΠΛΩΜΑ Γ΄ ΚΑΤΗΓΟΡΙΑΣ, ΓΙΑ ΔΙΑΝΟΜΗ ΠΡΟΪΟΝΤΩΝ ΣΕ ΚΑΤΑΣΤΗΜΑΤΑ ΕΣΤΙΑΣΗΣ ΚΑΙ ΣΟΥΠΕΡ ΜΑΡΚΕΤ. ΑΠΑΙΤΕΙΤΑΙ ΠΡΟΫΠΗΡΕΣΙΑ. ΒΙΟΓΡΑΦΙΚΑ ΑΥΤΟΠΡΟΣΩΠΩΣ, ΒΕΝΙΖΕΛΟΥ 76. ΤΗΛ. ΕΠΙΚΟΙΝΩΝΙΑΣ: 23310 74443.

ΕΠΙΠΛΩΣΕΙΣ «ΜΑΡΤΟΣ»

Εργοστάσιο: Καλής Παναγιάς Τηλ.: 23310 63015 - Βέροια
Οικία: Ακαταμαχήτου 7 Τηλ.: 23310 25411 - Βέροια

ΚΤΕΛ - ΔΕΜΑΤΑ

Παράδοση και παραλαβή στο χώρο σας

Από Δευτέρα έως Παρασκευή
7.30 π.μ. - 8.00 μ.μ.
& Σάββατο από 7.30 π.μ. - 3.00 μ.μ.

ΔΕΜΑΤΑ & ΣΤΟ ΕΞΩΤΕΡΙΚΟ
ΑΠΟΘΗΚΗ-Τηλ.: 23310 70785

MORAS group

ΚΤΗΜΑΤΟΜΕΣΙΤΙΚΟ

Βενιζέλου 63 ΒΕΡΟΙΑ Τηλ.: 23310 27796
www.morasgroup.gr e-mail: info@morasgroup.gr
Δημήτρης Μόρας 6944 76 44 77

Προσφορά της εβδομάδας

1. Πωλείται διαμ. 100 τ.μ. 2ος όρ. στην Πλατεία Αγίου Αντωνίου διαμπερές. Μπορεί να διαμορφωθεί σε 2 γκαρσονιέρες. Τιμή πώλησης: 45.000 ευρώ

2. Πωλείται διαμ. επί της Μητροπόλεως 65 τ.μ. πλήρως ανακαινισμένο. Τιμή πώλησης: 28.000 ευρώ

3. Πωλείται οικόπεδο στη Ραχιά 500 τ.μ. πανοραμικό. Τμή πώλησης: 17.000 ευρώ.

4. Πωλείται χωράφι 3.500 τ.μ. με ελιές πολύ κοντά στη Βέροια, με νερό και ρεύμα. Τιμή πώλησης: 14.000 ευρώ

ΠΩΛΗΣΕΙΣ

-Κωδ. 94 Πωλείται οικόπεδο στην Ραχιά 386 τ.μ. άρτιο και οικοδομήσιμο με θέα, τιμή πώλησης 20.000 ευρώ.

-Κωδ. 95 Πωλείται οικόπεδο στη Βέροια, 1.017 τ.μ. κοντά στο κέντρο άρτιο και οικοδομήσιμο, τιμή πώλησης 220.000 ευρώ.

-Κωδ. 16 Πωλείται κατάστημα στη Βέροια κοντά στα ΛΟυτρά 40 τ.μ. με πατάρι και W.C., τιμή πώλησης 30.000 ευρώ.

-Κωδ. 15 Πωλείται κατάστημα στο Ρολόϊ 40 τ.μ. ισόγειο με 40 τ.μ. υπόγειο, τιμή πώλησης 30.000 ευρώ.

-Κωδ. 116 Πωλείται χωράφι πολύ κοντά στη Βέροια 10 στρ. με ροδάκινα, ποτίζεται με σταγονίδια, τιμή πώλησης 35.000 ευρώ.

-Κωδ. 115 Πωλείται 2 στρ. χωράφι στο Φράγμα σε πολύ καλό σημείο, τιμή πώλησης 9.000 ευρώ.

-Κωδ. 72 Πωλείται οικόπεδο στη Ραχιά 396 τ.μ. με θέα σε πολύ καλό σημείο, τιμή πώλησης 16.000 ευρώ.

-Κωδ. 197 Πωλείται διαμ. στο κέντρο 103 τ.μ., 3ος όροφος με ασανσέρ, με 2Υ/Δ, κουζίνα, καθιστικό, σαλόνι, W.C. Έχει πολύ ωραία θέα, μεγάλα μπαλκόνια. Τιμή πώλησης 52.000 ευρώ

-Κωδ. 201 Πωλείται διαμ. στο κέντρο 74 τ.μ., 1ος όρ. με ασανσέρ, έχει 2Υ/Δ, σαλόνι, κουζίνα, W.C., ατομική θέρμανση. Τιμή πώλησης 40.000 ευρώ.

-Κωδ. 91 Πωλείται μονοκατοικία στον Άγιο Γεώργιο 200 τ.μ. σε 4 στρεμ. οικόπεδο. Έχει 4 Υ/Δ, σαλοκουζίνα, W.C., βεσέ, τζάκι, σκεπή, συνθετικά κουφώματα, 2 καυστήρες για πετρέλαιο και υγραέριο. Είναι πλήρως ανακαινισμένη. Τιμή πώλησης 120.000 ευρώ.

-Κωδ. 84 Πωλείται μονοκατοικία στον Τριπόταμο 120 τ.μ. σε 220 τ.μ. οικόπεδο. Έχει 2 Υ/Δ, σαλόνι, κουζίνα, W.C., Χρίζει μερικής ανακαίνισης. Τιμή πώλησης 40.000 ευρώ.

-Κωδ. 70 Πωλείται μονοκατοικία στους Γεωργιανούς 50 τ.μ. σε 468 τ.μ. οικόπεδο. Βρίσκεται στο κέντρο του χωριού. Χρίζει ανακαίνισης. Τιμή πώλησης 25.000 ευρώ.

-Κωδ. 91 Πωλείται οικόπεδο στην Φυτειά 1525 σε πολύ καλό σημείο. Τιμή πώλησης 20.000 ευρώ.

-Κωδ. 69 Πωλείται οικόπεδο στο Εργοχώρι 500 τ.μ. γωνιακό. Τιμή πώλησης 140.000 ευρώ.

-Κωδ. 90 Πωλείται οικόπεδο στο Σέλι, 330 τ.μ. πολύ κοντά στο κέντρο. Τιμή πώλησης 16.000 ευρώ.

-Κωδ. 04 Πωλείται γκαρσονιέρα στο κέντρο της Βέροιας 40 τ.μ., 1ος όρ., έχει 1Υ/Δ, σαλοκουζίνα, W.C. Είναι πλήρως ανακαινισμένο. Τιμή πώλησης 32.000 ευρώ.

-Κωδ. 19 Πωλείται γκαρσονιέρα ημιυπόγεια στο κέντρο 60 τ.μ. Τιμή πώλησης 14.000 ευρώ.

-Κωδ. 100 Πωλείται χωράφι στον Τριπόταμο, 5.800 τ.μ. με δέντρα ροδάκινα, πολύ νέα, έχει σταγονίδια. Τιμή πώλησης 20.000 ευρώ.

-Κωδ. 71 Πωλείται χωράφι στο 7.5 χλμ. 4 στρ. Τιμή πώλησης 50.000 ευρώ.

ΠΩΛΗΣΕΙΣ ΟΙΚΟΠΕΔΩΝ

-Πωλείται οικόπεδο στη Ραχιά 400 τ.μ., μέσα στο χωριό, κέντρο, 18.000 ευρώ. ΚΩΔ. 72

-Πωλείται οικόπεδο 1.950 τ.. στους Γεωργιανούς με ρεύμα, νερό, θέα, 42.000 ευρώ. ΚΩΔ. 84

ΠΩΛΗΣΕΙΣ ΑΠΟΘΗΚΗΣ

-ΠΩΛΕΙΤΑΙ αποθήκη κοντά στ κάντρο 220 τ.μ., 50.000 ευρώ.

Τα ακίνητα που δημοσιεύονται είναι ένα μικρό δείγμα της ποικιλίας ακινήτων που διαθέτουμε

Ζητούνται για αγορά από τους πελάτες μας χωράφια, κεντρικά καταστήματα, μονοκατοικίες, διαμερίσματα

ΑΝΑΚΑΙΝΙΣΕΙΣ DECOR

- ΞΕΝΟΔΟΧΕΙΩΝ
- ΚΑΤΑΣΤΗΜΑΤΩΝ
- ΔΙΑΜΕΡΙΣΜΑΤΩΝ

✓ Γνώση
✓ Ποιότητα
✓ Υπευθυνότητα

Βενιζέλου 63, ΒΕΡΟΙΑ
Τηλ. 23310 27796
2331 500 500
κιν. 69 44 76 44 77

Υπεύθυνος: Δημήτριος Μόρας

100,00 ευρώ ημερησίως. Προϋπόθεση να έχουν δικό τους μεταφορικό μέσο. Τηλ.: 6945 003564.

ΖΗΤΕΙΤΑΙ προσωπικό για ψητοπωλείο στη Βέροια. Πληρ. 6984 472747 & 6946 103988.

ΖΗΤΕΙΤΑΙ καμαριέρα για ξενοδοχείο στη Βέροια (δεν απαιτείται προϋπηρεσία). Γνώση βασικών αγγλικών θα εκτιμηθεί. Τηλ.: 6948 457059.

ΕΜΠΟΡΙΚΗ ΕΠΙΧΕΙΡΗΣΗ ζητά να προσλάβει: **1)** Άνδρα ή γυναίκα έως 45 ετών, ως χειριστή υπολογιστή με γνώσεις το ΚΕΦΑΛΑΙΟ, **2)** Οδηγό έως 45 ετών με δίπλωμα Γ΄, **3)** Αποθηκάριο έως 45 ετών. Τηλ.: 6947 021868.

ΖΗΤΕΙΤΑΙ οδηγός ΤΑΧΙ με ειδική άδεια. Τηλ.: 23310 71553.

ΖΗΤΟΥΝΤΑΙ: 1) οδηγός με επαγγελματικό ή ερασιτεχνικό δίπλωμα, 2) κοπέλα για υπάλληλο γραφείου, 3) εργατοτεχνίτες για επιχείρηση στη Βέροια. Τηλ.: 6974 312313 - 6974 814606.

Η εταιρεία φυλάξεων «TSIFLIDIS SECURITY» ζητάει 3 άτομα φύλακες , με άδεια εργασίας προσωπικού ασφαλείας και βιογραφικό για αξιολόγηση στοιχείων. Πληροφορίες με ραντεβού για συνέντευξη στα γραφεία της εταιρείας Θεσσαλονίκης 45, τηλ. 23310 27102.

ΖΗΤΕΙΤΑΙ οικιακή βοηθός για εργασία σε μονοκατοικία. Η κατοικία βρίσκεται περίπου 3 χιλιόμετρα από το κέντρο της Βέροιας Τηλ. επικοινωνίας: 23310 93066 από 13:00 έως 17:00.

ΖΗΤΕΙΤΑΙ από αντιπροσωπεία αυτοκινήτων στη Βέροια Ηλεκτρολόγος αυτοκινήτων. Τηλ.: 6945 141478.

Η ΕΤΑΙΡΙΑ «TSIFLIDIS SECURITY» ζητάει για άμεση πρόσληψη και μόνιμη απασχόληση, εξωτερικό πωλητή, κύριο ή κυρία με γνώσεις πωλήσεων και ευχέρεια λόγου, απαραίτητα στοιχεία: να διαθέτει άδεια εργασίας προσωπικού ασφαλείας (Ι.Ε.Π.Υ.Α.), δίπλωμα αυτοκινήτου, γνώσεις αγγλικής γλώσσας για τους νομούς Ημαθίας και Θεσσαλονίκης. Παραλαβή βιογραφικών και δικαιολογητικών για αξιολόγηση στοιχείων με συνέντευξη στα κεντρικά γραφεία της εταιρείας οδός Θεσσαλονίκης 45, τηλ. επικοινωνίας 23310 27102.

ΖΗΤΕΙΤΑΙ κοπέλα για αρτοζαχαροπλαστείο στη Βέροια, με δίπλωμα για μηχανάκι. Τηλ.: 6986 740172.

.**ΖΗΤΕΙΤΑΙ** άτομο για Delivery και κοπέλα για τύλιγμα στο ψητοπωλείο ΓΙΑΝΝΗΣ. Πληροφορίες κ. Γιώργος - 6984 472747.

ΖΗΤΕΙΤΑΙ κρεοπώλης για εργαστήριο κρεάτων. Πληροφορίες κ. Γιώργος 6984 472747.

ΖΗΤΟΥΝ ΕΡΓΑΣΙΑ

ΚΥΡΙΑ έμπειρη Ελληνίδα ζητά εργασία για φύλαξη παιδιού ή ηλικιωμένης. Τηλ.: 6934 162137.

ΝΟΣΗΛΕΥΤΗΣ αναλαμβάνει την περιποίηση γερόντων, περιποίηση τραυμάτων, κατακλήσεις για πρωί ή απόγευμα. Τηλ.: 6973 356712.

ΚΥΡΙΑ ζητεί 24ωρη εργασία, ως εσωτερική, για φροντίδα ηλικιωμένων. Τηλ.: 6993 678697.

ΚΥΡΙΑ αναλαμβάνει την περιποίηση γερόντων, για πρωί ή για απόγευμα, καθαριότητα σπιτιών, γραφείων, σκάλες. Τηλ.: 6946 479828 & 6940 679667.

ΜΑΘΗΜΑΤΑ

ΔΑΣΚΑΛΑ με διδακτική εμπειρία και εξειδίκευση στις μαθησιακες δυσκολίες καθώς και κάτοχος άδειας διδασκαλίας αγγλικών παραδίδει μαθήματα σε παιδιά δημοτικού και γυμνασίου. Τμές πολύ προσιτές. Τηλ. επικοινωνίας: 6980 973819.

ΣΥΝΟΙΚΙΕΣΙΑ

ΣΟΒΑΡΟΣ κύριος χωρίς υποχρεώσεις ζητά Κυρία έως 50 ετών για οοβαρή σχέση. Τηλ.: 6984 040769.

ΑΣΤΡΟΛΟΓΟΣ-ΜΕΝΤΙΟΥΜ-ΜΑΝΤΗΣ

ΑΣΤΡΟΛΟΓΙΚΕΣ & ΠΝΕΥΜΑΤΙΚΕΣ ΥΠΗΡΕΣΙΕΣ

Δεν υπάρχει ζωή χωρίς προβλήματα και κανένα πρόβλημα χωρίς λύση... Ψάχνετε εδώ και πολύ καιρό μια λύση για τη ζωή σας; Δουλεύει υπεύθυνα με ταχύτητα και 100% αποτελεσματικότητα. Εγγυημένα αποτελέσματα σε 48 ώρες. Προβλέπει το μέλλον με ακρίβεια... Δέχεται ραντεβού στη Βέροια. Ώρες εργασίας: 7 π.μ. - 9 μ.μ. κος ΦΑΛΙ. Τηλ.: 6951 527208.

Η εταιρία «ΚΟΡΜΟΣ» Εμπορική με έδρα τη Βέροια ζητά για μόνιμη προσληψη οδηγό με δίπλωμα Γ΄ κατηγορίας. Προϋποθέσεις: απολυτήριο Λυκείου, ηλικία 25-30 ετών. Βιογραφικά αυτοπροσώπως, 3ο χλμ. παραπλεύρως Εθνικής οδού Βέροιας-Θεσ/νίκης. Τηλ. επικοινωνίας: 23310 62211.

ΚΑΤΣΙΚΙΑ ΠΩΛΟΥΝΤΑΙ με τα δικαιώματά τους. Πληροφορίες δίδονται στο τηλέφωνο: 23810 35234 από 9-11 το βράδυ.

ΠΤΥΧΙΟΥΧΟΣ της Κλασικής Φιλολογίας του Αριστοτελείου Πανεπιστημίου Θεσσαλονίκης, με εξειδίκευση στην Ειδική Αγωγή, παραδίδει ιδιαίτερα μαθήματα σε παιδιά Γυμνασίου και Λυκείου σε Αρχαία Ελληνικά, Έκθεση, Λατινικά και Νεοελληνική Λογοτεχνία. Πολύ προσιτές τιμές. Τηλ. επικοινωνίας: 6974 430782.

ΣΤΟΧΟΣ ΜΕΣΙΤΙΚΟ ΓΡΑΦΕΙΟ

ΚΑΙΤΗ ΛΑΖΟΓΛΟΥ www.stoxosrealestate.gr

Αγ. Αντωνίου 1, 1ος όρ. τηλ. 23310 68080 κιν. 6973 735020

ΓΡΑΦΕΙΑ

ΕΝΟΙΚΙΑΖΕΤΑΙ. Μαγαζί 80 τμ και υπόγειο 90 τμ με εξωτερικό χώρο που ανήκει στο κατάστημα τιμή 350€ (κωδ ΕΜ140)
ΕΝΟΙΚΙΑΖΕΤΑΙ ΚΑΙ ΠΩΛΕΙΤΑΙ . Περιοχή Πιερίων.Ανεξάρτητη οικοδομή που αποτελείται ,από Ισόγειο μαγαζί 90 τ.μ 1ο και 2ο όροφο απο μία γκαρσονιέρα. Τιμή πώλησης 250000€. Τιμή ενοικίασης όλης της οικοδομής 500€(Π2Δ17)

ΠΩΛΗΣΕΙΣ ΔΙΑΜΕΡΙΣΜΑΤΑ

Διαμέρισμα 1ου ορόφου 95 τ.μ. καθαρό με 3ΔΣΚ μπάνιο, διαμπερές, ατομική θέρμανση. Χρήζει ανακαίνισης. Τιμή 32.000 ευρώ.
Διαμέρισμα 2ου ορόφου με άνετες σκάλες σε καλή κατάσταση γινεται με τρια δωμάτια, σαλοκουζίνα, μπάνι στα φανάρια Κύπρου κοντά. Πολύ ευχάριστο και άνετο. Τιμή 35.000 ευρώ.
Διαμέρισμα 3ου ορ.περιοχή ρολόϊ με 2 δωμάτια σαλόνι κουζίνα μπάνιο, βεράντα μεγάλη. Τιμή 33.000€!!(κωδ Π2Δ32)
Περιοχή Ελιάς. Διαμέρισμα 1ου ορόφου , 90 τ.μ., 2 δωμάτια,σαλόνι ,κουζίνα, μπάνιο.Γιά επαγγελματική στέγη η κατοικία. Πολύ ιδιαίτερο σε πολύ επίκαιρο σημείο Τιμή 120.000€(κωδ ΠΔ24)
Στο κέντρο. Διαμέρισμα 2ου ορόφου με ανοιχτωσιά, 2Δ Σαλοκουζίνα, μπάνιο, ατομική θέρμανση, διαμπερές. Τιμή 60000€(κωδ Π2Δ31)
Στο Ρολόι. Με 2 δωμάτια , σαλοκουζίνα, μπάνιο ανακαινισμένο ,στον τρίτο όροφο χρήζει ανακαίνισης. Τιμή 50000€(κωδ Π2Δ6)
Σε κεντρικό σημείο διαμέρισμα 2ου ορόφου με 3ΔΣΚμπάνιο, ανακαινισμένο, με θερμοσυσωρευτές . Τιμή 70000€(κωδ-ΠΔ21)
Πάνω από το Πασά Κιόσκι. Διαμέρισμα που καλύπτει όλες τισ απαιτήσεις, 2ου ορόφου, με 3 ΔΣΚ,μπάνιο, wc,τζάκι ,με ωραίες βεράντες και BBQ, απεριόριστη θέα, ωρομέτρηση, κλειστό γκαράζ. Τιμή 140000€(κωδ ΠΔ27)

ΜΟΝΟΚΑΤΟΙΚΙΕΣ

Μονοκατοικία ιδιαίτερα προσεγμένη ,μαιζονετα, σαλόνι, κουζινα, τραπεζαρία wc στο πρώτο επίπεδο και 3 Δ Μπάνιο στο δεύτερο.Στο ισόγειο γκαράζ και χώρος προσεγμένος για κάθε χρήση. Ενεργειακό τζάκι και θέρμανση πετρελαίου. Μεγάλα μπαλκόνια με θέα. Τιμή170000€(κωδ ΚΜ30)
Μονοκατοικία βαριάς κατασκευής στο Πανόραμα σε 350τμ οικόπεδο. Σε ένα επίπεδο 3 υπνοδωμάτια σαλόνι με τζάκι τραπεζαρία κουζίνα WC και μπάνιο με τζακούζι. Στον επάνω όροφο υπάρχει και 4ο δωμάτιο σοφίτα. Θέρμανση ατομική ενδοδαπέδια με αντλία θερμότητας και καυστήρα πετρελαίου. Στο ισόγειο στα 100τμ γκαρσονιέρα και βοηθητικοί χώροι. Αυλή με BBQ κλπ. Τιμή 250.000€(κωδ ΠΜ11)

ΕΝΟΙΚΙΑΣΕΙΣ

Κέντρο, ανακαινισμένο διαμέρισμα 2ου ορόφου 2ΔΣΚΜπάνιο, ατομική θέρμανση πετρελαίου. Τιμή 270€
Στο Δημαρχείο, υπέροχο διαμέρισμα 3ου ορόφου με 3ΔΣΚουζίνα μεγάλη, χώρια σαλόνι, δύο τουαλέτες, ατομική θέρμανση. Τιμή 360€
Στο Ρολόι, 2ος, άνετες σκάλες,2ΔΣΚΜπάνιο,ατομική θέρμανση πετρελαίου. Τιμή 200€
20ς όροφος, μεγάλο, άνετο διαμέρισμα, 2ΔΣΚουζίνα μεγάλη, κεντρική θέρμανση, διαμπερές με θέα. Τιμή 250€
Γραφείο υπέροχο στην οδό Ελιάς, 2ου ορόφου με έξι χώρους, κατάλληλο και για συστέγαση, πολύ άνετο. Τιμή 420€
Γραφείο στην οδό Καρακωστή με τρεις χώρους κατάλληλο για κάθε χρήση. Τιμή 250€
Περιοχή Ακρόπολης.Καινούργιο διαμέρισμα με 2ΔΣΚWC, 2ος όροφος, θέα, με ντουλάπα, τζάκι, αποθήκη, ατομική θέρμαση. Τιμή 300€ (κωδ 124)

ΧΩΡΑΦΙΑ-ΟΙΚΟΠΕΔΑ

Χωραφοοικόπεδο 3416τ.μ προς Αγιο Γεώργιο τιμή 16000ευρώ(κωδΧΠ1)
Περιοχή Πατρίδας 10 στρέμματα 25000ευρώ(κωδ ΧΠ2)
Περιοχή Βικέλα .Οικόπεδο 990τ.μ 40000ευρώ(κωδΟΠ1) τιμή συζητήσιμη.
Στο Μετόχι οικόπεδο εντός σχεδίου 1200τμ, 40000ευρώ(κωδ ΟΠ2)
Περιοχή Τριλόφου, 6,5 στρέμματα με κτίσμα 165τ.μ, ενοίκιο 500ευρώ, πώληση 150000ευρώ(κωδ ΧΠ3)
Προς Μέσση, 2 στρέμματα με αποθήκη 190τ.μ 60000ευρώ(κωδ ΧΠ4)
Αγροτεμάχιο, περιοχή παλιά Λυκογιάννη, 15250τ.μ με δένδρα 8 ετών, 140 συμπήρινα, 140 εμπορικά, με μπεκάκια Τιμή 30000ευρώ (κωδ ΧΠ6)
Περιοχή Λαζοχώρι με Πατρίδα 20132τ.μ με ροδάκινα σε παραγωγή(4 ποικιλίες) τιμή 60000ευρώ(κωδ ΧΠ7)
Προς Λαζοχώρι, 15500τ.μ και 16000 τ.μ ,κοινόχρηστο, με μικρό αγροτόσπιτο, αποθήκη, και δένδρα (κεράσια και ροδάκινα σε παραγωγή)αυτόματο πότισμα και προστασία από χαλάζι, τιμή 60000ευρώ (κωδ ΧΠ8)

Τα ως άνω ακίνητα είναι μερικά από αυτά που διαθέτει το γραφείο μας. Για περισσότερες πληροφορίες επικοινωνήστε μαζί μας στα τηλέφωνα 2331068080 και 6973735020. ΖΗΤΟΥΝΤΑΙ ΑΚΙΝΗΤΑ ΓΙΑ ΕΝΟΙΚΙΑΣΗ ΚΑΙ ΠΩΛΗΣΗ ΓΙΑ ΠΕΛΑΤΕΣ ΤΟΥ ΓΡΑΦΕΙΟΥ

ΖΗΤΟΥΝΤΑΙ

-Βοηθός Λογιστή
-Οδηγός Λεωφορείου
Αδειούχος χειριστής κλαρκ
-Μηχανικός εργοστασίου
-Αποθηκάριος
-Εργατικό προσωπικό (άνδρες, γυναίκες)

Προϋπηρεσία θα εκτιμηθει. Υποβολή βιογραφικών σημειωμάτων στο **ergasiamrk@gmail.com**.

Πληροφορίες στο τηλ. **6948 613718.**

Η ΑΛΜΗ Α.Β.Ε.Ε. ζητά ΓΕΩΠΟΝΟΥΣ - ΤΕΧΝΟΛΟΓΟΥΣ ΓΕΩΠΟΝΟΥΣ για το εργοστάσιό της στο 5ο χλμ Αλεξάνδρειας –Κρύας Βρύσης.

Βιογραφικά σημειώματα μπορούν να αποσταλούν στο:

Fax : 23330 27806 και
e-mail : info@almifoods.gr

ΠΩΛΕΙΤΑΙ ΕΠΙΧΕΙΡΗΣΗ

Πωλείται ποσοστό ή ολόκληρη επιχείρηση (best for) στο κέντρο της αγοράς της Βέροιας (Βενιζέλου 1), σε κατάστημα συνολικού εμβαδού 300 τ.μ.

Τηλέφωνο επικοινωνίας: 6942456600

ΚΤΗΜΑΤΟΜΕΣΙΤΙΚΟ ΓΡΑΦΕΙΟ ΕΛΣΑ ΠΑΠΑΔΟΠΟΥΛΟΥ

Πλατεία Πλατάνων 2
Τηλ. 23310 72729, 6945 948781 - ΒΕΡΟΙΑ

www.mesitikoveria.gr

ΠΩΛΕΙΤΑΙ: ΔΙΑΜΕΡΙΣΜΑ 73 τμ ΑΝΑΚΑΙΝΙΣΜΕΝΟ 2ΔΣΚΧΛΚ. ΚΕΝΤΡΟ € 30.000
ΠΩΛΕΙΤΑΙ: ΔΙΑΜΕΡΙΣΜΑ 105 τμ ΑΝΑΚΑΙΝΙΣΜΕΝΟ 2ΔΣΚΧΛΚ ΑΠΟΘΗΚΗ, ΑΤΟΜ. ΛΕΒΗΤΑ, ΗΛΙΑΚΟ, ΤΖΑΚΙ,ΘΕΑ, ΑΝΑΚΑΙΝΙΣΜΕΝΟ. ΤΙΜΗ ΕΥΚΑΙΡΙΑΣ ΚΕΝΤΡΟ.
ΠΩΛΕΙΤΑΙ: ΔΙΑΜΕΡΙΣΜΑ 87 τμ 3ΔΣΚΧΛΚ. 1Ος ΟΡΟΦΟΣ ΚΕΝΤΡΟ € 35.000
ΠΩΛΕΙΤΑΙ: ΔΙΑΜΕΡΙΣΜΑ 90 τμ 3ΔΣΚΧΛΚ. 2Ος ΟΡΟΦΟΣ ΚΑΛΛΙΘΕΑ € 35.000
ΠΩΛΕΙΤΑΙ:ΔΙΑΜΕΡΙΣΜΑ 87τ 3ος 2ΔΣΚΧΛΚ,ΑΤ.ΘΕΡΜΑΝΣΗ,ΛΟΥΞΠΛΗΣΙΟΝ ΠΙΕΡΙΩΝ.
ΠΩΛΕΙΤΑΙ:ΔΙΑΜΕΡΙΣΜΑ 105 τ.μ.3ος-3ΔΣΚΧΛΚ ΔΙΑΜΠΕΡΕΣ ΑΤ.ΘΕΡΜΑΝΣΗ,ΘΕΑ,ΠΑΡΚΙΝ,ΠΑΠΑΓΟΥ.
ΠΩΛΕΙΤΑΙ:ΔΙΑΜΕΡΙΣΜΑ 145τ.μ.4ος 3ΔΣΤΚΧΛΚCW ΛΟΥΞ ΤΖΑΚΙ ΑΤ.ΘΕΡΜΑΝΣΗ,ΘΕΣΗ ΣΤΑΘΜΕΥΣΗΣ.ΘΕΑ.
ΠΩΛΕΙΤΑΙ:ΔΙΑΜΕΡΙΣΜΑ 60τ.μ.1ΔΣΚΧΛΚΑΤ.ΘΕΡΜΑΝΣΗ ΠΛΗΣΙΟΝ ΑΣΤΙΚΑ.
ΠΩΝΟΥΝΤΑΙ:2 ΓΚΑΡΣΟΝΙΕΡΕΣ 1ΔΚΧΛΚ 1ος και 2ος 15.000€ ΚΕΝΤΡΟ.
ΠΩΛΕΙΤΑΙ:ΜΟΝΟΚΑΤΟΙΚΙΑ 155τ.μ.3ΔΣΤΚΧΛΚWC ΛΟΥΞ
ΠΩΛΕΙΤΑΙ:ΔΙΑΜΕΡΙΣΜΑ 130τ.μ.3ος ΑΤ.ΘΕΡΜΑΝΣΗ ΚΕΝΤΡΟ.
ΠΩΛΕΙΤΑΙ:ΜΟΝΟΚΑΤΟΙΚΙΑ 150τ.μ.ΕΝΤΟΣ 1ΣΤΡ. ΟΙΚΟΠΕΔΟ ΣΟΥΠΕΡ ΛΟΥΞ ΡΑΧΙΑ.
ΠΩΛΕΙΤΑΙ:ΔΙΑΜΕΡΙΣΜΑ 50τ.μ.2ος ΑΤ.ΘΕΡΜΑΝΣΗ ΚΕΝΤΡΟ-ΑΠΟΚΕΝΤΡΟ.
ΠΩΛΕΙΤΑΙ:ΔΙΑΜΕΡΙΣΜΑ 85 τ.μ.2ΔΣΚΧΛΚ 2ος ΤΣΕΡΜΕΝΙ 40.000€
ΠΩΛΕΙΤΑΙ:ΚΑΤΑΣΤΗΜΑ 35τ.μ.ΚΕΝΤΡΟ.
ΠΩΛΕΙΤΑΙ:ΟΙΚΟΠΕΔΟ 840τ.μ. ΠΑΠΑΚΙΑ.
ΠΩΛΕΙΤΑΙ:ΟΙΚΟΠΕΔΟ 145τ.μ.ΚΕΝΤΡΟ
ΠΩΛΕΙΤΑΙ:ΟΙΚΟΠΕΔΟ 209τ.μ.ΠΑΠΑΓΟΥ
ΠΩΛΕΙΤΑΙ:ΧΩΡΑΦΙ 4200τ.μ.ΠΑΝΟΡΑΜΑ.
ΕΝΟΙΚΙΑΖΕΤΑΙ ΚΑΤΑΣΤΗΜΑ 320Τ.Μ. ΚΕΝΤΡΟ.
ΕΝΟΙΚΙΑΖΕΤΑΙ:ΔΙΑΜΕΡΙΣΜΑ 100τ.μ.2ος ΘΕΑ,ΑΤ.ΘΕΡΜΑΝΣΗ,ΑΓΙΑ ΠΑΡΑΣΚΕΥΗ.
ΕΝΟΙΚΙΑΖΕΤΑΙ:ΔΙΑΜΕΡΙΣΜΑ 2ΔΣΚΧΛΚ ΑΝΑΚΑΙΝΗΣΜΕΝΟ ΘΕΑ 220€ ΚΑΛΛΙΘΕΑ.
ΕΝΟΙΚΙΑΖΕΤΑΙ:ΔΙΑΜΕΡΙΣΜΑ 3ΔΣΤΚΧΚΛ ΝΤΟΥΛΑΠΕΣ,ΑΤ.ΘΕΡΜΑΝΣΗ,ΤΖΑΚΙ,ΚΕΝΤΡΟ.
ΕΝΟΙΚΙΑΖΕΤΑΙ:ΔΙΑΜΕΡΙΣΜΑ 55τ.μ. 1ΔΣΚΧΛΚ,ΑΤ.ΘΕΡΜΑΝΣΗ,ΑΠΟΘΗΚΗ,ΘΕΣΣΤΑΘΜΕΥΣΗΣΠΛΗΣΙΟΝ ΑΣΤΥΝΟΜΙΑΣ.
ΕΝΟΙΚΙΑΖΕΤΑΙ:ΣΤΟΥΝΤΙΟ ΕΠΙΠΛΩΜΕΝΟ ΛΟΥΞ ΠΑΣΑΚΙΟΣΚΙ.
ΕΝΟΙΚΙΑΖΕΤΑΙ:ΔΙΑΜΕΡΙΣΜΑ 65τ.μ.1ΔΣΚΧΛΚ ΕΠΙΠΛΩΜΕΝΟ 180€ ΚΕΝΤΡΟ.
ΕΝΟΙΚΙΑΖΕΤΑΙ:ΔΙΑΜΕΡΙΣΜΑ 65τ.μ. 1ΔΣΚΧΛΚ,ΤΖΑΚΙ,ΘΕΑ,ΠΑΣΑΚΙΟΣΚΙ.
ΕΝΟΙΚΙΑΖΕΤΑΙ:ΔΙΑΜΕΡΙΣΜΑ 2ΔΣΚΧΛΚΑ ΑΝΑΚΑΙΝΗΣΜΕΝΟ(ΚΑΙ ΓΙΑ ΕΠΑΓΓΕΛΜΑΤΙΚΗ ΣΤΕΓΗ)250€ ΚΕΝΤΡΟ
ΕΝΟΙΚΙΑΖΕΤΑΙ:ΓΚΑΡΣΟΝΙΕΡΑ ΕΠΙΠΛΩΜΕΝΗ ΠΕΡΙΟΧΗ ΓΑΛΑΞΙΑ.
ΕΝΟΙΚΙΑΖΕΤΑΙ:ΔΙΑΜΕΡΙΣΜΑ 110τ.μ.ΕΠΙΠΛΩΜΕΝΟ ΚΑΙ ΑΝΑΚΑΙΝΗΣΜΕΝΟ ΚΕΝΤΡΟ.
ΕΝΟΙΚΙΑΖΕΤΑΙ:ΚΑΤΑΣΤΗΜΑ 70τ.μ.ΥΠΟΓΕΙΟ 60τ.μ.ΠΑΤΑΡΙ 55τ.μ. ΑΝΑΚΑΙΝΗΣΜΕΝΟ ΚΕΝΤΡΟ.
ΕΝΟΙΚΙΑΖΕΤΑΙ:ΚΑΤΑΣΤΗΜΑ 65τμ.ΜΕ ΠΑΤΑΡΙ ΚΕΝΤΡΟ.
ΕΝΟΙΚΙΑΖΕΤΑΙ:ΚΑΤΑΣΤΗΜΑ 60τ.μ.ΥΠΟΓΕΙΟ 55τμ.ΠΑΤΑΡΙ 40τμ.ΚΕΝΤΡΟ.
ΕΝΟΙΚΙΑΖΕΤΑΙ:ΔΙΑΜΕΡΙΣΜΑ 2ΔΣΚΧΛΚ,2ος ΤΖΑΚΙ,ΤΕΝΤΕΣ,ΧΩΡΙΣ ΚΟΙΝΟΧΡΗΣΤΑ,200€ ΛΕΠΤΟΚΑΡΥΑ.
ΕΝΟΙΚΙΑΖΟΝΤΑΙ:ΓΡΑΦΕΙΑ ΑΝΑΚΑΙΝΗΣΜΕΝΑ ΣΤΟ ΚΕΝΤΡΟ.

ΟΛΥΜΠΙΑ ΣΟΥΓΙΟΥΛΤΖΗ ΓΚΑΣΝΑΚΗ
ΥΠΟΨΗΦΙΑ ΠΕΡΙΦΕΡΕΙΑΚΗ ΣΥΜΒΟΥΛΟΣ ΗΜΑΘΙΑΣ
ΑΠΟΣΤΟΛΟΣ
ΤΖΙΤΖΙΚΟΣΤΑΣ
ΑΛΛΗΛΕΓΓΥΗ
ΔΥΝΑΜΩΝΟΥΜΕ ΤΗ ΜΑΚΕΔΟΝΙΑ
Με τη δική μας Ολυμπία,
τον δικό μας άνθρωπο,
για την Ημαθία
και τη Μακεδονία που αγαπάμε!
6936 988880 gkaznaki@otenet.gr Ολυμπία Σουγιουλτζή

Προτεραιότητα στον ΠΟΛΙΤΗ
Αντώνης Μαρκούλης
Τροχόπουλος Κωνσταντίνος
Δικηγόρος
Υποψήφιος Δημοτικός Σύμβουλος
Δ.Ε. Βέροιας
Κιν. 694 9988 674
Email: trochopoulos.kostas@gmail.com
www.antonismarkoulis.gr

Θεόφιλος Τεληγιαννίδης
Περιφερειακός Σύμβουλος - Πρόεδρος ΑΝ.ΗΜΑ Α.Ε.
Υποψήφιος Περιφερειακός Σύμβουλος Ημαθίας
ΑΠΟΣΤΟΛΟΣ
ΤΖΙΤΖΙΚΟΣΤΑΣ
ΑΛΛΗΛΕΓΓΥΗ
ΔΥΝΑΜΩΝΟΥΜΕ ΤΗ ΜΑΚΕΔΟΝΙΑ
"Εκτιμώντας το βαρόν, σχεδιάζουμε το μέλλον"
Τηλ: 6976 22 33 23
e-mail: teligiannidis.theofilos@gmail.com

Τίποτα στην ζωή δεν αποκτήθηκε χωρίς κόπο !!
Ο δρόμος θα είναι δύσκολος !!!
Μα...ο Δήμος μας το αξίζει..!!!!
Νέες ιδέες
Σύγχρονος Δήμος
ΠΑΥΛΟΣ ΠΑΥΛΙΔΗΣ
ΥΠΟΨΗΦΙΟΣ ΔΗΜΑΡΧΟΣ ΔΗΜΟΥ ΒΕΡΟΙΑΣ
"ΣΥΝΔΗΜΟΤΕΣ"
ΑΝΕΞΑΡΤΗΤΗ ΚΙΝΗΣΗ ΠΟΛΙΤΩΝ ΔΗΜΟΥ ΒΕΡΟΙΑΣ
Σαμανίδης Κωνσταντίνος
Ελεύθερος Επαγγελματίας
Υποψήφιος Δημοτικός Σύμβουλος Βέροιας
6971964058
samanideskostas@gmail.com
Κώστας Σαμανίδης
www.sindimotes.gr

Πάνω και πρώτα απ' όλα υπηρετούμε τον άνθρωπο
Στέργιος Ε. Μουρτζίλας
Εκπαιδευτικός
ΑΠΟΣΤΟΛΟΣ
ΤΖΙΤΖΙΚΟΣΤΑΣ
ΑΛΛΗΛΕΓΓΥΗ
ΔΥΝΑΜΩΝΟΥΜΕ ΤΗ ΜΑΚΕΔΟΝΙΑ

ΧΡΗΣΤΟΣ ΓΙΑΝΝΟΥΛΗΣ
ΚΕΝΤΡΙΚΗ ΜΑΚΕΔΟΝΙΑ
ΚΩΝΣΤΑΝΤΙΝΟΠΟΥΛΟΣ ΒΑΣΙΛΗΣ
Υποψήφιος Περιφερειακός Σύμβουλος Κεντρικής Μακεδονίας
ΚΟΙΤΑΜΕ ΜΠΡΟΣΤΑ
6949626586 billkonsta48@yahoo.gr
www.bkonstantinopoulos.gr

ΑΠΟΣΤΟΛΟΣ
ΤΖΙΤΖΙΚΟΣΤΑΣ
ΑΛΛΗΛΕΓΓΥΗ
ΔΥΝΑΜΩΝΟΥΜΕ ΤΗ ΜΑΚΕΔΟΝΙΑ
Κίμων Παράσχου
Δικηγόρος (πρώην φαρμακοποιός)
ΥΠΟΨΗΦΙΟΣ ΠΕΡΙΦΕΡΕΙΑΚΟΣ ΣΥΜΒΟΥΛΟΣ ΗΜΑΘΙΑΣ
Κιν. 6973 365 817
Κίμων Παράσχου
e-mail:kimonparasxou@gmail.com
"Δύναμη στον τόπο σου"

Βέροια
ΠΡΩΤεύουσα ΠΟΛΗ
Γεωργία Μπατσαρά Υποψήφια Δήμαρχος Βέροιας
Συρμούλα Τζήμα-Τόπη
Υποψήφια Δημοτική Σύμβουλος Βέροιας
Δικηγόρος - Εκπαιδευτικός
6972 128 852
tzimasirmo@hotmail.gr
Συρμούλα Τζήμα-Τόπη

Κωνσταντίνος Βορβιαζίδης
δράση με γνώση
Τσαχουρίδης Αλέξανδρος
Υποψήφιος Δημοτικός Σύμβουλος
Δ.Ε. Βέροιας
Κιν.: 6977615828
fb: Αλέξανδρος Τσαχουρίδης
alexanderveria@gmail.com
www.drasi-gnosi.gr
Μέτωπο στην κρίση • Ανάπτυξη • Κοινωνική Αλληλεγγύη

ΑΠΟΣΤΟΛΟΣ
ΤΖΙΤΖΙΚΟΣΤΑΣ
ΑΛΛΗΛΕΓΓΥΗ
ΔΥΝΑΜΩΝΟΥΜΕ ΤΗ ΜΑΚΕΔΟΝΙΑ
ΥΠΟΨΗΦΙΟΣ ΠΕΡΙΦΕΡΕΙΑΚΟΣ ΣΥΜΒΟΥΛΟΣ
Απόστολος Νεστορόπουλος
Αξιωματικός ΕΛ.ΑΣ. ε.α.
Πρώην Δήμαρχος Δήμου Απ. Παύλου
6978 488 284
Apostolos Nestoropoulos
e-mail: ap.nestoropoulos@gmail.com

Κωνσταντίνος Βορβιαζίδης
δράση με γνώση
Τζαφερόπουλος Μιχάλης
Υποψήφιος Δημοτικός Σύμβουλος
Δ.Ε. Βέροιας
Κιν.: 6976000313
fb: Michail Tzaferopoulos
miketzaf@yahoo.gr
www.drasi-gnosi.gr
Μέτωπο στην κρίση • Ανάπτυξη • Κοινωνική Αλληλεγγύη

Προτεραιότητα στον ΠΟΛΙΤΗ
Αντώνης Μαρκούλης
Κυριάκος Δ. Θεοδωρίδης
Υποψήφιος Δημοτικός Σύμβουλος
Δ.Ε. Βέροιας
Κιν.: 6944 357 329
email: kirosargiros@gmail.com
www.anonismarkoulis.gr

Κωνσταντίνος Βορβιαζίδης
δράση με γνώση
Σακαλής Αργύριος
Υποψήφιος Δημοτικός Σύμβουλος
Δ.Ε. Βέροιας
Κιν.: 6942466840
fb: Σακαλής Αργύρης
sakargy@gmail.com
www.drasi-gnosi.gr
Μέτωπο στην κρίση • Ανάπτυξη • Κοινωνική Αλληλεγγύη

ΠΡΩΤΗ ΔΥΝΑΜΗ
για τη Μακεδονία
Γαβριήλ Αβραμίδης
Υποψήφιος Περιφερειάρχης Κεντρικής Μακεδονίας
ΒΑΡΑΚΛΗΣ ΓΙΩΡΓΟΣ
Υποψήφιος Περιφερειακός Σύμβουλος
Κεντρικής Μακεδονίας
6944 256 082
gvaraklis@hotmail.com