ΤΕΤΑΡΤΗ 23 ΝΟΕΜΒΡΙΟΥ 2022 • Αρ. Φύλλου 13.038 • Τιμή 0,80 ευρώ

«O tempora! o mores!» «Ω καιροί! ω ήθη!»

Του ιατρού Νίκου Λυσίτσα

Σελ. 7

Επιστολή Καρανικόλα σε Μητσοτάκη για την στήριξη της «ΒΑΡΒΑΡΕΣΟΣ Α.Ε.” και τη διάσωση των θέσεων εργασίας

Σελ. 5

1+1 ΡΟΦΗΜΑ
Επισκεφθείτε τα καταστήματά μας, επιλέξτε το αγαπημένο σας ρόφημα και εμείς σας χαρίζουμε 1 επιπλέον εντελώς δωρεάν!
COFFEE ISLAND
ΒΕΡΟΙΑ
• Πλατεία Ωρολογίου, Ρακτιβάν 4
• Πιερίων 178
Το επιπλέον ρόφημα δωρεάν ισχύει με την παράδοση του συγκεκριμένου κουπονιού και μόνο για τα αναγραφόμενα καταστήματα. Υποχρεωτική η αγορά (τουλάχιστον 1) ροφήματος & εντός του φυσικού καταστήματος για να αποδοθεί το επιπλέον δωρεάν της επιλογής σας.
Ισχύς προωθητικής ενέργειας έως και 31/12/2022

ΛΑΟΣ

ΑΔΕΣΜΕΥΤΗ ΚΑΘΗΜΕΡΙΝΗ ΕΦΗΜΕΡΙΔΑ ΤΟΥ ΝΟΜΟΥ ΗΜΑΘΙΑΣ

ΕΣΠΑ 2021-2027: 1,44 δισ. στην Κεντρική Μακεδονία

Τζιτζικώστας: Η μεγαλύτερη αναπτυξιακή παρέμβαση, που έγινε ποτέ...

Βασικός καταλύτης η συνεργασία Αυτοδιοίκησης και Φορέων

Πού θα πάνε οι ευρωπαϊκοί πόροι

Σελ. 3

Την Δευτέρα 5 Δεκεμβρίου στην Πλατεία Ελιάς

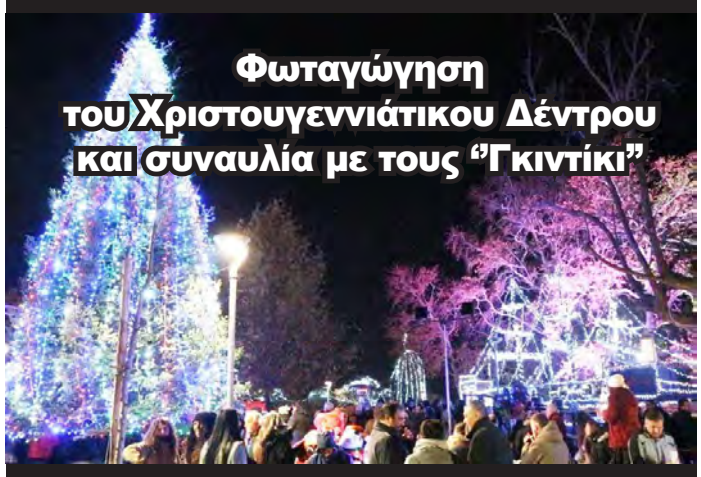

Φωταγώγηση του Χριστουγεννιάτικου Δέντρου και συναυλία με τους “Γκιντίκι”

-Δήμαρχος Βέροιας και Αντιπεριφερειάρχης θα ανάψουν το δέντρο της γιορτής

Σελ. 16

Τι γίνεται με τις τουαλέτες και τα αποδυτήρια στο κλειστό μπάσκετ της Ελιάς;

Σελ. 2

«Έφυγε» ο δημοσιογράφος και παλιός συνεργάτης του ΛΑΟΥ Γιώργης Μασσαβέτας

Σελ. 2

ΛΑΟΣ SPORT ΛΑΟΣ SPORT ΛΑΟΣ

Μπάσκετ Ήττες από Ζαφειράκη και Πιερικό/Αρχέλαο για τους Παίδες του Φιλίππου Βέροιας

Σελ. 9

ACS
Τα πάντα, παντού.
ACS ΑΛΕΞΑΝΔΡΕΙΑΣ
Βετσοπούλου 113, Τηλ.: 23330-28050
ACS ΒΕΡΟΙΑΣ
Θεσσαλονίκης 50, Τηλ.: 23310-75400
ACS ΝΑΟΥΣΑΣ
Νέα Ζαφειράκη & Μιχ. Λόγιου, Τηλ.: 23320-52244

FIFA WORLD CUP Qatar2022

Μικρές ιστορίες του Μουντιάλ
ΠΡΟΣΩΠΑ ΚΑΙ ΣΤΙΓΜΕΣ
ΤΟΥ ΠΑΓΚΟΣΜΙΟΥ ΚΥΠΕΛΟΥ
ΑΠΟ ΤΟΝ «ΑΚΟΥ 99,6»
ΚΑΙ ΤΙΣ ΣΕΛΙΔΕΣ ΤΟΥ «ΛΑΟΥ»

Ουρουγουάη 1930: Το ξεκίνημα της ιστορίας

Του Χρήστου Μπλατσιώτη

Σελ. 7

Λαϊκά μας

ΕΤΟΣ:
2022
Μήνας: 11
Εβδομάδα: 48
Ανατολή Ήλιου: 07.14
Δύση Ήλιου: 17.09
327-38

ΤΕΤΑΡΤΗ 23 ΝΟΕΜΒΡΙΟΥ

Αμφιλοχίου επ. Ικονίου,
Σισινίου ομολ.

Η θέση μας...

Το κάθε αρνάκι από το ποδαράκι του... για τους ανθρώπους της «Κιβωτού του Κόσμου»

Το τσουνάμι των αποκαλύψεων για τα «έργα και ημέρες» της Κιβωτού του Κόσμου συνεχίζεται και η αστυνομική και δικαστική έρευνα μόλις έχει ξεκινήσει. Δεν κατανοώ την πρεμούρα κάποιων είτε να λιθοβολήσουν και να ακυρώσουν το έργο της «Κιβωτού», είτε άκριτα να υπερασπιστούν με φανατισμό τα πρόσωπα που εργάζονταν ή διοικούσαν παραβλέποντας τις καταγγελίες.

Μέση οδός δεν υπάρχει; Καταρχάς οι δομές της «Κιβωτού» εξακολουθούν να φιλοξενούν παιδιά, που χρειάζονται φροντίδα και πολύ ορθά με κυβερνητική παρέμβαση ορίστηκε χθες νέο Δ.Σ. για να βοηθήσει την συνέχιση της λειτουργίας. Από κει και πέρα με ηρεμία ας προχωρήσει η έρευνα και αν υπάρξουν υπόλογοι, να κριθούν και να τους αποδοθούν ευθύνες και τιμωρίες αν χρειαστεί. Το κάθε αρνάκι από το ποδαράκι του κρέμεται, λέει ο σοφός λαός μας. Φυσικά όχι με τηλε-δίκες στα κανάλια, αλλά ενώπιον της Δικαιοσύνης για τα πρόσωπα που σχετίζονται με την «Κιβωτό» και όχι για την καθεαυτή δομή, που μπορεί με τις σωστές παρεμβάσεις να παρέχει σημαντική βοήθεια στα παιδιά.

Ζήσης Μιχ. Πατσίκας

Στον ΧΩΡΟ ΤΕΧΝΩΝ κι όχι στη Στέγη, σήμερα το "FEMICIO"

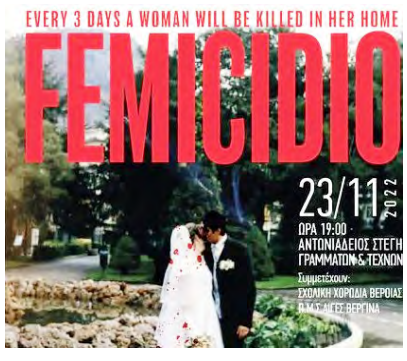

Με αφορμή την Διεθνή Ημέρα για την εξάλειψη της Βίας κατά των Γυναικών, η Επιτροπή Ισότητας του Δήμου Βέροιας με σύνθημα: «η δύναμή μας είναι στο εμείς!», παρουσιάζει το ντοκιμαντέρ "FEMICIO" το οποίο πραγματεύεται την ενδοοικογενειακή βία και την βία κατά των γυναικών μέσα από την διήγηση αληθινών ιστοριών. Η σκηνοθεσία είναι της Νίνας Μαρίας Πασχαλίδου.

Η προβολή, σήμερα Τετάρτη 23 Νοεμβρίου, ήταν αρχικά προγραμματισμένη για την Στέγη Γραμμάτων και Τεχνών, όμως, όπως ενημερώνει η Επιτροπή Ισότητας, εξαιτίας της μεγάλης προσέλευσης του κοινού, θα γίνει στον ΧΩΡΟ ΤΕΧΝΩΝ, την ίδια ώρα, στις 7:00 μ.μ. Η εκδήλωση θα πλαισιωθεί από τη Σχολική Χορωδία Βέροιας και τη Χορωδία του Π.Μ.Σ. «Αιγές Βεργίνα» υπό τη διεύθυνση της Ελένης Αναγνώστου και η είσοδος είναι ελεύθερη, με προσκλήσεις που μπορεί να προμηθευτεί το κοινό, από το Δήμο Βέροιας, από το Συμβουλευτικο κέντρο υποστήριξης γυναικών , τον «ΕΡΑΣΜΟ» και την Ένωση Γονέων και Κηδεμόνων Δήμου Βέροιας.

Τι γίνεται με τις τουαλέτες και τα αποδυτήρια στο κλειστό μπάσκετ της Ελιάς;

Επί δεκαετίες η «καρδιά» της μπασκετικής Βέροιας και ειδικά των τμημάτων υποδομής χτυπά στο μικρό κλειστό γήπεδο της Ελιάς. Το 2016 έγινε ανακατασκευή του εξωτερικού αγωνιστικού χώρου του «Άρης Γεωργιάδης», ενώ πριν από έναν χρόνο περίπου αντικαταστάθηκε το «αρχαίο» ξύλινο δάπεδο του κλειστού.

Τι γίνεται όμως με τις τουαλέτες και τα αποδυτήρια;;

Τα παράπονα που δεχόμαστε τις τελευταίες εβδομάδες από γονείς μικρών αθλητών περιγράφουν μια κακή κατάσταση. Καταρχάς υπήρχε μια πλαστική κορδέλα που απέκλειε την πρόσβαση στις τουαλέτες, χωρίς κάποια ανακοίνωση ή ενημέρωση για τον λόγο. Προφανώς λόγω «ανωτέρας βίας» η κορδέλα παρακάμφθηκε, αλλά οι τουαλέτες και τα αποδυτήρια δεν καθαρίζονται παρά τις οχλήσεις των γονέων. Έλαβαν κάποιες διαβεβαιώσεις ότι η καθαρίστρια θα περάσει και από εκεί, έκαναν υπομονή… αλλά μάταια! Βρύσες χαλασμένες που τρέχουν και αποδυτήρια με σκουπίδια, χωρίς κρεμάστρες με δύο παλιούς μικρούς πάγκους. Αυτό αξίζει στα παιδιά που ονειρεύονται να γίνουν ο καθένας ένας νέος Τσαρτσαρής;

«Αυτό είναι το μεγαλείο μας», μας γράφει ειρωνικά μια απογοητευμένη μητέρα αθλητή που μας έστειλε τις φωτογραφίες. Δυστυχώς δεν είναι θέμα κόστους και προϋπολογισμού, αλλά φροντίδας με λίγο μεράκι που προφανώς εδώ έλειψαν…

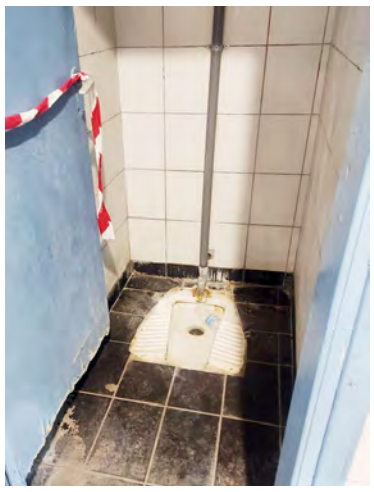
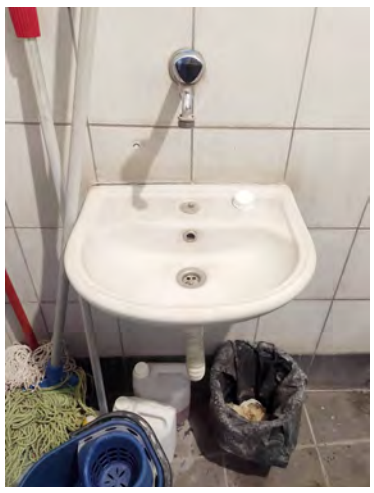
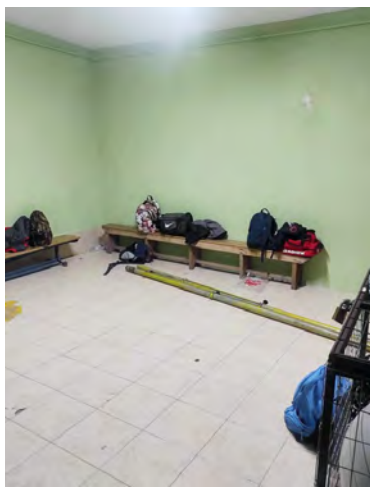

Στον «αέρα» τα χριστουγεννιάτικα φωτιστικά της οδού Θεσσαλονίκης;;;

Ο αναγνώστης μας και ενεργός πολίτης **Χρυσόστομος Κραιπαλίδης** μας έστειλε για πολλοστή φορά φωτογραφίες από τα χριστουγεννιάτικα φωτιστικά που είναι αναρτημένα στην οδό Θεσσαλονίκης από το ύψος του Σ/Μ Γαλαξίας μέχρι τις σιδηροδρομικές γραμμές. Στο θέμα έχουμε αναφερθεί και στο παρελθόν και συγκεκριμένα στα καλώδια που κρέμονται και στην πρόχειρη στήριξή τους. Αυτή την φορά παραθέτουμε αυτολεξεί το μήνυμα του αναγνώστη που λέει τα εξής:

«Εδώ και δύο χρόνια έχω κάνει το θέμα δημοσίευση 4 φορές, έχω καλέσει αντιδήμαρχο πάνω από 5 φορές, το έχω ανεβάσει και στην εφαρμογή του δήμου. όπως βλέπεις ένα χάλι και εδώ. Χθες από τον αέρα ένα κρεμόταν από ένα καλώδιο, σήμερα έπεσε (ελπίζω όχι σε κάποιο αυτοκίνητο), ενώ σχεδόν όλα είναι έτοιμα να πέσουν. Ο τρόπος που μας αγνοούν είναι επιδεικτικός!!!»

«Έφυγε» ο δημοσιογράφος και παλιός συνεργάτης του ΛΑΟΥ Γιώργης Μασσαβέτας

«Έφυγε» την προηγούμενη Παρασκευή(18/11) σε ηλικία 78 ετών, ο δημοσιογράφος Γιώργης Μασσαβέτας. Πολυγραφότατος, διέγραψε μια μακρά πορεία στην δημοσιογραφία ξεκινώντας ερασιτεχνικά από έφηβος ακόμα, στην εφημερίδα «Παρατηρητής» της Νίκαιας του Πειραιά και στη συνέχεια εργάστηκε ως επαγγελματίας ρεπόρτερ στις εφημερίδες Ανένδοτος, ΑΥΓΗ, ΗΜΕΡΗΣΙΑ, Ελληνικός Βορράς, ΕΞΠΡΕΣ, ΑΘΗΝΑΪΚΗ, ΒΗΜΑ, ΕΛΕΥΘΕΡΟΤΥΠΙΑ, ΠΡΩΤΗ, ΜΕΣΗΜΒΡΙΝΗ και ως αρχισυντάκτης στον ΑΔΕΣΜΕΥΤΟ ΤΥΠΟ. Ο Γιώργης Μασσαβέτας υπήρξε συνεργάτης της εφημερίδας μας για περίπου μια πενταετία(1990-1995), με την καθημερινή στήλη του «Καλημέρα Αναγνώστη» με χρονογραφήματα και επίκαιρη πολιτική-κοινωνική αρθρογραφία που φιλοξενούσαμε τα πρώτα χρόνια στο πρωτοσέλιδο και αργότερα στην 2η σελίδα(Λαϊκά μας). Χαρακτηριστική η μαχητικότητα της δημοσιογραφικής πένας του, ενώ δεν δίσταζε να τα λέει έξω από τα δόντια. Μετά τη συνταξιοδότησή του, δεν έπαψε ποτέ να αρθρογραφεί. Το τελευταίο του άρθρο δημοσιεύθηκε μόλις δύο ημέρες πριν από το θάνατό του. Σε ανακοίνωσή της η ΕΣΗΕΑ τον χαρακτηρίζει «παλαιάς κοπής δημοσιογράφο» και ότι ήταν «από τους τελευταίους των μεγάλων».

Ο «ΛΑΟΣ» εκφράζει ειλικρινή συλλυπητήρια στην οικογένειά του.

τα λαϊκά μας

Για να δούμε μεθαύριο...

Καλημέρα Αναγνώστη

ΓΡΑΦΕΙ Ο ΓΙΩΡΓΗΣ ΜΑΣΣΑΒΕΤΑΣ

Είμαστε χώρα σοβαρή;

ΚΑΛΗΜΕΡΑ ΑΝΑΓΝΩΣΤΗ

Γράφει ο ΓΙΩΡΓΗΣ ΜΑΣΣΑΒΕΤΑΣ

Τί πρόσφεραν στο παιδί;

Δεν ας καταλαβαίνω κάτι τέτοιες αστυνομικές ή δικαστικές επιτυχίες, σαν αυτή που σημειώθηκε στην Πάτρα. Και κυρίως δεν καταλαβαίνω την σκοπιμότητα της δημοσιοποίησης των πάντων, σε τέτοιες υποθέσεις.

Κάποιοι καταφανείς ανάξιοι να σταθούν γονείς, να αναστήσουν ένα παιδί, που άθελά τους έφεραν στον κόσμο, αποφάσισαν να το πουλήσουν. Σε κάποιους που δεν τους βοήθησε ο θεός και η φύση να νοιώσουν αυτή τη μεγάλη χαρά.

Μου είναι αδιάφορα τα όσα πρόκειται να υποστούν οι δύο δράστες αυτού του εγκλήματος. Και δεν σκεφτομαι γι' αυτούς παρά μόνο τούτο: Αφού τα ίδια τους τα σπλάχνα μπορούσαν να πουλήσουν, άρα είναι ικανοί για οτιδήποτε - αν υπάρχουν χειρότερα εγκλήματα.

Εκείνο που μ' απασχολεί

Συνέχεια στην 3η σελ.

ΛΑΟΣ

ΑΔΕΣΜΕΥΤΗ ΚΑΘΗΜΕΡΙΝΗ ΕΦΗΜΕΡΙΔΑ ΝΟΜΟΥ ΗΜΑΘΙΑΣ
(τακτικό μέλος Σ.Η.Π.Ε.)

Ιδρυτής
+ ΖΗΣΗΣ Χ. ΠΑΤΣΙΚΑΣ

Ιδιοκτησία
ΠΑΤΣΙΚΑΣ ΕΚΔΟΤΙΚΗ ΔΗΜΟΣΙΟΓΡΑΦΙΚΗ ΒΕΡΟΙΑΣ Ε.Ε.

Εκδότης - Δ/ντής
ΖΗΣΗΣ ΜΙΧ. ΠΑΤΣΙΚΑΣ

Σύμβουλος Έκδοσης
ΜΙΧΑΛΗΣ Ζ. ΠΑΤΣΙΚΑΣ

ΓΡΑΦΕΙΑ
Βενιζέλου 10, Βέροια
Τ.Κ. 59132
ΤΗΛ. 2331502603
FAX 2331502481
www.laosnews.gr
laosveroia@gmail.com
news@laosnews.gr

e-mail λογιστηρίου:
info@laosnews.gr

Συνδρομές
Ετήσια ιδιωτών εσωτερικού 120 ευρώ + ΦΠΑ
Εξαμηνιαία ιδιωτών εσωτερικού 60 ευρώ + ΦΠΑ
Ετήσια Δήμων, Περιφερειών, Τραπεζών, Οργανισμών & εταιριών Α.Ε. 350 ευρώ + ΦΠΑ
Ηλεκτρονική συνδρομή: 10 ευρώ + ΦΠΑ το μήνα

Δημοσιεύσεις ανά εκατοστό στήλης
Πλειστηριασμών και Διακηρύξεων 5,00 ευρώ.
Ισολογισμών Α.Ε.-Ε.Π.Ε. 5,00 ευρώ.
Δημοσιεύσεις Δημοσίου 2,00 ευρώ.
Ιδιωτικές δημοσιεύσεις κατόπιν συνεννόησης

Χειρόγραφα δημοσιευμένα ή όχι δεν επιστρέφονται

**ΛΑΟΣ
ΒΕΝΙΖΕΛΟΥ 10
59132
ΒΕΡΟΙΑ
ΗΜΑΘΙΑΣ
Κωδικός 1801**

1,44 δισ. από το νέο ΕΣΠΑ για την Κεντρική Μακεδονία

Α. Τζιτζικώστας: “ Στην πρώτη γραμμή εκκίνησης για την μεγαλύτερη αναπτυξιακή παρέμβαση που έγινε ποτέ στην περιοχή”

-Σε ποιους τομείς και δράσεις θα πάνε οι ευρωπαϊκοί πόροι

Υπό την προεδρία του Περιφερειάρχη Κεντρικής Μακεδονίας Απόστολου Τζιτζικώστα πραγματοποιήθηκε χθες στη Θεσσαλονίκη, η πρώτη συνεδρίαση της Επιτροπής Παρακολούθησης του νέου ΕΣΠΑ 2021 – 2027 για την Κεντρική Μακεδονία.

Το νέο Πρόγραμμα έχει συνολικό ύψος 1,44 δισεκατομμύρια ευρώ και οι άξονες προτεραιότητας είναι έξι: 1.Παραγωγικός ανταγωνιστικός μετασχηματισμός της Κεντρικής Μακεδονίας: 190,3 εκ. ευρώ. 2.Στήριξη της πράσινης και αειφόρου ανάπτυξης στην Κεντρική Μακεδονία 290,7 εκ. ευρώ. 3.Εξασφάλιση της διασυνδεσιμότητας της Κεντρικής Μακεδονίας: 105,5 εκ. ευρώ. 4.Προώθηση της Κοινωνικής Συνοχής στην Κεντρική Μακεδονίας: 576,4 εκ. ευρώ (ΕΤΠΑ 211,0 εκ. ευρώ και ΕΚΤ 365,4 εκ. ευρώ). 5.Ολοκληρωμένη Χωρική Ανάπτυξη στην Κεντρική Μακεδονία: 257,9 εκ. ευρώ. 6.Τεχνική Βοήθεια: 19,3 εκ. ευρώ (ΕΤΠΑ 11,6 εκ. ευρώ και ΕΚΤ 7,7 εκ. ευρώ).

Κηρύσσοντας ουσιαστικά την έναρξη του νέου ΕΣΠΑ στην Περιφέρεια Κεντρικής Μακεδονίας, ο κ. Τζιτζικώστας επισήμανε ότι “το πρόγραμμα, ύψους 1,44 δισεκατομμυρίων ευρώ, αποτελεί τη μεγαλύτερη αναπτυξιακή παρέμβαση, η οποία έγινε ποτέ στην Περιφέρεια Κεντρικής Μακεδονίας. Το νέο ΕΣΠΑ της Περιφέρειας Κεντρικής Μακεδονίας είναι συνδεδεμένο με τις Ευρωπαϊκές Πολιτικές, εναρμονισμένο με το Κανονιστικό Πλαίσιο των Διαρθρωτικών Ταμείων, που σχεδιάστηκε με βάση τις πραγματικές αναπτυξιακές δυνατότητες της Κεντρικής Μακεδονίας, με συγκεκριμένους άξονες προτεραιοτήτων”.

Μάλιστα, ο Περιφερειάρχης ανακοίνωσε ότι «στη νέα Προγραμματική Περίοδο έχουμε πολύ σημαντικές δυνατότητες για την ανάπτυξη της Περιφέρειας Κεντρικής Μακεδονίας. Και η πρώτη συνεδρίαση της Επιτροπής Παρακολούθησης αποτελεί ορόσημο για την έναρξη του νέου ΕΣΠΑ 2021-2027 στην Περιφέρεια Κεντρικής Μακεδονίας. Με το νέο Πρόγραμμα, αν και εγκρίθηκε μόλις πρόσφατα, ξεκινάμε δυναμικά, καθώς ήδη προγραμματίσαμε προσκλήσεις για ένταξη δράσεων ύψους 250 εκατομμυρίων ευρώ: 134 εκατομμυρίων ευρώ στο Ευρωπαϊκό Ταμείο Περιφερειακής Ανάπτυξης και 116 εκατομμυρίων ευρώ στο Ευρωπαϊκό Κοινωνικό Ταμείο».

“Σήμερα είμαστε έτοιμοι, στην πρώτη γραμμή της εκκίνησης του αγώνα της υλοποίησης όλων των έργων που αναβαθμίζουν τις υποδομές μας και δημιουργούν νέες ευκαιρίες, νέες δυνατότητες και προοπτική για όλους τους συμπολίτες μας. Και δεν θα κουραστώ να επαναλαμβάνω ότι ο βασικός καταλύτης για την πρόοδο και την ταχύτατη και αποτελεσματική αξιοποίηση των πόρων είναι η συνεργασία. Συνεργασία της Περιφέρειας Κεντρικής Μακεδονίας με τους 38 Δήμους και στις επτά Περιφερειακές Ενότητες. Συνεργασία με όλους τους οικονομικούς, κοινωνικούς, εκπαιδευτικούς και ερευνητικούς φορείς. Συνεργασία με την πολιτεία και τα Υπουργεία ανά τομέα πολιτικής. Συνέργεια με την Κομισιόν. Και για να είναι ακόμα πιο επωφελής για τους πολίτες η συνεργασία πρέπει να βασίζεται πάνω σε κοινές αποδεκτές αρχές από όλα τα μέρη. Ο προγραμματισμός, η διαφάνεια, η κατανόηση των περιφερειακών ιδιαιτεροτήτων, η εκτίμηση της φέρουσας ικανότητας των δικαιούχων, η απλοποίηση του συστήματος διαχείρισης και ελέγχου χωρίς άσκοπες γραφειοκρατικές εμμονές, συνιστούν αυτό το πλαίσιο αρχών για την συνεργασία… Συνεχίζουμε με μεθοδικότητα και πολλή δουλειά να χτίζουμε τη Μακεδονία του 2030. Την σύγχρονη, έξυπνη, πράσινη και ανθρώπινη Περιφέρεια, που αντανακλά των καλύτερό μας εαυτό”, υπογράμμισε ο κ. Τζιτζικώστας.

Ο Περιφερειάρχης αναφέρθηκε επίσης σε δυο προκλήσεις: “Στο νέο ΕΣΠΑ 2021-2027, πέρα από τις παγκόσμιες προκλήσεις και κινδύνους που αντιμετωπίζουμε, υπάρχουν δύο ακόμα προκλήσεις, στις οποίες ως διοίκηση της Περιφέρειας Κεντρικής Μακεδονίας θα δώσουμε απαντήσεις: Πρώτον, στην αυξημένη χρηματοδότηση του Περιφερειακού Προγράμματος, όπου για ακόμα μία φορά θα αξιοποιήσουμε με τον καλύτερο και πιο αποτελεσματικό τρόπο όλους τους πόρους για να πιάσει τόπο, από το πρώτο μέχρι το τελευταίο ευρώ. Δεύτερον, στην τυπολογία των δράσεων σε όλους ανεξαιρέτως τους τομείς της οικονομικής και κοινωνικής ανάπτυξης της Περιφέρειας, που φροντίσαμε να ανταποκρίνονται στις πραγματικές ανάγκες και τα ισχυρά συγκριτικά πλεονεκτήματα του τόπου μας”.

Ποιοι είναι οι άξονες του Προγράμματος

Αναλύοντας τους άξονες προτεραιότητας του Προγράμματος, ο κ. Τζιτζικώστας ανά άξονα επισήμανε:

1.Πρώτος άξονας, ο παραγωγικός ανταγωνιστικός μετασχηματισμός της οικονομίας, με δράσεις που θα αγγίξουν τα 183 εκατομμύρια ευρώ, για:

-Την ενίσχυση της έρευνας και της καινοτομίας.

-Την αξιοποίηση των νέων προηγμένων τεχνολογιών.

-Την ανάπτυξη της ψηφιοποίησης προς όφελος των πολιτών και των επιχειρήσεων.

-Την ενίσχυση της ανάπτυξης και της ανταγωνιστικότητας των μικρομεσαίων επιχειρήσεων.

-Την εξειδίκευση σε περιφερειακό και τοπικό επίπεδο στο πλαίσιο της Στρατηγικής Έξυπνης Εξειδίκευσης.

2.Δεύτερος άξονας, η στήριξη της πράσινης και αειφόρου ανάπτυξης, με δράσεις που θα ξεπεράσουν τα 290 εκατομμύρια ευρώ, για:

-Την προώθηση μέτρων ενεργειακής απόδοσης και μείωσης των εκπομπών αερίων του θερμοκηπίου.

-Την ενσωμάτωση των ανανεώσιμων πηγών ενέργειας και την ενίσχυσης της ενεργειακής αυτονομίας σε κτιριακές εγκαταστάσεις και υποδομές.

-Την αντιμετώπιση της κλιματικής αλλαγής και την πρόληψη των κινδύνων.

-Την προστασία και τη διατήρηση του φυσικού περιβάλλοντος και των πράσινων υποδομών, με μείωση της ρύπανσης.

-Τη βιώσιμη διαχείριση και την πρόσβαση στο νερό.

-Τη μετάβαση στην κυκλική οικονομία.

3.Τρίτος άξονας, η εξασφάλιση της διασυνδεσιμότητας της Κεντρικής Μακεδονίας, με δράσεις προϋπολογισμού 105,5 εκατομμυρίων ευρώ, που ενισχύουν τη βιώσιμη, έξυπνη και ασφαλή κινητικότητα σε τοπικό, περιφερειακό και εθνικό επίπεδο.

4.Τέταρτος άξονας, η στήριξη της κοινωνικής συνοχής: Αφενός με δράσεις ύψους 211 εκατομμυρίων ευρώ από το Ευρωπαϊκό Ταμείο Περιφερειακής Ανάπτυξης, για νέα σχολεία, εκσυγχρονισμό των νοσοκομείων, ενίσχυση της κοινωνικής πρόνοιας, επέκταση των πολιτιστικών και τουριστικών υποδομών. Και αφετέρου με δράσεις ύψους 365,4 εκατομμυρίων ευρώ από το Ευρωπαϊκό Κοινωνικό Ταμείο, για την ισότιμη πρόσβαση στην απασχόληση και την εκπαίδευση, την κατάρτιση και αναβάθμιση δεξιοτήτων και τη στήριξη των ευάλωτων συμπολιτών μας.

5.Πέμπτος άξονας η Ολοκληρωμένη Χωρική Ανάπτυξη, με τους συνολικούς πόρους να αγγίζουν τα 258 εκατομμύρια ευρώ και δράσεις για την κοινωνική, οικονομική και περιβαλλοντική ανάπτυξη, με έμφαση στην ασφάλεια, τη φυσική κληρονομιά, τον τουρισμό και τον πολιτισμό.

Η Προϊσταμένη της Διαχειριστικής Αρχής της Περιφέρειας Κεντρικής Μακεδονίας Αγγελική Ωραιοπούλου ανέλυσε τους τομείς έργων και δράσεων, που θα χρηματοδοτηθούν ανά άξονα προτεραιότητας από το νέο ΕΣΠΑ της Περιφέρειας Κεντρικής Μακεδονίας:

ΑΞΟΝΑΣ 1: Παραγωγικός ανταγωνιστικός μετασχηματισμός της Κεντρικής Μακεδονίας

-Ανάπτυξη και ενίσχυση των ικανοτήτων Έρευνας και Καινοτομίας και αξιοποίηση προηγμένων τεχνολογιών - 82,5 εκ. ευρώ.

-Αξιοποίηση των οφελών της ψηφιοποίησης για τους πολίτες, τις εταιρείες, τους ερευνητικούς οργανισμούς και τις δημόσιες αρχές – 24 εκ. ευρώ.

-Ενίσχυση της βιώσιμης ανάπτυξης και της ανταγωνιστικότητας των Μικρομεσαίων Επιχειρήσεων και δημιουργία θέσεων εργασίας στις επιχειρήσεις αυτές, μεταξύ άλλων μέσω παραγωγικών επενδύσεων - 83,8 εκ. ευρώ.

ΑΞΟΝΑΣ 2: Στήριξη της πράσινης και αειφόρου ανάπτυξης στην Κεντρική Μακεδονία

-Προώθηση μέτρων ενεργειακή απόδοσης και μείωση των εκπομπών αερίων του θερμοκηπίου – 94,7 εκ. ευρώ.

-Προώθηση της προσαρμογής στην κλιματική αλλαγή και της πρόληψης του κινδύνου καταστροφών, της ανθεκτικότητας, λαμβάνοντας υπόψη προσεγγίσεις που βασίζονται στο οικοσύστημα – 60 εκ. ευρώ.

-Προαγωγή της πρόσβασης στην ύδρευση και της βιώσιμης διαχείρισης του νερού – 96 εκ. ευρώ.

-Προαγωγή της μετάβασης σε κυκλική οικονομία και αποδοτική ως προς τους πόρους οικονομία – 15 εκ. ευρώ.

-Ενίσχυση της προστασίας και της διατήρησης της φύσης, της βιοποικιλότητας και των πράσινων υποδομών, μεταξύ άλλων σε αστικές περιοχές, και μείωση όλων των μορφών ρύπανσης – 25 εκ. ευρώ.

ΑΞΟΝΑΣ 3: Εξασφάλιση της διασυνδεσιμότητας της Κεντρικής Μακεδονίας

-Ανάπτυξη και ενίσχυση βιώσιμης, ανθεκτικής στην κλιματική αλλαγή, έξυπνης και διατροπικής εθνικής, περιφερειακής και τοπικής κινητικότητας, με καλύτερη πρόσβαση στο Διευρωπαϊκό Δίκτυο Μεταφορών και διασυνοριακή κινητικότητα – 105,5 εκ. ευρώ.

ΑΞΟΝΑΣ 4: Προώθηση της Κοινωνικής Συνοχής στην Κεντρική Μακεδονία

-Βελτίωση της ισότιμης πρόσβασης σε ποιοτικές υπηρεσίες εκπαίδευσης, κατάρτισης και διά βίου μάθησης χωρίς αποκλεισμούς μέσω ανάπτυξης προσβάσιμων υποδομών και ενίσχυσης της ανθεκτικότητας της εξ αποστάσεως και διαδικτυακής εκπαίδευσης και κατάρτισης – 68 εκ. ευρώ.

-Εξασφάλιση ισότιμης πρόσβασης στην υγειονομική περίθαλψη και ενίσχυση της ανθεκτικότητας των συστημάτων υγείας, συμπεριλαμβανομένης της Πρωτοβάθμιας υγειονομικής περίθαλψης, και προώθηση της μετάβασης από την ιδρυματική φροντίδα στη φροντίδα που βασίζεται σε επίπεδο οικογένειας και τοπικής κοινότητας – 100 εκ. ευρώ.

-Ενίσχυση του ρόλου του πολιτισμού και του βιώσιμου τουρισμού στην οικονομική ανάπτυξη, την κοινωνική ένταξη και την κοινωνική καινοτομία – 43 εκ. ευρώ.

-Βελτίωση της πρόσβασης στην απασχόληση και μέτρα ενεργοποίησης για όλα τα άτομα που αναζητούν εργασία – 26,7 εκ. ευρώ.

-Προώθηση της ισόρροπης συμμετοχής των φύλων στην αγορά εργασίας, ισότιμων συνθηκών εργασίας και καλύτερης ισορροπίας μεταξύ επαγγελματικής και οικογενειακής ζωής – 2,5 εκ. ευρώ.

-Προώθηση της ίσης πρόσβασης σε ποιοτική και χωρίς αποκλεισμούς εκπαίδευση και κατάρτιση και της ολοκλήρωσής τους, ιδίως για τις μειονεκτούσες ομάδες – 70,6 εκ. ευρώ.

-Προαγωγή της ενεργητικής ένταξης για προώθηση των ίσων ευκαιριών, της απαγόρευσης των διακρίσεων και της ενεργού συμμετοχής, καθώς και βελτίωση της απασχολησιμότητας, ειδικότερα των μειονεκτουσών ομάδων – 10,6 εκ. ευρώ.

-Προώθηση της κοινωνικοοικονομικής ένταξης υπηκόων τρίτων χωρών, συμπεριλαμβανομένων των μεταναστών – 10 εκ. ευρώ.

-Προώθηση της κοινωνικονομικής ένταξης των περιθωριοποιημένων κοινοτήτων, όπως οι Ρομά – 5 εκ. ευρώ.

-Ενίσχυση της ισότιμης και έγκαιρης πρόσβασης σε ποιοτικές, βιώσιμες και οικονομικά προσιτές υπηρεσίες, συμπεριλαμβανομένων υπηρεσιών που προάγουν την πρόσβαση σε στέγαση και φροντίδα με επίκεντρο τον άνθρωπο – 234,8 εκ. ευρώ.

-Προώθηση της κοινωνικής ένταξης των ατόμων που αντιμετωπίζουν κίνδυνο φτώχειας ή κοινωνικού αποκλεισμού, συμπεριλαμβανομένων των απόρων και των παιδιών – 5,1 εκ. ευρώ.

ΑΞΟΝΑΣ 5: Προώθηση της Κοινωνικής Συνοχής στην Κεντρική Μακεδονία

-Ενίσχυση της ολοκληρωμένης και χωρίς αποκλεισμούς κοινωνικής, οικονομικής και περιβαλλοντικής ανάπτυξης, του πολιτισμού, της φυσικής κληρονομιάς, του βιώσιμου τουρισμού και της ασφάλειας στις αστικές περιοχές – 221,8 εκ. ευρώ.

-Ενίσχυση της ολοκληρωμένης και χωρίς αποκλεισμούς κοινωνικής, οικονομικής και περιβαλλοντικής τοπικής ανάπτυξης, του πολιτισμού, της φυσικής κληρονομιάς, του βιώσιμου τουρισμού και της ασφάλειας σε περιοχές πλην των αστικών – 36,1 εκ. ευρώ.

Η Προϊσταμένη Μονάδας Α2 Προγραμματισμού και Αξιολόγησης Πράξεων της Διαχειριστικής Αρχής της Περιφέρειας Κεντρικής Μακεδονίας για το νέο ΕΣΠΑ Στέλλα Αικατερινιάδου, αναφέρθηκε αναλυτικά στον προγραμματισμό των προσκλήσεων για την υποβολή προτάσεων χρηματοδότησης από το νέο ΕΣΠΑ για το πρώτο τετράμηνο του 2023 (Ιανουάριος – Απρίλιος), συνολικού ύψους άνω των 250 εκ. ευρώ.

Οι 18 προσκλήσεις είναι:

-Επενδυτικά Σχέδια Καινοτομίας.

-Πρόγραμμα «εξοικονόμησης κατ’ οίκον» (Εξοικονομώ – Αυτονομώ).

-Ανάπτυξη κτιριακών υποδομών σχολικής εκπαίδευσης.

-Προμήθεια εξοπλισμών τριτοβάθμιας εκπαίδευσης.

-Εξοπλισμός υποστήριξης ενός ανθεκτικού και χωρίς αποκλεισμούς συστήματος υγείας στην Κεντρική Μακεδονία – Α’ βάθμια Φροντίδα Υγείας.

-Εξοπλισμός υποστήριξης ενός ανθεκτικού και χωρίς αποκλεισμούς συστήματος υγείας στην Κεντρική Μακεδονία - Β’ βάθμια Φροντίδα Υγείας.

-Συνέχιση Δράσης Κέντρων Διημέρευσης – Ημερήσιας Φροντίδας Ατόμων με Αναπηρία (ΚΔΗΦ).

-Συνέχιση Δράσης Κέντρων Κοινότητας.

-Συνέχιση Δράσης Κέντρων Ημερήσιας Φροντίδας Ηλικιωμένων (ΚΗΦΗ).

-Προώθηση και υποστήριξη παιδιών για την ένταξή τους στην προσχολική εκπαίδευση καθώς και για τη πρόσβαση παιδιών σχολικής ηλικίας, εφήβων και ατόμων με αναπηρία, σε υπηρεσίες δημιουργικής απασχόλησης.

-Ολοκληρωμένες δράσεις ένταξης υπηκόων τρίτων χωρών στην αγορά εργασίας.

-Συνέχιση δράσης Δομών Παροχής Βασικών Αγαθών: Κοινωνικά Παντοπωλεία, Παροχή Συσσιτίων, Κοινωνικά Φαρμακεία.

-Συνέχιση δράσης Δομών Αστέγων.

-Συνέχιση δράσης «Ενίσχυση των υπηρεσιών πολιτισμικής διαμεσολάβησης σε Κέντρα Κοινότητας/Κέντρα Ένταξης Μεταναστών».

-Συνέχιση δράσης Στεγών Υποστηριζόμενης Διαβίωσης.

-Συνέχιση δράσης των Δομών προς όφελος των γυναικών και για την καταπολέμηση της βίας.

-Τεχνική Βοήθεια ΕΤΠΑ για την Διαχείριση και Παρακολούθηση του Προγράμματος και την Προβολή – Επικοινωνία.

-Τεχνική Βοήθεια ΕΚΤ+ για την Διαχείριση και Παρακολούθηση του Προγράμματος και την Προβολή – Επικοινωνία.

ΓΡΑΦΕΙΟ ΓΕΝΙΚΟΥ ΤΟΥΡΙΣΜΟΥ
ΑΛΑΤΣΙΔΗΣ ΑΧΙΛΛΕΑΣ
Χριστούγεννα
Σόφια- Φιλιππούπολη- Μονή Ρίλλα
από 23/12 - 26/12/22
▶ 27/11 Ημερήσια Μετέωρα-Τρίκαλα
▶ 3/12 - 4/12 Αδριανούπολη
▶ 17/12 Σαντάνσκι - Πετρίτσι
▶ 17/12 Ημερήσια Μπίτολα (Μοναστήρι)
▶ 5/1 - 8/1/23 Θεοφάνεια στο Οικουμενικό Πατριαρχείο
ΔΕΚΤΑ ΔΕΛΤΙΑ ΟΓΑ
ΤΗΛ. 2331028291 ΦΑΞ 2331021788
ΚΙΝ. 6932.274411 - ΟΙΚ. 23310 62283
elenarodo@yahoo.com

Την Παρασκευή 25 Νοεμβρίου στη Βέροια

«BILLIE & BELLOU: ΔΥΟ ΖΩΕΣ, ΔΥΟ ΖΑΡΙΕΣ», στην Αντωνιάδειο Στέγη

-Billie Holiday και Σωτηρία Μπέλλου σε ένα αναπάντεχο μουσικό ραντεβού με αφορμή την Παγκόσμια Ημέρα για την Εξάλειψη της Βίας κατά των Γυναικών

Το Κέντρο Συμβουλευτικής Υποστήριξης Γυναικών Δήμου Βέροιας υπό την αιγίδα της Αντιδημαρχίας Ισότητας Φύλων σε συνεργασία με την Κ.Ε.Π.Α. και το ΔΗ.ΠΕ.ΘΕ. Βέροιας παρουσιάζουν με αφορμή την Παγκόσμια Ημέρα Εξάλειψης Βίας κατά των Γυναικών την συναυλία «BILLIE & BELLOU: ΔΥΟ ΖΩΕΣ, ΔΥΟ ΖΑΡΙΕΣ» με Trio φωνή-πιάνο-κοντραμπάσο και συντελεστές τους: Ζωή Μάντζου – Τραγούδι, Αλέξανδρο Ιωσηφίδης – Πιάνο και Πάρη Τσενεκλίδης - Κοντραμπάσο

Παρασκευή 25 Νοεμβρίου 2022, ώρα 9μ.μ. στην Αντωνιάδειο Στέγη Γραμμάτων & Τεχνών με ελεύθερη είσοδο, μόνο με κάρτες ελεύθερης εισόδου (πληροφορίες – διάθεση καρτών ελεύθερης εισόδου: 3ος όροφος Χώρου Τεχνών, τηλ. 2331078100, 78101, 78113)

Μια απρόσμενη συνάντηση

Δύο καλλιτέχνιδες από δυο άκρες του κόσμου, ζώντας και δημιουργώντας την ίδιαπερίπου εποχή φτάνουν και ακουμπούν τον πυρήνα της ανθρώπινης ψυχής με ένα παράλληλο τρόπο. Τα κοινά τους πολλά: ασχολούνται και οι δύο με λαϊκές μουσικές, μουσικές που στην αρχή της καριέρας τους είναι περιθωριακές για το "έντεχνο" σύμπαν της μουσικής. Ζουν και οι δύο την άνοδο και την δόξα, από τα αλώνια στα σαλόνια σε 30 χρόνια. Διεκδικούν την αποδοχή της προσωπικότητας τους με κάθε τίμημα, δεν αλλάζουν την ψυχή τους για να πετύχουν αλλά απαιτούν από το σύμπαν να αλλάξει για να τις δεχτεί.

Σε μια αιώνια κόντρα με κάθε στερεότυπο, σε μια λυτρωτική σχέση και οι δυο με την τέχνη τους, τα κορίτσια γίνονται ιδέες. Αισθανόμαστε ένα χρέος να μην αφήσουμε το πνεύμα τους να αλλοτριωθεί μέσα σε ένα εμπορικό παραλήρημα, η Billie και η Μπέλλου δεν χωράνε σε αναβιώσεις. Είναι πάντα παρούσες στις δύσκολες στιγμές, να μας παρηγορούν και να μας παροτρύνουν να σηκώσουμε το κεφάλι και να αντιμετωπίσουμε αυτούς που μας ζητάνε υποταγή.

Ο σκοπός της ενορχήστρωσης που κάνουμε είναι διττός, περιέχει το δίπολο Ανατολή-Δύση που μας χαρακτηρίζει και μας δυναμώνει. Από τη μια να συστήσουμε το ελληνικό λαϊκό τραγούδι σε ένα διεθνές κοινό, με μια ενορχήστρωση που ν' ανοίγει τα αμάθητα αυτιά χωρίς να χάνει την ουσία της πρώτης δημιουργίας. Από την άλλη να βγάλουμε την jazz από την ακαδημαϊκή φορμόλη, να νοιώσουμε πόσο δυνατά λαϊκά τραγούδια είναι το Gloomy Sunday ή το My Solitude.

Παραγωγή: Κέντρο Συμβουλευτικής Υποστήριξης Γυναικών Δήμου Βέροιας σε συνεργασία με την Κ.Ε.Π.Α. Δήμου Βέροιας και το ΔΗ.ΠΕ.ΘΕ. Βέροιας

Διάρκεια συναυλίας 80'

Ημερομηνία: Παρασκευή 25 Νοεμβρίου 2022, ώρα 9μ.μ.

Χώρος: Αντωνιάδειος Στέγη Γραμμάτων & Τεχνών

Πληροφορίες – διάθεση καρτών ελεύθερης εισόδου: 3ος όροφος Χώρου Τεχνών, τηλ. 2331078100, 78101, 78113

Βεροιώτικα και Λαογραφικά

Όσιος Νικόδημος ο Νέος ο Βεροιεύς

Του Μάκη Δημητράκη

Γεννήθηκε στη Βέροια γύρω στα 1260 – 1270 από γονείς εύπορους και με μεγάλη παιδεία. Ανατράφηκε προσεκτικά και αντί των ανέσεων που μπορούσε να τύχει επέλεξε τον μοναχικό βίο και την ερημιά με τις κακουχίες και τις θλίψεις.

Στην αρχή της ασκητικής του ζωής βρέθηκε στη Σκήτη του Τιμίου Προδρόμου και αργότερα στη Μονή Σωτήρος του Χριστού την αποκαλούμενη του Φιλοκάλλους στη Θεσσαλονίκη από όπου εκδιώχθηκε αρκετές φορές γιατί κατηγορήθηκε ότι συναναστρεφόταν πόρνες.

Στην πραγματικότητα μοχθούσε να επαναφέρει στο δρόμο του Θεού τις πόρνες με μόνη συμφωνία να παραμείνουν στο εξής αρρύπαντες, γεγονός που εξόργισε τους φιλόπορνους οι οποίοι κινήθηκαν απειλητικά εναντίον του και τέλος τον κατέσφαξαν κάποια ημέρα που ο Νικόδημος βρισκόταν εκτός της Μονής.

Παρέδωσε το πνεύμα του στην αυλόπορτα της Μονής σε ηλικία περίπου 40 χρόνων αφού προηγουμένως ο ηγούμενος της Μονής τον κοινώνησε των Αχράντων Μυστηρίων.

Το τίμιο σώμα του - το 1307 ή 1308 – έθαψαν οι μοναχοί έξω από τη Μονή. Λίγα χρόνια αργότερα το σώμα του βρήκαν κάτοικοι της Θεσσαλονίκης, οδηγούμενοι από την ευωδιά του χώρου. Ήταν σώο και απείραχτο και οι πιστοί στη συνέχεια το ενταφίασαν με πολλές τιμές ενώ λίγο αργότερα στον ίδιο χώρο έκτισαν Ναό αφιερωμένο στον όσιο Νικόδημο η μνήμη του οποίου τιμάται στις 24 Νοεμβρίου, ημέρα της χειροτονίας του εις επίσκοπο, καθώς η ημέρα της κοιμήσεως του οσίου δεν είναι γνωστή. ενώ βιογράφος του υπήρξε ο Άγιος Φιλόθεος ο Κόκκινος, Πατριάρχης Κωνσταντινουπόλεως.

Δυστυχώς οι ιστορικές συγκυρίες δεν επέτρεψαν μέχρι σήμερα να ανευρεθεί ο Ναός του Οσίου Νικοδήμου αλλά ούτε και η Μονή Φιλοκάλλους.

Ο Ναός στη Βέροια

Στη συνοικία «Εργατικά» (εργατικές Κατοικίες) στις 21 Μαΐου 1992 θεμελιώθηκε ναός που εγκαινιάσθηκε στις 28 Ιουνίου 1998 και ο οποίος είναι αφιερωμένος στους ισαπόστολους Κων/νο και Ελένη αλλά και στον Οσιομάρτυρα Νικόδημο τον Βεροιαίο.

Ο Ναός κτίσθηκε σε οικόπεδο που παρεχώρησε ο Δήμος Βέροιας και οι κάτοικοι της συνοικίας πρόσφεραν ποικιλότροπα στην ανέγερση του τόσο με προσωπική εργασία όσο και με ερανικές προσφορές που διενήργησαν η ερανική επιτροπή και το εκκλησιαστικό συμβούλιο που αποτελούσαν οι Πρωτοπρεσβύτερος π. Δημήτριος Κοψιδάς, Ιωάννης Ιορδανίδης, Βλαδίμηρος Μεταλλίδης, Χρήστος Παπαδόπουλος και Κων/νος Κωνσταντινίδης.

Την Τετάρτη 7 Δεκεμβρίου

Γιορτή Ευρωπαϊκής βραδιάς κινηματογράφων στο ΣΤΑΡ της Βέροιας

Για πέμπτη συνεχόμενη χρονιά, το Creative Europe MEDIA – το πρόγραμμα της ΕΕ για την υποστήριξη του ευρωπαϊκού οπτικοακουστικού τομέα το οποίο εντάσσεται στο δίκτυο των Europa Cinemas διοργανώνει την «Ευρωπαϊκή Βραδιά Κινηματογράφου».

Πρόκειται για μια πρωτοβουλία που στοχεύει να φέρει την Ευρώπη πιο κοντά στους πολίτες της, γιορτάζοντας παράλληλα τον πλούτο και την ποικιλομορφία της ευρωπαϊκής κινηματογραφικής κουλτούρας.

Οι δωρεάν προβολές ευρωπαϊκών ταινιών που υποστηρίζονται από το MEDIA θα προσεγγίσουν περισσότερους από 8.000 θεατές σε 75 πόλεις σε όλη την Ευρώπη, ενισχύοντας τις προσωπικές συνδέσεις γύρω από μια κοινή ευρωπαϊκή ταυτότητα που βασίζεται στη διαφορετικότητα. Η πρωτοβουλία αυτή έχει αυξηθεί σημαντικά όλα αυτά τα χρόνια. Η πρώτη έκδοση το 2018 μέτρησε 34 θέατρα που συμμετείχαν. Η συμμετοχή αυξήθηκε σε 54 το 2019, στη συνέχεια σε 67 το 2020 και αφορούσε τουλάχιστον 71 χώρους το 2021. Το 2022, 75 κινηματογράφοι σε 26 χώρες της ΕΕ θα λάβουν μέρος στην πρωτοβουλία.

Οι συμμετέχοντες, όλοι πολύ δυναμικά μέλη των Europa Cinemas, θα επιλέξουν την ταινία που θα προβληθεί σύμφωνα με το ενδιαφέρον του κοινού τους.

Όλες οι προβολές θα συνοδεύονται από δραστηριότητες όπως παρουσιάσεις, Q&A με σκηνοθέτες, ηθοποιούς ή άλλα μέλη του κινηματογραφικού κλάδου καθώς και συζητήσεις, στις οποίες το κοινό θα έχει την ευκαιρία να συζητήσει την ταινία.

Η Ευρωπαϊκή Νύχτα Κινηματογράφου θα πραγματοποιηθεί στο ευρύτερο πλαίσιο του Μήνα Ευρωπαϊκού Κινηματογράφου (MOEF) από τις 13 Νοεμβρίου έως τις 10 Δεκεμβρίου 2022, μια πρωτοβουλία που ξεκίνησε φέτος η Ευρωπαϊκή Ακαδημία Κινηματογράφου σε συνεργασία με τα Europa Cinemas. Κατά τη διάρκεια τεσσάρων εβδομάδων, περισσότεροι από 100 κινηματογραφικοί χώροι μέλη του δικτύου Europa Cinemas σε όλη την Ευρώπη θα διοργανώσουν εκδηλώσεις γύρω από ευρωπαϊκές ταινίες.

Το MOEF θα ξεκινήσει στις 13 Νοεμβρίου με την Ευρωπαϊκή Ημέρα Κινηματογράφου Arthouse και την απονομή του Βραβείου Νέου Κοινού της EFA, θα διαρκέσει κατά τη διάρκεια της εβδομάδας European Cinema Night και θα κορυφωθεί στις 10 Δεκεμβρίου με την 35η Τελετή των Ευρωπαϊκών Βραβείων Κινηματογράφου στο Ρέικιαβικ της Ισλανδίας.

Στη Βέροια, και συγκεκριμένα στο Κινηματοθέατρο ΣΤΑΡ, θα προβληθεί η ταινία 'EIFFEL'. Για την ταινία θα μιλήσει ο καλλιτεχνικός Διευθυντής του Φεστιβάλ Κινηματογράφου Θεσσαλονίκης κ.Ορέστης Ανδρεαδάκης, ενώ αμέσως μετά θα ακολουθήσει συζήτηση με το κοινό.

Ώρα προσέλευσης : 19.00 Προβολή ταινίας : 19.30

Συζήτηση / q&a : 21.30

Η λίστα με όλες τις προβολές που πραγματοποιούνται στις 75 πόλεις είναι διαθέσιμη εδώ: https://europa.eu/!NbFxGQ

Για την συμμετοχή σας, υποχρεωτική η εγγραφή στην σελίδα μας: www.cinestar.gr

Τηλ επικοινωνίας: 2331022373

email: cinestar@otenet.gr

Επίσκεψη του Δ/ντη Δευτεροβάθμιας Ημαθίας στην Εθνική Βιβλιοθήκη Αργυρουπόλεως "Ο Κυριακίδης", της Ευξείνου Λέσχης Ποντίων Νάουσας

Την Πέμπτη, 17 Νοεμβρίου 2022, ο Διευθυντής της ΔΔΕ Ημαθίας, κ. Αθανάσιος Αλατζόγλου επισκέφθηκε την Εθνική Βιβλιοθήκη Αργυρουπόλεως "Ο Κυριακίδης", της Ευξείνου Λέσχης Ποντίων Νάουσας. Ο ίδιος και ο συνεργάτης του, κ. Χαρίλαος Καμπουρίδης, ξεναγήθηκαν από την γενική γραμματέα του Συλλόγου κα. Αθανασίου Γεωργία και τον εθελοντή κ. Χαράλαμπο Φανιάδη.

Ως απτό κομμάτι της Ιστορίας επιλέχθηκαν να παρουσιαστούν χειρόγραφα, αρχέτυπα και παλαίτυπα βιβλία της Συλλογής τα οποία μαγνήτισαν το ενδιαφέρον του κ. Αλατζόγλου ως προς το περιεχόμενο και της ιστορία τους. Στο περιθώριο της ξενάγησης, έγινε αναφορά στις δράσεις προβολής της Βιβλιοθήκης και απαντήθηκαν ερωτήσεις που αφορούν στο γενικότερο περιεχόμενο αυτής καθώς και στα υπόλοιπα κειμήλια που έφεραν οι Αργυροπολίτες στη Νάουσα, όπως οικοσκευή, αυθεντικές φορεσιές και ιερά σκεύη.

Επιστολή Καρανικόλα σε Μητσοτάκη για την στήριξη της «ΒΑΡΒΑΡΕΣΟΣ Α.Ε." και τη διάσωση των θέσεων εργασίας

Επιστολή προς τον Πρωθυπουργό κ. Κυριάκο Μητσοτάκη απέστειλε χθες Τρίτη 22.11.2022 ο Δήμαρχος Νάουσας Νικόλας Καρανικόλας. Ο κ Καρανικόλας επισημαίνει στην επιστολή του, μεταξύ άλλων, την αναγκαιότητα μέτρων στήριξης και εξυγίανσης της κλωστοϋφαντουργίας ΒΑΡΒΑΡΕΣΟΣ Α.Ε. και διάσωσης εκατοντάδων θέσεων εργασίας.

Στην επιστολή του ο Δήμαρχος Νάουσας αναφέρει:

«Αξιότιμε κύριε Πρωθυπουργέ,

σήμερα στην πόλη της Νάουσας η εταιρεία ΒΑΡΒΑΡΕΣΟΣ Α.Ε. αποτελεί μια σημαντικότατη παραγωγική βιομηχανία, η οποία λειτουργεί αδιάλειπτα για 60 και πλέον έτη. Διαθέτει σύγχρονες παραγωγικές μονάδες στη Νάουσα, στις οποίες απασχολείται μόνιμο προσωπικό που είναι κυρίως νέοι άνθρωποι, οικογενειάρχες όλοι κάτοικοι της περιοχής μας.

Το τρέχον έτος ξεκίνησε η διαδικασία εξυγίανσης της εταιρείας, σύμφωνα με τον ν. 4738/2020. Η Διοίκηση της εταιρείας κατόρθωσε να φέρει πρόταση στις πιστώτριες τράπεζες-διαχειριστές (Intrum, Cepal, QQuantum και ΕΤΕ) παρ' όλο το παγκοσμίως δυσμενές επενδυτικό κλίμα και την αβεβαιότητα στις αγορές. Δυστυχώς οι πιστώτριες τράπεζες και οι διαχειριστές λειτουργούν με δικούς τους ρυθμούς και δεν προχωρούν σε λύση. Το ζητούμενο είναι να δεχτούν οι ανωτέρω αναφερόμενοι την μοναδική πρόταση εξυγίανσης της εταιρείας, που υπάρχει από πλευράς επενδυτή και επίσης να δεχτούν να εκχωρηθεί στον επενδυτή η πρώτη προσημείωση επί των ακινήτων της εταιρίας για τα ποσά που θα χρηματοδοτήσει. Είναι κρίμα να χαθεί αυτή η ευκαιρία που ακόμα υπάρχει, σε μια περιοχή που έχει δοκιμαστεί από την ανεργία.

Η ιστορία και η επιχειρηματική δραστηριότητα της κλωστοϋφαντουργίας ΒΑΡΒΑΡΕΣΟΣ Α.Ε. όπως προκύπτει από τα επίσημα στοιχεία καταδεικνύει ότι ακολουθεί με συνέπεια ένα σαφές επιχειρηματικό πλάνο με συγκεκριμένους στόχους. Οι βασικοί μέτοχοι επένδυσαν σημαντικά κεφάλαια στον τόπο μας επεκτείνοντας και εκσυγχρονίζοντας την επιχείρηση.

Η εταιρεία σε πλήρη ανάπτυξή της απασχολεί εξειδικευμένο προσωπικό 220 ατόμων. Παράγει αειφόρα προϊόντα κλωστοϋφαντουργίας υψηλής ποιότητας και καινοτομίας, εκ των οποίων το 95 % εξάγεται άμεσα. Είναι ο σημαντικότερος οικονομικός φορέας στην περιοχή της Νάουσας Ημαθίας.

Την τελευταία δεκαετία η εταιρεία πραγματοποίησε πωλήσεις 200 εκ. €, εξαγωγές σε 33 χώρες και κατέβαλε στους εργαζόμενους περισσότερα από 60 εκ. € για μισθούς και ασφαλιστικές εισφορές. Αξιοποίησε ποσότητες Ελληνικού βαμβακιού, περί τα 100 εκ. €, μεταποιώντας και δίνοντας υπεραξία στην Ελληνική αγροτική παραγωγή. Προσέφερε εργασία ύψους 10 εκ. € σε τοπικές εταιρίες μεταφορών, υποστήριξης, εμπορίου, κλπ και τα τελευταία 5 χρόνια πραγματοποίησε επενδύσεις ύψους 4,8 εκ. €, όπου οι κύριοι μέτοχοί της συμμετείχαν με αύξηση μετοχικού κεφαλαίου 1,4 εκ €. Οι τράπεζες καθυστέρησαν την υλοποίηση της χρηματοδότησης του επενδυτικού προγράμματος κατά 2,5 χρόνια.

Η εν λόγω επιχείρηση πρέπει να σωθεί και να διατηρηθεί διότι είναι λειτουργικά βιώσιμη, έχει σύγχρονο μηχανολογικό εξοπλισμό και ανθρώπινο δυναμικό με υψηλή τεχνογνωσία.

Επισημαίνεται ότι η εταιρεία ΒΑΡΒΑΡΕΣΟΣ Α.Ε. είναι η μόνη εταιρεία που απέμεινε στον χώρο της κλωστοϋφαντουργίας σε μια περιοχή που μαστίζεται από υψηλό δείκτη ανεργίας εδώ και πολλά χρόνια. Είναι χαρακτηριστικό ότι στην περιοχή της Νάουσας απασχολούνταν περισσότερα από 4.000 άτομα στον κλάδο της κλωστοϋφαντουργίας, ενώ σήμερα δραστηριοποιούνται μόνο οι εργαζόμενοι της εταιρείας.

Άλλωστε είναι γνωστό ότι η Νάουσα βιώνει έντονα εδώ και χρόνια τις αρνητικές συνέπειες της αποβιομηχάνισης από το κλείσιμο μεγάλων και ιστορικών βιομηχανιών κλωστοϋφαντουργίας (ΒΕΤΛΑΝΣ, ΠΕΛΛΑ ΟΛΥΜΠΟΣ, ΤΡΙΚΟΛΑΝ, ΚΛΩΣΤΗΡΙΑ ΝΑΟΥΣΗΣ κ.α.), γεγονός που οδήγησε σε εκρηκτική αύξηση της ανεργίας.

Ο κίνδυνος να κλείσει η εν λόγω κλωστοϋφαντουργία θα έχει δυσμενείς συνέπειες, αφού θα οδηγήσει στην συρρίκνωση του παραγωγικού ιστού της περιοχής, την απώλεια πολύτιμων θέσεων εργασίας με δραματικές επιπτώσεις για την τοπική οικονομία και την κοινωνική συνοχή. Αρκεί να αναλογισθείτε τι σημαίνει για μια πόλη των 20.000 κατοίκων, όπως είναι η Νάουσα, να βρεθούν στο δρόμο 200 εργαζόμενοι πλέον των άλλων που ως εξωτερικοί συνεργάτες υποστηρίζουν την παραγωγή της ΒΑΡΒΑΡΕΣΟΣ Α.Ε. (κατ' αναλογία η απώλεια 200 και πλέον θέσεων εργασίας στη Νάουσα εκτιμάται ότι θα σήμαινε αντίστοιχα απώλεια περίπου 50.000 θέσεων στο λεκανοπέδιο).

Είναι γνωστό ότι η Ελληνική οικονομία διανύει μια ιδιαίτερη κρίσιμη περίοδο, με αναπτυξιακή πορεία, αλλά και με συσσωρευμένα διαρθρωτικά προβλήματα. Ωστόσο, θεωρούμε ότι η ενδυνάμωση και η στήριξη της παραγωγής αποτελεί την αιχμή του δόρατος στην προσπάθεια που γίνεται για ανάπτυξη και αυτάρκεια.

Για τους λόγους αυτούς αξιότιμε κύριε Πρωθυπουργέ, σας υποβάλλουμε αίτημα του Δήμου Νάουσας, όπως ενστερνισθείτε το μέγεθος του προβλήματος και σας απευθύνουμε παράλληλα έκκληση να υποστηρίξετε άμεσα και με νόμιμα μέτρα την εξυγίανση της ΒΑΡΒΑΡΕΣΟΣ Α.Ε., που θα διασφαλίσει και πλήθος άλλων επιχειρηματικών δραστηριοτήτων που λειτουργούν δορυφορικά της εταιρείας στην περιοχή μας.

Με αυτόν τον τρόπο θα στηριχθεί η προσπάθεια για την αποφυγή περαιτέρω αποβιομηχάνισης του τόπου μας, αύξησης της ανεργίας, μείωσης του εισοδήματος και συρρίκνωσης των εναλλακτικών πηγών απασχόλησης».

Το βιβλίο της Μαρίας Καβάλα «Νεότερος ελληνικός εβραϊσμός» παρουσιάζεται σήμερα στο Βυζαντινό Μουσείο Βέροιας

Οι Φίλοι του Πολυκεντρικού Μουσείου των Αιγών και του Δικτύου του σε συνεργασία με την Εφορεία Αρχαιοτήτων Ημαθίας και τον εκδοτικό οίκο University Studio Press, σας προσκαλούν σήμερα Τετάρτη (23/11) και ώρα 19:00 στην παρουσίαση του βιβλίου της Μαρίας Καβάλα (Επ. Καθηγήτρια Πολιτικών Επιστημών Α.Π.Θ.) με τίτλο «Νεότερος ελληνικός εβραϊσμός (Η δυναμική παρουσία, η οδυνηρή απουσία, το σήμερα)», που θα πραγματοποιηθεί στο Βυζαντινό Μουσείο της Βέροιας («Υπόγειο της Μνήμης»).

Για το βιβλίο θα μιλήσουν οι: Βασιλική Λάζου, Δρ. Ιστορίας, διδάσκουσα στο Τμήμα Πολιτικών Επιστημών Α.Π.Θ., Κώστας Τζιάρας, Δρ. Τμήματος Πολιτικών Επιστημών Α.Π.Θ. και η επιμελήτρια του βιβλίου Μαρία Καβάλα. Την παρουσίαση και την συζήτηση συντονίζει ο Γιώργος Λιόλιος, δικηγόρος-συγγραφέας.

Η εκδήλωση υποστηρίζεται με ταυτόχρονη απομακρυσμένη παρακολούθηση στον σύνδεσμο:

https://us06web.zoom.us/j/81567400436?pwd=eENIR3VIRWx1ODg4RHRQKzE5WTU1dz09

ΕΡΓΑΣΤΗΡΙΟ ΦΥΣΙΚΟΘΕΡΑΠΕΙΑΣ
Κωστοπούλου Μαρία
Πτυχιούχος ΦυσικοΘεραπεύτρια ,Pt
Κέννεντυ 17 Μελίκη Τηλ. 6978008909
- Θεραπείες κατ΄οίκον
- Αποκατάσταση μυοσκελετικών κακώσεων
- Αποκατάσταση νευρολογικών παθήσεων
- Μυοχαλαρωτικό μασάζ
- Μασάζ κυτταρίτιδας
- Πρωτοποριακή θεραπευτική προσέγγιση Ergontechnique

Cook-Shop
ΚΟΥΖΙΝΙΚΑ
ΒΕΡΟΙΑ
Πρ. Ηλία 15, 59100, Βέροια - τηλ. 23311 00911
cookshopver@gmail.com

ΙΔΙΩΤΙΚΟ ΓΡΑΦΕΙΟ ΔΗΜΟΣΙΑΣ ΥΓΕΙΑΣ
ΑΠΟΛΥΜΑΝΣΗ ΗΜΑΘΙΑΣ
ΑΠΟΛΥΜΑΝΣΕΙΣ (Συμπεριλαμβανομένου και του κορωνοϊού COVID-19)
ΧΩΡΩΝ – ΙΔΡΥΜΑΤΩΝ – ΣΧΟΛΕΙΩΝ ΟΧΗΜΑΤΩΝ – ΥΠΗΡΕΣΙΩΝ κ.λ.π.
Πιστοποίηση Εφαρμογών με ISO 9001/2015
ΕΝΤΟΜΟΚΤΟΝΙΕΣ - ΜΥΟΚΤΟΝΙΕΣ
Υπεύθυνοι εφαρμογών:
Ιωακειμίδης Βασίλειος – Υγιεινολόγος
Ιωακειμίδης Θεμιστοκλής - Γεωπόνος
ΑΡ. ΑΔΕΙΑΣ ΥΠ. ΓΕΩΡΓΙΑΣ: 124922/31-12-2008
Π. ΤΣΑΛΔΑΡΗ 2 (Πλ. Αγ. Αντωνίου) ΒΕΡΟΙΑ
ΤΗΛ. - FAX: 23310 66501 - ΚΙΝΗΤΟ: 6944995049
email: apolimansi_imathias@yahoo.gr

Ηχηρό μήνυμα κατά κακοποίησης των παιδιών στάλθηκε στην εκδήλωση του Δήμου Νάουσας και της Π.Ε. Ημαθίας

Ηχηρό μήνυμα κατά της κακοποίησης παιδιών στάλθηκε, μέσω των σημαντικών ομιλιών και παρουσιάσεων διακεκριμένων ομιλητών και επιστημόνων, στην εκδήλωση του Δήμου Νάουσας και της Π.Ε. Ημαθίας, που πραγματοποιήθηκε το απόγευμα του Σαββάτου (19.11.2022) στην αίθουσα ΕΡΙΑ, στη Νάουσα, στο πλαίσιο της Παγκόσμιας Ημέρας κατά της Κακοποίησης των Παιδιών & των Δικαιωμάτων του Παιδιού.Στην εκδήλωση, χαιρετισμό απηύθυναν ο Δήμαρχος Νάουσας Νικόλας Καρανικόλας, εκπρόσωπος του Μητροπολίτη Βεροίας, Ναούσης και Καμπανίας, εκπρόσωπος του Αντιπεριφερειάρχη της Π.Ε. Ημαθίας και της Ένωσης Συλλόγων Γονέων και Κηδεμόνων Νάουσας. Την εκδήλωση με θέμα «Δικαιώματα του παιδιού: πως διαχειριζόμαστε την βία στην ζωή των παιδιών μας σήμερα», συντόνισαν ο Αντιδήμαρχος Παιδείας Βασίλης Τζουβάρας και η Πρόεδρος του Νομικού Προσώπου Κοινωνικής Προστασίας και Αλληλεγγύης Στέλλα Αραμπατζή.Οι παρευρισκόμενοι είχαν την ευκαιρία να παρακολουθήσουν τις σημαντικές τοποθετήσεις από διακεκριμένους ομιλητές και επιστήμονες από φορείς και συλλόγους και συγκεκριμένα από την Διεύθυνση Δίωξης Ηλεκτρονικού Εγκλήματος, τον Συνήγορο του Παιδιού, το «Χαμόγελο του Παιδιού», τους Συλλόγους «Πρωτοβουλία για το Παιδί» και «ΜαμΑ Βέροιας», καθώς και χορευτική δράση από μαθήτριες του Πολιτιστικού Συλλόγου «Body Control».

Άννα Μισέλ Ασημακοπούλου: «Η Ελλάδα δεν έχει κάνει και δεν θα κάνει ποτέ εκπτώσεις σε ζητήματα που αφορούν στο Κράτος Δικαίου»

Με αφορμή την κατάθεση σε διαβούλευση του Σχεδίου Νόμου, με τίτλο «Διαδικασία άρσης του απορρήτου των επικοινωνιών, κυβερνοασφάλεια και προστασία προσωπικών δεδομένων πολιτών», η Ευρωβουλευτής και Εκπρόσωπος Τύπου της Ευρωομάδας της Νέας Δημοκρατίας, κα Άννα-Μισέλ Ασημακοπούλου, έκανε την ακόλουθη δήλωση:

«Η ελληνική Κυβέρνηση είναι συνεπής και τηρεί στο έπακρο τα όσα δήλωσε στα μέλη της Επιτροπής PEGA, κατά την πρόσφατη επίσκεψή τους στην Ελλάδα. Η Ελλάδα πλέον γίνεται η πρώτη χώρα, πανευρωπαϊκά, που απαγορεύει τη χρήση, εμπορία και κατοχή κακόβουλου λογισμικού παρακολούθησης στην επικράτειά της.

Η χώρα μας συνεργάστηκε, από την πρώτη στιγμή, στενά με τα αρμόδια ευρωπαϊκά όργανα, διευκολύνοντας το έργο τους, σε αντίθεση με άλλα κράτη-μέλη.

Με την ψήφιση του συγκεκριμένου νομοσχεδίου, ενισχύεται το πλαίσιο άρσης του απορρήτου, για λόγους εθνικής ασφαλείας, με πλήρη θεσμικά εχέγγυα. Προμετωπίδα των προτεινόμενων παρεμβάσεων στη λειτουργία της ΕΥΠ και των λοιπών κρατικών υπηρεσιών αποτελεί η διαφάνεια και η λογοδοσία.

Η Ελλάδα δεν έχει κάνει και δεν θα κάνει ποτέ εκπτώσεις σε ζητήματα που αφορούν στο Κράτος Δικαίου».

Συγκεκριμένα, με το Σχέδιο Νόμου που τέθηκε σε διαβούλευση εκσυγχρονίζεται η διαδικασία άρσης του απορρήτου των επικοινωνιών, με τη διασφάλιση όλων των απαιτούμενων εγγυήσεων.

Προβλέπεται η αναδιάρθρωση της ΕΥΠ για τη βελτιστοποίηση της δράσης της και θεσμοθετείται η ποινικοποίηση της εμπορίας, κατοχής και χρήσης κακόβουλου λογισμικού παρακολούθησης. Επιπλέον, λαμβάνεται μέριμνα για την οργανική και λειτουργική αναβάθμιση του επιπέδου κυβερνοασφάλειας στη χώρα, καθώς και για τη βέλτιστη ενσωμάτωση, στο εθνικό δίκαιο, της Οδηγίας για την προστασία των φυσικών προσώπων, ως προς την επεξεργασία δεδομένων προσωπικού χαρακτήρα.

Ειδικότερα:

1. Συγκροτείται εντός της ΕΥΠ Μονάδα Εσωτερικού Ελέγχου, η οποία θα ερευνά ζητήματα διαφθοράς και παράβασης καθήκοντος μέσα στην υπηρεσία.

2. Διοικητής της ΕΥΠ μπορεί να ορίζεται μόνο διπλωμάτης ή απόστρατος ανώτατος αξιωματικός, ως υποδιοικητές μόνο δημόσιοι λειτουργοί, ενώ αποκλείονται οι ιδιώτες.

3. Προσδιορίζεται η έννοια της εθνικής ασφάλειας, στη βάση της οποίας μπορεί να ζητηθεί η άρση του απορρήτου. Με τον τρόπο αυτό οριοθετείται η δράση των φορέων του Δημοσίου, που επικαλούνται λόγους εθνικής ασφάλειας.

4. Καθιερώνεται ειδική διαδικασία για την άρση του απορρήτου των πολιτικών προσώπων, με αυστηρά κριτήρια που την καθιστούν εξαιρετικά δυσχερή. Πλέον, αίτημα μπορεί να υποβάλει η ΕΥΠ μόνο για άμεση και εξαιρετικά πιθανή διακινδύνευση της εθνικής ασφάλειας, με την άδεια του Προέδρου της Βουλής και με τη σύμφωνη γνώμη δύο εισαγγελέων.

5. Η κατοχή ή εμπορία κακόβουλου λογισμικού τιμωρείται με ποινή φυλάκισης, χωρίς οποιαδήποτε άλλη προϋπόθεση. Επιπλέον, η χρήση κακόβουλου λογισμικού τιμωρείται, ως κακούργημα, με ποινή κάθειρξης, έως 10 χρόνια.

6. Οποιοσδήποτε μπορεί να λαμβάνει γνώση ότι έχει γίνει άρση απορρήτου τού τηλεφώνου του, για λόγους εθνικής ασφάλειας, μετά από την παρέλευση τριών ετών από τη λήξη της.

7. Τυποποιείται η διαδικασία για την καταστροφή αρχείων, που αφορούν στην άρση του απορρήτου. Η καταστροφή του περιεχομένου, που προέκυψε από την άρση του απορρήτου, προβλέπεται μετά την παρέλευση εξαμήνου, ενώ η καταστροφή του φακέλου της υπηρεσίας, με τα στοιχεία που τεκμηρίωσαν το αίτημα της άρσης του απορρήτου, προβλέπεται μετά από 10 χρόνια.

Αποτελέσματα εκλογών για την ανάδειξη νέας Εκτελεστικής Γραμματείας στο Νομαρχιακό Τμήμα ΑΔΕΔΥ Ημαθίας

Αποτελέσματα εκλογών για την ανάδειξη νέας Εκτελεστικής Γραμματείας στο Νομαρχιακό Τμήμα ΑΔΕΔΥ Ημαθίας
Εγγεγραμμένοι: 92 Ψήφισαν: 88
Άκυρα-Λευκά: 0 Έγκυρα: 88
ΔΑΚΕ: 32 ψήφοι και 4 έδρες
ΑΓΩΝΙΣΤΙΚΗ ΕΝΩΤΙΚΗ ΕΚΚΙΝΗΣΗ (ΣΥΡΙΖΑ): 22 ψήφοι και 2 έδρες
ΑΓΩΝΙΣΤΙΚΗ ΣΥΣΠΕΙΡΩΣΗ (ΠΑΜΕ): 17 ψήφοι και 2 έδρες
ΑΓΩΝΙΣΤΙΚΕΣ ΠΑΡΕΜΒΑΣΕΙΣ ΣΥΣΠΕΙΡΩΣΕΙΣ ΚΙΝΗΣΕΙΣ: 10 ψήφοι και 1 έδρα
ΔΗΜΟΚΡΑΤΙΚΗ ΣΥΝΔΙΚΑΛΙΣΤΙΚΗ ΠΡΩΤΟΠΟΡΙΑ (ΔΗΣΥ): 7 ψήφοι και 0 έδρες
Εκλέγονται:
ΔΑΚΕ: Κακαγιάννης Θεόδωρος, Μιχαηλίδου Σταυρούλα, Καραφυλλίδου Ελένη, Διαμαντοπούλου Μαρία
ΑΓΩΝΙΣΤΙΚΗ ΕΝΩΤΙΚΗ ΕΚΚΙΝΗΣΗ (ΣΥΡΙΖΑ): Χειμώνας Αθανάσιος, Σαράντη Βαρβάρα
ΑΓΩΝΙΣΤΙΚΗ ΣΥΣΠΕΙΡΩΣΗ (ΠΑΜΕ): Χατζησάββας Παναγιώτης, Ρηγόπουλος Κώστας
ΑΓΩΝΙΣΤΙΚΕΣ ΠΑΡΕΜΒΑΣΕΙΣ ΣΥΣΠΕΙΡΩΣΕΙΣ ΚΙΝΗΣΕΙΣ: Μελιόπουλος Γιάννης

Το ΥπΑΑΤ απαντάει σε Ερώτηση Βελόπουλου για την καταστροφή αγροτικής παραγωγής στον Αρχάγγελο Ημαθίας

Ερώτηση στη Βουλή προς τον Υπουργό Αγροτικής Ανάπτυξης και Τροφίμων, κατέθεσε ο πρόεδρος της Ελληνικής Λύσης, στις 13 Σεπτεμβρίου 2022, με θέμα «Καταστροφή αγροτικής παραγωγής στον Αρχάγγελο Ημαθίας». Μαζί με την ερώτηση ο Κυριάκος Βελόπουλος αποστέλλει και την απάντηση του υπουργού:

Στην Ερώτηση αναφέρει:

«Κύριε Υπουργέ,

Σύμφωνα με ενημέρωση αγροτών Νάουσας, σφοδρότατη χαλαζόπτωση έπληξε μέσα Ιουνίου τον Αρχάγγελο Νάουσας Ημαθίας, η οποία προκάλεσε πολύ σοβαρές ζημιές στις καλλιέργειες της περιοχής. Η καταστροφή δεν επικεντρώνεται μόνο στις καλλιέργειες της περιοχής αλλά και στα οπωροφόρα δέντρα της. Στην ευρύτερη περιοχή και σε έκταση 25.000 στρεμμάτων καλλιεργούνται βαμβάκι, παντζάρια, κολοκύθες, καλαμπόκι και ακτινίδια. Αναφορές καταστροφών υπάρχουν και σε άλλες περιοχές της Ημαθίας, όπως στην Κουλούρα και στα Καβάσιλα.

Με δεδομένα όλα τα παραπάνω,

Ερωτάται ο κ. Υπουργός:

Διενεργήσατε τους ενδεδειγμένους ελέγχους, προκειμένου να διαπιστωθεί το μέγεθος των καταστροφών στην αγροτική παραγωγή των αναφερόμενων περιοχών της Ημαθίας, ώστε εν συνεχεία να αποδοθούν οι ανάλογες αποζημιώσεις στους πληγέντες αγρότες;»

Η Απάντηση του υφυπουργού Γιώργου Στύλιου, στις 9 Νοεμβρίου 2022:

«Για τις ζημιές που προκλήθηκαν από βροχόπτωση τον Ιούνιο 2022 σε διάφορες καλλιέργειες (δενδρώδεις καλλιέργειες, βαμβάκια, καλαμπόκια, σιτηρά, κηπευτικά κ.λ.π) στην Π.Ε Ημαθίας, διενεργήθηκαν από τις υπηρεσίες του ΕΛ.Γ.Α. οι απαραίτητες επισημάνσεις για την τεκμηρίωση των ζημιών σύμφωνα με τον Κανονισμό Ασφάλισης Φυτικής Παραγωγής, έγιναν 15 αναγγελίες και υποβλήθηκαν 48 δηλώσεις ζημίας.

Το έργο των εκτιμήσεων έχει ήδη ολοκληρωθεί.

Σημειώνεται ότι για την έγκαιρη ολοκλήρωση του έργου των εκτιμήσεων το αρμόδιο υποκατάστημα ΕΛΓΑ ενισχύθηκε με επιπλέον προσωπικό, εποχικό και μόνιμο με μετακίνηση από άλλα υποκαταστήματα.

Θα ακολουθήσει η προβλεπόμενη διαδικασία κοινοποίησης των πορισμάτων και καταβολής των αποζημιώσεων στους ασφαλιστικά ενήμερους παραγωγούς μετά τη διασταύρωση με το αρχείο ΟΣΔΕ 2022.

Τονίζεται δε ότι πλέον η καταβολή των αποζημιώσεων ξεκινά την ίδια χρονιά που συμβαίνει το ζημιογόνο αίτιο και ολοκληρώνεται το αργότερο αρχές της επόμενης, σε αντίθεση με την πρακτική προηγούμενων ετών που η καταβολή ολοκληρωνόταν στο τέλος του επομένου έτους, δηλαδή ως και 17 μήνες αργότερα. Και μάλιστα η αποζημίωση εξοφλείται σε μία δόση σε αντίθεση με το παρελθόν που εξοφλούνταν σε δύο και τρεις δόσεις».

Μικρές ιστορίες του Μουντιάλ
ΠΡΟΣΩΠΑ ΚΑΙ ΣΤΙΓΜΕΣ ΤΟΥ ΠΑΓΚΟΣΜΙΟΥ ΚΥΠΕΛΟΥ
ΑΠΟ ΤΟΝ «ΑΚΟΥ 99,6» ΚΑΙ ΤΙΣ ΣΕΛΙΔΕΣ ΤΟΥ «ΛΑΟΥ»

Ουρουγουάη 1930: Το ξεκίνημα της ιστορίας

του Χρήστου Μπλατσιώτη

Στις αρχές του 20ου αιώνα, η μοναδική παγκόσμια ποδοσφαιρική διοργάνωση που υπήρχε ήταν το ολυμπιακό τουρνουά που διεξάγονταν κάθε τέσσερα χρόνια στο πλαίσιο των Ολυμπιακών Αγώνων. Όμως λίγο πριν την έναρξη τον Ολυμπιακών Αγώνων του 1928 στο Άμστερνταμ προέκυψε μια τεράστια διαφωνία που έμελλε να είναι καθοριστική για το μέλλον του ποδοσφαίρου.

Ήταν η εποχή που ξεκινούσαν να μεσουρανούν διάσημα ονόματα ποδοσφαιριστών, οι πρώτοι επαγγελματίες του σπορ που εξελίσσονταν σε ινδάλματα του κόσμου και γίνονταν αντικείμενο λατρείας και μεγάλης δημοσιότητας. Ο Ρικάρντο Ζαμόρα της Εσπανιόλ, ο Τζιουζέπε Μεάτσα της Ίντερ, ο Χοσέ Λεάντρο Αντράντε της Νασιονάλ από την Ουρουγουάη,ο Μπίλι Ντίν της αγγλικής Έβερτον και πολλοί ακόμη.

Παρ΄όλα αυτά, η Διεθνής Ολυμπιακή Επιτροπή επέμενε ότι οι ποδοσφαιρικές ομάδες που θα συμμετείχαν σε Ολυμπιακούς Αγώνες έπρεπε να αποτελούνται μόνο από ερασιτέχνες αντίθετα με την Διεθνή Ποδοσφαιρική Ομοσπονδία που επέμενε ότι οι επαγγελματίες ποδοσφαιριστές έπρεπε να συμμετέχουν κανονικά διότι χωρίς αυτούς το ολυμπιακό τουρνουά δεν θα είχε αξία για τον κόσμο και μπορεί να λειτουργούσε ακόμη και σε βάρος του αθλήματος.

Η εθνική Αργεντινής μπαίνοντας στο γήπεδο (Ουρουγουάη 1930)

Λύση δεν βρέθηκε κι έτσι η Διεθνής Ολυμπιακή Επιτροπή ανακοίνωσε ότι από την επόμενη Ολυμπιάδα, το 1932 στο Λος Άντζελες, το ποδόσφαιρο δεν θα περιλαμβάνονταν στα αθλήματα των Ολυμπιακών Αγώνων και θα «έβγαινε» από το πρόγραμμα τους.

1928: Η ΑΠΟΦΑΣΗ ΓΙΑ ΤΗΝ ΠΡΩΤΗ ΔΙΟΡΓΑΝΩΣΗ

Η αντίδραση της «άλλης» πλευράς εκδηλώθηκε αμέσως. Στις 26 Μαΐου 1928, η Διεθνής Ποδοσφαιρική Ομοσπονδία πραγματοποίησε το συνέδριό της στο Άμστερνταμ και με συντριπτική πλειοψηφία αποφάσισε να διοργανώσει το πρώτο Παγκόσμιο Κύπελλο Ποδοσφαίρου και όρισε ως πρώτη χρονιά του τουρνουά, το καλοκαίρι του 1930

Αμέσως μόλις έγινε γνωστή η απόφαση για τη διεξαγωγή του πρώτου παγκόσμιου κυπέλου της ιστορίας, πέντε χώρες υπέβαλαν αίτηση για να φιλοξενήσουν τη διοργάνωση. Η Ιταλία, η Σουηδία, η Ολλανδία, η Ισπανία και η Ουρουγουάη. Η υποψηφιότητα της Ουρουγουάης όμως έδειχνε η ισχυρότερη. Η εθνική ομάδα της χώρας είχε κατακτήσει το χρυσό μετάλλιο στις δύο τελευταίες Ολυμπιάδες και κατείχε επίσημα έναν τίτλο παγκόσμιας πρωταθλήτριας, αναλάμβανε να κατασκευάσει με έξοδά της, ένα νέο σύγχρονο στάδιο στην πρωτεύουσα Μοντεβιδέο για να γίνουν οι αγώνες και επιπλέον το 1930 θα συμπλήρωνε 100 χρόνια από την ανεξαρτησία της και η επέτειος θα μπορούσε να συνδυαστεί με αυτό το νέο παγκόσμιο ποδοσφαιρικό γεγονός. Τελικά έτσι έγινε, οι τέσσερις υποψήφιες χώρες από την Ευρώπη, απέσυραν τις υποψηφιότητές τους και η διοργάνωση του πρώτου παγκόσμιου κυπέλου ανατέθηκε στην Ουρουγουάη.

Οι αρχηγοί της Ουρουγουάης και της Αργεντινής πριν τη σέντρα του τελικού το 1930 όπου η Ουρουγουάη νίκησε 4-2 και κατέκτησε το πρώτο παγκόσμιο κύπελλο της ιστορίας

Η Διεθνής Ποδοσφαιρική Ομοσπονδία έστειλε αμέσως προσκλήσεις συμμετοχής σε όλα τα μέλη της όμως μόνο 8 χώρες της Αμερικής απάντησαν θετικά. Η Αργεντινή, η Βραζιλία, η Βολιβία, η Χιλή, το Μεξικό, η Παραγουάη, το Περού και οι Ηνωμένες Πολιτείες Αμερικής. Οι χώρες της Ευρώπης δεν δήλωναν συμμετοχή επικαλούμενες ως δικαιολογία τα τεράστια έξοδα ενός ταξιδιού μέχρι την άλλη άκρη του Ατλαντικού, που θα γίνονταν μόνο με πλοίο και θα διαρκούσε εβδομάδες ενώ υπήρχαν ζητήματα και με τις πολυήμερες άδειες που θα έπρεπε να πάρουν οι ποδοσφαιριστές, που δεν ήταν επαγγελματίες του αθλήματος κι εργάζονταν σε άλλες εργασίες.

ΠΟΛΙΤΙΚΕΣ ΠΙΕΣΕΙΣ ΚΑΙ ΟΙΚΟΝΟΜΙΚΕΣ ΔΙΕΥΚΟΛΥΝΣΕΙΣ ΓΙΑ ΤΗ ΣΥΜΜΕΤΟΧΗ

Τότε η Ουρουγουάη έδωσε μια ακόμη λύση, ανακοινώνοντας ότι θα κάλυπτε όλα τα έξοδα των μετακινήσεων όπως και της διαμονής, ενώ υπήρξαν παράλληλα και πολιτικές «παρεμβάσεις» που έπιασαν τόπο. Όπως αυτή του βασιλιά Αλέξανδρου της Σερβίας που σχεδόν «διέταξε» τη συμμετοχή της Γιουγκοσλαβίας στο πρώτοι παγκόσμιο κύπελλο ή αυτή του Βασιλιά Κάρολου Β΄ της Ρουμανίας που εγγυήθηκε προσωπικά ότι κανένας εργαζόμενος ποδοσφαιριστής της εθνικής Ρουμανίας δεν θα έχανε τη δουλειά του, επειδή θα απουσίαζε στην Ουρουγουάη. Αντίστοιχες πιέσεις έγιναν προς την πλευρά της Γαλλίας και του Βελγίου κυρίως από την πλευρά της Διεθνούς Ποδοσφαιρικής Ομοσπονδίας πρόεδρος της οποίας ήταν ο Γάλλος, Ζιλ Ριμέ ο οποίος είχε και την αρχική ιδέα να διοργανωθεί ένα παγκόσμιο κύπελλο ποδοσφαίρου.

Μετά από τέτοιες «πιέσεις» και με τα έξοδα πληρωμένα, άλλαξαν γνώμη και δήλωσαν συμμετοχή από την Ευρώπη, η Γαλλία, το Βέλγιο, η Ρουμανία και η Γιουγκοσλαβία. Η Ελλάδα ήταν τότε αρνητική στο να συμμετέχει καθώς το ελληνικό ποδόσφαιρο ήταν ακόμη στα «σπάργανα», υπήρχαν φόβοι για πιθανό διασυρμό στους αγώνες με άλλες εθνικές ομάδες και κυρίως δεν έγινε καμιά ιδιαίτερη διεθνής πίεση προς τη χώρα αφού ήταν γνωστό ότι επηρεάζονταν γενικώς από τη Βρετανία, η οποία σε σχέση με το πρώτο παγκόσμιο κύπελλο είχε εντελώς αντίθετη γνώμη για τη διοργάνωσή του.

Αυτές οι 4 εθνικές ομάδες της Ευρώπης και οι άλλες 8 της Αμερικής που προηγήθηκαν, συν η διοργανώτρια Ουρουγουάη, είναι οι 13 ομάδες που συμμετείχαν στο πρώτο παγκόσμιο κύπελλο ποδοσφαίρου κι αυτές είναι που έγραψαν τις πρώτες σελίδες της ιστορίας του.

«O tempora! o mores!»
«Ω καιροί! ω ήθη!»

Του ιατρού Νίκου Λυσίτσα*

Όταν τον Ιούλιο του 2019 η κυβέρνηση της << Νέας Δημοκρατίας >>Με Πρωθυπουργό τον Κυριάκο Μητσοτάκη έλαβε τα ηνία της χώρας, κανείς δεν μπορούσε να φανταστεί πως ,εκτός από τα σοβαρά ζητήματα που είχαν αποτελέσει το διακύβευμα των εκλογών της 7ης Ιουλίου , θα ορθώνονταν μπροστά της τόσα και τέτοια , παγκόσμιας εμβέλειας , συνταρακτικά προβλήματα , όσα ποτέ δεν είχε αντιμετωπίσει Ελληνική κυβέρνηση τα τελευταία 70 χρόνια .

Στην Δεκαετή οικονομική καταιγίδα πού είχε προηγηθεί και με τις αλλοπρόσαλλές επιλογές της Συριζαϊκης Συγκυρίας ήρθαν να προστεθούν καθόλη τη διάρκεια της τρέχουσας κυβερνητικής θητείας , Αλλεπάλληλες , Πρωτοφανείς , Πλανητικών Διαστάσεων Κρίσεις : Το Μεταναστευτικό στον Έβρο , Η Πανδημία του κορονοιου , Ο Πόλεμος στην Ουκρανία , η εκτίναξη του Ενεργειακού Κόστους , οι Επικίνδυνες Τουρκικές προκλήσεις στο Αιγαίο και στην Α. Μεσόγειο .

Μέσα σε αυτό το ρευστό και εύφλεκτο περιβάλλον και καθώς οδεύει προς τη συμπλήρωση της τετραετούς θητείας της , η Κυβέρνηση του Κυριάκου Μητσοτάκη παραθέτει , απολογιστικά , πολυεπίπεδο και ιδιαίτερα Εντυπωσιακό έργο , παραμένει σταθερά αφοσιωμένος στο Στρατηγικό και στο Μεταρρυθμιστικό της έργο και επιδεικνύει, έναντι πάντων , Αξιοθαύμαστες Αντοχές που αποτυπώνονται Δημοσκοπικά και που οπωσδήποτε θα εκφραστούν Αποφασιστικά , όταν – στον συνταγματικά προβλεπόμενο χρόνο – έρθει η ώρα της κάλπης .

Χωρίς να επιχειρείται εξαντλητική Απαρίθμηση , τα Επιτεύγματα αυτής της Κυβέρνησης Συνοψίζονται (ενδεικτικά):

-Στην Αποκατάσταση και Αναβάθμιση της Διεθνούς εικόνας , του Κύρους και της Αξιοπιστίας της Χώρας , που Αντικατοπτρίζει την Αντίστοιχη Ακτινοβολία και Διεθνή Αποδοχή της Προσωπικότητας του Πρωθυπουργού .

-Στην σύναψη και αμοιβαίως επωφελή καλλιέργεια δεσμών φιλίας και συνεργασίας με σειρά , όμορων και μη , κρατών .(Αμερική ,Γαλλία ,Αίγυπτος , Ισραήλ …)

-Στην Πολύμορφη Ενίσχυση της Αμυντικής θωράκισης της χώρας,

-Στην Σημαντική - ακόμη και για τα ευρωπαϊκά δεδομένα - Βελτίωση όλων των δεικτών της οικονομίας , καθώς την Εξοδο από το Μνημονιακό τούνελ την συνοδεύουν ρεκόρ στις Εξαγωγές , αλλά και στις Επενδύσεις , - επενδύσεις , τόσο στον Οικονομικό , όσο και σε όλες τις βαθμίδες του Εκπαιδευτικού τομέα .

-Στην μεθοδική και σοφά υπολογισμένη κίνηση των Ερευνητικών και λοιπών Διαδικασιών για την αξιοποίηση των – σύμφωνα με όλες τις ενδείξεις - Πλουσίων Ενεργειακών Αποθεμάτων της Χώρας .

-Στον Υπεύθυνο Χειρισμό της Πανδημικής Κρίσης .

-Στη διαρκή Μέριμνα για την στήριξη των Ευάλωτων Πληθυσμιακών Ομάδων.

-Στον Ψηφιακό Μετασχηματισμό της Χώρας.

Μπροστά σε μια τέτοια πολυμέτωπη και πολύμοχθη προσπάθεια , η στάση της αντιπολίτευσης ,και ιδιαίτερα της αξιωματικής , θα περίμενε κανείς να είναι κριτικά ενθαρρυντική. Να συμβάλει όπως απαιτεί ο θεσμικός της ρόλος , στην προαγωγή του κοινοβουλευτικού διαλόγου , να επισημαίνει τυχόν παραλήψεις , να υποδεικνύει τυχόν λάθη , και να πιέζει για ταχύτερες , βαθύτερες ,ριζικότερες μεταρρυθμίσεις και βελτιώσεις στις κρατικές λειτουργίες .(δημόσια διοίκηση – δικαιοσύνη – παιδεία ….)

Αντί για αυτά , η -Συριζαϊικη ιδίως - αντιπολίτευση πρωτοστατεί σε εκδηλώσεις λαϊκισμού , μηδενισμού και μισαλλοδοξίας . Τα προσκείμενα σ ‘αυτήν έντυπα και ηλεκτρονικά μέσα<< ενημέρωσης >> μετατρέπονται σε ιμάντα μεταφοράς και διασποράς ανεύθυνων καταγγελιών , αναπόδεικτων κατηγοριών , σκοτεινών συκοφαντιών , που πολλαπλασιάζονται μέσω των ποικιλώνυμων πλεγμάτων <<κοινωνικής δικτύωσης >>

Έτσι η Κοινωνία Αποπροσανατολίζεται , η Πολιτική Ατμόσφαιρα Μολύνεται , ο Δημόσιος Βίος Δηλητηριάζεται , η Δημοκρατία φθίνει .Στο τελευταίο οκτάμηνο μιας Κοινοβουλευτικής τετραετίας αντί να διασταυρώνονται επιχειρήματα και να αντιπαρατίθενται πολιτικές αντί να ασκείται κριτική και να διατυπώνονται προτάσεις , η Αντιπολίτευση Δημιουργεί Τοξικό Πολιτικό Κλίμα , εκτοξεύει ,δια των φερέφωνών της , απίστευτες κατηγορίες προσωπικά κατά του Πρωθυπουργού , χωρίς να προσκομίζει ούτε μια <<απόδειξη >>(προφανώς επειδή δεν υπάρχουν αποδείξεις !)για όσα του καταμαρτυρεί.

Αλλά το Θλιβερότερο είναι πως καταναλώνετε Άπειρος Ραδιοτηλεοπτικός χρόνος και καταλαμβάνεται επίσης άπειρος διαδικτυακός χώρος , για την συνεχή αναπαραγωγή και την ακόρεστη επανάληψη αυτών των κατηγοριών , Με αποκορύφωμα τις κατηγορίες για τις διαβόητες <<Υποκλοπές >>.Για τις οποίες <<Λίστες Υποκλοπών >>(αν συνέβησαν και στο βαθμό που συνέβησαν)ουδείς πρόθυμος , για την υιοθέτηση των κατηγοριών ,κονδηλοφόρος αναρωτήθηκε , <<τι λόγο θα είχε άραγε, ο Πρωθυπουργός για να τις διαπράξει ; ποιό το Πολιτικό Ωφελος ; η Ποιος Πραγματικά θα είχε συμφέρον να τις Εκτελέσει ; >> και οι οποίες , ως προς την <<σκηνοθεσία >.και την προβολή τους , φαίνεται πως Αντιγράφουν τις Μεθοδεύσεις του Αυριανισμού της δεκαετίας του ’80, όταν επιχειρήθηκε η σπίλωση του Κώστα Μητσοτάκη με μια Φωτογραφία , οι εμπνευστές τις οποίας χρόνια αργότερα ομολόγησαν δημοσίως– και ανερυθρίαστα – την πλαστότητατης

Φαίνεται ότι το τοπίο των <,Υποκλοπών >> αρχίζει να ξεκαθαρίζει μετά την δήλωση στην βουλή των Ελλήνων Της Υπουργού του ΣΥΡΙΖΑ , ότι το σκάνδαλο των υποκλοπών υποκινείται από Μεγάλο Επιχειρηματίες οι οποίοι έχουν δυσανασχετήσει με την Κυβέρνηση λόγο της κατανομής των πόρων του Ταμείου Ανάκαμψης .

-Χρειάζεται Άπλετο Φώς . Όλα στη Δικαιοσύνη …….

Μετά από 10 χρόνια μνημονίων θυσιών και στερήσεων η χώρα βγήκε στο ξέφωτο και αγωνίζεται να αποκαταστήσει την πλήρη κανονικότητα στην Χώρα. Όποια Πολιτική Δύναμη πιστεύει ότι συντηρώντας τη Δυσώδη αυτή Κατάσταση Αποκομίζει Πολιτικά Ωφέλη ,<< πλανάται πλάνη οικτρά >> Κανείς δεν έχει το δικαίωμα να σέρνει τη χώρα στο βούρκο η να σταθεί εμπόδιο στις καλύτερες ημέρες που περιμένει ο ελληνικός λαός μέσα από την Οικονομική Ανάπτυξη της χώρας , τις Ριζικές Μεταρρυθμίσεις ,την Αναβάθμιση των Θεσμών,την Επίλυση των Καθημερινών Προβλημάτων.

Η Απάντηση θα δοθεί σε λίγους μήνες (την ώρα της κάλπης) από τους Έλληνες Πολίτες , Η οποία θα Είναι Η Ηχηρή Αποδοκιμασία των Νοσταλγών Του Αυριανισμού και Ισχυρή Ανανέωση της Λαϊκής Εντολής στην Κυβέρνηση του Κυριάκου Μητσοτάκη .

***Τ .ΠΡΟΕΔΡΟΣ ΝΟΜΑΡΧΕΙΑΚΟΥ ΣΥΜΒΟΥΛΙΟΥ ΗΜΑΘΙΑΣ**
Τ.ΜΕΛΟΣ Δ.Σ. ΠΑΝΕΛΛΗΝΙΟΥ ΙΑΤΡΙΚΟΥ ΣΥΛΛΟΓΟΥ

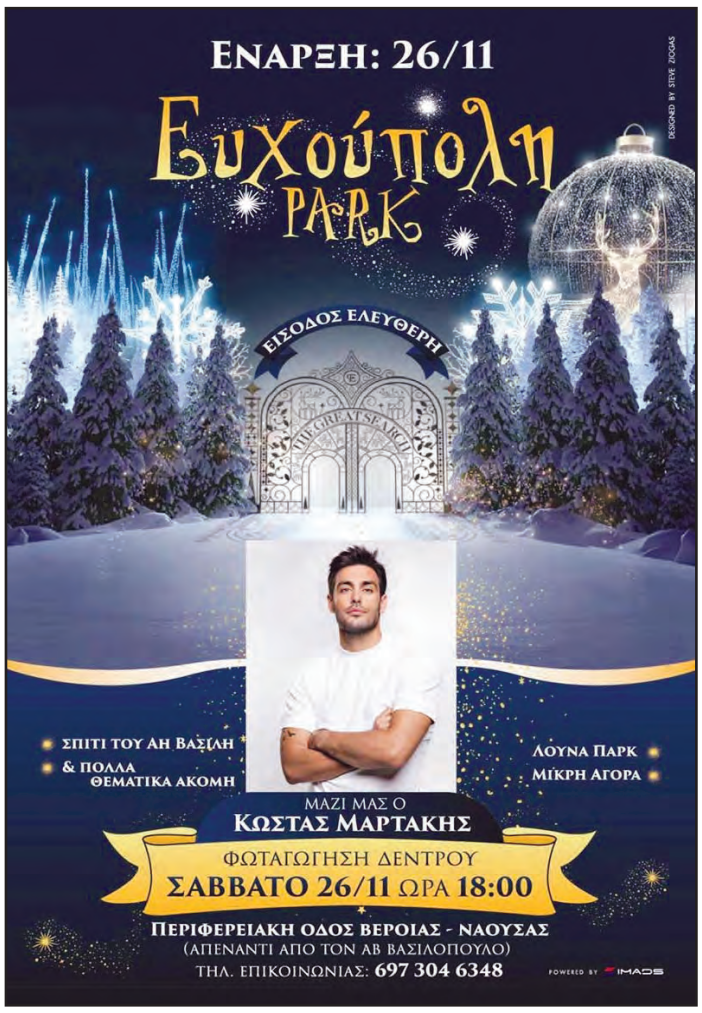

ΑΘΛΗΤΙΣΜΟΣ ΑΘΛΗΤΙΣΜΟΣ

Οριστικό: Νέος προπονητής του Πανσερραϊκού ο Παύλος Δερμιτζάκης!

Ο Παύλος Δερμιτζάκης είναι ο νέος προπονητής του Πανσερραϊκού. Ο έμπειρος τεχνικός βρέθηκε στις Σέρρες κι έδωσε τα χέρια με τον πρόεδρο της ΠΑΕ, Τάσο Καζία.

Ο Παύλος Δερμιτζάκης, που πέρυσι αναδείχθηκε καλύτερος προπονητής στη Σούπερ Λιγκ 2 οδηγώντας τη Βέροια στην κατάκτηση του πρωταθλήματος στο βόρειο όμιλο της κατηγορίας και στα μπαράζ ανόδου, διαδέχεται τον Δημήτρη Ελευθερόπουλο στον πάγκο των «λιονταριών» με στόχο να οδηγήσει τους «κόκκινους» στα μεγάλα σαλόνια του Ελληνικού ποδοσφαίρου.

Ο Παύλος Δερμιτζάκης γεννήθηκε στις 29 Ιουνίου 1969 στην Καβάλα και ως επιθετικός ποδοσφαιριστής αγωνίστηκε στο Βύρωνα Καβάλας, στον ΑΟ Καβάλα, στον ΠΑΟΚ στον οποίο αγωνίστηκε για τρία χρόνια, στον Αθηναϊκό, στην Καλαμάτα, στον Παναιγιάλειο, στην ΕΑ Ρεθύμνου, στην Αναγέννηση Καρδίτσας και στον Ατρόμητο. Ο Καβαλιώτης προπονητής διατηρεί σχέσεις με τις Σέρρες με το σύζυγο του να κατάγεται από το Νομό ενώ στο παρελθόν είχε φτάσει κοντά στην ανάληψη της τεχνικής ηγεσίας των «λιονταριών».

Προπονητική καριέρα

Την προπονητική του καριέρα ο Παύλος Δερμιτζάκης την ξεκίνησε στον Εργοτέλη που τον οδήγησε στη Γ εθνική όπως έκανε και σε μια άλλη ομάδα του Ηρακλείου, τον Ατσαλένιο. Ο Καβαλιώτης τεχνικός ανέβασε τον Διαγόρα στη Β εθνική και τον Ιανουάριο του 2010 ανέλαβε τον ήδη υποβιβασμένο και χωρίς νίκη στη Super League Πανθρακικό, όπου κατάφερε να βελτιώσει την ομάδα και να πετύχει τις πρώτες νίκες της στο πρωτάθλημα. Το μεγάλο άλμα στην καριέρα του το έκανε το 2010 όταν ανέλαβε την τεχνική ηγεσία του ΠΑΟΚ. Στους τρεις μήνες που κάθισε στον πάγκο του δικεφάλου έμεινε αήττητος στην Ευρώπη. Ακολούθησαν συνεργασίες με τον Αστέρα Τρίπολης, τον Πανθρακικό, τον ΟΦΗ, τον Εργοτέλη, τη Λαμία, τον Ερμή Αραδίππου, τον ΑΟ Καβάλα και τη Βέροια.

Την Κυριακή 3 μ.μ. ο αγώνας Θεσπρωτού-ΠΑΕ ΒΕΡΟΙΑ για την 4η αγωνιστική

Έγινε γνωστό το πρόγραμμα της 4ης αγωνιστικής της SL2, με το παιχνίδι της ΒΕΡΟΙΑΣ κόντρα στον Θεσπρωτό, στο γήπεδο της Ηγουμενίτσας, να διεξάγεται την Κυριακή (27/11, 15:00)

Αναλυτικά: το πρόγραμμα και των δύο ομίλων

Α' ΟΜΙΛΟΣ

Παρασκευή 25 Νοεμβρίου

ΠΟΤ Ηρακλής - Παναθηναϊκός Β (15.15 ΕΡΤ3, Καυτανζόγλειο)

Σάββατο 26 Νοεμβρίου

ΠΑΟΚ Β - Αν. Καρδίτσας (13.45 ΕΡΤ3, Μακεδονικού)

Απόλλων Λάρισας - ΑΕΛ (15.00, Φιλιππούπολης)

Κυριακή 27 Νοεμβρίου

Ηρακλής Λάρισας - Διαγόρας (15.00, AEL FC Arena)

Αλμωπός Αριδαίας - Μακεδονικός (15.00, Αριδαίας)

Θεσπρωτός - ΒΕΡΟΙΑ (15.00, Ηγουμενίτσας)

Νίκη Βόλου - Απόλλων Πόντου (15.00, Νεάπολης)

Ρεπό: Πανσερραϊκός

Β' ΟΜΙΛΟΣ

Σάββατο 26 Νοεμβρίου

Ολυμπιακός Β - Ηλιούπολη (15.00, «Γρ. Λαμπράκης»)

ΑΕΚ Β - ΠΑΟ Ρουφ (15.00, Σεραφείδειο)

Κυριακή 27 Νοεμβρίου

Χανιά - Καλαμάτα (15.00 Περιβολίων)

Παναχαϊκή - Απόλλων Σμύρνης (15.00, Αγυιάς)

Ηρόδοτος - Αιγάλεω (15.00, Ν. Αλικαρνασσού)

Δευτέρα 28 Νοεμβρίου

ΟΦ Ιεράπετρας - Προοδευτική (15.00, «Βουζουνεράκειο»)

Κηφισιά - Athens Kallithea (15.15 ΕΡΤ3, «Μ. Κρητικόπουλος»)

Ρεπό: Επισκοπή

SL2 Κ-19 Το Σάββατο Θεσπρωτός-ΠΑΕ Βέροια

Έγινε γνωστό το πρόγραμμα της 4ης αγωνιστικής για το Πρωτάθλημα Κ19 Super League 2, με το ματς Θεσπρωτός - ΒΕΡΟΙΑ να διεξάγεται το Σάββατο 26/11.

Αναλυτικά:

Α ΟΜΙΛΟΣ

ΣΑΒΒΑΤΟ 26.11.2022

ΝΕΑΣ ΣΕΛΕΥΚΕΙΑΣ, Θεσπρωτός – ΒΕΡΟΙΑ (15:00)

Π. ΜΑΓΟΥΛΑΣ, Νίκη Βόλου – Απόλλων Πόντου (15:00)

ΚΥΡΙΑΚΗ 27.11.2022

ΚΟΙΛΑΔΑΣ ΛΑΡΙΣΑΣ, Ηρακλής Λάρισας – Διαγόρας (10:00)

ΓΑΛΑΤΑΔΩΝ, Αλμωπός Αριδαίας – Μακεδονικός (11:30)

ΜΑΝΔΡΑΣ, Απόλλων Λάρισας - ΑΕΛ (11:00)

ΡΕΠΟ: ΠΟΤ Ηρακλής, Αναγέννηση Καρδίτσας, Πανσερραϊκός

ΑΘΛΗΤΙΣΜΟΣ ΑΘΛΗΤΙΣΜΟΣ

Μπάσκετ

Ήττες από Ζαφειράκη και Πιερικό/Αρχέλαο για τους Παίδες του Φιλίππου Βέροιας

Δεν εξελίχθηκε και με τον καλύτερο τρόπο το Σάββατο (19/11) για τους παίδες του Φίλιππου Βέροιας, οι οποίοι σημείωσαν δύο ήττες στην έκτη αγωνιστική του αντίστοιχου πρωταθλήματος της ΕΚΑΣΚΕΜ.

Ζαφειράκης Νάουσας 104-69 Φίλιππος Βέροιας

Το παιδικό τμήμα του Χριστόφορου Κουρουζίδη βρέθηκε στη Νάουσα, όπου το πρωί του Σαββάτου (10:00) αντιμετώπισε τον τοπικό Ζαφειράκη. Στο ντέρμπι κορυφής μεταξύ των δύο ομάδων, τελική νικήτρια ήταν αυτή της Νάουσας. Αυτή ήταν η πρώτη φετινή ήττα για το παιδικό τμήμα του Φίλιππου Βέροιας στον Β όμιλο.

Διαιτητής: Παπαγερίδης, Χατζηκώστας.

Τα δεκάλεπτα: 32-18, 55-24, 81-44, 104-69.

Ζαφειράκης Νάουσας (Τούφας): Δάιος 3 (1), Ζιάνης 11 (3), Παπαπέσιος 12, Σαντίκογλου, Σπανέλης, Πουρλίδας 39 (5), Μπαμίχας, Δημάκας 30 (1), Μίσκος 9.

Φίλιππος Βέροιας (Κουρουζίδης): Σταυρακίδης 2, Μπουσμαλής 4 (1), Δούλαλας 23 (1), Κουρτζίδης 10 (1), Κερεμίδης 8 (2), Μπεσίνας 7, Φωτόπουλος, Στεφάνου 11, Τασιόπουλος 4, Καλαϊτζής, Καραγιάννης.

Επόμενη αγωνιστική: Φίλιππος Βέροιας – Άθλος Αλεξάνδρειας Ι 26/11, 10:00 Ι ΔΑΚ "Βικέλας

Φίλιππος Βέροιας Β 29-85 Πιερικός Αρχέλαος

Την εντός έδρας ήττα από την ομάδα της Πιερίας γνώρισε το παιδικό τμήμα του Χρήστου Μπλατσιώτη, το οποίο δεν βρέθηκε σε καλή μέρα επιθετικά. Η αναμέτρηση διεξήχθη στις 10:00 του Σαββάτου στο ΔΑΚ "Βικέλας" του Μακροχωρίου.

Διαιτητής: Νικολαΐδης.

Τα δεκάλεπτα: 10-29, 16-48, 23-67, 29-85.

Φίλιππος Βέροιας (Μπλατσιώτης): Μαργαριτόπουλος 9 (1), Χατζόγλου 8 (2), Στογιάννος, Χατζησυμεωνίδης, Καραβασίλης, Κεχαγιάς 2, Μασάδης 2, Βρακόπουλος, Καραγεωργίου, Κουρτζίδης 4, Τσιφλίδης 4, Τόκας.

Πιερικός Αρχέλας (Φώτας): Αδαμίδης 12, Καρατζούλης 2, Παπαδόπουλος 2, Ναβροζίδης 4, Πόδας 8 (1), Λένος 13 (1), Νούλας 14 (1), Τρούμπαλος 12, Τσερέπι 4 (1), Ιακωβάκης, Τσιριμπάσης 5 (1), Τσιρωνίδης 9 (1).

Επόμενη αγωνιστική: Μέγας Αλέξανδρος Λεπτοκαριάς – Φίλιππος Βέροιας Ι 26/11, 10:00 Ι ΔΑΚ Λιτοχώρου

Στο «παλατάκι» του ΠΑΟΚ τα Τμήματα Υποδομής των Αετών Βέροιας

Μια μοναδική εμπειρία έζησαν την Κυριακή 20/11 τα μικρά «Αετόπουλα»! Οι εκκολαπτόμενοι αθλητές των Αετών Βέροιας, συνοδευόμενοι από τους προπονητές Σάκη Ιατρού, Μάκη Ιωσηφίδη και Κωστή Γαβριηλίδη, βρέθηκαν στο «Παλατάκι» της Θέρμης, όπου παρακολούθησαν τον αγώνα ΠΑΟΚ-Προμηθέας Πάτρας για το πρωτάθλημα της Basket League.

Έγινε ένα πολύ όμορφο παιχνίδι με έντονο ενδιαφέρον και με τελική νικήτρια την ομάδα της Θεσσαλονίκης.

Οι μικροί αθλητές των Αετών έζησαν από κοντά την ατμόσφαιρα του γηπέδου, είδαν επαγγελματίες παίκτες μέσα στο παρκέ του γηπέδου και χειροκρότησαν όλες τις όμορφες ενέργειες και των δύο ομάδων.

Η διοίκηση των Αετών Βέροιας ευχαριστεί θερμά την ΚΑΕ ΠΑΟΚ για τη φιλοξενία και ιδιαίτερα τον Τεχνικό Διευθυντή της Γυναικείας ομάδας, Βασίλη Αγγελίδη.

ΕΠΣ Ημαθίας Προπόνηση προεπιλογής για την στελέχωση της Μικτής Κ16

Από την Τεχνική Επιτροπή της Ένωσης Ποδοσφαιρικών Σωματείων Ημαθίας (Ε.Π.Σ.Η.) ανακοινώθηκε ότι: Την ΠΕΜΠΤΗ 24 ΝΟΕΜΒΡΙΟΥ 2022 θα πραγματοποιηθεί Προπόνηση Προεπιλογής για τη Στελέχωση της Μικτής Ομάδας Κ-16 (ποδοσφαιριστές γεννηθέντες κατά τα έτη 2007 και 2008) στο ΔΗΜΟΤΙΚΟ ΓΗΠΕΔΟ ΜΑΚΡΟΧΩΡΙΟΥ, υπό την επίβλεψη του Ενωσιακού Προπονητή κ. ΓΙΟΒΑΝΟΠΟΥΛΟΥ ΕΜΜΑΝΟΥΗΛ.

Παρακαλούνται όλοι οι ποδοσφαιριστές να βρίσκονται στον χώρο των αποδυτηρίων του γηπέδου το αργότερο μέχρι τις 3:30 μ.μ., με αθλητική περιβολή δική τους.

ΑΣΛΑΝΙΔΗΣ
ΜΕΤΑΛΛΙΚΕΣ ΚΑΤΑΣΚΕΥΕΣ
6977 512 855 6972 025 251
www.aslanidisystem.com

ΑΘΛΗΤΙΣΜΟΣ ΑΘΛΗΤΙΣΜΟΣ

Μπάσκετ Γ' Εθνική

Εντός έδρας ήττα για τον Άθλο Αλεξάνδρεια 70-83 από τον Πιερικό/Αρχέλαο

Εντός έδρας ήττα γνώρισε ο Άθλος Αλεξάνδρειας από τον Πιερικό/Αρχέλαο για την 7η αγωνιστική της Γ' Εθνικής ανδρών στο μπάσκετ, ενώ ο ΓΑΣ Μελίκη έκανε το προγραμματισμένο ρεπό του.

ΑΘΛΟΣ ΑΛΕΞΑΝΔΡΕΙΑΣ - ΠΙΕΡΙΚΟΣ ΑΡΧΕΛΑΟΣ 70-83

Διαιτητές: Αγραφιώτης Β.-Κανελλίδης

Δεκάλεπτα: 23-33, 39-45, 52-66, 70-83

Άθλος (Αγγέλης): Μούτσα, Σπόντης 5(1), Σιτσάνης 13, Γκεγκόπουλος 18, Σανιώτης 3(1), Κομματάς 4, Γκίτκος, Τσαρούχας 16(1), Καρκάρας, Κοχλιαρίδης 11(3).

Πιερικός Αρχέλαος (Ευγενειάδης): Λιόλιος 14(4), Πολυχρόνης, Τσορτανίδης, Γκογκίδης 16(2), Γαλανός, Τζιοβάρας 7, Βουλγαράκης 6(2), Ροδοστόγλου 22(2), Καπαγιαννίδης, Τερζόπουλος 4, Κοντσές 6, Τσιόγκας 7.

ΑΠΟΤΕΛΕΣΜΑΤΑ

Αρετσού Καλαμαριάς – Ιωνικός Ιωνίας 66-59
Άθλος Αλεξάνδρειας – Πιερικός Αρχέλαος 70-83
Εθνικός Κοζάνης – ΜΕΝΤ 81-108
ΠΑΟΚ Μεσοποταμίας – ΚούΠα Κιλκίς 68-63
Καστοριά – Όλυμπος..... 69-76
Ρεπό: ΓΑΣ Μελίκης

ΒΑΘΜΟΛΟΓΙΑ

1 Αρετσού Καλαμαριάς..... 12
2 ΜΕΝΤ 11
3 Όλυμπος 11
4 Ιωνικός Ιωνίας 10
.....
5 ΚουΠα Κιλκίς 10
6 Πιερικός Αρχέλαος 9
7 Άθλος Αλεξάνδρειας 9
8 ΠΑΟΚ Μεσοποταμίας 9
9 Εθνικός Κοζάνης 9
10 Καστοριά 8
11 Μελίκη 7

Φαρμακεία

Τετάρτη 23-11-2022

14:30-21:00 ΧΑΤΖΗΚΥΡΙΑΚΙΔΟΥ ΕΥΘΥΜΙΑ ΑΓ. ΔΗΜΗΤΡΙΟΥ 8 (στενό Ν. Δημαρχείου) 23310-25669

14:30-21:00 ΚΑΛΑΜΠΑΛΙΚΑΣ ΙΩΑΝΝΗΣ ΒΕΝΙΖΕΛΟΥ 48 & ΚΟΝΙΤΣΗΣ ΓΩΝΙΑ 23310-71601

19:00-21:00 ΑΥΓΕΡΟΠΟΥΛΟΥ ΠΑΝΑΓΙΩΤΑ ΤΡΕΜΠΕΣΙΝΑΣ 26 (6ο Δημοτικό σχολείο) 23310-29101

21:00-08:00 ΑΥΓΕΡΟΠΟΥΛΟΥ ΠΑΝΑΓΙΩΤΑ ΤΡΕΜΠΕΣΙΝΑΣ 26 (6ο Δημοτικό σχολείο) 23310-29101

Συνεργείο επιφυλακής της ΔΕΥΑΒ

Νοέμβριος 2022

Το συνεργείο επιφυλακής της ΔΕΥΑΒ κατά το διάστημα από **21-11-2022** μέχρι **27-11-2022** θα είναι το εξής: Αυτόματος τηλεφωνητής βλαβών: τηλ. **2331021814.**

ΕΚΑΣΚΕΜ Α'

Νίκησαν και οι τέσσερις ομάδες του Ν. Ημαθίας!

Με νίκες συνέχισαν οι ομάδες της Ημαθίας στην 7η αγωνιστική του πρωταθλήματος μπάσκετ της Α' ΕΚΑΣΚΕΜ.

Αναλυτικά όλα τα παιχνίδια

ΠΑΝΘΗΡΕΣ - ΑΕΤΟΙ ΒΕΡΟΙΑΣ 52-78

Χωρίς να πιάσουν εξαιρετική απόδοση και με «όπλο» για μια ακόμη φορά την άμυνα τους, οι Αετοί Βέροιας πέρασαν νικηφόρα από την Κατερίνη και έκαναν το 7×7 στο πρωτάθλημα.

Η ομάδα της Ημαθίας, που αγωνίστηκε χωρίς τον Σωκράτη Χατζηχαρίση, εκμεταλλεύτηκε την... ορμή με την οποία μπήκε στο παρκέ του Κλειστού της πρωτεύουσας της Πιερίας, και δεχόμενη μόλις 8 πόντους σε ένα δεκάλεπτο, έβαλε τις βάσεις για την επικράτηση.

Οι Πάνθηρες ανέβασαν την απόδοση τους στη συνέχεια, βρήκαν αρκετά εύκολα καλάθια, και παίζοντας καλή άμυνα, μείωσαν τη διαφορά στο τέλος του ημιχρόνου.

Οι Ημαθιώτες όμως βγήκαν…υποψιασμένοι από τα αποδυτήρια και με ένα σερί, «άνοιξαν τη ψαλίδα» στο τρίτο δεκάλεπτο, η οποία έκλεισε στο +16.

Τα τελευταία λεπτά ήταν ουσιαστικά μια τυπική διαδικασία, με τους Αετούς να διατηρούν το ισχυρό προβάδισμα, το οποίο έφτασε στους 26 πόντους του τελικού σκορ (52-78).

Πρώτος σκόρερ των «ασπρόμαυρων» ήταν ο Μάκης Ιωσηφίδης, που έφτασε τους 20 πόντους και τον ακολούθησαν οι Δημήτρης Γιαμπατζίδης με 16 και Βασίλης Γκανάς-Γιάννης Παπαδόπουλος του Μ. που πέτυχαν αμφότεροι 10 πόντους.

Τα δεκάλεπτα: 8-25, 21-33, 40-56, 52-78

ΓΑΣΠ Πάνθηρες (Χρυσίδης) : Καζαντζανίδης 10, Γεωργόπουλος, Σεραφείμ, Βουτσακόπουλος Τ. 13, Κούτσικας 12 (2), Μάνης, Δημητρόπουλος 1, Βουτσακόπουλος Χ. 12 (2), Παναγιωτής 1, Ζήσκας 3 (1), Χαρισόπουλος, Ζιάκος

Αετοί Βέροιας (Οκλαλιώτης) : Ξυλουργίδης 3, Πάππου 5, Λυκοστράτης, Γκανάς 10 (2), Πετρόπουλος 5, Σιδηρόπουλος 2, Λέφας 7, Παπαδόπουλος Ι.Π., Γιαμπατζίδης 16 (2), Ιωσηφίδης Κ., Παπαδόπουλος Ι.Μ. 10, Ιωσηφίδης Μ. 20 (3)

ΖΑΦΕΙΡΑΚΗΣ ΝΑΟΥΣΑΣ - ΒΑΦΥΡΑΣ ΔΙΟΥ 107-69

Εύκολο απόγευμα για τον Ζαφειράκη. Μετά από ένα αναγνωριστικό πρώτο δεκάλεπτο, η ομάδα της Νάουσας ξέφυγε στο σκορ και στο τρίτο δεκάλεπτο δημιούργησε διαφορά σαράντα πόντων.

Διαιτητές: Μητώνας, Χάνος.

Δεκάλεπτα: 18-16, 49-35, 84-43, 107-69.

ΖΑΦΕΙΡΑΚΗΣ: (Τούφας) Καπνάς, Πουρλίδας Β. 20 (3), Βάιγκαντ 8 (2), Δημάκας 10, Τούφας 22, Πουρλίδας Δ 15 (3), Σμέρνος Β., Μπιλιούρης 17 (2), Μίσκος 2, Σμέρνος Δ. 2, Παπαπέσιος 2, Μουρατίδης 9 (3).

ΒΑΦΥΡΑΣ: (Σαραπτσής) Καραμπατάκης 6 (2), Κακαμούκας 4, Λαμπονίκος 32 (2), Αυτζόγλου 10 (2), Τσιμήτρης 4, Ζιώγας, Καλλιός 2, Ίτσιος 5, Αγοραστός 6,

ΑΟΚ ΒΕΡΟΙΑΣ - ΑΓΕ ΠΙΕΡΙΑΣ 49-42

Σε χαμηλά επίπεδα έμεινε το σκορ. Το πρώτο μέρος ήταν ισορροπημένο και οι δυο ομάδες ήταν κοντά στο σκορ. Στο τρίτο δεκάλεπτο ο ΑΟΚ πήρε το πάνω χέρι. Με πολύ άμυνα, κράτησε τον αντίπαλο στους τρεις πόντους και ξέφυγε στο σκορ με 38-28. Στο τελευταίο δεκάλεπτο οι Βεροιώτες διατήρησαν το προβάδισμά τους και πήραν τη νίκη.

Διαιτητές: Νικολαΐδης, Μποΐτσης.

Δεκάλεπτα: 12-15, 24-25, 38-28, 49-42.

ΑΟΚ: (Μπογδαμπεΐδης) Παγγούρας 5 (1), Ζάννος, Χρήστου Κ. 8 (2), Τσαχουρίδης, Ντουλαβέρης 6, Κόγκας Μ., Κασαμπαλής 15, Γιαννόπουλος, Τριχόπουλος 13 (3), Χρήστου Α., Κόγκας Δ., Κοτζάμπασης 2.

ΑΓΕ ΠΙΕΡΙΑΣ: (Χρυσανθόπουλος) Μωυσίδης 7, Σαμακοβλής, Μανίκας, Μαργαριτίδης 7 (1), Λάππας 6 (2), Τριγώνης 1, Κουρκούτας 15 (1), Γαβαλάς 6 (2).

ΑΛΕΞΑΝΔΡΕΙΑ - ΑΚΕ ΠΙΕΡΙΑΣ 49-43

Καλύτερη η Αλεξάνδρεια, ξέφυγε στο σκορ στο δεύτερο δεκάλεπτο και συντήρησε στο δεύτερο ημίχρονο την διαφορά που δημιούργησε.

Διαιτητές: Ταρενίδης Κ., Φελεκίδης.

Δεκάλεπτα: 13-10, 31-21, 42-29, 49-43.

ΑΛΕΞΑΝΔΡΕΙΑ: (Πρόιος) Παπαδήμας, Παπαδόπουλος 2, Μουλγκέτσι 3 (1), Παντοφλίδης 11 (1), Τσοπουρίδης 5 (1), Καρκανιάς 14 (1), Νταμτσιόπουλος 2, Πρόιος 2, Καραγιάννης 6, Παπουλίδης 4.

ΑΚΕ ΠΙΕΡΙΑΣ: (Αθανασιάδης) Παναπακίδης 6 (1), Αργυρόπουλος 2, Αποστολόπουλος 5 (1), Γκιουλμπασάνης, Κεραμιδάς, Τεγούλιας 10, Αλεξιάδης 10, Παυλίδης 6, Πιτσιάβας 4.

Τα αποτελέσματα

Βατανιακός - Αιγινιακός 60-68
Αλεξάνδρεια – ΑΚΕ Πιερίας..... 49-43
ΑΟΚ Βέροιας – ΑΓΕ Πιερίας..... 49-42
Πάνθηρες – Αετοί Βέροιας..... 52-78
Ζαφειράκης Ν – Βαφύρας Δ 107-69

Η βαθμολογία

1 Ζαφειράκης Νάουσας 14
2 Αετοί Βέροιας 14
3 Αιγινιακός 12
4 Βατανιακός 12
5 ΑΟΚ Βέροιας 11
6 ΑΓΕ Πιερίας 9
7 Αλεξάνδρεια 9
8 Βαφύρας Δίου 9
9 Πάνθηρες 8
10 ΑΚΕ Πιερίας 7

Η επόμενη αγωνιστική (8η – 26.11.2022)

Πάνθηρες – Αλεξάνδρεια
Αιγινιακός – Ζαφειράκης Νάουσας
ΑΓΕ Πιερίας – ΑΚΕ Πιερίας
Αετοί Βέροιας – Βατανιακός
Βαφύρας Δίου – ΑΟΚ Βέροιας

Χαντ μπολ

Νίκη του Φιλίππου με 24-12 τον Ζαφειράκη στις Παγκορασίδες Α'

Με νίκη ξεκίνησε η ομάδα Παγκορασίδων Α' του Φίλιππου Βέροιας κερδίζοντας εύκολα τον Ζαφειράκη Νάουσας με 24-12. Κορυφαία και πρώτη σκόρερ η Καπετανάκη Ελένη με 12 γκόλ

Συγχαρητήρια σε όλα τα κορίτσια και τον προπονητή Κώστα Χαραλαμπίδη με την ομάδα να ξεκινάει με το δεξί το πρωτάθλημα

ΣΥΝΘΕΣΕΙΣ:

ΦΙΛΙΠΠΟΣ ΒΕΡΟΙΑΣ:ΜΠΟΓΙΑΤΖΗ(Τ),ΓΚΛΑΒΙΝΑ(Τ), ΦΙΛΙΠΠΑΚΗ 2, ΧΑΡΑΛΑΜΠΙΔΟΥ 1,ΕΥΣΤΡΑΤΙΑΔΟΥ,ΜΕΙΜΑΡΙΔΟΥ 6, ΚΑΚΑΦΙΚΑ 3,ΤΑΚΗ, ΛΟΥΠΟΥ, ΟΡΦΑΝΙΔΟΥ, ΚΑΠΕΤΑΝΑΚΗ Ν.,ΚΑΠΕΤΑΝΑΚΗ ΕΛ. 12, ΚΥΡΙΑΚΟΥΛΗ,ΕΛΕΥΘΕΡΙΑΔΟΥ,ΚΙΚΕΡΙΤΣΑ,ΜΑΥΡΙΔΟΥ, ΚΑΡΑΓΚΙΟΖΟΠΟΥΛΟΥ

ΖΑΦΕΙΡΑΚΗΣ ΝΑΟΥΣΑΣ: ΝΤΟΜΠΡΕΝΙ 1,ΧΑΤΖΗΙΩΑΝΝΙΔΟΥ,ΣΙΤΑΡΙΔΟΥ,ΤΣΑΡΝΟΥΧΑ 7, ΘΕΩΔΟΡΙΔΟΥ,ΚΑΣΑΠΗ 4,ΠΑΠΑΚΩΣΤΑ,ΤΣΑΛΛΙΛΗ,ΠΑΠΑΣΤΡΙΚΑ,ΛΟΥΚΑ,ΜΗΤΣΙΑΝΗ,ΠΕΤΡΑ,ΦΑΝΑΡΑ.

ΗΜΑΘΙΑ ΗΜΑΘΙΑ ΗΜΑΘΙΑ

ΤΡΙΕΤΕΣ ΜΝΗΜΟΣΥΝΟ

Τελούμε την **Κυριακή 27 Νοεμβρίου 2022** στον Ιερό Ναό Αγ. Κων/νου και Ελένης στο Π. Σκυλίτσι Ημαθίας ΤΡΙΕΤΕΣ ΜΝΗΜΟΣΥΝΟ για την ανάπαυση της ψυχής του πολυαγαπημένου μας συζύγου και πατέρα

ΔΗΜΗΤΡΙΟΥ ΒΡΑΝΑ

και καλούμε όλους όσοι τιμούν τη μνήμη του να προσέλθουν και να ενώσουν μαζί μας τις δεήσεις τους προς το Θεό.

Η σύζυγος
Η κόρη

ΤΡΙΕΤΕΣ ΜΝΗΜΟΣΥΝΟ

Τελούμε το **Σάββατο 26 Νοεμβρίου 2022** στον Ιερό Ναό Αγ. Αναργύρων Βέροιας ΤΡΙΕΤΕΣ ΜΝΗΜΟΣΥΝΟ για την ανάπαυση της ψυχής της πολυαγαπημένης μας αδελφής, θείας, ανηψιάς και ξαδέλφης

ΑΝΤΙΓΟΝΗΣ ΣΑΛΤΖΙΔΟΥ

και καλούμε όλους όσοι τιμούν τη μνήμη της να προσέλθουν και να ενώσουν μαζί μας τις δεήσεις τους προς το Θεό.

Η αδελφή, Τα ανήψια, Οι θείες, Οι θείοι
Τα ξαδέλφια, Οι λοιποί συγγενείς και φίλοι

40ΝΘΗΜΕΡΟ ΜΝΗΜΟΣΥΝΟ

Τελούμε το **Σάββατο 26 Νοεμβρίου 2022** στον Ιερό Ναό Αγίου Αθανασίου (Κοιμητήρια) Βέροιας 40ΝΘΗΜΕΡΟ ΜΝΗΜΟΣΥΝΟ για την ανάπαυση της ψυχής της πολυαγαπημένης μας συζύγου, μητέρας, γιαγιάς, αδελφής και θείας

ΓΕΩΡΓΙΑΣ ΤΖΙΟΥΡΤΖΙΑ

και καλούμε όλους όσοι τιμούν τη μνήμη της να προσέλθουν και να ενώσουν μαζί μας τις δεήσεις τους προς το Θεό.

Ο σύζυγος, Τα τέκνα, Τα εγγόνια
Τα αδέλφια, Τα ανήψια, Οι λοιποί συγγενείς και φίλοι

ΚΗΔΕΙΑ

Κηδεύεται σήμερα Τετάρτη 23 Νοεμβρίου 2022 στις 1.30 μ.μ. από τον Ιερό Ναό Αγίας Παρασκευής Πατρίδας η **Ευαγγελία Παύλου Παυλίδου** σε ηλικία 90 ετών.

ΓΡΑΦΕΙΟ ΤΕΛΕΤΩΝ ΚΥΠΡΑΙΟΣ

ΑΝΑΚΟΙΝΩΣΗ

Οσοι Συμπολίτες μας έχουν φάρμακα που δεν χρειάζονται και θέλουν να τα προσφέρουν στο Γηροκομείο Βέροιας , το τηλέφωνο του Γηροκομείου Βέροιας είναι 2331024891.

40ΝΘΗΜΕΡΟ ΜΝΗΜΟΣΥΝΟ

Τελούμε την **Κυριακή 27 Νοεμβρίου 2022** στον Ιερό Ναό Αγίου Αντωνίου Βέροιας 40ΝΘΗΜΕΡΟ ΜΝΗΜΟΣΥΝΟ για την ανάπαυση της ψυχής του πολυαγαπημένου μας συζύγου, πατέρα, παππού, αδελφού και θείου

ΑΝΤΩΝΙΟΥ ΝΙΚ. ΚΟΥΤΖΙΑΜΠΑΣΟΠΟΥΛΟΥ

και καλούμε όλους όσοι τιμούν τη μνήμη του να προσέλθουν και να ενώσουν μαζί μας τις δεήσεις τους προς το Θεό.

Η σύζυγος, Τα παιδιά
Η εγγονή, Ο αδελφός, Τα ανήψια
Οι λοιποί συγγενείς

Η κίνηση του Μητροπολίτη

Ο Σεβασμιώτατος Μητροπολίτης Βεροίας, Ναούσης και Καμπανίας κ. Παντελεήμων:

Την Τετάρτη 23 Νοεμβρίου το πρωί θα ιερουργήσει στην Ιερά Μονή του Τιμίου Προδρόμου Σκήτης Βεροίας με την ευκαιρία της εορτής του Αγίου Κλήμεντος Αρχιεπισκόπου Αχρίδος.

Την Τετάρτη 23 Νοεμβρίου στις 11:00 π.μ. θα ομιλήσει στην Ιερατική Σύναξη στο Παύλειο Πολιτιστικό Κέντρο στη Βέροια (πλησίον του Βήματος του Αποστόλου Παύλου).

Την Πέμπτη 24 Νοεμβρίου το πρωί θα ιερουργήσει στον πανηγυρίζοντα Ιερό Ναό των Αγίων Κωνσταντίνου και Ελένης και Οσίου Νικοδήμου Βεροίας.

Την Πέμπτη 24 Νοεμβρίου στις 7:00 μ.μ. θα ομιλήσει στη σειρά των ομιλιών «Επισκοπικός Λόγος» και θα αναπτύξει το θέμα: «Εἰς τά Ἅγια τῶν Ἁγίων» μέσα από την ιστοσελίδα της Ιεράς Μητροπόλεως, την αντίστοιχη σελίδα στο Facebook και τον ραδιοφωνικό σταθμό «Παύλειος Λόγος 90,2 FM».

Το Σάββατο 26 Νοεμβρίου το πρωί θα ιερουργήσει στον Ιερό Ναό των Αγίων Αναργύρων Βεροίας με την ευκαιρία της εορτής του Αγίου Στυλιανού Παφλαγόνος.

Την Κυριακή 27 Νοεμβρίου το πρωί θα ιερουργήσει στον Ιερό Ναό του Αγίου Δημητρίου Βραχιάς.

Την Τρίτη 29 Νοεμβρίου στις 6:00 μ.μ. θα χοροστατήσει στον Εσπερινό και στην Παράκληση του Αγίου Λουκά του Ιατρού στον Ιερό Ναό του στην Ιερά Μονή Παναγίας Δοβρά Βεροίας. Η Ιερά Ακολουθία θα μεταδοθεί απευθείας από την ιστοσελίδα της Ιεράς Μητροπόλεως, την αντίστοιχη σελίδα στο Facebook και τον ραδιοφωνικό σταθμό «Παύλειος Λόγος 90,2 FM».

«ΣΧΟΛΗ ΓΟΝΕΩΝ»

Η αστυνομικός κ. Δήμητρα Πουτούρη, ομιλήτρια την Τετάρτη 23 Νοεμβρίου

Τήν Τετάρτη 23 Νοεμβρίου στίς 7 τό ἀπόγευμα στό Πνευματικό Κέντρο τῆς Ἱερᾶς μας Μητροπόλεως (Βενιζέλου 29, 1ος ὄροφος) ὁμιλήτρια στή Σχολή Γονέων θά εἶναι ἡ κ. Δήμητρα Πουτούρη, ἀστυνομικός, μέ θέμα: «Σύγχρονοι καί διαχρονικοί κίνδυνοι τοῦ διαδικτύου».

ΙΕΡΟ ΣΑΡΑΝΤΑΛΕΙΤΟΥΡΓΟ

Εις τον Ιερό Ναό Αγίου Σάββα - Κυριωτίσσης Βεροίας θα τελείται κάθε μέρα Θεία Λειτουργία από 15 Νοεμβρίου έως 25 Δεκεμβρίου 2022.

ΙΕΡΟΣ ΝΑΟΣ ΑΓ. ΚΩΝΣΤΑΝΤΙΝΟΥ ΚΑΙ ΕΛΕΝΗΣ – ΟΣ. ΝΙΚΟΔΗΜΟΥ ΒΕΡΟΙΑΣ

ΙΕΡΑ ΠΑΝΗΓΥΡΙΣ ΟΣΙΟΥ ΝΙΚΟΔΗΜΟΥ ΤΟΥ ΒΕΡΟΙΕΩΝ

ΤΕΤΑΡΤΗ 23 ΝΟΕΜΒΡΙΟΥ
5.30 μ.μ. Μέγας Πανηγυρικός Εσπερινός

ΠΕΜΠΤΗ 24 ΝΟΕΜΒΡΙΟΥ
7.00 π.μ Ορθρος και Αρχιερατική Θεία Λειτουργία Ιερουργούντος του Σεβασμιωτάτου Μητροπολίτου μας κ. Παντελεήμονος.
5.30 μ.μ. Εσπερινός και Παράκληση του Οσίου Πατρός ημών Νικοδήμου του Βεροιέως

Εκ του Ιερού Ναού

ΠΡΟΣΚΥΝΗΜΑΤΙΚΗ ΕΚΔΡΟΜΗ ΑΠΟ ΤΟ ΣΥΣΣΙΤΙΟ ΤΗΣ ΙΕΡΑΣ ΜΗΤΡΟΠΟΛΕΩΣ

Το Συσσίτιο της Ιεράς Μητροπόλεώς μας διοργανώνει προσκυνηματική εκδρομή την Κυριακή 27 Νοεμβρίου 2022, στον τάφο του Αγίου Παισίου και στον Ιερό Ναό Αγίου Δημητρίου Πολιούχου Θεσσαλονίκης.

Η αναχώρηση θα γίνει από την πλατεία Ειρήνης στις 10:00 π.μ.

Για μετάβαση στο ιερό προσκύνημα στην Ιερά Μονή Αγίου Ιωάννη του Θεολόγου Σουρωτής, όπου βρίσκεται ο τάφος του Αγίου Παισίου μέσα στο μοναστήρι και στη συνέχεια επιστροφή στη Θεσσαλονίκη στον Ιερό Ναό Αγίου Δημητρίου με ενδιάμεση στάση για φαγητό ή καφέ ή αντίστροφα.

Η συμμετοχή κατ' άτομο είναι 15 €.

Εγγραφές και πληροφορίες στο Συσσίτιο: 2332502871 και στα τηλέφωνα 6970354592 (κ. Χριστίνα), 6944676885 (κ. Γιώργος) και 6971891895 (π. Νικόλαος Παπαθεοδώρου).

ΓΡΑΦΕΙΟ ΤΕΛΕΤΩΝ
ΜΝΗΜΟΣΥΝΑ-ΣΤΕΦΑΝΙΑ-ΣΤΟΛΙΣΜΟΙ
Αφοί Γ. ΚΟΥΡΕΑ
ΚΕΝΤΡΙΚΗΣ 153 - ΒΕΡΟΙΑ

Αναλαμβάνουμε την τελετή του αγαπημένου σας προσώπου με σεβασμό, ποιότητα και ΟΙΚΟΝΟΜΙΑ
Ανοιχτά όλο το 24ωρο
Τηλ.: 23310 74222
6947 934834 & 6932 464356

ΧΡΗΣΙΜΑ ΤΗΛΕΦΩΝΑ ΓΙΑΤΡΩΝ

Παντελής Μαϊόβης
Νευρολόγος Msc, PhD
Διδάκτορας Ιατρικής ΑΠΘ
Επιστημονικός Συνεργάτης
Β΄ Νευρολογικής Κλινικής ΑΧΕΠΑ
Νευροφυσιολογικό Εργαστήριο
ΔΕΧΕΤΑΙ ΚΑΘΗΜΕΡΙΝΑ ΜΕ ΡΑΝΤΕΒΟΥ ΚΑΙ ΚΑΤ΄ ΟΙΚΟΝ
Βενιζέλου 13 - Βέροια
Τηλ.: 23310 76475 & 6973040189
panmaio@hotmail.com

Δημήτριος Κ. Ταχματζίδης
Καρδιολόγος
Επιστημονικός Συνεργάτης
Γ΄ Καρδιολογικής Κλινικής Α.Π.Θ.
- Υπέρηχος Καρδιάς
- Doppler - Triplex
- Τεστ Κόπωσης
- Holter Ρυθμού
- Holter Πίεσης

Δευτέρα - Παρασκευή
08:30 - 13:30 & 18:00 - 20:30
Σάββατο με ραντεβού
Επίσκεψη - Υπερηχογράφημα κατ' οίκον
Βενιζέλου & Καπ. Άγρα 1, Βέροια
τηλ: 23310 23992 κιν: 6944 627484
email: tachmatzidis@gmail.com

Μάρας Χρήστος
Χειρουργός Οδοντίατρος
Μετεκπαιδευθείς στην Εμφυτευματολογία
New York University, ΗΠΑ
Ναπολέοντος Ζέρβα 4 (ισόγειο), Θεσσαλονίκη
Τηλ.: 2313 118 379 - Κιν.: 6987 611 000

Μιχαήλ Αθ. Στογιαννόπουλος
Ειδικός Γαστρεντερολόγος
Ενδοσκοπικό Εργαστήριο
Ηπατικές παθήσεις
Δέχεται: 9.00 π.μ. - 1.00 μ.μ.
& 5.30 μ.μ. - 8.30 μ.μ. καθημερινά
ΕΚΤΟΣ ΠΡΩΙ ΤΕΤΑΡΤΗΣ
Βενιζέλου 32 (3ος όρ.), 591 00 Βέροια
Τηλ.: 23310 65625, κιν.: 6945 337963
E-mail: mstogiannopoulos@yahoo.gr

ΠΑΠΑΖΗΣΗΣ ΛΕΩΝΙΔΑΣ
Χειρουργός Οφθαλμίατρος
τέως Δ/ντής Νοσοκομείου Βέροιας
Δέχεται με ραντεβού

	Πρωί	Απόγευμα
Τετάρτη:	9.30 - 1.30	6.00 - 8.00
Παρασκευή:	9.30 - 1.30	6.00 - 8.00
Τρίτη:	Κλινική	Ιατρείο

Αντ. Καμάρα 1 & Βικέλα (γωνία)
(πρώην Κλινική Αβραμίδη)
Βέροια - Τ.Κ. 59132
Τηλ.: 23310 23888 - Κιν.: 6972 701239
Email: leopapazisis@gmail.com

ΓΕΩΡΓΙΟΣ ΟΡ. ΣΙΔΗΡΟΠΟΥΛΟΣ
Ψυχίατρος
Πτυχιούχος Ιατρικής Σχολής Αριστοτελείου Πανεπιστημίου
Ειδίκευση στο Ψυχιατρικό Νοσοκομείο Θεσ/νίκης
Εξειδίκευση στην Γνωστική Αναλυτική Ψυχοθεραπεία
Δέχεται καθημερινά:
9-1 και 5.30-8.30
(εκτός απογεύματος Τετάρτης)
Βενιζέλου 14Α - ΒΕΡΟΙΑ
Τηλ.: 2331-100600, Κιν.: 6948 898972

Για να μην το ξαναχάσετε!
ΔΡΟΜΟΛΟΓΙΑ ΚΤΕΛ
ΣΤΟ
14 505
Από σταθερό ΟΤΕ & κινητό
Καλέστε 14 505 / Χρέωση: Σταθερό 0,66 € / λεπτό & Κινητά 1,11 € / λεπτό
Χρέωση ανά δευτερόλεπτο με ελάχιστη χρέωση 30" / Όροι χρήσης στο www.ktel.org / Γραμμή παρατηρήσεων και παραπόνων: 210 8108221

Πρόγραμμα Αστικών Βέροιας

Το Αστικό ΚΤΕΛ Βεροίας ενημερώνει το επιβατικό κοινό πως στο πλαίσιο του νέου lockdown τροποποιούνται τα δρομολόγια όλων των συγκοινωνιακών γραμμών. Τα δρομολόγια των λεωφορείων από την 17 Νοεμβρίου 2020 διαμορφώνονται ως εξής:

Προς ΚΟΥΛΟΥΡΑ		Προς ΜΕΣΗ		Προς ΝΙΚΟΜΗΔΕΙΑ		Προς ΑΓΙΑ ΜΑΡΙΝΑ		Προς ΤΡΙΛΟΦΟ		ΚΑΛΛΙΘΕΑ
ΚΑΘΗΜΕΡ	ΣΑΒΒΑΤΟ	ΚΑΘΗΜΕΡ	ΣΑΒΒΑΤΟ	ΚΑΘΗΜΕΡ	ΣΑΒΒΑΤΟ	ΚΑΘΗΜΕΡ	ΣΑΒΒΑΤΟ	ΚΑΘΗΜΕΡ	ΣΑΒΒΑΤΟ	ΚΑΘΗΜΕΡ
7.10	9.00(Μ)	9.00	9.00	06.45	7.00	7.40	7.30	8.20	8.20	8.10
9.00(Μ)	12.00(Μ)	13.05	12.00	8.30(ΠΛ)	8.40(Λ)	9.00	10.30	11.45	12.00	9.30
11.00	14.45			10.30	10.30	10.30	12.15	14.00	20.00	11.00
13.05(Μ)	20.00			12.15(ΠΛ)	12.15(Λ)	13.15	15.00			13.50
14.45				14.45(Λ)	14.45(Λ)	14.45	17.00			
17.10				16.40	16.40	17.00	21.15			
20.00				19.10	19.10	19.30				
						21.15				
				Τα (ΠΛ) είναι εως Παλιά Λυκογιάννη						
Τα (Μ) είναι Μεση-Κουλουρα				Τα (Λ) είναι από ΝΕΑ Λυκογιαννη						

Προς ΝΕΑ ΛΥΚΟΓΙΑΝΝΗ		Προς Γ.Τ.ΡΑΧΗ		Προς ΑΣΩΜΑΤΑ		Προς ΑΓ.ΒΑΡΒΑΡΑ		Προς ΜΕΤΟΧΙ
ΚΑΘΗΜΕΡ	ΣΑΒΒΑΤΟ	ΚΑΘΗΜΕΡ		ΚΑΘΗΜΕΡ	ΣΑΒΒΑΤΟ	ΚΑΘΗΜΕΡ	ΣΑΒΒΑΤΟ	ΚΑΘΗΜΕΡ
8.40Ν	8.40	8.10		7.15	8.30	8.10	8.10	8.10
12.15Ν	12.15	12.15		8.30	11.30	11.00	11.00	11.00
14.45	14.45Ν			11.30	14.40	13.55	20.00	
				13.10		18.00		
				14.40		20.30		
				17.15				
				19.30				

ΘΕΡΙΝΟ ΠΡΟΓΡΑΜΜΑ
από 1/7/2022 εως 9/9/2022

Προς ΝΟΣΟΚΟΜΕΙΟ		Προς ΔΙΑΒΑΤΟ		Προς ΜΑΚΡΟΧΩΡΙ		
ΚΑΘΗΜΕΡΙΝΑ	ΣΑΒΒΑΤΟ	ΚΑΘΗΜΕΡΙΝΑ	ΣΑΒΒΑΤΟ	ΚΑΘΗΜΕΡΙΝΑ	ΚΑΘΗΜΕΡΙΝΑ	ΣΑΒΒΑΤΟ
6.45	6.45	6.10	7.45	6.10	17.10	7.00
7.15	8.30	7.10	9.00	6.45	18.30	7.45
8.30	10.00	7.45	11.00	7.10	19.10	9
9.30	11.30	9.00	12.00	7.45	20.00	10.30
10.30	14.40	9.45	13.40	8.30	21.15	11.00
11.30		11.00	14.45	9		12.00
13.10		11.30	17.30	9.45		13.40
14.40		13.05	18.30	10.30		14.45
17.15		14.05	20.00	11.00		16.40
19.30		14.45	21.15	11.30		17.30
		17.10		12.15		18.30
		18.30		13.05		19.10
		20.00		14.05		20.00
		21.15		14.45		21.15
				16.40		

www.astikoverias.gr
ΘΕΡΙΝΟ ΠΡΟΓΡΑΜΜΑ από 1/7/2022 εως 9/9/2022

Χρήσιμα Τηλέφωνα

Περιφέρεια Κεντρικής Μακεδονίας
Περιφερειακή Ενότητα Ημαθίας

Τηλ. κέντρο	23313 50100
Γραφείο Αντιπεριφερειάρχη	23313 50102
Πυροσβεστική	23310199,23310 68400
Νοσοκομείο κέντρο	23313 51100
Νοσοκομείο πληροφορίες	23313 51210
Νοσοκομείο ραντεβού	23313 51400
ΕΚΑΒ	166
ΔΕΥΑΒ	2331078.824
ΔΕΥΑΒ Βλάβες	2331021.814
ΔΕΔΔΗΕ (βλάβες) από σταθερό	11500 & 1
ΔΕΔΔΗΕ (λοιπές υπηρ.)	2331074800
ΟΤΕ Βλάβες	121 κλήση από σταθερό
ΟΤΕ Βλάβες	13888 κλήση από κινητό
ΚΤΕΛ (Υπεραστικά)	2331022.342
ΚΤΕΛ	14505
ΚΤΕΛ (Αστικά)	2331022.282
ΟΣΕ	2331024.444
ΕΛΤΑ	23310 20664
ΡΑΔΙΟΤΑΞΙ	2331062.555 - 2331062.666
ΤΑΞΙ (πιάτσα ΚΤΕΛ)	23310-75151
ΔΟΥ ΒΕΡΟΙΑΣ (Γραμματεία)	23313 53124
	23313 53125
ΤΕΛΕΤΩΝ Γ. ΚΟΥΡΕΑ	2331074222
ΓΗΡΟΚΟΜΕΙΟ	2331024891, 2331023322
Α' ΚΑΠΗ	2331028.664
Β' ΚΑΠΗ	2331021.286
Δασαρχείο Βέροιας	231330-9636 έως 9640
και 231330-9642 έως 9650	
Δ/νση Δασών	2331026385, 26394
Δ/νση Υγείας-Πρόνοιας	23310 78296, 78297
Τμήμα Συγκοινωνιών:	2331353416, 7
Τελωνείο	2331072.256
Ιδιωτικό ΚΤΕΟΗΕLLAS	
(Πολυκλαδικά Λύκεια)	2331060.066
Ιδιωτικό ΚΤΕΟ Βέροιας (Μακροχώρι)	
2331043.333	
Β'Σ.Σ. τηλ. κέντρο	2331032.611
Στρατολογικό Γραφείο	2310894.463,
	2310894.562
ΟΑΕΔ	2331026.888
Οργ. Εργατικής Κατοικίας	2331073.353
Εθν. Οργαν. Πρόνοιας	2331096.342
ΤΟΕΒ	2331024.669
"Πρωτοβουλία για το παιδί"	2331072.303
(Κέντρο αναφοράς περιστατικού)	
Δημ. Βιβλ Ζωγιοπούλου»	2331024.879
Αλσος Παπάγου	2331072.654
Ι. Μητρόπολη	2331022270
ΔΗΠΕΘΕ	2331078140
ΚΕΠΑ (ΧΩΡΟΣ ΤΕΧΝΩΝ)	2331078100
Οδική Βοήθεια	
HELLAS SERVICE	2331060919
Οδική Βοήθεια EXPRESS SERVICE	1154
Οδική Βοήθεια INTERAMERICAN	168

ΑΣΤΥΝΟΜΙΚΗ Δ/ΝΣΗ ΗΜΑΘΙΑΣ

Διευθυντής:	2331072.222, 76.615
Α' Υποδ/ντής:	2331020.240, 76.612
Β' Υποδ/ντής:	2331076.611
Υπασπιστής:	2331076.610, 76.613
Κέντρο Άμεσης Επέμβασης: 100,	
	2331025.197, 76.625 FAX: 23.333

ΑΣΤΥΝΟΜΙΚΟ ΤΜΗΜΑ ΒΕΡΟΙΑΣ

Διοικητής:	2331070.655, 2331076.645
Υποδιοικητής:	2331076.642
Αξ/κός Υπηρεσίας:	2331076.643
Γραμματεία:	2331076.646, 2331076.647
Διαβατήρια:	2331076650
Ταυτότητες:	2331076659

ΤΜΗΜΑ ΑΣΦΑΛΕΙΑΣ ΒΕΡΟΙΑΣ

Διοικητής:	2331070.588, 2331076.655
Υποδιοικητής:	2331076.658
Αξ/κός Υπηρεσίας:	2331076.653
Γραμματεία:	2331076.656
Γραφείο Αλλοδαπών:	2331076.657

ΤΜΗΜΑ ΤΡΟΧΑΙΑΣ ΒΕΡΟΙΑΣ

Διοικητής:	2331071.071, 2331076.665
Υποδιοικητής:	2331076.667
Αξ/κός Υπηρεσίας:	2331076.669
Γραμματεία:	2331076.663
Γραμ. (Μοτοποδήλατα):	2331076.664
Τμήμα Συνοριακής Φύλαξης Γεωργιανών	2331098000

Δήμος Βέροιας Δημοτική Ενότητα Βέροιας

Γραφείο Δημάρχου:	2331350505
Αντιδήμαρχος Ανάπτυξης και Οικονομικών:	2331350632
Τμήμα Καθαριότητας-Ανακυκλώσιμων υλικών	
2331350634, 2331350595	
Τμήμα Πράσινου-Δασών	2331350606
Αντιδήμαρχος Καθαριότητας:	2331350618
Αντιδήμαρχος Παιδείας:	2331353511
Πρόεδρος Δημοτικού Συμβουλίου:	2331350536
Γραφείο Δημοτολογίων:	2331350550
Γραφείο Ληξιαρχείου:	2331350546
Γραφείο Δημοτικού Συμβουλίου:	2331350529
Γραφ Αδειών Καταστημάτων:	2331350564
Κ.Ε.Π.:	2331350000
Δημοτική Αστυνομία	2331350610

Δήμος Νάουσας Δημοτική Ενότητα Νάουσας

Δημαρχείο:	2332 3 50300
Fax:	2332 0 24260
ΚΕΠ:	2332 3 50000 , 2332 3 50011 ,
2332 3 50015 , 2332 3 50016	

Δήμος Αλεξάνδρειας

Δημαρχείο Αλεξάνδρειας:	2333 3 50100
Δημοτολόγιο	23333 50150
Ληξιιαρχείο	23333 50130
Πρωτόκολλο	23333 50151
Διεύθυνση Διοικ. Υπηρεσιών	23333 50144
Γραφείο Προσωπικού	23333 50122
Γραφείο Δημ. Συμβουλίου	23333 50142

ΗΛΙΑΣ ΠΡΩΤΟΓΕΡΟΣ
ΑΓΟΡΟΠΩΛΗΣΙΕΣ ΑΚΙΝΗΤΩΝ
ΣΤΕΓΑΣΤΙΚΑ ΔΑΝΕΙΑ
ΑΣΦΑΛΕΙΕΣ

ΠΡΩΤΟΓΕΡΟΣ ΗΛΙΑΣ
ΚΤΗΜΑΤΟΜΕΣΙΤΙΚΑ ΓΡΑΦΕΙΑ
ΑΣΦΑΛΙΣΤΙΚΑ ΓΡΑΦΕΙΑ
Κωττουνίου 18, Βέροια, 59100
ΤΗΛ./FAX +30 2331 065564

PROTOGEROS ILIAS
REAL ESTATE AGENTS
INSURANCE AGENTS
18 Kottouniou Str, 59100
Veria – Greece
TEL./FAX +30 2331 065564

www.prwtogeros.gr info@prwtogeros.gr protogeros@gmail.com

Πωλείται Διαμέρισμα 75μ2 2Δ,Σ,Κ,WC στο κέντρο
Πωλείται Διαμέρισμα 110μ2 3Δ,Σ,Κ,WC στο κέντρο
Ενοικιάζεται Πλήρως Επιπλωμένο Διαμέρισμα 1Δ,Σ-Κ, WC στο Κέντρο
Ενοικιάζεται Διαμέρισμα 88μ2 2Δ,Σ-Κ,WC στην Καλλιθέα
Ενοικιάζεται κατάστημα 150μ2 στο κέντρο
Πωλείται Διαμέρισμα 112μ2 3Δ,Σ,Κ,WC στη Βίλλα Βικέλα
Πωλείται Κατάστημα 38μ2 στο Κέντρο
Πωλείται Οικόπεδο 500μ2 στο κέντρο της Βεργίνας
Πωλείται Διαμέρισμα 55μ2 στην Αγία Παρασκευή
Πωλείται Οικόπεδο 4.000μ2 στο Λοζίτσι
Ενοικιάζεται Διαμέρισμα 45μ2 στο Κέντρο
Πωλείται Οικόπεδο 320μ2 στο Εργοχώρι
Πωλείται Μονοκατοικία 135μ2 στο Κέντρο
Πωλείται Μονοκατοικία 250μ2 στο Κέντρο
Ενοικιάζεται Διαμέρισμα 65μ2 1Δ,Σ,Κ,WC στο Κέντρο
Πωλείται Διαμέρισμα 45μ2 πλήρως Ανακαινισμένο και Επιπλωμένο στο Κέντρο της Θεσσαλονίκης
Πωλείται Αγρός 4.000μ2 στην Αγία Μαρίνα
Πωλείται Αγρός 20.000μ2 στην Αγία Μαρίνα
Ενοικιάζεται Γραφείο 45μ2 στο Κέντρο
Ενοικιάζεται Γραφείο 25μ2 στο Κέντρο
Πωλείται Διαμέρισμα 120μ2 3Δ,Σ,Κ,WC στο Κέντρο της Νάουσας
Πωλείται Διαμέρισμα 60μ2 στην Αγία Παρασκευή
Πωλείται Διαμέρισμα 115μ2 στην περιοχή Παπάγου
Πωλείται Διαμέρισμα – Γραφείο 78μ2 στο Κέντρο
Πωλείται Αυτόνομο Κτίριο Δύο Μονοκατοικιών 50μ2 έκαστη στο Σέλι.
Πωλείται κατάστημα 95μ2 στο Κέντρο
Ενοικιάζεται Διαμέρισμα 95μ2 2Δ,Σ,Κ, στο κέντρο
Πωλείται Αυτόνομο Κτίριο Δύο Διαμερισμάτων με Αποθήκες, Πιλωτή κλπ, στη Βίλα Βικέλα.
Ενοικιάζεται Αυτόνομο Κτίριο – Κατάστημα 60μ2 ισόγειο, 60μ2υπόγειο και 60μ2 όροφος στο Κέντρο.
Πωλείται Αγρός 30.000μ2 στη Βεργίνα.
Πωλείται ΑγροΟικόπεδο 4.000μ2 στο Κομνήνιο
Πωλείται Αγροοικόπεδο Παραπλεύρως της Εγνατίας Οδού
Ενοικιάζεται Επιπλωμένο Διαμέρισμα 2Δ,Σ,Κ,WC στον Προμηθέα.

Για περισσότερα ακίνητα και πληροφορίες, επισκεφθείτε μας στο www.prwtogeros.gr

ΕΥΡΩ ΜΕΣΙΤΙΚΗ
ΕΝΤΙΜΟΤΗΤΑ-ΣΥΝΕΠΕΙΑ ΣΤΙΣ ΣΥΝΑΛΛΑΓΕΣ

ΑΓΟΡΕΣ-ΠΩΛΗΣΕΙΣ-ΕΝΟΙΚΙΑΣΕΙΣ ΕΠΙΛΕΓΜΕΝΩΝ ΑΚΙΝΗΤΩΝ
ΤΣΟΡΑΚΛΙΔΟΥ
Νέα Δ/νση Βενιζέλου 13, 1ος όροφος
ΤΗΛ.: 2331500844-42 / 6945122583
www.euromesitikiimathias.gr

ΠΩΛΗΣΕΙΣ ΕΝΟΙΚΙΑΣΕΙΣ ΔΙΑΜΕΡΙΣΜΑΤΩΝ-ΜΟΝΟΚΑΤΟΙΚΙΩΝ-ΑΓΡΟΤΕΜΑΧΙΩΝ
ΩΡΟΛΟΙ 67 τ.μ προσοψης1ΔΣΚ ΚΑΛΟ 43000€
ΩΡΟΛΟΙ Μεζονετα εξαιρετικη ανεξαρτητη με γκαραζ,αποθηκη 82000€ ΕΥΚΑΙΡΙΑ!
Μ.ΑΕΞΑΝΔΡΟΥ 92 τ.μ Σαν καινουριο ΄1ος ΚΟΠΛΑΜ,ΠΟΡΤΑ ΑΣΦ Ωρ/ση 95000€
ΑΝΟΙΞΕΩΣ κοντα στο Μουσειο Μονοκατοικια 75+75 τ.μ Οικ.200 τ.μ 50000€
Π.ΛΥΚΟΓΙΑΝΝΗ 56 τ.μ μονοκατοικια παλια με οικ.2400τ.μ ΕΥΚΑΙΡΙΑ 19000€
ΠΙΕΡΙΩΝ πλησιον οικ.170 τ.μ+παλαια Μον/κια 50 τ.μ ΕΥΚΑΙΡΙΑ 29000€Τωρα 27000
ΚΩΣΤΟΧΩΡΙ 8,5 στρ.6 χιλ.απο κεντρο με αγροικια παλια τακτοποημ. 75 τ.μ 4000€
ΜΠΟΤΣΑΡΗ 87 τ.μ 2ΔΣΚ ΑC Ημ/γειο με μπαλκονι 25000€
ΒΙΛΛΑ 350τ.μ Δ/ση Νοσοκομειου με 2,5στρ. κηπο 340000€
ΠΡΟΜΗΘΕΑΣ 4ος καινουριο 113 τ.μ ημπελες 95000€ ΕΥΚΑΙΡΙΑ
ΜΟΝΟΚΑΤΟΙΚΙΑ πανω από Πιεριων με οικοπ.340 τ.μ 95000€

ΕΝΟΙΚΙΑΣΕΙΣ ΔΙΑΜΕΡΙΣΜΑΤΩΝ-ΜΟΝΟΚΑΤΟΙΚΙΩΝ
ΠΕΡΙΦΕΡΕΙΑΚΗ Μον/κια με αυλη 1Δ-ΣΚ Α.Θ ερμ.κοπλαμ 280€
ΜΟΝΟΚΑΤΟΙΚΙΑ προς πατριδα 100τ.μ κοπλαμ Α.Θ με αυλη 300€
ΚΥΠΡΟΥ Μονοκ/και ημιυπογ.ανακαινισμενη Α.Θ πελετ 2ΔΣΚ 230€
ΔΙΑΜΕΡΙΣΜΑ επιπλωμενο ΑΣΤΙΚΑ 2ΔΣ-Κ Α.Θ Κοπλαμ 300€
ΑΓ.ΑΝΑΡΓΥΡΟΙ Γκαρς.44 τ.μ 1Δ-Κουζινα wc με Κ.Θερμαμανση 200€

ΠΩΛΗΣΕΙΣ-ΕΝΟΙΚΙΑΣΕΙΣ ΟΙΚΟΠΕΔΩΝ-ΑΓΡΟΤΕΜΑΧΙΩΝ
Αγ.Γεώργιο,Λαζοχώρι,Λυκογιαννη,Φυτειά,Κουμαρια-Ν.Νικομήδεια ,Αγ.Μαρινα,Μονοσπιτα,Μαρινα,Μελικη
ΝΑΟΥΣΣΑ θεση Μουσταφα οικ.660τ.μ με σ.δ 1,2 ΕΥΚΑΙΡΙΑ 35000€
ΠΟΛΥΧΡΟΝΟ οικ.450 τ.μ με αδεια για 50 τ.μ, Θεα Θαλασσα 1650 μετ. 25000€
ΣΑΡΑΝΤΟΒΡΥΣΣΕΣ 2,5 ΣΤΡ. κτημα με νερο κι ρευμα πλησιον 12000€
ΒΑΡΒΑΡΕΣ Πανοραμικο οικ. 700τ.μ ΕΥΚΑΙΡΙΑ 22000€
ΒΑΡΒΑΡΕΣ επαγγελματικος χωρος 400τ.μ με 2500 τ.μ οιοπεδο 80000€
ΑΓ.ΓΕΩΡΓΙΟΣ 15 Τ.Μ αγρος Συκιες, κοντα στο αναχωμα 16000€ όχι μεσπικα
ΡΑΧΙΑ κτημα 3200 τ.μ με νερο και ροδακινα σε παραγωγη 12000€
ΠΕΡΙΦΕΡΕΙΑΚΗ πανω 10000τ.μ οικοπεδο ΕΥΚΑΙΡΙΑ!!!!!
ΒΕΡΟΙΑ ΟΙΚΟΠΕΔΑ 160τ.μ,155,190τ.μ 30000,26000,22000€
ΠΡΟΣ ΝΟΣΟΚΟΜΕΙΟ οικοπεδο πανοραμικο 4000τ.μ 200000€
ΣΑΛΑΜΙΝΟΣ οκοπεδο με σ.δ 0,8 ι 380 τ.μ σε τιμη ευκαιριας
ΑΓ.ΓΕΩΡΓΙΟΣ, 3στρ.διπλα στα τελευταια σπιτια 9000€
ΛΑΖΟΧΩΡΙ κοντα στις Σ.Γραμμες 4 στρ χερσο 12000€
ΜΕΛΙΚΗ 17 στρ.με γεωτρηση κ δικτυο 34000€
ΖΕΡΒΟΧΩΡΙ 32 Στρεμ.66000€
ΔΙΑΒΑΤΟΣ 8 στρ με ροδακινιες σε ασφαλτο, ΜΕ ΒΑΝΕΣ 20000€

ΠΩΛΗΣΕΙΣ ΚΑΤΑΣΤΗΜΑΤΩΝ-ΓΡΑΦΕΙΩΝ-ΕΠ. ΧΩΡΩΝ –ΓΚΑΡΑΖ
Μ.ΑΛΕΞΑΝΔΡΟΥ επαγ.στεγη 92 τ.μ,70 καθαρα Αριστη 95000€
ΕΜ.ΠΑΠΠΑ καταστημα 40τ.μ ευκαιρια 25.000€
Μ.ΑΛΕΞΑΝΔΡΟΥ Γραφειο 32 τ.μ μικτα ανακαινισμενο 28000€
ΓΚΑΡΑΖ Κλειστο 18 τ.μ στα παπακια 7000€
ΕΡΓΟΧΩΡΙ 50 τ.μ γκαραζ διαμπερες καταλληλο κ για κατοικια 18000€

ΕΝΟΙΚΙΑΣΕΙΣ-ΕΠΑΓΓΕΛΜΑΤΙΚΩΝ ΧΩΡΩΝ
ΠΡΩΗΝ ΦΟΥΡΝΟΣ κοντα στα Αστικα 100τ.μ+υπογ120 με πελατεια αξιολογη 500€
ΒΕΝΙΖΕΛΟΥ Υπαπαντη 65 τ.μ +παταρι με μεγαλη βιτρινα 400€
ΙΑΤΡΕΙΟ 7- ΧΩΡΟΙ ΕΤΟΙΜΟ ΣΤΑ ΚΤΕΛ 450€
ΑΣΤΙΚΑ πρωην Καφενειο με υπαρχουσα πελατεια 7000€ ενοικιο 300€
ΕΔΕΣΣΗΣ 45τ.μ κοντα στα Αστικα 200€
ΚΕΝΤΡΟ 40 τ.μ κ 25 τ.μ καταλληλα για επ.στεγη 100€ κ 200€ αντιστοιχα.
ΠΕΡΙ-ΜΕΤΡΙΚΑ της πόλης αποθ.χώροι από100ως1500 τ.μ από 150 εως 2000€
ΣΥΣΚΕΥΑΣΤΗΡΙΟ ΣΕ ΛΕΙΤΟΥΡΓΙΑ ΜΕ ΘΑΛΑΜΟΥΣ-ΨΥΓΕΙΑ στην Βεροια 4000€
ΠΛ.ΑΓ.ΑΝΤΩΝΙΟΥ καταστημα 55 τ.μ 520€
Μ.ΑΛΕΞΑΝΔΡΟΥ .καταστημα 150+150+100 1800€
ΣΥΝΕΤΑΙΡΙΣΙΜΟΣ ΗΛΕΚΤΡ.78 τ.μ +παταρι 35 τ.μ 250€

ΔΗΛΩΣΤΕ ΣΤΟ ΓΡΑΦΕΙΟ ΜΑΣ ΧΩΡΙΣ ΔΙΣΤΑΓΜΟ ΤΟ ΑΚΙΝΗΤΟ ΣΑΣ, ΠΡΟΣ ΕΝΟΙΚΙΑΣΗ Ή ΑΜΕΣΗ ΠΩΛΗΣΗ

ΠΩΛΗΣΕΙΣ ΟΙΚΟΠΕΔΑ ΔΙΑΜΕΡΙΣΜΑΤΑ ΓΚΑΡΣΟΝΙΕΡΕΣ

ΚΑΤΑΣΤΗΜΑΤΑ

ΠΩΛΕΙΤΑΙ χωράφι 10 στρέμματα περίπου, περιοχή Μακροχωρίου, πίσω από το Lidl, με ροδακινιές. Τηλ.: 6973 339030 & 6957 387555.

ΠΩΛΕΙΤΑΙ στην αντικειμενική αξία διαμέρισμα 1ου ορόφου επί της οδού Σταδίου (μετά τη γέφυρα προς Εργοχώρι) εμβαδού 78 τ.μ., έτους κατασκευής 1975, χρήζει ανακαίνισης. Τηλ: 2331021523.

ΠΩΛΕΙΤΑΙ οικόπεδο στα Παλατίτσια εντός του οικισμού 480 τ.μ., άρτιο και οικοδομήσιμο, με αποθήκη και αχυρώνα παλιά. Πληρ. τηλ.: 210 7228806 & 6973 358072.

ΠΩΛΕΙΤΑΙ οικόπεδο 240 τ.μ. στην περιοχή Πιερίων, δίπλα στην πρώην ALPHA BANK. Τηλ.: 6976 985722.

ΠΩΛΕΙΤΑΙ οικόπεδο 209 τ.μ., συντελεστής δόμησης 1,2, Διογένους με Πιερίδων Μουσών γωνία, Βέροια. Τηλ.: 2331 300901, 6944 555197.

ΖΗΤΕΙΤΑΙ για αγορά στο κέντρο της Βέροιας γκαρσονιέρα μέχρι 50 τ.μ. με ασανσέρ. Τηλ.: 6945 122583.

ΕΝΟΙΚΙΑΣΕΙΣ ΔΙΑΜΕΡΙΣΜΑΤΑ ΓΚΑΡΣΟΝΙΕΡΕΣ-ΓΚΑΡΑΖ-ΟΙΚΟΠΕΔΑ-ΧΩΡΑΦΙΑ

ΘΕΣ/ΝΙΚΗ ενοικιάζεται στην περιοχή ONE SALONICA στούντιο μονόχωρο του 2008, 6ου ορ'όφου, με ηλεκτρικές συσκευές και καναπέ κρεβάτι, αέριο, κλιματιστικό, θέα. Προτείνεται για φοιτητές ΑΤΕΙ και κέντρου. Τιμή 270 ευρώ. Πληροφορίες: mapapad@otenet.gr 6974 792410, ώρες 10.00 π.μ. - 2.00 μ.μ.

ΠΩΛΕΙΤΑΙ φανταστική ισόγεια μονοκατοικί, 70 τ.μ., στη Βεργίνα, στο κέντρο του χωριού, κατασκευής 2003, σε οικόπεδο 500 τ.μ. πλήρως εξολπισμένη, ξυλινα σύγχρονα κουφώματα μέσα στο πράσινο. Τηλ.: 6948 041985.

ΠΩΛΕΙΤΑΙ οικόπεδο 800 τ.μ. στο Σταυρό Ημαθίας επάνω στον κεντρικό δρόμο. Πληρ. τηλ.: 6973 616847.

ΚΟΠΑΝΟΣ ενοικιάζονται δύο επαγγελματικοί χώροι από 350 τ.μ. ο καθένας με δυνατότητα να γίνει ένας χώρος, στον περιφερειακό δρόμο Κοπανού, δίπλα στο βενζινάδικο Σαρδέλη, με 5μ. καθαρό ύψος, χωρίς εσωτερικές κολώνες και περιφραγμένη αυλή 600 τ.μ. Τιμή 1,00 ευρώ το τετραγωνικό. Τηλ.: 6944 687267 & 23320 41088.

ΠΩΛΗΣΗ – ΑΝΑΓΟΜΩΣΗ ΠΥΡΟΣΒΕΣΤΗΡΩΝ
ΠΑΣΒΑΝΤΙΔΗΣ
ΠΥΡΟΣΒΕΣΗ, ΠΥΡΑΝΙΧΝΕΥΣΗ, ΠΥΡΑΣΦΑΛΕΙΑ, ΕΞΕΙΔΙΚΕΥΜΕΝΕΣ ΚΑΤΑΣΚΕΥΕΣ
Αναλαμβάνουμε ολοκληρωμένες λύσεις : Μελέτη – Επίβλεψη – Κατασκευή – Διεκπεραίωση φακέλου στην Πυροσβεστική Υπηρεσία.
16ης ΟΚΤΩΒΡΙΟΥ 9, 591 32 ΒΕΡΟΙΑ
ΤΗΛ., FAX : 2331062654, 2331063467
E-mail: paspir@hotmail.gr

ΥΠΑΛΛΗΛΟΣ ΠΩΛΗΣΕΩΝ ΕΞΑΓΩΓΙΚΟΥ ΤΟΜΕΑ (Κωδ. Αγγ. ΥΠΕΞ1)

Alexander CANNING & FRUITS PROCESSING

Η εταιρία **ΑΛΕΞΑΝΤΕΡ Α.Ε.** επιθυμεί την στελέχωση του τμήματος πωλήσεων του εξαγωγικού τομέα του κονσερβοποιείου – χυμοποιείο της.

Περιγραφή Θέσης:
•Εξυπηρέτηση πελατών σε θέματα παραγγελιοληψίας
•Διεκπεραίωση πωλήσεων εξωτερικού
•Συντονισμός φορτώσεων σε συνεργασία με το τμήμα αποθήκης
•Τιμολόγηση, έκδοση φορτωτικών εγγράφων, τραπεζική παρακολούθηση εισπράξεων πελατών συνεργασία με το λογιστήριο
•Επικοινωνία με πελάτες για διαχείριση και διευθέτηση προβλημάτων
•Ανάπτυξη & διαχείριση πελατολογίου εξωτερικού

Απαραίτητα Προσόντα
•Πτυχίο ΑΕΙ ή ΤΕΙ ή τίτλος σπουδών εμπορικής /οικονομικής κατεύθυνσης
•Άριστη Γνώση χειρισμού Η/Υ
•Επαγγελματική εμφάνιση και συμπεριφορά
•Για του άντρες υποψηφίους εκπληρωμένες οι στρατιωτικές υποχρεώσεις
•Άριστη γνώση της Αγγλικής γλώσσας και Γαλλικής γλώσσας

Επιθυμητά Προσόντα Υποψηφίου
•Γνώση Ισπανικών ή Γαλλικών επιπέδου τουλάχιστον Β2
•Ανεπτυγμένη ικανότητα επικοινωνίας & διαπραγμάτευσης, εργατικότητα, συνέπεια, επαγγελματισμό
•Ικανότητα προώθησης, ανάπτυξης πωλήσεων και επίτευξης στόχων
•Προϋπηρεσία σε ανάλογη θέση

Παρέχονται
•Ανταγωνιστικό πακέτο αποδοχών και ασφάλιση
•Μόνιμη Απασχόληση
•Προοπτικές προσωπικής και επαγγελματικής ανάπτυξης.

Οι υποψήφιοι θα πρέπει να παραδώσουν μέχρι τις **30 Νοεμβρίου** βιογραφικό, στην έδρα της εταιρίας, είτε σε ηλεκτρονική μορφή στο email **hr@aqf.gr,** και στις 2 περιπτώσεις επιβάλλεται φωτογραφία υποψηφίου. **Πληροφορίες: 2331023774.**

ΕΝΟΙΚΙΑΖΕΤΑΙ διαμέρισμα, δωμάτιο, σαλοκουζίνα, μπάνιο, πλήρως ανακαινισμένο, επιπλωμένο λούξ, με όλα τα ηλεκτρικά (κουζίνα, ψυγείο, μικροκύμματα, ηλεκτρικό μπρίκι), με διπλό κρεβάτι, ντουλάπα, γραφείο, καναπέδες κ.λ.π. στο Ρολόι με υπέροχη αυλή, ιδιαίτερο, χωρίς κοινόχρηστα, ατομική θέρμανση. Τιμή 320,00 ευρώ

ΕΝΟΙΚΙΑΖΕΤΑΙ διαμέρισμα, 2 δωμάτια, σαλοκουζίνα, μπάνιο, περιοχή Αγ. Κυριακής, Ρολόι, πλήρως επιπλωμένο, ατομική θέρμανση, πετρέλαιο, θωρακισμένη πόρτα, ψυγείο ολοκαίνουργιο κ.λ.π., με θέα 3ου ορόφου, έτοιμο να κατοικηθεί. Τιμή 360 ευρώ

ΕΝΟΙΚΙΑΖΕΤΑΙ σε διόροφο, ο επάνω όροφος, ανακαινισμένο, λούξ. Αποτελείται από σαλοκουζίνα με τζάκι, πατάρι, υπνοδωμάτιο, όλα τα έπιπλα είναι καινούργια, μοντέρνα, θερμοπομπούς, αιρκοντίσιον και πετρέλαιο. Έτοιμο αρχές Δεκεμβρίου. Τιμή 400,00 ευρώ.

Πληροφορίες στο τηλέφωνο 6973735020

daios plastics sa

Η **ΔΑΪΟΣ ΠΛΑΣΤΙΚΑ ΑΒΕΕ**, Βιομηχανία Πλαστικών, αναζητά να προσλάβει άμεσα εργάτες παραγωγής σε βάρδιες.
Θα εκτιμηθεί αντίστοιχη προϋπηρεσία.
Πληροφορίες – Αποστολή Βιογραφικών:
ΔΑΪΟΣ ΠΛΑΣΤΙΚΑ ΑΒΕΕ
12ο χλμ. Βέροιας – Νάουσας, 59200 Νάουσα
Τηλ.: 23320 42412
E-mail: hr@daiosplastics.com

ΣΤΟΧΟΣ
ΒΑΡΤΖΩΚΑ ΓΙΩΤΑ
Κτηματομεσίτης
Τηλ. 6947606674

Αγ. Αντωνίου 1 - 1ος όροφος
Τηλ.: 23310 68080
Κιν.: 6947 606674
www.stoxosrealestate.gr

ΠΩΛΗΣΕΙΣ

Πωλούνται Διαμερίσματα

•ΠΡΟΜΗΘΕΑΣ 100τμ 3ουορόφ.3δωμ. σαλοκουζίνα,μπάνιο 112000ευρώ.
•ΑΚΡΟΠΟΛΗ πολυτελές 130τμ 2δωμ. σαλόνοκουζίνα, τζάκι,-2μπανια,θερμοσυσσωρευτές,υπέροχη θέα, κλειστό parking 190.000ευρώ.
•ΡΟΛΟΙ 105τμ 2οςοροφ. 3δωμάτια, σαλόνι,κουζίνα,μπάνιο και αποθήκη. Χρειάζεται ανακαίνιση 55.000€
- ΒΙΛΑ ΒΙΚΕΛΑ 2διαμερίσματα 100τμ το καθένα 2δωμάτια,σαλόνι,κουζίνα μπάνιο και δυνατότητα 3ουδωματίου 75.000ευρώ το καθένα.
-ΠΡΟΜΗΘΕΑΣ 3ος οροφ. 139τμ,3δωμ, σαλονοκουζίνα,μπάνιο,αποθήκη, μεγάλο μπαλκόνι με θέα,120.000ευρώ.

Πωλούνται Μονοκατοικίες:

ΑΣΩΜΑΤΑ σε οικόπεδο 490τμ με 2διαμερίσματα(100τμ ισόγειο και 115τμ 1ου ορόφου),λουξ .165.000 ευρώ.
ΜΠΑΡΜΠΟΥΤΑ 80τμ.2Δ,Σ,Κ,αυλή με Θέα 55.000ευρώ.
FLAMOYRIES 100tm.4D,S,K,38.000E
ΠΑΝΟΡΑΜΑ λουξ μεζονέτα 300τμ 5Δ, ΣΚ, WC,τζάκι, ενδοδαπέδια θέρμανση και ισόγειο διαμέρισμα 2Δ,ΣΚ,WC,γκαράζ 360.000ευρώ.
ΠΑΝΟΡΑΜΑ μεζονέτα 300τμ πολυτελείας,4Δ,Σ,Κ,3WC,σάουνα, ενδοδαπέδια θέρμ,τζάκι,γκαράζ,μεγάλη αυλή με μπάρμπεκιου 350.000ευρώ.
ΚΟΥΛΟΥΡΑ 65τμ σε οικόπεδο 850τμ 40.000ευρώ.

Πωλούνται Καταστήματα:

ΠΡΟΜΗΘΕΑ 80τμ γωνιακό πάνω σε κεντρικό δρόμο 70.000ευρώ.
ΣΤΑΔΙΟΥ 150τμ.σε οικόπεδο 800τμ 150.000ευρώ.
ΚΕΝΤΡΟ 40τμ 22.000ευρώ. ΚΕΝΤΡΟ110τμ ισόγειο και 100τμ υπόγειο. Τιμή συζητήσιμη.
ΠΕΟ ΒΕΡΟΙΑΣ-ΘΕΣ/ΝΙΚΗΣ 500τμ σε οικόπεδο 4στρεμ.με πατάρι για διάφορες χρήσεις 900.000ευρώ. ΑΣΩΜΑΤΑ ταβέρνα 120τμ πλήρως εξοπλισμένη μαζί με διαμέρισμα 130τμ 1ου ορόφου 2Δ,ΣΚ,WC 270.000ευρώ
Πωλούνται χωραφοοικοπεδα
Οικόπεδο 850τμ οικοδομήσιμο σε περιοχή κατω από την Ανοίξεως 250.000ευρώ.
Οικόπεδο 1437τμ οικοδομήσιμο, αγροτεμάχιο5355τμ(και με άδεια αθλητικών εγκαταστάσεων),χωραφοοικόπεδο 4500τμ. Τιμές συζητήσιμες.
Κουλούρα 844τμ οικοδομήσιμο 25.000ευρώ.
Εργατικές κατοικίες οικόπεδο 3,5 στρεμ.οικοδομήσιμο 56.000ευρώ.
Κοντά στον Γαλαξία οικόπεδο οικοδομήσιμο 240τμ. 35.000ευρώ.
ΑΚΡΟΠΟΛΗ 2στρεμ.οικοδομήσιμα 110.000ευρώ.
ΠΑΤΡΙΔΑ 2600τμ οικοδομήσιμο 400τμ 50.000ευρώ.(μπορεί να πουληθεί και το μισό).
ΣΑΡΑΝΤΟΒΡΥΣΕΣ 8στρεμ.30.000 ευρώ.
Πάνω στο δρόμο προς Πατριδα 16 στρέμματα 65.000ευρώ(-δυνατότητα ενοικίασης- χρήση φωτοβολταϊκών)

ΕΝΟΙΚΙΑΣΕΙΣ

Ενοικιάζονται Διαμερίσματα

ΚΕΝΤΡΟ μεζονέτα 220τμ 5δωμ.σαλόνι τζάκι,κουζίνα με ηλ.συσκευές,2μπάνια ηλιακό θερμοσίφωνα,ντουλάπες,ατομ. θέρμανση-θερμοπομπούς 480ευρώ.
ΚΕΝΤΡΟ 75τμ. 370ευρώ ή επιπλωμένο 420ευρώ,ανακαινισμένο,διαμπερές.
ΡΟΛΟΙ μεζονέτα με 2δωμάτια,σαλονοκουζίνα,αποθήκη,ηλιακο,λέβητα πετρελαίου,τζάκι,aircondition,330ευρώ.

Ενοικιάζονται Γκαρσονιέρες:

ΑΝΟΙΞΕΩΣ 1ου ορόφου,1δωμάτιο,κουζίνα,χωρίς θέρμανση 200ευρώ.
ΚΕΝΤΡΟ 1Δ,ΣΚ,μπάνιο,θερμοσυσσωρευτές 200ευρώ.
ΡΟΛΟΙ επιπλωμένη,λουξ,1Δ,ΣΚ,WC ηλεκτρικές συσκευές,ατομ.θέρμανση πετρελαίου,χωρίς κοινόχρηστα 340 ευρώ.(Στην τιμή περιλαμβάνεται ο λαγαριασμός ύδρευσης)

Ενοικιάζονται Γραφεία:

Στο ΚΕΝΤΡΟ της πόλης 24τμ. 200€
Στο ΡΟΛΟΙ 80τμ στον 1οορ.700ευρώ.

Ενοικιάζονται Καταστήματα:

Οδός Θεσ/κης 60τμ. 300€
ΟΔΟΣ ΘΕΣ/ΚΗΣ χωραφοοικόπεδο 834 τμ. 400ευρώ.
ΚΑΡΑΤΑΣΟΥ 60τμ 350 ευρώ.
ΚΕΝΤΡΟ 900τμ(300τμ ιισόγειο 300τμ υπόγειο 300 1ος)3000ευρώ
ΚΕΝΤΡΟ 83τμ με υπόγειο 800€
ΚΕΝΤΡΟ γωνιακό 180τμ με υπόγειο πατάρι, είσοδο από δυο πλευρές και βιτρίνες 1200€
ΜΗΤΡΟΠΟΛΕΩΣ 130τμ με υπόγειο και μεγάλη βιτρίνα 1600ευρώ.
ΚΕΝΤΡΟ σε πεζόδρομο 180τμ με πατάρι 650ευρώ.
Σε χωριό πολύ κοντά στην πόλη 64τμ πλήρως εξοπλισμένο για κρεοπωλείο 350ευρώ
ΠΡΟΜΗΘΕΑΣ 80τμ σε κεντρικό δρό μο 400 ευρώ.

Το γραφείο μας βρίσκεται: Αγίου Αντωνίου 1 στον 1ο όροφο
Site: www.stoxosrealestate.gr
Τηλέφωνα επικοινωνίας: 2331068080, 6947606674
Ζητούνται ακίνητα προς πώληση - ενοικίαση

ΖΗΤΕΙΤΑΙ άτομο με γνώσεις Λογιστικής και Μισθοδοσίας. Πληρ. τηλ.: 6932 245383.

ΕΝΟΙΚΙΑΖΕΤΑΙ γκαρσονιέρα, 1ος όροφος, Ανοίξεως 52. Πληρ. τηλ.: 6945 852826.

Ο Αγροτικός Συνεταιρισμός στον Κρεβατά Ημαθίας, ζητάει οδηγό Ε΄ κατηγορίας για άμεση πρόσληση.
Τηλ. επικοινωνίας: 2331064639 και για αποστολη βιογραφικων στο email: as.g.olympia@gmail.com

ΑΘΗΝΑ Μ. ΙΚΕ

Από την εταιρία ΑΘΗΝΑ Μ. ΙΚΕ στον Άγιο Γεώργιο Βέροιας, μεταποίηση αγροτικών προϊόντων ΖΗΤΟΥΝΤΑΙ: α) Λογιστής-Λογίστρια, β) Γεωπόνος ΑΕΙ-ΤΕΙ, γ) Εργάτριες-ες διαλογητηρίου. Αιτήσεις και βιογραφικά σημειώματα στο email: athinasmpc@gmail.com, πληροφορίες στο τηλέφωνο: 2331051093

ΕΝΟΙΚΙΑΣΕΙΣ ΕΠΑΓΓΕΛΜΑΤΙΚΩΝ ΧΩΡΩΝ

ΕΝΟΙΚΙΑΖΕΤΑΙ κατάστημα 35 τ.μ. και 10 τ.μ. πατάρι με εσωτερικη σκάλα, Ήρας 10. Διαθέτει μεταλλικό ρολό ασφαλείας. Τηλ.: 6986 731153.

SUPER COURSE
ELT PUBLISHING

Περιγραφή θέσης
Στα πλαίσια της συνεχούς ανάπτυξης της εμπορικής δραστηριότητας της εταιρείας, επιθυμούμε να προσλάβουμε άμεσα:

Υπάλληλο Αποθήκης

Ο υπάλληλος αποθήκης θα στελεχώσει την υπάρχουσα ομάδα μας και θα είναι υπεύθυνος για τη διεκπεραίωση των παραγγελιών, την οργάνωση και τη συντήρηση της αποθήκης.
Απαιτούμενα χαρακτηριστικά / ικανότητες:
•Υπευθυνότητα και επαγγελματισμός
•Ομαδικότητα
•Ικανότητα εργασίας υπό πίεση
Επιθυμητά Προσόντα:
•Προϋπηρεσία
Η Εταιρεία προσφέρει:
•Εκπαίδευση με αποδοχές
•Συνεχή εκπαίδευση από καταρτισμένο και έμπειρο προσωπικό
•Άριστες συνθήκες και ευχάριστο περιβάλλον εργασίας

Οι ενδιαφερόμενοι μπορούν είτε να συμπληρώσουν τη φόρμα ενδιαφέροντος που θα βρουν στην ιστοσελίδα **www.supercourse.gr/careers** είτε να στείλουν το βιογραφικό τους σημείωμα στο email **cv@supercourse.gr,** αναφέροντας τον κωδικό θέσης **AP_22,** έως τις 11/12/22.

ΠΡΟΣΦΕΡΟΥΝ ΕΡΓΑΣΙΑ

ΖΗΤΕΙΤΑΙ υπάλληλος για οδοντιατρείο, ανειδίκευτος για ημιαπασχόληση. Πληρ. τηλ.: 6946 145626.

ΖΗΤΕΙΤΑΙ γραμματέας επιχείρησης με άριστη γνώση Η/Υ, εμπειρία, γνώση λογιστικών προαιρετική, εοικοινωνιακές ικανότητες. Τηλ. επικοινωνίας: 6945 598215.

ΖΗΤΕΙΤΑΙ οδηγός ταξί με ειδική άδεια από επιχείρηση στη Βέροια γία πλήρη απασχόληση. **ΖΗΤΕΙΤΑΙ** Μηχανικός & Ηλεκτρολόγος αυτοκινήτων από επιχείρηση στη Βέροια για πλήρη απασχόληση. **ΖΗΤΕΙΤΑΙ** βοηθός συνεργείου από επιχείρηση στη Βέροια για πλήρη απασχόληση. **ΖΗΤΕΙΤΑΙ** υπάλληλος γραφείου με γνώσεις Η/Υ. Τηλέφωνα επικοινωνίας: 2331071553 & 2331062900 Ώρες επικοινωνίας: 9:30 με 18:30 & email: nkakaris@hotmail.gr.

ΖΗΤΟΥΝ ΕΡΓΑΣΙΑ

ΚΥΡΙΑ αναλαμβάνει τη φύλαξη μικρών παιδιών και νηπίων για πρωϊνή ή απογευματινή απασχόληση με μεγάλη εμπειρία. Πληρ. τηλ.: 6972 318050.

ΚΥΡΙΑ αναλαμβάνει τη φύλαξη και περιποίηση ηλικιωμένων. Τηλ.: 6945 738276 κα Βέτα.

ΚΥΡΙΑ αναλαμβάνει τη φροντίδα και περιποίηση ηλικιωμένων για 24 ώρες. Πληρ. τηλ.: 6993 678697.

ΣΥΝΟΙΚΕΣΙΑ

ΚΥΡΙΟΣ αναζητά για γνωριμία κυρία έως 55 ετών. Πληρ. τηλ.: 6984 040769.

Almi 25 YEARS OF INNOVATION

Πωλητής/τρια για το πρατήριο της ΑΛΜΗ ΑΒΕΕ – Διαχειριστής eshop

Πλήρης περιγραφή θέσης
Από την ΑΛΜΗ ΑΒΕΕ, εταιρία με παρουσία 25 ετών στον τομέα της μεταποίησης αγροτικών προϊόντων – παραγωγής ειδών διατροφής και με συνεχή σταθερά ανοδική πορεία στην ελληνική και διεθνή αγορά, ζητείται για απασχόληση στις εγκαταστάσεις της ,που βρίσκονται στο 5ο χλμ Αλεξάνδρειας – Κρύας Βρύσης, πωλητής/πωλήτρια για το πρατήριο όπου διατίθενται τα προϊόντα της εταιρείας απευθείας στο καταναλωτικό κοινό. Σε μέλλοντα χρόνο, θα διαχειρίζεται και εκτελεί και τις παραγγελίες του e-shop της ΑΛΜΗ.

Απαραίτητα προσόντα:
•Άριστη γνώση αγγλικών (επίπεδο Proficiency ή Lower)
•Θα εκτιμηθεί ιδιαίτερα η γνώση δεύτερης Ξένης Γλώσσας
•Δυναμική & ευχάριστη προσωπικότητα, εξωστρέφεια, άνεση στην επικοινωνία.
•Απαραίτητη η εμπειρία στην λιανική πώληση τουλάχιστον 1 έτος.
•Γνώση Photoshop ή Canva
•Γνώση ERP και διαχείρισης eshop
•Ευχέρεια στην τηλεφωνική επικοινωνία
•Ικανότητα να ανταποκρίνεται και να λύνει τα προβλήματα του πελάτη.

Αρμοδιότητες:
•Άψογη εξυπηρέτηση πελατών με στόχο την αύξηση των πωλήσεων, δημιουργία σχέσης εμπιστοσύνης με τους πελάτες
•Αναπλήρωση, τακτοποίηση και σωστή παρουσίαση των προϊόντων
•Ακολουθεί τους κανόνες υγιεινής και ασφάλειας στον χώρο εργασίας
•Τηλεφωνική εξυπηρέτηση πελατών
•Διαχείριση, προετοιμασία & αποστολή ηλεκτρονικών παραγγελιών
•Ενημέρωση του eshop/επίλυση προβλημάτων με τη βοήθεια ΙΤ.

Η εταιρία προσφέρει:
•Πλήρη απασχόληση
•Ικανοποιητικό πακέτο αποδοχών και ασφάλιση
•Εργασία σε ευχάριστους χώρους
•Δυνατότητα επαγγελματικής εξέλιξης

Οι ενδιαφερόμενοι/ενδιαφερόμενες μπορούν να καταθέτουν αιτήσεις στην έδρα της εταιρείας. Αιτήσεις-βιογραφικά σημειώματα αποστέλλονται επίσης στο email ***hr@almifoods.gr.***
Τηλέφωνο επικοινωνίας: 23330 27800
Κωδ. Αγγελίας : ΠΩΛΗΣΕΙΣ_202211

Ζητούνται σύμβουλοι τηλεφωνικών πωλήσεων για το νέο τηλεφωνικό κέντρο της εταιρείας 'Μαργαριτόπουλος' που δραστηριοποιείται στον χώρο των ασφαλειών, της ενέργειας ELPEDISON και των τηλεπικοινωνιών WIND, που εδρεύει στη Βέροια

MARGARITOPOULOS INSURANCE NETWORK

ΑΠΑΙΤΟΥΜΕΝΑ ΠΡΟΣΟΝΤΑ
Απολυτήριο Λυκείου
Άνεση στην επικοινωνία & στη χρήση Η/Υ
Ευχάριστη και Δυναμική προσωπικότητα
Διαπραγματευτικές Ικανότητες με πελατοκεντρική προσέγγιση
Προϋπηρεσία τουλάχιστον έξι μήνες σε αντίστοιχη θέση τηλεφωνικών πωλήσεων επιθυμητή όχι απαραίτητη

ΠΡΟΣΦΕΡΟΝΤΑΙ
Σταθερός μισθός και ασφαλιστική κάλυψη
Μηνιαίο Bonus βάσει επίτευξης στόχου
Εισαγωγική εκπαίδευση (επί πληρωμή)
Συστηματική εκπαίδευση στο αντικείμενο των πωλήσεων
Συστηματική Εκπαίδευση σε Θέματα εξυπηρέτησης πελατών και σε νέες τεχνολογίες
Προοπτικές εξέλιξης σε πιο σύνθετους ρόλους

Πρωινό τμήμα (όχι κυλιόμενο ωράριο)

Αποστολή βιογραφικών με φωτογραφία στο e-mail: dimitrismargaritopoulos2@gmail.com

Soulis

Η εταιρία **ΣΟΥΛΗΣ ΑΒΕΕ** με έδρα το 2ο χλμ Σκύδρας-Βέροιας αναζητά προσωπικό με τις παρακάτω ειδικότητες :
-Μηχανικούς
-Ηλεκτρολόγους εγκαταστάσεων
-Ηλεκτρονικούς
-Πωλητές
-Οδηγούς φορτηγών κατηγορίας Ε
-Τεχνικούς με εμπειρία σε βιομηχανία πλαστικών
-Χειριστές extruder
-Χειριστές φορμαριστικών μηχανημάτων
E-mail soulis@soulis.gr Τηλ. Επικοινωνίας 23810-82400

ΜΠΑΖΤΕΚΑΣ ΚΩΝ/ΝΟΣ

ΕΝΟΙΚΙΑΣΕΙΣ - ΠΩΛΗΣΕΙΣ - ΑΝΑΚΑΙΝΙΣΕΙΣ - ΕΚΤΙΜΗΣΕΙΣ

Βενιζέλου 27

Τηλ.: 2331500785-6 - Κιν.: 6934 888738

ΔΕΙΤΕ ΟΛΑ ΜΑΣ ΤΑ ΑΚΙΝΗΤΑ ΣΤΟ: www.akinita-hmathias.gr

ΕΝΟΙΚΙΑΣΕΙΣ ΔΙΑΜΕΡΙΣΜΑΤΩΝ

-ΚΕΝΤΡΟ studio 20τμ επιπλωμένο 180€
-ΚΕΝΤΡΟ studio 25 τμ ΕΠΙΠΛΩΜΕΝΟ lux τμ 230€
-ΑΝΟΙΞΕΩΣ studio 25 ανακαινισμενο 160€
-ΕΛΙΑ 50 τμ καινουργιο πολύ καλο 250€
-ΑΝΟΙΞΕΩΣ 55 τμ 3 χωροι θεα καλό 240€
-ΡΟΛΟΙ 55τμ 3 χώροι ανακαινισμενο ατομ λεβητ 250€
-ΜΗΤΡΟΠΟΛΕΩΣ 40τμ super lux επιπλωμενο 320€
-ΜΗΤΡΟΠΟΛΕΩΣ 50τμ superlux επιπλωμενο 350€
-ΠΡΟΜΗΘΕΑΣ 60 τμ καινούριο ατομ. Θερμ επιπλωμενο 400
-ΠΑΣΑΚΙΟΣΚΙ 75τμ καινούργιο τζάκι , θέα 350
-ΤΣΕΡΜΕΝΗ 80τμ καινουργιο κλιμα 2 δωμ 350€
ΑΓΙΑ ΚΥΡΙΑΚΗ 89τμ ανακαινισμενο ατομ θερμ πετρ 320€
-ΑΓ. ΚΥΡΙΑΚΗ 85τμ επιπλωμένο πλήρες , ατομ. Θερμ. 300€
-ΠΡΟΜΗΘΕΑΣ 90τμ , ατομ. Θερμ. 330 ε
-ΑΝΟΙΞΕΩΣ 100τμ 3δωμ 230€
-ΠΕΡΙΦΕΡΕΙΑΚΟΣ 60τμ 1δωμ σαλονι επιπλωμενο 250 ευρω

ΠΩΛΗΣΕΙΣ ΔΙΑΜΕΡΙΣΜΑΤΩΝ

ΚΕΝΤΡΟ 25 ΤΜ ανακαινσμενο lux ενοικιο 250 28000 ε
-ΑΝΟΙΞΕΩΣ 40 τμ ανακαινισμενο ημιοροφος 23000 ε
-ΠΑΣΑΚΙΟΣΚΙ 35 τμ καινουργιο 32.000€
-ΠΑΣΑΚΙΟΣΚΙ 45τμ καινούργιο τζακι 44.000€
-ΠΑΣΑΚΙΟΣΚΙ 60 τμ καινουργιο τζακι 54.000€
-ΠΑΣΑΚΙΟΣΚΙ 68τμ καινουργιο 2δωματ τζακι 57000 ε
-ΑΓ. ΑΝΤΩΝΙΟΣ 70τμ καλό τζακι 45.000€
-ΠΙΕΡΙΩΝ 85τμ καινούργιο 84000 €
-ΠΑΣΑΚΙΟΣΚΙ 90 τμ ισογειο ατομ λεβητας αυλη 48000€
-ΑΓ. ΚΥΡΙΑΚΗ 80τμ καλό 47000€
-ΡΟΛΟΙ 80τμ καλό κοπλαν θωρακισμενη 60.000€
-ΠΡΟΜΗΘΕΑΣ 85τμ 10ετών parking 85.000€
-ΡΟΛΟΙ 90 τμ ανακαινισμενο lu ατομ λεβητας 4 όροφος θέα 90.000€
-ΡΟΛΟΙ 90τμ καλο χωριζεται σε 2 47.000€
-ΓΗΠΕΔΟ 95τμ πολύ καλο ετοιμο αποθηκη μεγαλη πυλωτη 55.000€
-ΤΣΕΡΜΕΝΗ 135τμ 35ετών , αποθηκη , θέα 110.000€
-ΠΙΕΡΙΩΝ 93τμ ανακαινισμένο ατομ λεβητ 90.000€
-ΠΡΟΜΗΘΕΑΣ 105τμ πολύ καλο , αποθηκη θεα, 68.000€
-ΠΡΟΜΗΘΕΑΣ 120τμ καινούριο 4ος θέα 165.000€
-ΒΕΝΙΖΕΛΟΥ 70τμ και για επαγγελματική στέγη 58.000€
-ΜΕΖΟΝΕΤΑ ΚΕΝΤΡΟ 170τμ LUX καινούργια θέα 300.000€
-ΜΟΝΟΚΑΤΟΙΚΙΑ ΜΑΚΡΟΧΩΡΙ καινούργια 180.000€
-ΚΤΕΛ 115 ΤΜ 4=ος ΘΕΑ ΚΕΝΤΡΙΚΟ ΕΥΚΑΙΡΕΙΑ 58000 ε
-ΑΓ. ΑΜΤΩΝΙΟΣ 100 ΤΜ 1=ος ΚΕΝΤΡΟ 47000 ε
-ΚΤΗΡΙΟ 280 ΤΜ 2 διαμεριματα 100 τμ και μαγαζι 80 τμ 140000 ε

ΠΩΛΗΣΕΙΣ ΜΟΝΟΚΑΤΟΙΚΙΩΝ

ΠΙΕΡΙΩΝ 80 ΤΜ ΣΕ ΟΙΚΟΠΕΔΟ 200 ΤΜ 43000ε
ΑΓ. ΚΥΡΙΑΚΗ 120 ΤΜ ΣΕ 2 ΕΠΙΠΕΔΑ ΑΝΑΚΑΙΝΙΣΜΕΝΟ 58000
ΠΑΝΟΡΑΜΑ 280 ΤΜ SUPER LUX ΤΙΜΗ 320000 ε
ΜΑΚΡΟΧΩΡΙ 240 ΤΜ SUPER LUX ΤΙΜΗ 220000 ε
ΕΡΓΟΧΩΡΙ 170 ΤΜ ΠΟΛΥ ΚΑΛΟ ΤΙΜΗ 170000 ε
ΒΑΡΒΑΡΕΣ 70 ΤΜ ΠΑΛΙΟ ΣΕ 800 ΟΙΚΟΠΕΔΟ ΤΙΜΗ 38000 ε
Ν. ΛΥΚΟΓΙΑΝΗ 70 ΤΜ ΣΕ 500 ΟΙΚΟΠΕΔΟ ΤΙΜΗ 14000 ε
ΚΟΥΛΟΥΡΑ 100 ΤΜ ΗΜΙΤΕΛΕΣ ΚΑΙΝΟΥΡΓΙΟ ΤΙΜΗ 22000 ε
ΓΕΩΡΓΙΑΝΗ 90 ΤΜ ΠΟΛΥ ΚΑΛΟ ΕΠΙΠΛΩΜΕΝΟ ΜΕ 1000 ΟΙΚΟΠΕΔΟ ΤΙΜΗ 80000 ε

ΟΙΚΟΠΕΔΑ

-ΠΡΟΜΗΘΕΑΣ 5700τμ θέα κτίζει 280 τμ 180.000€
-ΕΛΙΑ 225τμ καλό 24.000€
-ΠΟΛΥΚΛΑΔΙΚΑ 800τμ επάνω στο δρόμο 396.000€
-ΠΑΠΑΚΙΑ ΚΕΝΤΡΟ 90τμ κτίζει 100τμ 38.000€
-ΠΑΝΟΡΑΜΑ 326 τμ 127.000€
-ΓΙΟΤΣΑΛΙΚΙΑ 520τμ 130.000€
-ΓΗΠΕΔΟ 150 τμ επάνω στο δρόμο για μαγαζί 80.000€
-ΠΑΤΡΙΔΑ επάνω στο δρόμο 6000τμ 70.000€
-ΡΑΧΙΑ 1400τμ κεντρικό 78.000€
-ΛΑΖΩΧΩΡΙ 16000τμ 50.000€
-ΑΚΡΟΠΟΛΗ 400τμ θέα 120.000€
-ΦΑΝ. ΚΥΠΡΟΥ 205 τμ 78.000€
-ΚΟΥΛΟΥΡΑ 4500τμ 110.000€
-ΞΗΡΟΛΙΒΑΔΟ 630τμ 70.000€

ΕΠΑΓΓΕΛΜΑΤΙΚΟΙ ΧΩΡΟΙ

-ΜΑΓΑΖΙ ΚΤΕΛ 15τμ 21.000€
-ΜΑΓΑΖΙ ΚΤΕΛ 25 τμ 36.000€
-ΜΑΓΑΖΙ ΚΕΝΤΡΟ 35τμ 78.000€
-ΜΑΓΑΖΙ ΜΗΤΡΟΠΟΛΗ 55τμ 220.000€
-ΜΑΓΑΖΙ ΙΚΑ 45τμ με πατάρι 48.000€
-ΓΡΑΦΕΙΟ 70τμ βενιζελου 58.000€
-ΓΡΑΦΕΙΟ 35τμ ρολόι 35.000€
-ΓΡΑΦΕΙΟ 60τμ βενιζελου 60.000€

ΕΝΟΙΚΙΑΣΕΙΣ ΕΠΑΓΓΕΛΜΑΤΙΚΩΝ ΧΩΡΩΝ

-ΡΟΛΟΙ ΓΡΑΦΕΙΟ 45τμ 2χώροι 230€
-Μ. ΑΛΕΞΑΝΔΡΟΥ ΓΡΑΦΕΙΟ 40τμ 2χωροι 200€
-ΒΕΝΙΖΕΛΟΥ ΓΡΑΦΕΙΟ 35τμ 2χωροι 180€
-ΕΛΙΑ ΓΡΑΦΕΙΟ 115τμ 1ος όροφος 600€
-ΑΓ. ΑΝΤΩΝΙΟΣ ΜΑΓΑΖΙ 30τμ 150€

ΖΗΤΟΥΝΤΑΙ ΑΚΙΝΗΤΑ ΓΙΑ ΑΓΟΡΑ ΚΑΙ ΕΝΟΙΚΙΑΣΗ ΓΙΑ ΠΕΛΑΤΕΣ ΤΟΥ ΓΡΑΦΕΙΟΥ ΜΑΣ

ΖΗΤΟΥΝΤΑΙ ΑΚΙΝΗΤΑ ΓΙΑ ΕΝΟΙΚΙΑΣΗ-ΠΩΛΗΣΗ

HELLAS SERVICE

Αρ. αδείας 18/006

80 ΜΟΝΑΔΕΣ ΣΕ ΟΛΗ ΤΗΝ ΕΛΛΑΔΑ

- ΟΔΙΚΗ ΒΟΗΘΕΙΑ 24 ΩΡΕΣ ΤΟ 24ΩΡΟ ΑΠΟ 80 ΕΞΟΠΛΙΣΜΕΝΕΣ ΜΟΝΑΔΕΣ
- ΕΠΙΤΟΠΙΑ ΕΠΙΣΚΕΥΗ ΑΠΟ ΕΞΕΙΔΙΚΕΥΜΕΝΟΥΣ ΜΗΧΑΝΙΚΟΥΣ ΣΕ ΟΛΕΣ ΤΙΣ ΠΕΡΙΠΤΩΣΕΙΣ ΠΟΥ ΕΙΝΑΙ ΑΥΤΗ ΔΥΝΑΤΗ
- ΕΠΑΝΑΦΟΡΑ ΤΟΥ ΟΧΗΜΑΤΟΣ ΣΕ ΣΥΝΕΡΓΕΙΟ ΤΟΥ ΠΕΛΑΤΗ
- ΗΛΕΚΤΡΟΝΙΚΟΙ ΕΛΕΓΧΟΙ ΑΝΑΛΟΓΟΙ ΑΥΤΩΝ ΤΩΝ ΚΤΕΟ ΑΠΟ ΕΜΠΕΙΡΟΥΣ ΤΕΧΝΙΚΟΥΣ
- ΡΥΜΟΥΛΚΗΣΗ ΤΟΥ ΑΥΤΟΚΙΝΗΤΟΥ ΣΕ ΣΥΝΕΡΓΕΙΟ ΔΙΚΗ ΣΑΣ ΠΑΝΤΑ ΕΠΙΛΟΓΗΣ

24 ΩΡΕΣ ΚΟΝΤΑ ΣΑΣ
ΣΤΗΝ ΕΛΛΑΔΑ ΚΑΙ ΤΗΝ ΕΥΡΩΠΗ

ΟΔΙΚΗ ΒΟΗΘΕΙΑ ΗΜΑΘΙΑΣ

Ν.Π.Ο. Βέροιας, Τηλ.: 2331060919, Fax: 2331061333

1057 για όλη την Ελλάδα και χωρίς χρέωση από κινητό και σταθερό ετήσια συνδρομή 80 Ευρώ

ΤΕΝΤΕΣ

ΠΑΝΤΟΣ ΤΥΠΟΥ

κασετίνες-ζελατίνες-συντήρηση και πέργκολες

τηλ.: 6933 289 699

Τα Γραφεία Πωλήσεων του κ. Γ. Αναστασίου στη Βέροια με έδρα τη Θεσ/νίκη, αναζητούν στο Νομό μας συνεργάτες άνω των 30 ετών, απόφοιτους Λυκείου (τουλάχιστον) στον Κλάδο Πωλήσεων και Παροχής Υπηρεσιών. Τηλ. επικοινωνίας: 23310 29933. Αποστολή βιογραφικών: papnasia@yahoo.gr.

ΤΕΝΤΕΣ

ΕΙΔΗ ΕΞΟΧΗΣ

ΘΕΟΔΩΡΟΣ ΠΥΛΩΡΙΔΗΣ

ΤΗΛ. 23310 70 294 ΚΙΝ. 6972 400 291

ΠΙΕΡΙΩΝ 101
59132 ΒΕΡΟΙΑ

CARRIER NEOS IKAROS

Ν. ΗΜΑΘΙΑΣ . Ν. ΠΕΛΛΑΣ . Ν. ΠΙΕΡΙΑΣ

Θεσσαλονίκη, Περιοχή Πόντου
Οδός Σταδίου
Τηλ.: 2310 524087
Τηλ. & Fax: 2310 551171

Βέροια, Περιοχή Εργοχώρι
Αισώπου & Αλκυόνης
Τηλ.: 23310 22022
Τηλ.: 23310 67997
Fax: 23310 67998

n-ikaros@otenet.gr
http://www.neosikaros.com

ΚΤΗΜΑΤΟΜΕΣΙΤΙΚΟ ΓΡΑΦΕΙΟ

ΕΛΣΑ ΠΑΠΑΔΟΠΟΥΛΟΥ

Πλατεία Πλατάνων 2
Τηλ. 23310 72729, 6945 948781 - ΒΕΡΟΙΑ

www.mesitikoveria.gr

1) ΠΩΛΕΙΤΑΙ: Διαμέρισμα 125 μ2 1ος όροφος 4ΔΣΚΧΛΚ WC ΑΠ διαμπερές 110.000€

2) ΠΩΛΕΙΤΑΙ: Διαμέρισμα 90 μ2 3ος όροφος 2ΔΣΚΧΛΚ ΑΠ θ. σταθ. ατ. λέβητας 82.000€

3) ΠΩΛΕΙΤΑΙ: Διαμέρισμα 90 μ2 1ος όροφος 2ΔΣΚΤΛΚ 48.000€ Καλλιθέα

4) ΠΩΛΕΙΤΑΙ: Διαμέρισμα 68 μ2 2ος όροφος λούξ τζάκι ατ, θερμ. αποθήκη θ. σταθμ. 65.000€

5) ΠΩΛΕΙΤΑΙ: Διαμέρισμα 85 μ2 4ος 2ΔΣΚΧΛΚ ατ. θερμ. κέντρο 55.000€

6) ΠΩΛΕΙΤΑΙ: Μονοκατοικία 90 μ2 εντός οικοπέδου 800 μ2 σούπερ λούξ 80.000€

7) ΠΩΛΕΙΤΑΙ: Διαμέρισμα 70 μ2 1ος όροφος κέντρο 30.000€

8) ΠΩΛΕΙΤΑΙ: Διαμέρισμα 100 μ2 3ος όροφος κέντρο 50.000€

9) ΠΩΛΕΙΤΑΙ: Διώροφο κτίσμα εντός οικοπέδου 900 μ2 40.000€

10) ΠΩΛΕΙΤΑΙ: Οικόπεδο 287 μ2 με θέα 40.000€

11) ΠΩΛΕΙΤΑΙ: Οικόπεδο 110 μ2 κέντρο 75.000€

12) ΠΩΛΕΙΤΑΙ: Κατάστημα 118 μ2 κέντρο (νοικιασμένο) 140.000€

13) ΠΩΛΕΙΤΑΙ: Οικόπεδο 1444 μ2 Γιοτζαλίκια

14) ΠΩΛΕΙΤΑΙ: Οικόπεδο 409 μ2 Γιοτζαλίκια

Φωνή Λαού...

✓ Καλά, ο Νώε έφυγε νωρίς…

✓ **Που δεν ήταν και το καλύτερο παιδί, όπως λένε οι γραφές.**

✓ Κιβωτός του κόσμου-Κιβωτός του Νώε, στάνταρ διπλό.

✓ **Λίγο ακόμη όμως να μας αφήσουν το χαλινάρι, θα κατηγορήσουμε τον Νώε για μαζική θανάτωση των ζώων.**

✓ Αυτών που άφησε πίσω ντε!

✓ **Αν αφήναμε τον πόλεμο στους στρατιωτικούς θα τον είχαμε χάσει, είχε πει ο Τσώρτσιλ. Δίνοντας την ευκαιρία στους πολιτικούς να αφήνουν την πρωτοβουλία στους δημοσιογράφους.**

✓ Αυτοί αν μπορούσαν θα μετέδιδαν και τη σεξουαλική βία μέσω συνδρομητικής.

✓ **Έχουν δίκιο όσες και όσοι μιλούν για αποϊδρυματοποίηση. Win-win διαδικασία, αλλά θέλει δουλειά και κράτος. Που δεν υπάρχουν.**

✓ Μακάρι να οδηγήσουν στο καλό αυτές οι εξελίξεις. Με τον δρόμο διπλής κατεύθυνσης.

✓ **Με την αποϊδρυματοποίηση συμφωνεί και η αγάπη. Παρότι για το ίδρυμα.**

✓ Προχθές μού είπε τον καφέ. Μικρό δρόμο θα διαβείς, μου είπε. Ίσως επειδή πίναμε ντεκαφεϊνέ.

✓ **Για το εγγύς μέλλον η όψιμη καφετζού είδε κυρίως μελομακάρονα.**

✓ Διπλασιάστηκαν τα ψυχοφάρμακα και τετραπλασιάστηκαν τα αντικαταθλιπτικά στην Ελλάδα. Λέτε αυτό να εξηγεί την παράκρουση;

✓ **Τα παιδιά στο κλαρί, οι ηλικιωμένοι σε έξωση. Πώς τα καταφέραμε έτσι βρε άπληστοι;**

✓ Και:

– Αντρούλη μου, χάλασε η βρύση του μπάνιου…

– Και τι είμαι εγώ; Υδραυλικός είμαι για να κάτσω να την φτιάξω;

Μετά από δυο μέρες.

– Αντρούλη μου, κάηκε η λάμπα τής κουζίνας…

– Και τι είμαι εγώ; Ηλεκτρολόγος είμαι για να την αλλάξω;

Μετά από κάνα μήνα…

– Γυναίκα…! Ποιος έφτιαξε τη βρύση του μπάνιου;

– Φώναξα υδραυλικό!

-Φαντάζομαι πόσα σου πήρε…

– Μου ζήτησε μόνο να του ψήσω ένα καφέ βαρύ γλυκό ή αλλιώς να του «καθόμουν»!

-Μπράβο γυναίκα! Τη γλιτώσαμε με ένα καφέ μόνο ε;

– Και τι είμαι εγώ; Καφετζού;

Κ.Π.

Την Δευτέρα 5 Δεκεμβρίου στην Πλατεία Ελιάς

Φωταγώγηση του Χριστουγεννιάτικου Δέντρου και συναυλία με τους "Γκιντίκι"

-Δήμαρχος Βέροιας και Αντιπεριφερειάρχης θα ανάψουν το δέντρο της γιορτής

Τα Χριστούγεννα πλησιάζουν και προ(σ)καλούν όσο ποτέ τη θετική μας διάθεση απέναντι στη δύσκολη καθημερινότητα της εποχής μας. Στο κέντρο της γιορτινής προσμονής, βρίσκεται πάντα το χριστουγεννιάτικο δέντρο, με τα στολίδια, τα λαμπιόνια και τις χιλιάδες ανθρώπινες ευχές.

Ο δήμος Βέροιας και η ΚΕΠΑ ετοιμάζουν την γιορτή της φωταγώγησης του Χριστουγεννιάτικου Δέντρου της Βέροιας, την Δευτέρα 5 Δεκεμβρίου στην Πλατεία Ελιάς και προσκαλούν όλο τον κόσμο, σε μια βραδιά γιορτής.

Η φωταγώγηση του χριστουγεννιάτικου δέντρου θα γίνει στις 8.00 μ.μ. από τους δήμαρχο Βέροιας Κωνσταντίνο Βοργιαζίδη και τον Αντιπεριφερειάρχη ΠΕ Ημαθίας Κωνσταντίνο Καλαϊτζίδη.

Συνοδεύει η Φιλαρμονική Ορχήστρα της ΚΕΠΑ Δήμου Βέροιας, υπό τη δ/νση του Βαλάντη Κυριακίδη.

Θα ακολουθήσει στις 8.30 μ.μ. συναυλία - γλέντι με τους ''Γκιντίκι'' (GIDIKI) με ζεστό κόκκινο κρασί!

Οι ''Γκιντίκι'' είναι ένα πειραματικό μουσικό σχήμα που δημιουργήθηκε στη Θεσσαλονίκη το 2014. Από τότε έως και σήμερα έχει πραγματοποιήσει πάμπολλες ζωντανές εμφανίσεις ανά την Ελλάδα αλλά και σε φεστιβάλ στο εξωτερικό (Γαλλία, Γερμανία). Το ύφος του σχήματος είναι ιδιαίτερο καθώς μέσα από τα παραδοσιακά όργανα, όπως είναι το λαούτο, το κλαρίνο, η γκάιντα, το βιολί και τα κρουστά, γίνεται μια πιο σύγχρονη προσέγγιση του παραδοσιακού μέσω του ρυθμικού και του ερμηνευτικού κομματιού.

Αξίζει να σημειωθεί ότι έχουν βρεθεί δίπλα σε καλλιτέχνες όπως ο Θανάσης Παπακωνσταντίνου, Ματούλα Ζαμάνη, Χαϊνηδες, Villagers of Ioannina City, Σπύρος Γραμμένος, Δημήτρης Μυστακίδης, Βάσω Βασιλειάδου κ.α.

Band members:

Τάσος Κοφοδήμος - Λαούτο, φωνή

Κωνσταντίνος Λάζος - Κλαρίνο, γκάιντα, κιθάρα, φωνή

Κωσταντής Παπακωνσταντίνου - Κρουστά

Θοδωρής Σιούτης - Βιολί, φωνή

Παρουσιάστηκε στο Επιμελητήριο Ημαθίας το Μακεδονικό Σήμα "M Macedonia the Great"

Το Συλλογικό Σήμα "M MACEDONIA THE GREAT" αποτελεί μια σημαντική πρωτοβουλία του ΣΕΒΕ, η οποία μέσα από ένα πλέγμα δράσεων στοχεύει στη διαμόρφωση ενιαίας ταυτότητας για τα προϊόντα της Βόρειας Ελλάδας. Θα μπορεί να χρησιμοποιείται από όλες τις ελληνικές επιχειρήσεις, τα προϊόντα ή οι υπηρεσίες των οποίων προέρχονται από τη γεωγραφική περιφέρεια της Μακεδονίας και είναι ή θα γίνουν μέλη του ΣΕΒΕ.

Το Επιμελητήριο Ημαθίας στέκεται αρωγός στην πρωτοβουλία αυτή και διοργάνωσε, από κοινού με τον Σύνδεσμο Εξαγωγέων, ενημερωτική εκδήλωση την Παρασκευή 18 Νοεμβρίου 2022.

Εκ μέρους του Επιμελητηρίου, την εκδήλωση χαιρέτισε ο αντιπρόεδρος κ. Γιάγκογλου Αναστάσιος, ο οποίος αφού καλωσόρισε τους αξιότιμους καλεσμένους, έκανε λόγο για τη σημασία δημιουργίας ενός ισχυρού brand για τα προϊόντα όλης της Μακεδονίας.

Στη συνέχεια το λόγο πήρε ο Πρόεδρος του ΣΕΒΕ κ. Συμεών Διαμαντίδης, ο οποίος παρουσίασε το έργο του Συνδέσμου και επιπλέον τόνισε ότι από το 2009 η Ελλάδα έχει τριπλασιάσει τις εξαγωγές της. Σε ό,τι αφορά το Μακεδονικό Σήμα, ο κ.Διαμαντίδης εξήγησε ότι στην ουσία πρόκειται για μια πρωτοβουλία που έρχεται για να καλύψει το κενό που άφησε η Συμφωνία των Πρεσπών, σε ό,τι αφορά τις εμπορικές χρήσεις του ονόματος «Μακεδονία».

Σύμφωνα με τον πρόεδρο του ΣΕΒΕ, στόχος της δράσης είναι η δημιουργία ενός νέου διακριτικού γνωρίσματος ως μέσου αναγνώρισης, προβολής και διαφήμισης τοπικών παραγωγών και των προϊόντων τους, ώστε να ενισχυθεί η αναγνωρισιμότητα των τοπικών επιχειρήσεων- μελών του Συνδέσμου και των προϊόντων τους με τρόπο ευκρινή, διαφανή και αδιάβλητο, προς όφελος της ασφάλειας δικαίου και του ανόθευτου και υγιούς ανταγωνισμού.

Έπειτα, τον λόγο πήρε ο κ. Παντελής Μάνης, project manager της ΕΥΡΩΣΥΜΒΟΥΛΟΙ ΑΕ, εξηγώντας ότι το σήμα ως μέσο αναγνώρισης, προβολής και διαφήμισης θα συνδέσει στη συνείδηση των καταναλωτών τη Μακεδονία με την Ελλάδα και θα δώσει τη δυνατότητα σε μικρές και μεσαίες επιχειρήσεις να ισχυροποιηθούν υπό την ομπρέλα ενός δυνατού brand. Επιπλέον, προανήγγειλε τη δημιουργία ειδικού site που θα προωθεί τα προϊόντα και τις υπηρεσίες των εταιρειών, αλλά και την υλοποίηση μιας μεγάλης καμπάνιας διεθνούς προβολής για το Σήμα "M MACEDONIA THE GREAT".

Η εκδήλωση ολοκληρώθηκε με την τοποθέτηση του δικηγόρου και πρώην προέδρου του Δικηγορικού Συλλόγου Θεσσαλονίκης κ. Ευστάθιου Κουτσοχήνα, ο οποίος έχει αναλάβει τη νομική διαδικασία κατοχύρωσης και καταχώριση του Μακεδονικού Σήματος στο Γραφείο Διανοητικής Ιδιοκτησίας της ΕΕ (EUIPO). Ο κ. Κουτσοχήνας υποστήριξε ότι το συλλογικό σήμα μπορεί να λειτουργήσει ως μοχλός περιφερειακής ανάπτυξης, όπως συνέβη με αντίστοιχες γεωγραφικές ενδείξεις στην Ισπανία και την Ιταλία. Παράλληλα, ανέφερε ότι η εκδήλωση στο Επιμελητήριο είχε επιπλέον συμβολική σημασία, καθώς ήταν η μέρα που συμπληρώθηκαν ακριβώς τρία χρόνια από την αίτηση κατοχύρωσης του σήματος!

Στους παρευρισκόμενους μοιράστηκαν φάκελοι με ενημερωτικό υλικό για την πρωτοβουλία και αναλυτικός οδηγός υποβολής αίτησης για τις εταιρείες που ενδιαφέρονται, ενώ ακολούθησε ένας σύντομος κύκλος ερωτο-απαντήσεων.

Η παρουσίαση αποτέλεσε την πρώτη από μια σειρά δράσεων ενημέρωσης των επιχειρήσεων για το συλλογικό σήμα "M MACEDONIA THE GREAT", ενώ προαναγγέλθηκε και δεύτερη, μεγαλύτερη εκδήλωση παρουσίασης στη Βέροια, εντός του 2023.

Για περισσότερες πληροφορίες σχετικά με το Συλλογικό Σήμα ΣΕΒΕ «M MACEDONIA THE GREAT» και τον τρόπο χορήγησης Άδειας Χρήσης του (εντελώς δωρεάν), μπορείτε να επικοινωνείτε με την Ομάδα Υποστήριξης του Έργου "M Macedonia The Great", στα τηλέφωνα: 2310 804035, 804196, 804123, E-mail: mgreat@euroconsultants.com.gr.