ΤΡΙΤΗ 27 ΙΟΥΛΙΟΥ 2021 • Αρ. Φύλλου 12.718 • Τιμή 0,60 ευρώ

Υπουργοί κάνουν το «Αγροτικό» τους σε βάρος των αγροτών

Του Αντώνη Μαρκούλη

Σελ. 5

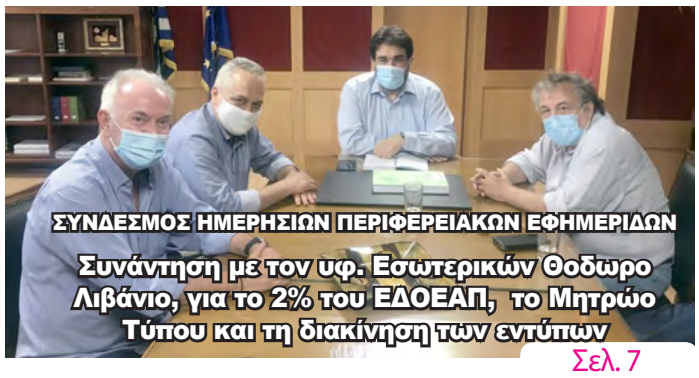

ΣΥΝΔΕΣΜΟΣ ΗΜΕΡΗΣΙΩΝ ΠΕΡΙΦΕΡΕΙΑΚΩΝ ΕΦΗΜΕΡΙΔΩΝ

Συνάντηση με τον υφ. Εσωτερικών Θοδωρο Λιβάνιο, για το 2% του ΕΔΟΕΑΠ, το Μητρώο Τύπου και τη διακίνηση των εντύπων

Σελ. 7

Φλαμουριές
Εξοχικό κέντρο
Ιθάκης 2, Βέροια 23310 23544

ΠΑΟΣ

ΑΔΕΣΜΕΥΤΗ ΚΑΘΗΜΕΡΙΝΗ ΕΦΗΜΕΡΙΔΑ ΤΟΥ ΝΟΜΟΥ ΗΜΑΘΙΑΣ

Η γιορτή της Αγ. Παρασκευής χθες στη Βέροια

Σελ. 2, 3

Από τον Ιανουάριο του 2022

Από 650 στα 663 ευρώ μικτά το μήνα ο κατώτατος μισθός

Κόμματα αντιπολίτευσης: Εμπαιγμός το 2% για τους εργαζόμενους

Σελ. 11

Κυκλοφοριακές ρυθμίσεις σήμερα στη Βέροια, λόγω εκδηλώσεων της Ι. Μητροπόλεως

Σελ. 5

SPORT ΠΑΟΣ SPORT ΠΑΟΣ SPORT

Η Σοφία Υφαντίδου συνεχίζει με στόχο το Μόναχο

Σελ. 8

ΓΡΑΦΕΙΟ ΓΕΝΙΚΟΥ ΤΟΥΡΙΣΜΟΥ
ΑΛΑΤΣΙΔΗΣ ΑΧΙΛΛΕΑΣ
Το καλοκαίρι αρχίζει τώρα!!!
- 7/8 - 13/8 Καλά Νερά Βόλου
- 13/8 - 19/8 Καλά Νερά Βόλου
- 17/8 έως 22/8 Ναύπλιο-Μονεμβασιά-Μάνη-Σπάρτη (εξαήμερη)
- 28/8 - 31/8 Άνδρος - Τήνος
- 28/8 (βράδυ) - 2/9 Νάξος / Κουφονήσια
- 29/8 - 4/9 Κήθυρα / Σπάρτη
- 5/9 - 9/9 Σύρος / Τήνος
- 5/9 (βράδυ) - 11/9 Σαντορίνη
- 26/9 - 2/10 7ήμερη εκδρομή Κρήτη

Ενημερωθείτε για τις πολλές καλοκαιρινές αναχωρήσεις στα τηλέφωνα:
ΤΗΛ. 2331028291 ΦΑΞ 2331021788
ΚΙΝ. 6932.274411 - ΟΙΚ. 23310 62283
elenarodo@yahoo.com

ΝΕΟ ΚΑΤΑΣΤΗΜΑ
COFFEE ISLAND
ΣΤΗΝ ΠΛΑΤΕΙΑ ΩΡΟΛΟΓΙΟΥ

DELIVERY
Καθημερινά: 7.00 με 21.00
Σαβ/κα: 8.00 με 21.00
Πλατεία Ρακτιβάν 4 - Βέροια
Τηλ.: 23310 70070

εργάσου και διακρίσου
Διάκριση Φροντιστήρια
Είσαι στα ΕΠΑΛ και θέλεις να πετύχεις;
Κάνε την εγγραφή σου στη «ΔΙΑΚΡΙΣΗ»
Εμπιστεύθηκαν τη ΔΙΑΚΡΙΣΗ και ΘΡΙΑΜΒΕΥΣΑΝ
ΜΟΤΣΙΟΠΟΥΛΟΥ ΜΑΡΙΑ: 19515 Μόρια
ΔΑΣΚΑΛΟΣ ΧΑΡΗΣ:19.130 Μόρια
Τομείς ΕΠΑΛ που λειτουργούν:
α) Υγείας – Πρόνοιας – Ευεξίας
β) Πληροφορικής
γ) Διοίκησης – Οικονομίας
ΟΛΙΓΟΜΕΛΗ ΤΜΗΜΑΤΑ
ΠΡΟΣΙΤΕΣ ΤΙΜΕΣ
Υπεύθυνοι σπουδών:
Ι. ΜΟΤΣΙΟΠΟΥΛΟΣ - Σ. ΑΤΣΑΛΟΥ
ΒΕΝΙΖΕΛΟΥ 48 • ΒΕΡΟΙΑ ΤΗΛ.: 23310 75710
www.diakrish.gr

τα λαϊκά μας

ΕΤΟΣ:
2021
Μήνας: 07
Εβδομάδα: 31
Ανατολή Ήλιου: 05.24
Δύση Ήλιου: 19.39
208-157

ΤΡΙΤΗ
27
ΙΟΥΛΙΟΥ

+ Παντελεήμονος μεγαλομ. Ιαματικού

Η θέση μας...

Τελικά εκτός Επιστρεπτέας οι ΚΑΔ των Συλλόγων;

Κατά την πρόσφατη επίσκεψή της στη Βέροια, η υπουργός Πολιτισμού Λίνα Μενδώνη, ενημέρωσε ότι οι σύλλογοι που έχουν πληγεί από την πανδημία έχουν την δυνατότητα να βοηθηθούν και μπορούν να ενταχθούν μέχρι τις 30 Ιουλίου στα βοηθήματα της επιστρεπτέας προκαταβολής. Το θέμα συζητήθηκε από τους πολιτιστικούς συλλόγους της περιοχής μας οι οποίοι αντέδρασαν άμεσα, επισημαίνοντας ότι η σχετική εφαρμογή δεν υποστηρίζει τους ΚΑΔ των συλλόγων και τους βγάζει εκτός Επιστρεπτέας, ήδη από τον Μάιο. Για τον λόγο αυτό κανένας δεν μπορούσε να ενταχθεί στο πρόγραμμα στήριξης. Πόσο μάλλον σήμερα που, όπως υποστηρίζουν, δεν υπάρχει ενεργή εφαρμογή. Εάν θέλει λοιπόν το ΥΠΠΟ να βοηθήσει τους συλλόγους θα πρέπει σε συνεργασία με το υπουργείο Οικονομικών να επανεξετάσει το θέμα, διότι οι προθεσμίες εκπνέουν και η πανδημία εξακολουθεί να βάζει απαγορευτικό στις δράσεις τους.

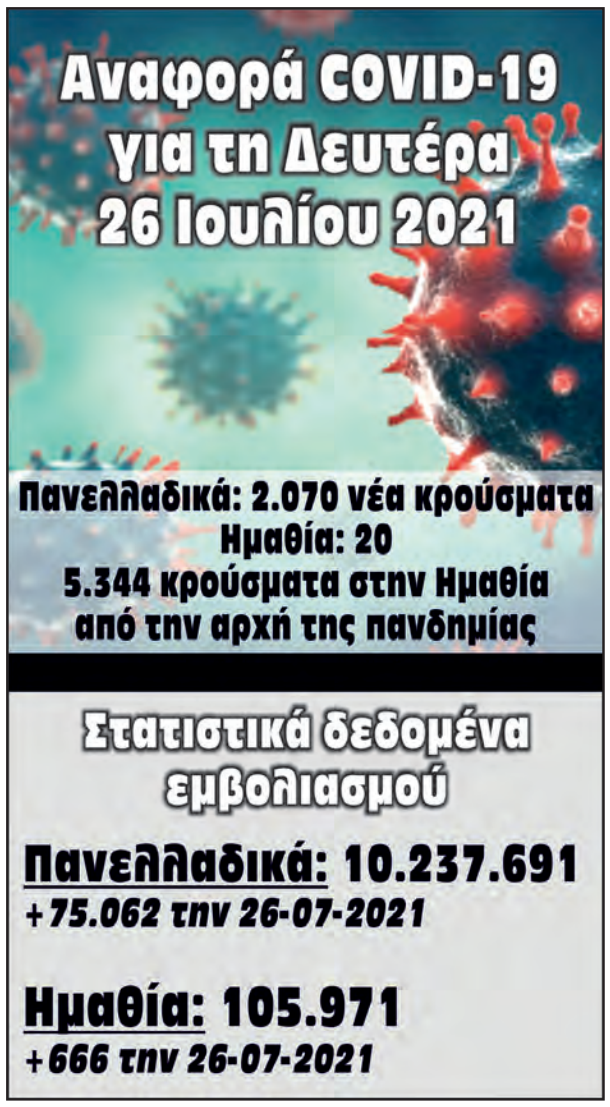

Η εκκλησία της Αγίας Παρασκευής στη Μακαριώτισσα Βέροιας

Με όλα τα μέτρα προφύλαξης, λόγω πανδημίας, αρκετοί συντοπίτες μας τίμησαν χθες με την παρουσία τους τη μνήμη της Αγίας Παρασκευής στον ομώνυμο ναό στην Μακαριώτισσα της οδού Δαβάκη. Ο ναός είναι ένας από τους τρεις που υπάρχουν στη Βέροια, αφιερωμένος στην Αγία Παρασκευή, είναι από τους παλαιότερους βυζαντινούς ναούς της πόλης και χτίστηκε κατά τον 14ο αιώνα. Τον 15ο αιώνα ο ναός «μεγάλωσε» προς τη βόρεια πλευρά με τη δημιουργία δύο τόξων πού στηρίζονται σε ένα κίονα και έτσι πήρε τη μορφή τρίκλιτης βασιλικής.

Από την αρχική διακόσμηση του 14ου αιώνα σήμερα είναι εμφανρείς λίγες παραστάσεις, ενώ ο ναός ανήκει στην ενορία του Αγίου Στεφάνου.

Πενία χώρων στάθμευσης, τέχνας κατεργάζεται…

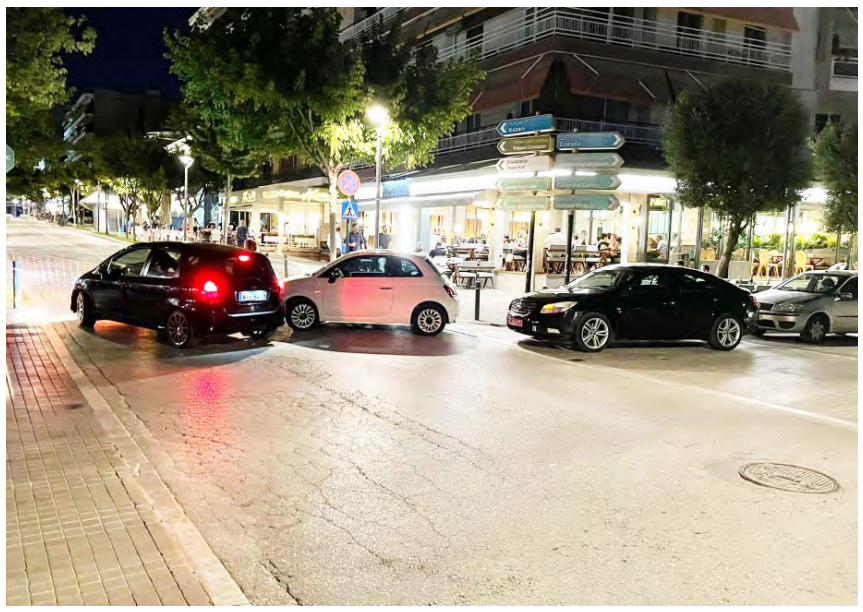

Η έλλειψη θέσεων στάθμευσης στο κέντρο της πόλης, αποτελεί χρόνιο πρόβλημα στη Βέροια, όπως και σε πολλές άλλες πόλεις και με την πρώτη ευκαιρία οι οδηγοί βολεύουν τα Ι.Χ όπως μπορούν.

Έτσι το βράδυ της Παρασκευής, δεν άφησαν να πάει χαμένο το κλείσιμο της οδού Ελιάς για τις ανάγκες εργασιών αποκατάστασης των μαρμάρων από «χρωστούμενες» κακοτεχνίες της ανάπλασης και πάρκαραν στη συμβολή της Ελιάς με Ανοίξεως, μπροστά στο κόκκινο πλέγμα….

Πενία χώρων στάθμευσης, ελληνικάς τέχνας κατεργάζεται, ελέω ευκολίας…

Έσπασε ο μπλε κάδος στην Π. Μελά…

Και μια επισήμανση κατοίκων της Π. Μελά (περιοχή Χώρου Τεχνών): Ο κάδος ανακύκλωσης έχει σπάσει τους βραχίονές του και τη ρόδα του και χρειάζεται περίθαλψη… Το μεταφέρουμε!

Βγήκαν ομπρέλες, αλλά οι ηλικιωμένοι πελάτες ας κάτσουν σπίτι με τα 45άρια που έρχονται

Νέο κύμα καύσωνα έρχεται και ήδη οι τράπεζες έχουν αρχίσει να βγάζουν μεγάλες ομπρέλες έξω από τα καταστήματά τους για τους πελάτες τους που περιμένουν στην ουρά. Βέβαια με τα 45άρια που αναμένονται εντός της εβδομάδας, ούτε ομπρέλες μας σώζουν ούτε γιγάντιοι ανεμιστήρες σε όλη την πόλη!

Καλό θα είναι όμως, κυρίως οι ηλικιωμένοι, εάν δεν έχουν πάρα πολύ επείγουσες δουλειές, να παραμείνουν στο σπίτι ή σε δροσερούς χώρους…

ΛΑΟΣ
ΑΔΕΣΜΕΥΤΗ ΚΑΘΗΜΕΡΙΝΗ ΕΦΗΜΕΡΙΔΑ ΝΟΜΟΥ ΗΜΑΘΙΑΣ
(τακτικό μέλος Σ.Η.Π.Ε.)

Ιδρυτής
+ ΖΗΣΗΣ Χ. ΠΑΤΣΙΚΑΣ

Ιδιοκτησία
ΠΑΤΣΙΚΑΣ ΕΚΔΟΤΙΚΗ ΔΗΜΟΣΙΟΓΡΑΦΙΚΗ ΒΕΡΟΙΑΣ Ε.Ε.

Εκδότης - Δ/ντής
ΖΗΣΗΣ ΜΙΧ. ΠΑΤΣΙΚΑΣ

Σύμβουλος Έκδοσης
ΜΙΧΑΛΗΣ Ζ. ΠΑΤΣΙΚΑΣ

ΓΡΑΦΕΙΑ
Βενιζέλου 10, Βέροια
Τ.Κ. 59132
ΤΗΛ. 2331502603
FAX 2331502481
www.laosnews.gr
laosveroia@gmail.com
news@laosnews.gr

e-mail λογιστηρίου:
info@laosnews.gr

Συνδρομές
Ετήσια ιδιωτών
εσωτερικού 100 ευρώ + ΦΠΑ
Εξαμηνιαία ιδιωτών
εσωτερικού 50 ευρώ + ΦΠΑ
Ετήσια Δήμων, Περιφερειών, Τραπεζών, Οργανισμών & εταιριών Α.Ε.
300 ευρώ + ΦΠΑ

Δημοσιεύσεις ανά εκατοστό στήλης
Πλειστηριασμών και Διακηρύξεων 5,00 ευρώ.
Ισολογισμών Α.Ε.-Ε.Π.Ε. 5,00 ευρώ.
Δημοσιεύσεις Δημοσίου 2,00 ευρώ.
Ιδιωτικές δημοσιεύσεις κατόπιν συνεννόησης

Χειρόγραφα δημοσιευμένα ή όχι δεν επιστρέφονται

ΛΑΟΣ
ΒΕΝΙΖΕΛΟΥ 10
59132
ΒΕΡΟΙΑ
ΗΜΑΘΙΑΣ
Κωδικός 1801

Δήλωση για την επέτειο αποκατάστασης της Δημοκρατίας

Η 47η επέτειος αποκατάστασης της Δημοκρατίας στη χώρα μας είναι μία ακόμη ευκαιρία να συνειδητοποιήσουμε ότι η στερέωση του πολύτιμου μα και τόσο ευαίσθητου δημοκρατικού μας κεκτημένου ήταν ένα επίτευγμα που θεμελιώθηκε μέσα στα χρόνια της μεταπολίτευσης χάρη στην πολιτική ωριμότητα, στο αίσθημα ευθύνης και στην αποφασιστικότητα του ελληνικού λαού.

Η Δημοκρατία μας με όλες τις τις κοινωνικές κατακτήσεις παρότι ορθώνεται σήμερα ισχυρή και δυναμική απαιτεί την διαρκή επαγρύπνησή μας και προτάσσει ως κομβικά βήματα στον δρόμο προς την ευημερία την περιθωριοποίηση του λαϊκισμού, των ιδεοληψιών και του φανατισμού.

Προς αυτή την κατεύθυνση, η χώρα που γέννησε το Δημοκρατικό πολίτευμα, θα μαθαίνει πάντα μέσα από τα λάθη της, θα βελτιώνεται μέσα από το διάλογο, θα ισχυροποιείται μέσα από τη συμμετοχή των ίδιων της των πολιτών και θα αναδεικνύει πάντα ως πυξίδα και σημείο αναφοράς για το μέλλον, τις κυρίαρχες έννοιες της αλληλεγγύης, του αλληλοσεβασμού, της ενότητας και της συνεργασίας.

Λάζαρος Τσαβδαρίδης
Βουλευτής Ημαθίας ΝΔ
Αν. Γεν. Γραμματέας ΚΟ της ΝΔ

Πρόγραμμα δωρεάν Rapid Test έως Κυριακή στον Δήμο Βέροιας

Συνεχίζεται η διενέργεια των δωρεάν δειγματοληπτικών ελέγχων ταχείας ανίχνευσης αντιγόνου του νέου κορωνοϊού SARS CoV–2 στον Δήμο Βέροιας, από κλιμάκια της Κινητής Μονάδας του ΕΟΔΥ στην Ημαθία.

Η διαδικασία των δωρεάν rapid tests έχει προγραμματιστεί από χθες Δευτέρα έως την Κυριακή 01.08.21 έξω από το ΚΑΠΗ Δήμου Βέροιας (Μαυρομιχάλη 14, έναντι Βήματος Απ. Παύλου), από τις 9:00 έως τις 17:00.

Στο πλαίσιο αντιμετώπισης της πανδημίας Covid-19, ο Δήμος Βέροιας σε συνεργασία με την ΚΟΜΥ Ημαθίας συνεχίζει να υποστηρίζει τη διεξαγωγή των rapid tests σε άτομα κάθε ηλικίας.

Οι πολίτες θα πρέπει γνωρίζουν το ΑΜΚΑ τους ή τον Αριθμό Δελτίου Ταυτότητας, καθώς και τον αριθμό του κινητού τους τηλεφώνου στον οποίο θα αποσταλεί το αποτέλεσμα του rapid test.

Για τη γιορτή αποκατάστασης της Δημοκρατίας, στο Προεδρικό Μέγαρο

Ο δρόμος για την αποκατάσταση της δημοκρατίας στη χώρα μας άνοιξε πριν 47 χρόνια και από τότε, το ελληνικό κράτος γνώρισε τη μεγαλύτερη περίοδο πολιτικής ομαλότητας, προόδου και ευημερίας. Ο δρόμος δεν ήταν πάντα εύκολος, η πορεία δεν ήταν πάντα γραμμική.

47 χρόνια μετά, με τη δημοκρατία στην Ελλάδα όχι ως αφηρημένη έννοια αλλά ως βιωμένη εμπειρία, το αίτημα για καλύτερη και περισσότερη δημοκρατία, για αποδοχή και συμπερίληψη, για συμμετοχή στα κοινά δρώμενα, παραμένει ζωντανό και διαχρονικό.

Ο στόχος προς μια καλύτερη δημοκρατία ταυτίζεται με τον στόχο για καλύτερη ζωή- η δημοκρατία είναι το μονοπάτι που πρέπει να ακολουθήσουμε. Και αυτή η διαδρομή, η μια και μοναδική, προϋποθέτει πολίτες «άγρυπνους φρουρούς», με αίσθηση της ευθύνης τους, και πολιτικούς «ακάματους υπηρέτες», με αίσθηση του χρέους τους.»

Τάσος Μπαρτζώκας
Βουλευτής Ημαθίας - Νέα Δημοκρατία

Εξιχνίαση κλοπής μηχανήματος από αποθήκη

Από το Τμήμα Ασφάλειας Αλεξάνδρειας σχηματίσθηκε δικογραφία σε βάρος ενός ημεδαπού άνδρα, διότι όπως πρόεκυψε από την έρευνα, στις 24 Ιουλίου 2021 το μεσημέρι σε περιοχή της Ημαθίας, διέρρηξε μία αποθήκη και αφαίρεσε ένα μηχάνημα αξίας 200 ευρώ, σύμφωνα με δήλωση του παθόντα.

Η εορτή της Αγίας Παρασκευής της Αθληφόρου στη Βέροια

Το διήμερο 25 και 26 Ιουλίου εορτάστηκε στην Ιερά Μητρόπολη Βεροίας, Ναούσης και Καμπανίας η μνήμη της Αγίας Ενδόξου Μεγαλομάρτυρος Παρασκευής της Αθληφόρου.

Την παραμονή της εορτής το απόγευμα ο Σεβασμιώτατος Μητροπολίτης Βεροίας, Ναούσης και Καμπανίας κ. Παντελεήμων χοροστάτησε στον Πανηγυρικό Εσπερινό και κήρυξε τον θείο λόγο στον πανηγυρίζοντα Ιερό Ναό της Αγίας Παρασκευής Κορυφής.

Ανήμερα της εορτής το πρωί ο Σεβασμιώτατος Μητροπολίτης μας κ. Παντελεήμων λειτούργησε και κήρυξε τον θείο λόγο στον πανηγυρίζοντα Ιερό Ναό της Αγίας Παρασκευής Κοπανού.

ΤΟΥΡΙΣΜΟΣ - ΤΑΞΙΔΙΑ
TSEAS TRAVEL
ΚΑΘΕ ΚΥΡΙΑΚΗ ΠΑΜΕ ΘΑΛΑΣΣΑ
ΝΕΑ ΦΛΟΓΗΤΑ ΧΑΛΚΙΔΙΚΗΣ
• Θέλεις πεντακάθαρα νερά;
• Θέλεις κλεισμένη ξαπλώστρα αποκλειστικά για εσένα;
BREEZE_SEA_SIDE BAR
ΑΝΑΧΩΡΗΣΗ ΑΠΟ ΤΑ ΓΡΑΦΕΙΑ ΜΑΣ
09.00 π.μ. - ΜΗΤΡΟΠΟΛΕΩΣ 48, ΒΕΡΟΙΑ
ΚΑΝΤΕ ΤΗΝ ΚΡΑΤΗΣΗ ΣΑΣ ΤΩΡΑ!
6977779005 - 6985830070

Την Δευτέρα 2 Αυγούστου στο Δημοτικό Αμφιθέατρο

Μουσικοθεατρική παράσταση «Χρόνια Δοξασμένα» από την Κοινωφελή Επιχείρηση του Δήμου Αλεξάνδρειας

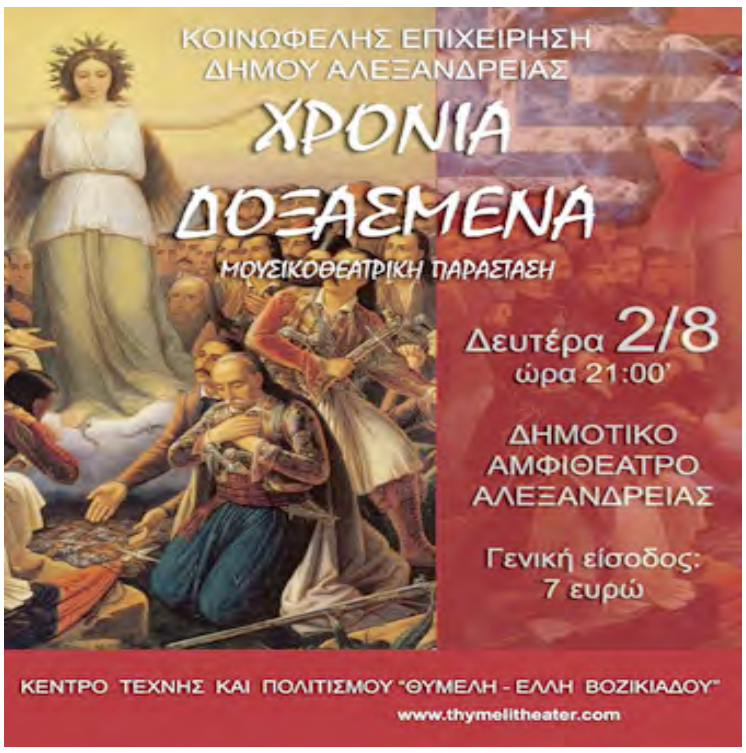

Από χθες Δευτέρα 26/07/2021 ξεκίνησε η προπώληση για τη μουσικοθεατρική παράσταση ''ΧΡΟΝΙΑ ΔΟΞΑΣΜΕΝΑ'' που θα πραγματοποιηθεί στο Δημοτικό Αμφιθέατρο Αλεξάνδρειας την Δευτέρα 02 Αυγούστου και ώρα 21.00.

Σημεία προπώλησης:
Tailor gastronomy bar
Βιβλιοπωλείο "κύτταρο"
Καφέ "Bar Desperado"
Γραμματεία Δημοτικού Κολυμβητηρίου
https://www.youtube.com/watch?v=I5QqRWwHO6Y&t=8s

Το θέατρο ''ΘΥΜΕΛΗ'' συμμετέχοντας στον επετειακό εορτασμό των 200 χρόνων από την Ελληνική Επανάσταση του 1821 παρουσιάζει μια πλούσια μουσικοθεατρική παράσταση – αφιέρωμα με την συμμετοχή διακεκριμένων τραγουδιστών , ηθοποιών και μουσικών.

Η παράσταση έχει εορταστικό και νοσταλγικό χαρακτήρα , με ιστορικές αφηγήσεις από το ένδοξο έπος του 1821 που πλαισιώνονται από μια εξαιρετική επιλογή ποιημάτων των μεγαλύτερων Ελλήνων ποιητών σε συνδυασμό με γνωστά αγαπημένα τραγούδια παραδοσιακά.

Στην παράσταση «παρελαύνουν» όλοι οι ήρωες της ελληνικής επανάστασης καθώς και πλούσιο αρχειακό υλικό της εποχής. Μέρος της παράστασης είναι αφιερωμένο σε ελληνίδες ηρωίδες του 1821 (Λασκαρίνα Μπουμπουλίνα , Μαντώ Μαυρογένους , Δέσπω κλπ) καθώς και στον καθοριστικό ρόλο της Ελληνίδας στα χρόνια της σκλαβιάς αλλά και στην απελευθέρωση της χώρας μας από τον τουρκικό ζυγό.

Ευχαριστήρια

Ο Φιλανθρωπικός μη Κερδοσκοπικός Σύλλογος Γονέων και Κηδεμόνων ΑμεΑ Νομού Ημαθίας, το Μικτό Κέντρο Διημέρευσης – Ημερήσιας Φροντίδας, Απασχόλησης και Κατάρτισης ΑμεΑ «Τα παιδιά της Άνοιξης», οι ωφελούμενοι και το προσωπικό, ευχαριστούν θερμά:

-Για τη χρηματική δωρεά του ποσού των 1030,00 € που συγκεντρώθηκαν από καταθέσεις που έγιναν εις μνήμη του εκλιπόντος Χρυσόστομου Κορτσινίδη εκ μέρους των συμφοιτητών του (1974)

-Τη δωρεά χρηματικού ποσού εκ μέρους των συμμαθητών, συμμαθητριών και δασκάλου εις μνήμη της αποθανούσης Κουκλά-Τραϊανού Ευαγγελίας

-Τη δωρεά χρημάτων που κατέθεσαν φίλοι και συγγενείς εις μνήμη του εκλιπόντος Μόσχου Γικόνογλου

«Στηρίζουμε το έργο μας στην συμμετοχή σας»

ΑΠΟ ΤΟ Δ.Σ.

ΤΟΥ ΣΥΛΛΟΓΟΥ

Ευχαριστήριο του Συλλόγου Κοινωνικής Παρέμβασης «Έρασμος»

Το ΔΣ του Συλλόγου Κοινωνικής Παρέμβασης «Έρασμος» ευχαριστεί θερμά τους κ.κ. Βέτα και Γιώργο Θεοδωρακόπουλο για τη δωρεά ποσού 100€ στη μνήμη των γονέων τους.

Κάθε ευγενική χορηγία ή δωρεά απέναντι στον «Έρασμο», ειδικότερα στις μέρες που διανύουμε, εν μέσω οικονομικής και υγειονομικής κρίσης λόγω COVID19, αποτελεί σημαντική ευεργεσία προς ευάλωτα άτομα ή ομάδες που συνδράμουμε, αποδίδοντας άμεσα οφέλη και καρπούς στον καθημερινό αγώνα μας για την προάσπιση των κοινωνικών τους δικαιωμάτων σε μια καλύτερη ποιότητα ζωής!

Η εν λόγω δράση εντάσσεται στο επιχειρησιακό πρόγραμμα ΠΕΠ Κεντρικής Μακεδονίας (2014 -2020).

Το έργο συγχρηματοδοτείται από την Ελλάδα και την Ευρωπαϊκή Ένωση (Ευρωπαϊκό Κοινωνικό Ταμείο)

Με τιμή για το ΔΣ
Η Πρόεδρος
Γεωργία Φωστηροπούλου

Κλειστή, 1 -31 Αυγούστου η Φιλόπτωχος Βέροιας

Η Φιλόπτωχος Αδελφότης Κυριών Βέροιας, θα είναι κλειστή από 1 Αυγούστου-31 Αυγούστου 2021, λόγω αδείας της μαγείρισσας. Τα μέλη του Δ.Σ. ετοίμασαν δέματα με τρόφιμα, τα οποία θα παραλάβουν οι ωφελούμενοι του συσσιτίου, για να καλύψουν τις ανάγκες τους, για το διάστημα που δε θα λειτουργεί.

Η Πρόεδρος και τα μέλη του Δ.Σ. εύχονται στους φίλους, τις φίλες και όλους που βρίσκονται στο πλευρό μας και στηρίζουν τον αγώνα μας για συμπαράσταση ευάλωτων οικογενειών της πόλης μας

ΚΑΛΟ ΚΑΛΟΚΑΙΡΙ.

Ευχαριστήρια Φιλοπτώχου

Το Διοικητικό Συμβούλιο και οι τρόφιμοι της Φιλοπτώχου Αδελφότητος Κυριών Βέροιας, ευχαριστούν για την ευγενική τους προσφορά:

1) Τους συγγενείς της Ελένης Παντέρμα, για τη δωρεά των 150 ΕΥΡΩ, στη μνήμη της, με τη συμπλήρωση ενός έτους από το θάνατό της.

2) Ανώνυμη κυρία για τη δωρεά των 100 ΕΥΡΩ, για τις ανάγκες του συσσιτίου.

3) Ανώνυμο κύριο για τη δωρεά των 20 ΕΥΡΩ, για τις ανάγκες του συσσιτίου.

4) Την κ. Δαβόρα – Μαζαράκη Κατερίνα, για ένα πλήρες γεύμα στη μνήμη της μητέρας της Τούλας Δαβόρα, με τη συμπλήρωση τεσσάρων ετών από το θάνατό της.

5) Ανώνυμη κυρία για τα οκτώ κιλά φασόλια, οκτώ κιλά φακή, οκτώ κιλά ρεβίθια, δέκα κιλά ρύζι, δώδεκα σάλτσα χυμό στη μνήμη του συζύγου της, Δημητρίου.

6) Την κ. Δημούλα για τα επτά κιλά κιμά, οκτώ κιλά μακαρόνια, τέσσερα λίτρα λάδι και ένα κιλό νοστιμιά λαχανικών.

7) Τον κ. Παπαγιάννη Νίκο, για τα δύο πεντάλιτρα λάδι.

8) Την κ. Τσαμήτρου Μαρία, για τα επτά κιλά κιμά.

9) Τα αρτοσκευάσματα « ΣΤΑΧΥ» για τα δέκα ψωμιά.

10) Ανώνυμο κύριο για τα δώδεκα κιλά πιπεριές, τρία κιλά ντομάτες και μαϊντανό, για ένα γεύμα στη μνήμη των γονέων του.

ΤΕΟ ΠΑΥΛΙΔΗΣ
ΗΛΕΚΤΡΟΛΟΓΙΟ - ΗΛΕΚΤΡΟΝΙΚΑ ΑΥΤΟ
ΕΠΙΣΚΕΥΗ - SERVICE - AUTO CLIMA
ΜΠΑΤΑΡΙΕΣ VARTA MAGNETI MARELLI
ΠΩΛΗΣΕΙΣ
✓ ΚΛΕΙΔΙΑ ΑΥΤΟΚΙΝΗΤΩΝ, ΜΟΤΟ & Ι.Χ.
✓ ΚΕΛΥΦΗ & ΕΠΙΣΚΕΥΗ ΚΛΕΙΔΙΩΝ
✓ IMMOBILIZER - ΚΛΕΙΔΙΑ - ΠΡΟΓΡΑΜΜΑΤΙΣΜΟΙ
✓ ΕΠΙΣΚΕΥΗ ΣΥΣΤΗΜΑΤΟΣ IMMOBILIZER
✓ ΗΛΕΚΤΡΟΝΙΚΗ ΚΟΠΗ ΧΑΜΕΝΩΝ & ΚΑΤΕΣΤΡΑΜΕΝΩΝ ΚΛΕΙΔΙΩΝ
✓ ΤΗΛΕΧΕΙΡΙΣΤΗΡΙΑ ΓΙΑ ΓΚΑΡΑΖΟΠΟΡΤΕΣ
ΕΚΔΟΣΗ ΚΑΡΤΑΣ ΚΑΥΣΑΕΡΙΩΝ 5€
www. ecodiesel.gr
ΕΙΣΑΓΩΓΕΣ - ΠΩΛΗΣΕΙΣ
ΚΑΙΝΟΥΡΓΙΑ & ΑΝΑΚΑΤΑΣΚΕΥΗΣ
✓ ΜΠΕΚ & ΑΝΤΛΙΕΣ ΠΕΤΡΕΛΑΙΟΥ ✓ TURBO
✓ ΒΑΛΒΙΔΕΣ ΠΙΕΣΗΣ ΚΑΥΣΙΜΟΥ
✓ ΚΙΝΗΤΗΡΕΣ & ΑΥΤΟΜΑΤΑ ΣΑΣΜΑΝ ΟΧΗΜΑΤΩΝ
ECO DIESEL High performance
ΕΓΓΥΗΣΗ
ΠΙΕΡΙΩΝ 188 ΒΕΡΟΙΑ ΤΗΛ. 23310 67757

Νέες προβολές στο «ΣΤΑΡ» 22/7/21 - 28/7/21

Θερινό Σινεμά = η πιο ασφαλής και άνετη διασκέδαση.
--> απολύμανση πριν κάθε προβολή,
--> μεγάλες αποστάσεις
--> περιορισμένη διαθεσιμότητα εισιτηρίων
--> αντισηπτικά σε κάθε είσοδο και έξοδο

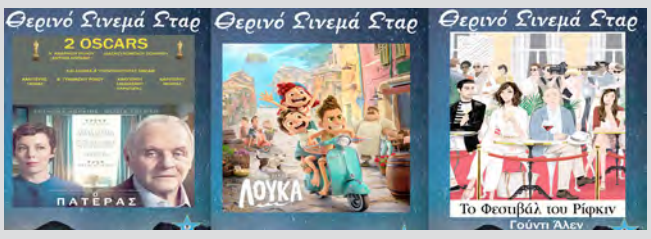

Λούκα - Luca (ΜΕΤΑΓΛ)
Προβολές στην Θερινή αίθουσα: Παρασκευή 23/7, Κυριακή 25/7, Δευτέρα 26/7 στις 21.00
Σκηνοθεσία: Ενρίκο Κασαρόζα
Σενάριο: Τζέσε Αντριους, Μάικ Τζόουνς

Ο Πατέρας - The Father
Προβολές στην Θερινή αίθουσα: (μόνο χρήση μάσκας)
Τετάρτη 28/7 στις 21.00
Σκηνοθεσία: Φλόριαν Ζέλερ
Σενάριο: Φλόριαν Ζέλερ, Κρίστοφερ Χάμπτον
Πρωταγωνιστούν: Αντονι Χόπκινς, Ολίβια Κόλμαν, Μαρκ Γκάτις, Ιμοτζεν Πουτς, Ρούφους Σίγουελ, Ολίβια Γουίλιαμς

Το Κινηματοθέατρο ΣΤΑΡ διευκρινίζει ότι η πρόσβαση στο θερινο κινηματογράφο είναι ελεύθερη σε όλους, χωρίς να απαιτείται καμιά επίδειξη αποτελέσματος τεστ ή βεβαίωσης εμβολιασμού (αυτά ισχύουν για τους κλειστούς-χειμερινούς κινηματογράφους). Απλά, έχετε τη μάσκα σας μαζί και έρχεστε !!

Το Φεστιβάλ του Ρίφκιν - Rifkin's Festival (Γούντι Άλεν)
Προβολές στην Θερινή αίθουσα: (μόνο χρήση μάσκας)
Πέμπτη 22/7 – Σάββατο 24/7 –Τρίτη 27/7 στις 21.00
Το Κινηματοθέατρο ΣΤΑΡ διευκρινίζει ότι η πρόσβαση στο θερινο κινηματογράφο είναι ελεύθερη σε όλους, χωρίς να απαιτείται καμιά επίδειξη αποτελέσματος τεστ ή βεβαίωσης εμβολιασμού (αυτά ισχύουν για τους κλειστούς-χειμερινούς κινηματογράφους). Απλά, έχετε τη μάσκα σας μαζί και έρχεστε !!
Η νέα ταινία του Γούντι Αλεν γυρισμένη στο Σαν Σεμπαστιάν
Σκηνοθεσία/Σενάριο: Γούντι Άλεν
Πρωταγωνιστούν: Τζίνα Γκέρσον, Γουάλας Σον, Ελένα Ανάγια, Σέρζι Λόπεθ, Κρίστοφ Βαλτς, Λουί Γκαρέλ

Επίσης μπορείτε να πληροφορηθείτε για όλο το πρόγραμμα του ΚινηματοΘέατρου ΣΤΑΡ στον παρακάτω σύνδεσμο:
http://www.cinestar.gr
http://www.facebook.com/cinestarveria

Μητροπόλεως 59, τηλ. 23310 22373

ΗΜΑΘΙΑ ΗΜΑΘΙΑ ΗΜΑΘΙΑ

Προσωρινές κυκλοφοριακές ρυθμίσεις σήμερα στη Βέροια, λόγω εκδηλώσεων της Ι. Μητροπόλεως

Για την ασφαλή διεξαγωγή της οδικής κυκλοφορίας, την πρόληψη των τροχαίων ατυχημάτων, την εξυπηρέτηση και ασφάλεια του κοινού κατά τη διάρκεια εκδηλώσεων της Ιεράς Μητροπόλεχω, στις οδούς Πάροδο Αγ. Αντωνίου και Μητροπόλεως στη Βέροια, η Διεύθυνση Αστυνομίας Ημαθίας αποφάσισε την απαγόρευση κυκλοφορίας, στάσης και στάθμευσης πάσης φύσεως οχημάτων, στην οδό Πάροδο Αγ. Αντωνίου από την συμβολή της με την οδό Αγ. Αντωνίου έως την συμβολή της με την οδό Κεντρικής καθώς και την απαγόρευση στάσης και στάθμευσής πάσης φύσεως οχημάτων, όπου αυτή επιτρέπεται στην οδό Μητροπόλεως από την συμβολή της με την οδό Πατρ. Ιωακείμ έως την συμβολή της με την οδό Ιεραρχών.

Οι παραπάνω κυκλοφοριακές ρυθμίσεις θα πραγματοποιηθούν σήμερα Τρίτη 27-07-2021 από 07:00΄έως και 13:00 και η κυκλοφορία των οχημάτων, κατά τις ώρες της απαγόρευσης στις παραπάνω οδούς, θα διεξάγεται μέσω παρακαμπτήριων οδών.

Υπουργοί κάνουν το «Αγροτικό» τους σε βάρος των αγροτών

Του Αντώνη Μαρκούλη*

Αιχμάλωτη των πολλών, μεγαλόστομων και εν πολλοίς ακατάληπτων υποσχέσεών της προς τους αγρότες της Ημαθίας παραμένει η κυβέρνηση της Ν.Δ. Η επιλογή Υπουργών άσχετων με το αντικείμενο, που στην κυριολεξία κάνουν το… «Αγροτικό» τους στην πλάτη των αγροτών μας, φέρνει δυστυχώς τα αποτελέσματα που όλοι βιώνουμε: αναβλητικότητα, παλινωδίες και καθυστερήσεις, σε συνδυασμό με πομπώδεις δεσμεύσεις και ανερμάτιστες δηλώσεις, που μπερδεύουν τους πάντες, γεννούν ανασφάλειες στον αγροτικό κόσμο και απογοητεύουν τους πάντες για τον τρόπο αντιμετώπισης αυτού του παραγωγικού κλάδου.

Εν προκειμένω, οι αρχικές δεσμεύσεις Πρωθυπουργού και Υπουργού για προκαταβολές 40% σε όλους τους ζημιωθέντες από τον παγετό αγρότες μέσα στον Ιούλιο, μάλιστα στο 100% της ζημιάς, ήταν φενάκη από όλες τις πλευρές. Ούτε το 100% αποζημιώνεται, ούτε όλοι οι παραγωγοί, ούτε φυσικά μέσα στο καλοκαίρι, αφού δόθηκε δικλείδα ασφαλείας των προκαταβολών η 31η Οκτωβρίου! Τέτοια κυβερνητική συνέπεια, τόσο ενδιαφέρον για το πώς θα επιβιώσουν οι ζημιωθέντες αγρότες μέσα στους επόμενους μήνες, χωρίς παραγωγή και χωρίς έσοδα.

Όσον αφορά τα προγράμματα στήριξης των άλλων κλάδων λόγω της μειωμένης παραγωγής, μεταποιητικές μονάδες, εποχικοί εργαζόμενοι και δεκάδες εμπλεκόμενοι κλάδοι περιμένουν εις μάτην την εξειδίκευση των υπεσχημένων κυβερνητικών μέτρων. Χωρίς να αισιοδοξούν, ούτε για την ταχύτητα ούτε για τη γενναιοδωρία των υπευθύνων.

Δύο χρόνια κυβέρνησης Ν.Δ., δύο Υπουργοί, καμία πολιτική. Κανένα αισιόδοξο μήνυμα για τον αγροτικό κόσμο. Κανένα σχέδιο αναδιοργάνωσης, κανένας προβληματισμός και για την αντιμετώπιση της κλιματικής αλλαγής, που αλλάζει τα δεδομένα μέρα με τη μέρα, απειλώντας παραγωγές και ανθρώπους. Αντί αυτών, ακατάσχετη γραφειοκρατία, ρουσφετολογικές μικροπολιτικές και επικοινωνιακό παιχνίδι εντυπώσεων, που προσβάλλει τους αγρότες και όλους μας. Ως πότε;

***Μέλος της Κεντρικής Επιτροπής Ανασυγκρότησης του ΣΥ.ΡΙΖ.Α.-Προοδευτική Συμμαχία**

Δωρεάν rapid tests κι αυτήν την εβδομάδα στη Νάουσα

Δωρεάν rapid tests θα πραγματοποιηθούν και αυτήν την εβδομάδα στη Νάουσα και συγκεκριμένα, την Τετάρτη (28.07.2021),την Πέμπτη (29.07.2021) και την Παρασκευή (30.07.2021), στην πλατεία Καρατάσου, από τις 09:30 έως τις 14:00, με στόχο την πρόληψη και τον περιορισμό της εξάπλωσης της νόσου COVID-19.

Οι πολίτες που επιθυμούν να συμμετάσχουν στην διαδικασία θα πρέπει να έχουν μαζί τους τον προσωπικό αριθμό υγείας ΑΜΚΑ, ενώ θα πρέπει να δίνουν και τον αριθμό του κινητού τους, ώστε να ενημερώνονται για το αποτέλεσμα από τον ΕΟΔΥ.

Μέλλων Γάμος

Γνωστοποιείται σύμφωνα με το άρθρο 1369 του Αστικού Κώδικα ότι:

Ο **JÖRG/JOERG RAINER MÜLLER/ MUELLER** του Rainer και της Corinna Viktoria, το γένος Hammer, που γεννήθηκε στο Βερολίνο Γερμανίας και κατοικεί στο Eichenau Γερμανίας και η **Μύλλερ Σοφία** του Κωνσταντίνου και της Νίκης, το γένος Καρκαμάνη, που γεννήθηκε στη Βέροια και κατοικεί στο Eichenau Γερμανίας, πρόκειται να παντρευτούν με θρησκευτικό γάμο που θα γίνει στην Αγία Παρασκευή Βέροιας.

Alexander
CANNING & FRUITS PROCESSING

Το κονσερβοποιείο – χυμοποιείο «ΑΛΕΞΑΝΤΕΡ» στη Βέροια ανακοινώνει πως δέχεται αιτήσεις για πρόσληψη εποχιακού προσωπικού **Εργάτες/Εργάτριες και Χειριστές Κλαρκ/Βοηθοί Χειριστές Κλαρκ** για τη θερινή περίοδο **2021**.

Μπορείτε να κάνατε ΑΙΤΗΣΗ:

•προσκομίζοντας τα παρακάτω δικαιολογητικά στην εταιρεία (Σιδ. Σταθμός Βέροιας)

ΔΕΥΤΕΡΑ με ΠΑΡΑΣΚΕΥΗ 9:30-14:30 ή

•αποστέλλοντας τα παρακάτω δικαιολογητικά στο **email**: hr@aqf.gr

ΑΠΑΡΑΙΤΗΤΑ ΔΙΚΑΙΟΛΟΓΗΤΙΚΑ ΣΚΑΝΑΡΙΣΜΕΝΑ/ΦΩΤΟΤΥΠΙΕΣ:

1) Αστυνομική Ταυτότητα **ή** Διαβατήριο- Άδεια παραμονής και εργασίας **(Για αλλοδαπούς)**
2) Πρόσφατο εκκαθαριστικό Εφορίας ή Βεβαίωση Απόδοσης **ΑΦΜ**
3) **ΑΜΑ ΙΚΑ** (Αριθμός Μητρώου Ασφαλισμένου) - από επίσημο έγγραφο
4) **ΑΜΚΑ** - από επίσημο έγγραφο
5) Λογαριασμός **ΔΕΗ**
6) Αντίγραφο Πιστοποιητικού Υγείας (Επικυρωμένο από τον Ιατρικό Σύλλογο αν είναι από Ιδιώτη Ιατρό)
7) Βιβλιάριο καταθέσεων Τράπεζας – 1η σελίδα (1ος Δικαιούχος)

ΕΠΙΠΛΕΟΝ για τους:

Χειριστές Κλαρκ: Άδεια χειριστή μηχανημάτων Έργου
Βοηθούς Χειριστές Κλαρκ: Βεβαίωση Αναγγελίας

Η μεταφορά θα γίνεται με λεωφορεία της εταιρείας

Για περισσότερες πληροφορίες για την μεταφορά σας (την καλοκαιρινή σεζόν) είτε για οποιαδήποτε άλλη διευκρίνιση παρακαλώ επικοινωνήστε στο **Τηλ. 2331 0 23774 κα Λένα Μαρκογιαννάκη**

2epsilon group
Ζωοτροφές * Δημητριακά * Ηλιέλαια * Pellet
ΦΥΡΑΜΑΤΑ ΓΙΑ ΖΩΑ ΠΑΡΑΓΩΓΗΣ ΔΗΜΗΤΡΙΑΚΑ
Στις καλύτερες τιμές!!!
ΑΝΟΙΧΤΑ
ΔΕΥΤΕΡΑ-ΠΑΡΑΣΚΕΥΗ
08:00-20:00
ΣΑΒΒΑΤΟ 08:00-15:00
1ο χλμ. Βέροιας-Σελίου
23310 73614 - 6983 594306

ΙΔΙΩΤΙΚΟ ΓΡΑΦΕΙΟ ΔΗΜΟΣΙΑΣ ΥΓΕΙΑΣ
ΑΠΟΛΥΜΑΝΣΗ ΗΜΑΘΙΑΣ
ΑΠΟΛΥΜΑΝΣΕΙΣ
(Συμπεριλαμβανομένου και του κορωνοϊού COVID-19)
ΧΩΡΩΝ – ΙΔΡΥΜΑΤΩΝ – ΣΧΟΛΕΙΩΝ
ΟΧΗΜΑΤΩΝ – ΥΠΗΡΕΣΙΩΝ κ.λ.π.
Πιστοποίηση Εφαρμογών με ISO 9001/2015
ΕΝΤΟΜΟΚΤΟΝΙΕΣ - ΜΥΟΚΤΟΝΙΕΣ
Υπεύθυνοι εφαρμογών:
Ιωακειμίδης Βασίλειος – Υγιεινολόγος
Ιωακειμίδης Θεμιστοκλής - Γεωπόνος
ΑΡ. ΑΔΕΙΑΣ ΥΠ. ΓΕΩΡΓΙΑΣ: 124922/31-12-2008
Π. ΤΣΑΛΔΑΡΗ 2 (ΠΛ. Αγ. Αντωνίου) ΒΕΡΟΙΑ
ΤΗΛ. - FAX: 23310 66501 - ΚΙΝΗΤΟ: 6944995049
email: apolimansi_imathias@yahoo.gr

ΤΡΙΕΤΕΣ ΜΝΗΜΟΣΥΝΟ

Τελούμε το **Σάββατο 31 Ιουλίου 2021** στον Ιερό Ναό Αγίου Αθανασίου Βέροιας ΤΡΙΕΤΕΣ ΜΝΗΜΟΣΥΝΟ για την ανάπαυση της ψυχής του πολυαγαπημένου μας συζύγου, πατέρα, παππού και αδελφού

ΔΗΜΗΤΡΙΟΥ ΜΠΕΣΙΝΑ

και καλούμε όσους όσοι τιμούν τη μνήμη του να προσέλθουν και να ενώσουν μαζί μας τις δεήσεις τους προς το Θεό.

Η σύζυγος
Τα παιδιά, Τα εγγόνια
Τα αδέλφια, Οι λοιποί συγγενείς

ΚΗΔΕΙΑ

Κηδεύτηκε χθες Δευτέρα 26 Ιουλίου 2021 στις 11.00 π.μ. από τον Ιερό Ναό Αγ. Αθανασίου (Κοιμητήρια) Βέροιας η **Αλεξάνδρα Ευ. Πετρακοπούλου** σε ηλικία 95 ετών.

ΓΡΑΦΕΙΟ ΤΕΛΕΤΩΝ ΚΥΠΡΑΙΟΣ

ΕΥΧΑΡΙΣΤΗΡΙΟ ΓΗΡΟΚΟΜΕΙΟΥ ΒΕΡΟΙΑΣ

Το Δ.Σ.και οι Τρόφιμοι της Μ.Φ.Η.``Σωσσίδειο Γηροκομείο Βέροιας``, ευχαριστούν θερμά :

-Ανώνυμη Οικογένεια , για την δωρεά του ποσού των 200 Ε , εις μνήμη Ερμιόνης Μπουρδένα , με την συμπλήρωση 3 ετών από τον θάνατό της.

-Ανώνυμη Κυρία , για την ευγενική προσφορά ενός πλήρους γεύματος , εις μνήμη προσφιλών προσώπων.

-Ανώνυμο Κύριο , για την ευγενική προσφορά ενός πλήρους γεύματος , εις μνήμη προσφιλών προσώπων.

-Ανώνυμο Καφεκοπτείο , για την ευγενική συνεχή προσφορά καφέ , για τις ανάγκες του Γηροκομείου Βέροιας.

-Την κυρία Ειρήνη Δουλγέρογλου για την ευγενική προσφορά εννέα κιλών παγωτού εις μνήμην συζύγου και γονέων της.

-Την κυρία Αηδονίδου Γεωργία για την ευγενική προσφορά εβδομήντα τεμαχίων κουτιών μνημοσύνου εις μνήμην του συνταξιούχου γυμνασιάρχου Μακροχωρίου Ηλία Αηδονίδη.

Εκ της Δ/νσεως

ΓΡΑΦΕΙΟ ΤΕΛΕΤΩΝ
ΜΝΗΜΟΣΥΝΑ-ΣΤΕΦΑΝΙΑ-ΣΤΟΛΙΣΜΟΙ
Αφοί Γ. ΚΟΥΡΕΑ
ΚΕΝΤΡΙΚΗΣ 153 - ΒΕΡΟΙΑ

Αναλαμβάνουμε την τελετή του αγαπημένου σας προσώπου με σεβασμό, ποιότητα και ΟΙΚΟΝΟΜΙΑ
Ανοιχτά όλο το 24ωρο
Τηλ.: 23310 74222
6947 934834 & 6932 464356

ΕΤΗΣΙΟ ΜΝΗΜΟΣΥΝΟ

Τελούμε το **Σάββατο 31 Ιουλίου 2021** στον Ιερό Ναό Αγίου Γεωργίου και Ιακώβου Άμμου Βέροιας ΕΤΗΣΙΟ ΜΝΗΜΟΣΥΝΟ για την ανάπαυση της ψυχής της πολυαγαπημένης μας μητέρας, γιαγιάς, αδελφής και θείας

ΕΥΣΤΡΑΤΙΑΣ ΕΜΜΑΝΟΥΗΛΙΔΟΥ

και καλούμε όσους όσοι τιμούν τη μνήμη της να προσέλθουν και να ενώσουν μαζί μας τις δεήσεις τους προς το Θεό.

Τα τέκνα,ο καθηγούμενος της Ιεράς Μονής Οσίου Δαυίδ Ευβοίας Πανοσιολογιότατος Αρχιμανδρίτης Γαβριήλ
Απόστολος - Σοφία
Τα εγγόνια-Τα δισέγγονα
Η αδερφή-Τα ανήψια

ΚΗΔΕΙΑ

Κηδεύτηκε την Κυριακή 25 Ιουλίου 2021 στις 11.00 π.μ. από τον Ιερό Ναό Αγ. Θεοδώρου Κορυφής Ημαθίας ο **Δημήτριος Γιοβανόπουλος** σε ηλικία 91 ετών.

ΓΡΑΦΕΙΟ ΤΕΛΕΤΩΝ ΑΡΧΑΓΓΕΛΟΣ

ΚΗΔΕΙΑ

Κηδεύτηκε χθες Δευτέρα 26 Ιουλίου 2021 στις 10.30 π.μ. από τον Ιερό Ναό Αγ. Γεωργίου Καμποχωρίου ο **Αθανάσιος Μπαλτζής** σε ηλικία 85 ετών.

ΓΡΑΦΕΙΟ ΤΕΛΕΤΩΝ ΑΡΧΑΓΓΕΛΟΣ

Νέος κύκλος για τις Σχολές Γονέων του «Έρασμου» σε Βέροια, Νάουσα και Αλεξάνδρεια

Οι Σχολές Γονέων του Συλλόγου Κοινωνικής Παρέμβασης «Έρασμος», που διανύουν ήδη τρία έτη επιτυχούς διεξαγωγής, αποτελούν έναν κύκλο συμβουλευτικής και συνεργασίας ομάδων γονέων και ειδικών της επιστημονικής μας ομάδας, πάνω σε καίρια ζητήματα που αφορούν το παιδί, το σχολείο, την οικογένεια και ειδικότερα:

- Την επικοινωνία γονιών – παιδιών
- Τον καθορισμό ρόλων και ορίων μέσα στην οικογένεια
- Την υιοθέτηση νέων κανόνων συμπεριφοράς
- Την εφηβεία
- Την ενδοοικογενειακή βία
- Την ενδοσχολική βία
- Τις εξαρτήσεις και τις παραβατικές συμπεριφορές κλπ.

Στόχος της δράσης είναι η ανταλλαγή εμπειριών και η διαμόρφωση ευτυχισμένων αυριανών πολιτών.

Οι συναντήσεις των συμμετεχόντων διεξάγονται με την απαιτούμενη τήρηση όλων των μέτρων ασφαλείας κατά της διασποράς του κορωνοϊού.

Οι ενδιαφερόμενοι μπορούν να απευθύνονται για περεταίρω πληροφόρηση και δηλώσεις συμμετοχής στα γραφεία του «Έρασμου» Μ. Αλεξάνδρου 17, στη Βέροια

Δευτέρα – Παρασκευή, 9.00 – 14.00. Στο τηλ. 23310 74073 ή στο Email: erasmos.veria@gmail.com

Θα τηρηθεί σειρά προτεραιότητας

Η εν λόγω δράση εντάσσεται στο επιχειρησιακό πρόγραμμα ΠΕΠ Κεντρικής Μακεδονίας (2014 -2020).

Το έργο συγχρηματοδοτείται από την Ελλάδα και την Ευρωπαϊκή Ένωση (Ευρωπαϊκό Κοινωνικό Ταμείο)

Η εορτή του Αγίου Αθηναγόρου του ομολογητού στη Βέροια

- Ονομαστήρια του Πρωτοσυγκέλλου της Ιεράς Μητροπόλεως Αρχιμ. Αθηναγόρου Μπίρδα

Το Σάββατο 24 Ιουλίου το πρωί ο Σεβασμιώτατος Μητροπολίτης Βεροίας, Ναούσης και Καμπανίας κ. Παντελεήμων χοροστάτησε κατά την Θεία Λειτουργία στον Ιερό Μητροπολιτικό Ναό των Αγίων Αποστόλων Πέτρου και Παύλου Βεροίας επί τη εορτή του Αγίου Αθηναγόρου του ομολογητού, ημέρα κατά την οποία άγει τα ονομαστήρια του ο Πρωτοσύγκελλος της Ιεράς Μητροπόλεως μας και Καθηγούμενος του Ιερού Προσκυνήματος της Παναγίας Σουμελά Αρχιμ. Αθηναγόρας Μπίρδας.

Στην Θεία Λειτουργία προεξήρχε ο εορτάζων Πρωτοσύγκελλος της Ιεράς Μητροπόλεως μας Αρχιμ. Αθηναγόρας Μπίρδας, πλαισιούμενος από τους συνεφημερίους του Αρχιμ. Γρηγόριο Μάζα και Αρχιμ. Πρόδρομο Γκιρτζαλιώτη.

Στο τέλος ο Σεβασμιώτατος κήρυξε τον θείο λόγο και ευχήθηκε ιδιαιτέρως στον πρώτο του συνεργάτη στο έργο της διοικήσεως.

Η κίνηση του Μητροπολίτη

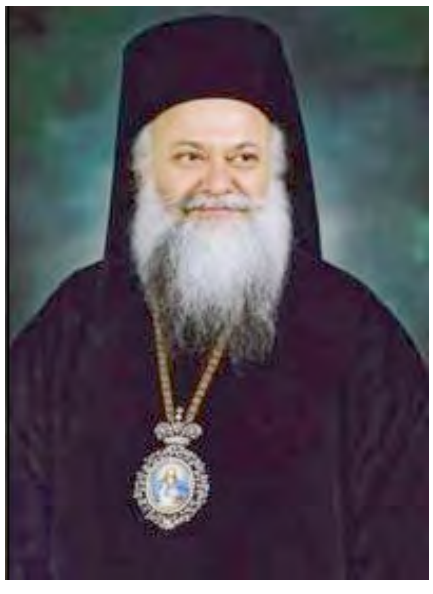

Ο Σεβασμιώτατος Μητροπολίτης Βεροίας, Ναούσης και Καμπανίας κ. Παντελεήμων:

Την Τρίτη 27 Ιουλίου το πρωί θα λάβει μέρος στο Πολυαρχιερατικό Συλλείτουργο επί τη εορτή του Αγίου Μεγαλομάρτυρος Παντελεήμονος του Ιαματικού στον Ιερό Ναό του Αγίου Αντωνίου πολιούχου Βεροίας και θα τελέσει Χειροτονία Πρεσβυτέρου.

Την Τρίτη 27 Ιουλίου στις 7:00 μ.μ. θα χοροστατήσει στον Εσπερινό και στην Παράκληση του Αγίου Λουκά του Ιατρού, στον υπό κατασκευή Ιερό Ναό του στην Ιερά Μονή Παναγίας Δοβρά Βεροίας. Η Ιερά Ακολουθία θα μεταδοθεί απευθείας μέσα από την ιστοσελίδα της Ιεράς Μητροπόλεως, την αντίστοιχη σελίδα στο Facebook και τον ραδιοφωνικό σταθμό «Παύλειος Λόγος 90,2

Rapid tests κι αυτή την εβδομάδα στο ΚΑΠΗ Αλεξάνδρειας

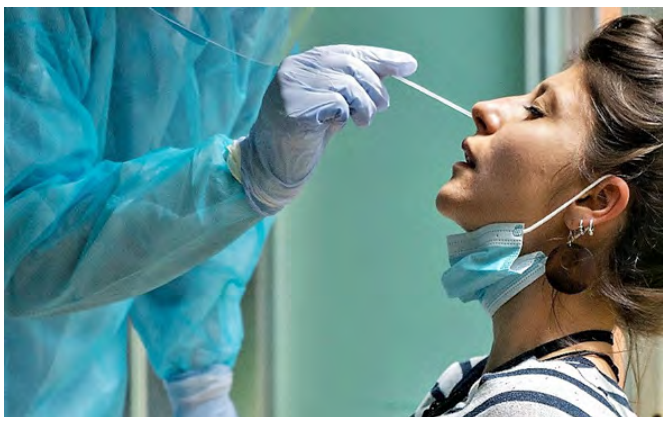

Συνεχίζεται η διενέργεια δωρεάν δειγματοληπτικών ελέγχων (rapid tests) στον γενικό πληθυσμό από τον Δήμο Αλεξάνδρειας, σε συνεργασία με τον ΕΟΔΥ, στο πλαίσιο της επιδημιολογικής επιτήρησης του covid-19.

Και αυτή την εβδομάδα (Δευτέρα 26 έως και Παρασκευή 30 Ιουλίου) κλιμάκιο του ΕΟΔΥ θα βρίσκεται στο χώρο του ΚΑΠΗ Αλεξάνδρειας (Πλατεία Σιδηροδρομικού Σταθμού) από τις 9:30 π.μ. έως και τις 14.00 μ.μ.

Οι πολίτες, έχοντας μαζί τους ταυτότητα, ΑΜΚΑ και αριθμό τηλεφώνου επικοινωνίας, μπορούν να προσέλθουν για να πραγματοποιήσουν rapid test χωρίς καμία οικονομική επιβάρυνση.

Την περασμένη εβδομάδα (Δευτέρα 19 έως Παρασκευή 23 Ιουλίου), πραγματοποιήθηκαν συνολικά 205 rapid tests στο χώρο του ΚΑΠΗ Αλεξάνδρειας από κλιμάκιο του ΕΟΔΥ, εκ των οποίων μόνο το ένα ήταν θετικό.

ΣΥΝΔΕΣΜΟΣ ΗΜΕΡΗΣΙΩΝ ΠΕΡΙΦΕΡΕΙΑΚΩΝ ΕΦΗΜΕΡΙΔΩΝ

Συνάντηση με τον υφ. Εσωτερικών Θοδωρο Λιβάνιο, για το 2% του ΕΔΟΕΑΠ, το Μητρώο Τύπου και τη διακίνηση των εντύπων

Περιμένοντας τις επόμενες ώρες την έγκριση των ευρωπαϊκών Υπηρεσιών, η Υπουργική Απόφαση (ΚΥΑ) για τη χρηματοδότηση των οφειλών επιχειρήσεων Τύπου έναντι του ΕΔΟΕΑΠ (2%), είναι έτοιμη να τεθεί εν ισχύει αμέσως μετά.

Τη διαβεβαίωση αυτή έδωσε ο υφυπουργός στον πρωθυπουργό, Θ. Λιβάνιος, στους προέδρους των τριών συνεργαζόμενων Ενώσεων, περιφερειακού & κλαδικού Τύπου, που τον επισκέφθηκαν την Παρασκευή.

Οι εκπρόσωποι, ΣΗΠΕ (Κατσαΐτης), ΕΙΕΤ (Μουντάκης) και ΕΔΙΠΤ (Σαββάκης) ζήτησαν από τον υφυπουργό την συνολική αναθεώρηση των ασφαλιστικών υποχρεώσεων, στα επίπεδα που ήταν προ του 4387/2016. Τα δυο μέρη συμφώνησαν να εντείνουν την συνεργασία τους, ωριμάζοντας τις σχετικές προτάσεις για να οδηγηθούν σε αποφασιστική σύσκεψη, με πρωτοβουλία Λιβάνιου, και με την συμμετοχή και των εκπροσώπων του υπουργείου Εργασίας και της Διοίκησης του ΕΔΟΕΑΠ. Η νέα αυτή συνάντηση ορίστηκε στα τέλη Αυγούστου ώστε να γίνει στην συνέχεια δυνατή η νομοθετική διευθέτηση του ζητήματος.

Συζητήθηκε και η διακίνηση των εφημερίδων, θέμα επίκαιρο λόγω της πρόσφατης έκδοσης ΚΥΑ, που αφορά στη διακίνηση των εντύπων των αθηναϊκών επιχειρήσεων αλλά και της διαπιστωμένης χρόνιας και διαρκούς αδυναμίας των ΕΛΤΑ να το ικανοποιήσουν. Προτάθηκε από τους εκπροσώπους των Ενώσεων, αντί των ΕΛΤΑ, η χρηματοδότηση των οικείων τμημάτων μεταφοράς και διακίνησης των επιχειρήσεων περιφερειακού Τύπου, με τα σχετικά στοιχεία να αντλούνται τόσο από το Μητρώο του ν.3548/2007 όσο και από τα εργασιακά δεδομένα των διανομέων από το ΕΡΓΑΝΗ και τον ΕΔΟΕΑΠ. Ο υφυπουργός είπε ότι αναγνωρίζει το πρόβλημα και θα εκδηλώσει πρωτοβουλία και για τη μεταφορά/διακίνηση του περιφερειακού και κλαδικού Τύπου.

Ο Θ. Λιβάνιος ενημέρωσε και για την εξέλιξη της συγκρότησης Μητρώου Τύπου για κάθε χρήση στις σχέσεις των επιχειρήσεων Τύπου και Πολιτείας, συζήτηση που άνοιξε με πρωτοβουλία του ΣΗΠΕ και τω ν συνεργαζόμενων Ενώσεων. Ο προβληματισμός, εκτός των προϋποθέσεων συμπερίληψης στο Μητρώο, επικεντρώνεται και στην ανάθεση εποπτείας και ελέγχου της καλής εφαρμογής, κάτι που ουδέποτε παρατηρήθηκε στον ν. 3548/2007 για τις καταχωρήσεις.

ΑΙΚΑΤΕΡΙΝΗ Δ. ΜΑΥΡΟΠΟΥΛΟΥ
ΔΙΚΗΓΟΡΟΣ - ΝΟΜΙΚΟΣ ΣΥΜΒΟΥΛΟΣ (LL.M)
• Συνταξιοδοτικά – Ασφαλιστικό
• Εργατικό Δίκαιο
• Πνευματική και Βιομηχανική Ιδιοκτησία
(Πνευματικά δικαιώματα – Σήματα – Διπλ. ευρεσιτεχνίας)
• Προστασία Προσωπικών Δεδομένων (GDPR)
• Αστικό Δίκαιο
(Οικογενειακό, Κληρονομικό, Μισθώσεις, Ακίνητα, Κτηματολόγιο)
• Εμπορικό Δίκαιο
• Ποινικό Δίκαιο
• Επικυρώσεις – Μεταφράσεις
(Αγγλικά – Γαλλικά)
23313 04172 Α.Τσούπελη 6 · Βέροια 59132
www.mavropoulouatlaw.com

ΧΡΩΜΑΤΑ - ΣΙΔΗΡΙΚΑ
ΕΡΓΑΛΕΙΑ
BOSCH
KRAUSMANN ORANGE POWER
BLACK&DECKER
DeWALT
ΓΙΤΟΠΟΥΛΟΣ ΤΑΣΟΣ
ΤΗΛ. 23310 70495 - 2331024195
ΣΤΑΔΙΟΥ 46 - ΒΕΡΟΙΑ
CHROMOLAC
www. gitopoulostasos.blogspot.com e-mail: gitopoulos@gmail.com
epigrafix.gr

venus GROWERS

Ο ΑΓΡΟΤΙΚΟΣ ΣΥΝΕΤΑΙΡΙΣΜΟΣ ΒΕΡΟΙΑΣ «VENUS GROWERS» ΕΝΔΙΑΦΕΡΕΤΑΙ

ΓΙΑ ΤΗΝ ΚΑΛΥΨΗ ΘΕΣΕΩΝ ΕΡΓΑΣΙΑΣ ΤΩΝ ΕΡΓΟΣΤΑΣΙΩΝ ΒΕΡΟΙΑΣ ΚΑΙ ΑΛΕΞΑΝΔΡΕΙΑΣ

ΚΑΙ ΔΕΧΕΤΑΙ ΑΙΤΗΣΕΙΣ ΓΙΑ ΤΙΣ ΠΑΡΑΚΑΤΩ ΕΙΔΙΚΟΤΗΤΕΣ:

Α) Εργατών Παραγωγής

Β) Αδειούχων και βοηθών χειριστών κλαρκ

ΤΑ ΑΠΑΙΤΟΥΜΕΝΑ ΔΙΚΑΙΟΛΟΓΗΤΙΚΑ ΓΙΑ ΥΠΟΒΟΛΗ ΑΙΤΗΣΗΣ ΕΙΝΑΙ ΤΑ ΠΑΡΑΚΑΤΩ (ΣΕ ΦΩΤΟΤΥΠΙΕΣ):

1. Δελτίο Αστυνομικής ταυτότητας,
2. Α.Φ.Μ. (σε εκκαθαριστικό της εφορίας η της βεβαίωσης απόδοσης Α.Φ.Μ.),
3. Αριθμό Μητρώου ΙΚΑ
4. Α.Μ.Κ.Α.
5. Επικυρωμένο αντίγραφο Πιστοποιητικού υγείας
6. Βιβλιάριο καταθέσεων Τράπεζας Πειραιώς (πρώτος δικαιούχος ο εργαζόμενος),
7. Αποδεικτικό διεύθυνσης κατοικίας (από λογαριασμό ΔΕΗ ή τηλεφωνίας)

ΕΠΙΠΛΕΟΝ:

ΓΙΑ ΤΟΥΣ ΑΣΦΑΛΙΣΜΕΝΟΥΣ ΣΤΟΝ ΟΓΑ:

- Ασφαλιστική ενημερότητα ΟΓΑ

ΓΙΑ ΤΟΥΣ ΑΛΛΟΔΑΠΟΥΣ:

- ΠΡΩΤΟΤΥΠΕΣ άδειες παραμονής και εργασίας και
- ΔΙΑΒΑΤΗΡΙΟ

ΓΙΑ ΤΟΥΣ ΧΕΙΡΙΣΤΕΣ ΚΛΑΡΚ:

- Άδεια χειριστή ή βοηθού χειριστή

ΠΛΗΡΟΦΟΡΙΕΣ ΣΤΑ ΤΗΛΕΦΩΝΑ: 23310 23311, 23310 70663 εσωτερικό 144 ή 141 ή 146
Mail: venus@venusgrowers.gr

ΑΘΛΗΤΙΣΜΟΣ ΑΘΛΗΤΙΣΜΟΣ

Τον αμυντικό Στέργιο Δημόπουλο απέκτησε η ΒΕΡΟΙΑ

Ο Καρδιτσιώτης ποδοσφαιριστής συναντήθηκε με παράγοντες της Βέροιας, συζήτησε τις λεπτομέρειες του νέου συμβολαίου του και τη νέα περίοδο θα φορέσει την φανέλα της «Βασίλισσας» του Βορρά.

Ο Στέργιος Δημόπουλος γεννήθηκε στις 25 Μαΐου 1990 στην Καρδίτσα. Ξεκίνησε την καριέρα του από την τοπική Αναγέννηση και στην συνέχεια μετεγγράφηκε στην ΑΕ Λάρισας. Από το 2017 έως το 2020 φόρεσε την φανέλα του Βόλου. Το τελευταίο 6μηνο μετεγγράφηκε στον Λεβαδειακό. Αγωνίζεται ως σέντερ μπακ ενώ μπορεί να παίξει και ως αριστερό μπακ – χαφ.

Η Σοφία Υφαντίδου συνεχίζει με στόχο το Μόναχο

Η Σοφία Υφαντίδου ένιωσε μια ενόχληση στο δεύτερο αγώνισμα του επτάθλου και αναγκάστηκε να σταματήσει την προσπάθειά της στη Σολεντούνα.

Η Σοφία Υφαντίδου εγκατέλειψε το έπταθλο στη Σολεντούνα. Η Σοφία Υφαντίδου θα αγωνιστεί στο έπταθλο το ερχόμενο Σαββατοκύριακο 12 και 13 Ιουνίου στο διεθνές μίτινγκ συνθέτων στη Σολεντούνα.

Η Σοφία Υφαντίδου αγωνίζεται το Σαββατοκύριακο στη Σουηδία

Η Σοφία Υφαντίδου και ο Άρης Περιστέρης ήταν οι νικητές στο Πανελλήνιο Πρωτάθλημα Συνθέτων Αγωνισμάτων που ολοκληρώθηκε απόψε στη Νάξο

Υφαντίδου και Περιστέρης νικητές στο Πανελλήνιο Συνθέτων

Η Σοφία Υφαντίδου πήρε την απόφαση να συνεχίσει για έναν ακόμη χρόνο τον πρωταθλητισμό με στόχο το Ευρωπαϊκό Πρωτάθλημα στο Μόναχο το 2022.

Η Ελληνίδα πρωταθλήτρια επηρεάστηκε τον τελευταίο καιρό από την πανδημία που την άφησε πίσω στα σχέδιά της, που ήταν να προσπαθήσει να κερδίσει την πρόκριση για τους Ολυμπιακούς Αγώνες στο Τόκιο. Η αθλήτρια του Κυριάκου Μηνά δεν ήταν ικανοποιημένη ούτε από τις θέσεις που δίνονται στο έπταθλο από την World Athletics, που θεωρεί ότι αδικείται σε σχέση με άλλα αγωνίσματα, αλλά και με τις αγωνιστικές ευκαιρίες που είχε για να κυνηγήσει

ένα καλό πλασάρισμα στο ράνκινγκ.

Η πρωταθλήτρια Ελλάδας τα τελευταία χρόνια στα σύνθετα αγωνίσματα γύριζε στο μυαλό της πως η συμμετοχή της στους Ολυμπιακούς Αγώνες θα αποτελούσε η διοργάνωση που θα κρεμούσε τα σπάικ της.

«Η όλη κατάσταση με έκανε να θέλω να παλέψω για άλλη μια χρονιά. Να είμαι υγιής και θα τα δώσω όλα ώστε να πάρω την πρόκριση για το Ευρωπαϊκό Πρωτάθλημα στο Μόναχο. Θα κάνω την προσπάθειά μου και θέλω να κυνηγήσω και νωρίτερα όσο μπορώ και την πρόκριση για το Παγκόσμιο Πρωτάθλημα στο Όρεγκον», δήλωσε στο Sportime η Σοφία Υφαντίδου.

Η 36χρονη αθλήτρια από τη Βέροια τη φετινή σεζόν είχε καλύτερη επίδοση στο έπταθλο τους 5.783β. που σημείωσε στη Θεσσαλονίκη.

Ντι Μάρτζιο: «Πάει στον ΠΑΟΚ ο Τζιοβίνκο!»

Μια ανάσα από τον ΠΑΟΚ φέρεται να είναι πλέον ο Σεμπάστιαν Τζιοβίνκο, όπως αναφέρει ο Ιταλός δημοσιογράφος Τζιανλούκα Ντι Μάρτζιο.

Το όνομα του Σεμπάστιαν Τζιοβίνκο συνεχίζει να απασχολεί το τελευταίο διάστημα τον ΠΑΟΚ, με τους συμπατριώτες του 34χρονου σταρ να μην σταματούν τις αναφορές.

Μάλιστα, σύμφωνα με τον Τζιανλούκα Ντι Μάρτζιο οι Θεσσαλονικείς βρίσκονται σε προχωρημένες διαπραγματεύσεις με την Αχ Χιλάλ, οι οποίες έχουν μπει στο τελικό στάδιο

Όπως αναφέρει μέσω της προσωπικής του ιστοσελίδας:

«Παρά το πρόσφατο ενδιαφέρον της Βενέτσια, ο Σεμπάστιαν Τζιοβίνκο δεν θα γυρίσει στην Ιταλία αλλά θα ξεκινήσει το νέο κεφάλαιο της καριέρας του στην Ελλάδα. Ο πρώην μεσοεπιθετικός της Γιουβέντους και της Πάρμα μέχρι προσφάτως αγωνιζόταν στην Αλ Χιλάλ αλλά πλέον είναι μια ανάσα από την επιστροφή του στην Ελλάδα.

Πλέον απομένουν μόνο λίγες λεπτομέρειες για να γίνει και επίσημα ο Τζιοβίνκο ποδοσφαιριστής του ΠΑΟΚ».

Ο 34χρονος επιθετικός δεν αγωνίστηκε στο τελευταίο φιλικό της Αλ Χιλάλ όντρα στην Ιλιρίγια Λιουμπλιάνας, ενώ είναι γνώριμος στον Ράζβαν Λουτσέσκου από την κοινή θητεία τους στην Αλ Χιλάλ, με την οποία έχει 83 συμμετοχές σε όλες τις διοργανώσεις, σημειώνοντας 16 γκολ και 19 ασίστ.

Ανακοινώθηκαν οι πίνακες διαιτησίας για την 3η κατηγορία

Οι Ημαθιώτες ρέφερι που επιλέχθηκαν

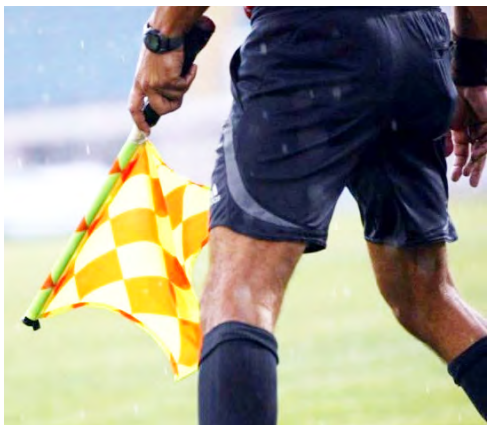

Ανακοινώθηκαν από την Κεντρική Επιτροπή Διαιτησίας οι πίνακες διαιτητών, βοηθών διαιτητών και παρατηρητών 3ης κατηγορίας για την ποδοσφαιρική σεζόν 2021-2002.

Κατόπιν επιλογής της ΚΕΔ, οι Θωμάς Μαυρίδης και Λουκάς Ρηγόπουλος είναι οι διαιτητές που εντάχθηκαν στους πίνακες ενόψει της νέας περιόδου, ενώ επτά (7) θα είναι οι βοηθοί που θα βρίσκονται στην 3η κατηγορία και συγκεκριμένα οι Αντώνης Γκόγκος, Απόστολος Μπογιατζόγλου, Θανάσης Νησελίτης, Θανάσης Παπαδάκης, Κωνσταντίνος Μπέκας, Κωνσταντίνος Χριστοδούλου και Πολύκαρπος Ζουρνατζίδης.

Στον πίνακα των παρατηρητών, φιγουράρει το όνομα του Τάσου Χριστοδούλου, ενώ να σημειώσουμε πως για μια ακόμη χρονιά θα βρίσκεται στη Super League 1 ο Ημαθιώτης βοηθός της ΕΠΣ Έβρου, Σπύρος Βασιλόπουλος.

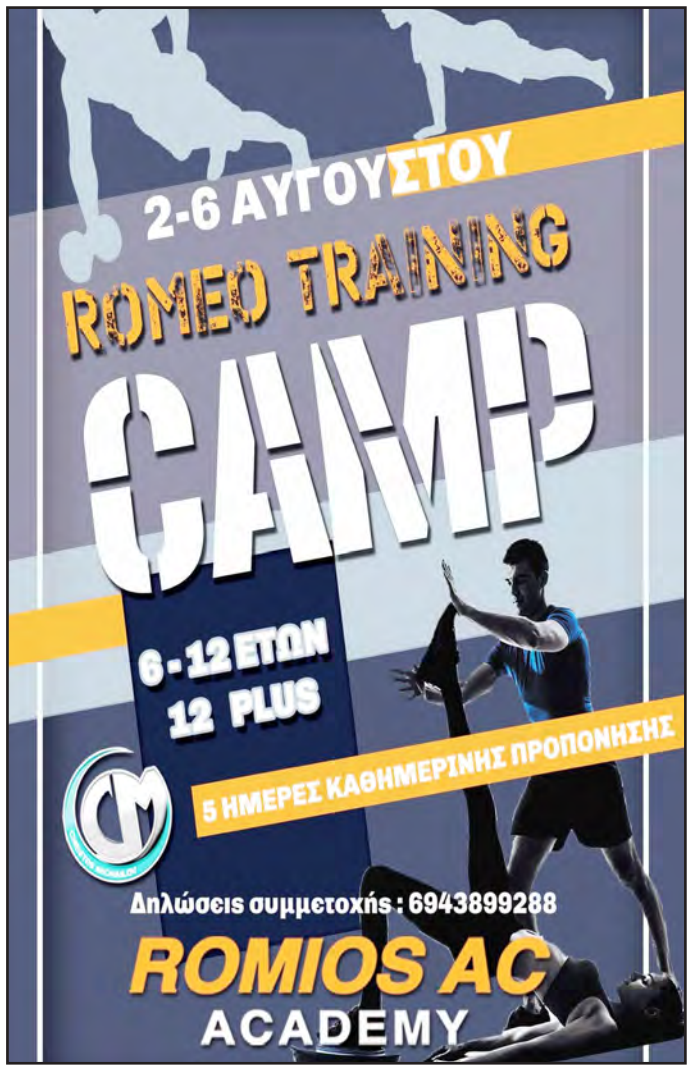

ΑΘΛΗΤΙΣΜΟΣ ΑΘΛΗΤΙΣΜΟΣ

Έξι ανανεώσεις ανακοίνωσε η «Βασίλισσα»

Την ανανέωση της συνεργασίας με έξι ποδοσφαιριστές, για τους οποίους σας είχαμε ενημερώσει σε προηγούμενα ρεπορτάζ μας, ανακοίνωσε η ΠΑΕ ΒΕΡΟΙΑ.

Αναλυτικά:
Η ΠΑΕ ΒΕΡΟΙΑ ΝΠΣ ανακοινώνει ότι ανανεώθηκε η συνεργασία της με τους ποδοσφαιριστές Στέλιο Μαραγκό, Γιάννη Πασά, Σταύρο Πεταυράκη, Αναστάσιο Παπαχρήστο, Αστέριο Μουχάλη και Βασίλη Τσιμόπουλο.

Ο ΟΦΝΙ πρωταθλητής Ελλάδος στις Κορασίδες!

Κλήσεις Εθνικής Νεανίδων Κ17
Κλήσεις Εθνικής Εφήβων Κ19

Ολοκληρώθηκε στο ΟΑΚΑ η τελική φάση (final 6) του Πανελληνίου Πρωταθλήματος Κορασίδων. Ο ΟΦΝ Ιωνίας για δεύτερη φορά στην ιστορία του (πρώτη το 2019) κατέκτησε το πρωτάθλημα επικρατώντας στο τελευταίο παιχνίδι του ΑΕΣΧ Πυλαίας που κατέλαβε την 2η θέση. Το χάλκινο μετάλλιο κέρδισε το νεοσύστατο τμήμα της ΑΕΚ.

Οι κορυφαίες της διοργάνωσης

Τερματοφύλακας: Αθηνά Καπρινιώτη (ΑΕΣΧ Πυλαίας)
Δεξί εξτρέμ: Χαρά Κατσίκα (ΑΕΚ)
Αριστερό εξτρέμ: Βασιλική Κίτσιου (ΑΕΚ)
Αριστερό ίντερ: Αθανασία Τσιγαρίδα (ΑΕΣΧ Πυλαίας)
Πλέι μέικερ: Μαγδαληνή Κουκμίση (ΑΕΣΧ Πυλαίας)
Δεξί εξτέμ: Ειρήνη Ψαριώτη (ΑΕΚ)
Πίβοτ: Δήμητρα Μυλωνά (ΟΦΝ Ιωνίας)
Αμυντικός: Ναταλία Χίντρι (ΟΦΝ Ιωνίας)
MVP: Κατερίνα Γιαννοπούλου (ΟΦΝ Ιωνίας)

Το πανόραμα της διοργάνωσης

Παρασκευή 23 Ιουλίου 2021
Λεωνίδας- ΑΕΚ 12-42
Ιωνία- Κερκυραϊκός 51-17
Πυλαία- Λεωνίδας 40-17
Κερκυραϊκός- Φίλιππος ..28-28

Σάββατο 24 Ιουλίου 2021
ΑΕΣΧ Πυλαίας- ΑΕΚ 32-29
ΟΦΝ Ιωνίας- Φίλιππος ...32-20

Β' φάση
Ιωνία- ΑΕΚ 27-23
Πυλαία- Φίλιππος Β 27-23

Κυριακή 25 Ιουλίου 2021
Β' φάση
ΑΕΚ- Φίλιππος Β 36-20
Ιωνία- Πυλαία 25-24

Βαθμολογίες
Α΄φάση
Α' όμιλος
ΟΦΝ Ιωνίας 4
Φίλιππος Βέροιας 1
ΓΣ Κερκυραϊκός 1

Β' όμιλος
ΑΕΣΧ Πυλαίας 4
ΑΕΚ 2
Λεωνίδας Αγ. Αναργύρων 0

Β' φάση
ΟΦΝ Ιωνίας 6
ΑΕΣΧ Πυλαίας 4
ΑΕΚ 2
Φίλιππος Βέροιας 0

Κλήσεις Εθνικής Νεανίδων Κ17

Σήμερα Δευτέρα 26 Ιουλίου και ώρα 18:00 θα ξεκινήσει στο κλειστό της Νέας Ιωνίας η προετοιμασία της Εθνικής Νεανίδων Κ17 ενόψει του Ευρωπαϊκού Πρωταθλήματος.

Το βράδυ της 4ης Αυγούστου η αποστολή της ομάδας με τις αθλήτριες που θα επιλεγούν από τον Ομοσπονδιακό τεχνικό Μενέλαο Δανήλο θα αναχωρήσει με προορισμό την Γεωργία.

Οι αθλήτριες που θα πάρουν μέρος στην προετοιμασία είναι οι:

Ψαριώτη, Κουτροδήμου, Πατρώνη, Μετάι, Λυτρίβη, Κίτσιου, Κατσικά (ΑΕΚ), Γιαννοπούλου, Καψάλη, Μυλωνά, Ωραιοπούλου, Χίντρι (ΟΦΝ Ιωνίας), Καπρινιώτη, Κουκμίση, Αθανασία Τσιγαρίδα, Αθηνά Τσιγαρίδα, Αμπατζίδου (ΑΕΣΧ Πυλαίας), Κούρτη (ΓΑΣ Καματερού), Τσιαμούρα (ΑΟ Προσοτσάνης), Πατσάνη (Μέγας Αλέξανδρος Γιαννιτσών), Ανεστάκη (Εθνικός Κοζάνης), Τζουβάρα (Φίλιππος Βέροιας).

Κλήσεις Εθνικής Εφήβων Κ19

Το Σάββατο 24 Ιουλίου 2021 αρχίζει στο Λέχοβο της Φλώρινας το πρώτο στάδιο της προετοιμασίας (έως 31/7) της Εθνικής Εφήβων Κ19 ενόψει του Ευρωπαϊκού Πρωταθλήματος που θα διεξαχθεί στα Σκόπια (9-15 Αυγούστου).

Ο Ομοσπονδιακός τεχνικός Νίκος Γεωργιάδης επέλεξε τους παρακάτω 19 αθλητές:

Μπαμπατζανίδης, Γιάντσα, Κοτσιώνης (ΑΕΚ), Ασλής, Γερουλάνος, Παγιάτης (ΑΣΕ Δούκα), Αλεξανδρίδης, Σκούφας (ΑΕΣΧ Πυλαίας), Αναγνωστόπουλος, Μούγιτς (Διομήδης Άργους), Κυριακίδης, Τζωρτζίνης (ΠΑΟΚ), Παπαγιάννης, Στανκίδης (Φίλιππος Βέροιας), Κουκουλάς (Ολυμπιακός), Δάϊος (Ζαφειράκης Νάουσας), Μουμτζιδέλλης (Αερωπός Έδεσσας), Σίνα (Δράμα 1986), Σαράφης (Άιντραχτ- Γερμανία).

ΟΧΕ

Δεν θα διεξάγεται αγώνας χωρίς γιατρό!

Εκδόθηκε και απεστάλη στα σωματεία η Γενική Προκήρυξη των πρωταθλημάτων χειροσφαίρισης περιόδου 2021-2022. Οι δηλώσεις συμμετοχής των σωματείων που θα λάβουν μέρος στα πρωταθλήματα Handball Premier – Α1 Γυναικών, Α2 Ανδρών και στα Κύπελλα Ανδρών- Γυναικών, θα πρέπει να σταλούν εγγράφως στην ΟΧΕ έως 31/7/2021.

Αναφορικά με τις σημαντικές αλλαγές, αυτές αφορούν τους προπονητές που είναι και εν ενεργεία αθλητές, αλλά και την παρουσία ιατρού στους αγώνες.

Συγκεκριμένα
Εν ενεργεία αθλητής ο οποίος κατέχει άδεια ασκήσεως επαγγέλματος προπονητή, δύναται κατ' εξαίρεση να ασκεί το επάγγελμα του προπονητή:
Α) σε άλλη κατηγορία από αυτήν, στην οποία συμμετέχει ως αθλητής
Β) σε Ακαδημίες
Γ) σε ομάδες αντίθετου φύλλου με αυτόν φύλλου οποιασδήποτε κατηγορίας

Σε περίπτωση που τα γηπεδούχα σωματεία δεν έχουν γιατρό, ο αγώνας δεν θα διεξάγεται και θα κατακυρώνεται με σκορ 10-0 και βαθμούς 2-0 υπέρ του αντίπαλου σωματείου.

Σας ενημερώνουμε ότι η Ακαδημία μας **Αετός Λαζοχωρίου** θα επαναλειτουργήσει την **Δευτέρα 17 Μαΐου** όπως ορίζει το υπουργείο Πολιτισμού και Αθλητισμού- Γενική Γραμματεία Αθλητισμού. Θα τηρηθούν όλοι οι κανόνες ασφαλείας για την ομαλή και ασφαλή συμμετοχή των παιδιών στις προπονήσεις. Τα μέλη μας υποχρεούνται να φέρουν μαζί τους φωτοτυπία της δισεβδομαδιαίας «Σχολικής Βεβαίωσης».

Ώρα έναρξης 16.00
Ώρα συνάντησης 15.45

Λουτσέσκου: «Ήταν το πρώτο φιλικό της καριέρας μου που με ενδιέφερε να νικήσω»

Ο Ραζβάν Λουτσέσκου μετά τη φιλική νίκη του ΠΑΟΚ επί της Φέγενορντ δήλωσε πως η ομάδα του δείχνει σημάδια ότι χτίζει νοοτροπία. Ο ΠΑΟΚ επικράτησε 2-1 της Φέγενορντ στην τελευταία του φιλική αναμέτρηση στην Ολλανδία. Ο Λουτσέσκου με δηλώσεις του στο PAOK TV μετά το τέλος του παιχνιδιού δήλωσε πως ήταν το πρώτο φιλικό της καριέρας του, που τον ενδιάφερε να νικήσει. Παράλληλα, υποστήριξε πως η ομάδα του βρίσκεται σε καλό δρόμο, ώστε να αλλάξει τη φιλοσοφία της και να χτίσει νοοτροπία.

Αναλυτικά οι δηλώσεις του Λουτσέσκου

«Ακόμα κι αν δε με ενδιαφέρουν τα αποτελέσματα στα φιλικά, αυτό ήταν ίσως το πρώτο φιλικό της καριέρας μου, που με ενδιέφερε να νικήσω. Ήταν πολύ σημαντικό για την ομάδα να πετύχει αυτό το αποτέλεσμα, σε ένα δύσκολο γήπεδο, απέναντι σε έναν αντίπαλο πιο έτοιμο από εμάς τώρα. Κάτι που μας δίνει μεγάλη αυτοπεποίθηση για τη συνέχεια και επιβεβαιώνει την καλή δουλειά που έχουμε κάνει σε όλα τα επίπεδα μέχρι στιγμής.

Το πιο σημαντικό σήμερα, ήταν ότι δείξαμε θέληση, σημάδια του ότι χτίζουμε τη νοοτροπία μας. Είναι πάρα πολύ σημαντικό, τη δεδομένη στιγμή, απέναντι σε έναν τέτοιο αντίπαλο να δείξουμε αυτά τα σημάδια και ότι παλεύουμε καθημερινά.

Δεν είμαι καθόλου ικανοποιημένος με τον τρόπο που δεχτήκαμε το γκολ στο πρώτο λεπτό. Μετά από αυτό, ανασυγκροτηθήκαμε. Είχαμε καλύτερη παρουσία και μια ακόμα καλύτερη ανασταλτική λειτουργία. Καταφέραμε να ισοφαρίσουμε, ενδεχομένως να μπορούσαμε να σκοράρουμε ξανά στο πρώτο ημίχρονο. Στο δεύτερο ημίχρονο, παρουσιαστήκαμε πολύ καλά, καταφέραμε να σκοράρουμε και διατηρήσαμε την ισορροπία στην ομάδα.

Θεωρώ ότι είμαστε σε ένα πάρα πολύ καλό δρόμο της προσπάθειας να αλλάξουμε τη φιλοσοφία μας. Τα φιλικά ήταν πολύ δυνατά, απέναντι σε ομάδες που ήταν επιθετικές απέναντι μας, ενδεχομένως και πιο έτοιμες από εμάς. Αυτό που κρατάμε είναι η θέληση του να παλέψουμε και να χτίσουμε σιγά-σιγά αυτό που θέλουμε».

Για το δεύτερο ημίχρονο: «Αρχικά θεωρώ ότι πολύ σημαντικό ρόλο έπαιξε ότι σκοράραμε νωρίς και θέλαμε να κρατήσουμε το αποτέλεσμα, οι παίκτες οι ίδιοι ήθελαν να κλείσουν θετικά αυτόν τον κύκλο της προετοιμασίας.

Ενδεχομένως να είχαμε καταφέρει να σκοράρουμε και να αξιοποιήσουμε καλύτερα κάποιες μεταβάσεις από την άμυνα στην επίθεση. Το δεύτερο στοιχείο είναι ότι χάσαμε πολύ εύκολα κάποιες μπάλες, όταν κερδίζαμε τη μπάλα χανόταν πολύ εύκολα από την μεριά μας γεγονός που οδηγούσε τον αντίπαλο να έρχεται συνέχεια προς τα εμάς. Μας έλειψε ίσως η εμπειρία στο δεύτερο ημίχρονο στο να κρατήσουμε τη μπάλα.

'Ολοι οι παίκτες και κυρίως οι νεαροί θα πρέπει να καταλάβουν τη σημαντικότητα αυτού του ρόλου, θα πρέπει να καταλάβουν και να έχουν την υπευθυνότητα που ταιριάζει σε αυτό το κομμάτι για να μπορέσει να βοηθηθεί η ομάδα από όλο αυτό. Αισθανθήκαμε ίσως και λίγο πιο ασφαλείς, να μπορέσουμε να προσέξουμε περισσότερο την αμυντική μας λειτουργία γιατί θέλαμε τη νίκη σε αυτό το φιλικό ενδεχομένως όλα αυτά να έπαιξαν το ρόλο τους.

Έχουμε κάνει πολλές κουβέντες με όλους τους ποδοσφαιριστές, έχουμε κάνει πολλά μίτινγκ, υπάρχουν πολλοί τρόποι που θα μπορέσεις να κερδίσεις ένα παιχνίδι, η υπευθυνότητα είναι στο να βρίσκεις αυτόν τον τρόπο και αυτό κρατάμε από αυτό το παιχνίδι».

Για την προετοιμασία: «Είμαι ικανοποιημένος από αυτό το κομμάτι, οι παίκτες δέχθηκαν πάρα πολλές πληροφορίες πολλές λεπτομέρειες, μια προσπάθεια να αλλάξει η φιλοσοφία μας και όλα τα στοιχεία του παιχνιδιού, οπότε από το πως αφομοιώθηκαν αυτές οι λεπτομέρειες είμαι απόλυτα ικανοποιημένος.

Δεν θεωρώ πως κάτι δεν πήγε καλά, ενδεχομένως να περιμέναμε κάτι παραπάνω από κάποιους ποδοσφαιριστές που είτε ήρθαν αργά λόγω συνθηκών, είτε λόγω τραυματισμών».

Το "ευχαριστώ" των Αετών Βέροιας στους παίκτες που αποχώρησαν

Η διοίκηση των Αετών Βέροιας θέλει να ευχαριστήσει θερμά τους αθλητές που δεν θα αγωνίζονται τη νέα σεζόν στην ομάδα.

Οι Κώστας Μαραπίδης, Αλέξανδρος Μαστροδημήτρης, Νίκος Κόκουρας και Θεόδωρος Γκοτζαμανίδης υπήρξαν πολύτιμοι για τον σύλλογο και τους ευχαριστούμε θερμά για την προσφορά τους.

Θα παρακολουθούμε την πορεία τους και τους ευχόμαστε πολλές επιτυχίες, τόσο αγωνιστικές όσο και στην προσωπική τους ζωή.

Ανακοίνωση συνεργασίας

Ένα από τα καμάρια του Συλλόγου. Μία από τις πιο ταλαντούχες αθλήτριες, η Βιβή Πουρλιοτοπούλου θα αποτελεί αιχμή του δόρατος και την νέα αγωνιστική περίοδο.

Η αλεξανδρινή ακραία κάθε χρόνο εμφανίζει μεγάλη βελτίωση στο παιχνίδι της, πράγμα που την καθιστά από τις κορυφαίες αθλήτριες της Β' Εθνικής!

Βιβή, η αφοσίωση σου στην ομάδα είναι παράδειγμα προς μίμηση... Εμείς θα συνεχίζουμε να σε καμαρώνουμε...!!!

ΕΒΔΟΜΑΔΙΑΙΟ ΠΡΟΓΡΑΜΜΑ ΛΕΙΤΟΥΡΓΙΑΣ ΔΗΜΟΤΙΚΟΥ ΙΑΤΡΕΙΟΥ ΒΕΡΟΙΑΣ 26/07/2021 έως 30/07/2021

Στο Δημοτικό Ιατρείο του Δήμου Βέροιας προσφέρονται Υπηρεσίες Πρωτοβάθμιας Φροντίδας Υγείας σε ανασφάλιστους και άπορους πολίτες του Δήμου Βέροιας, από εθελοντέςεπαγγελματίες υγείας. Για πληροφορίες και ραντεβού για όλα τα ιατρεία οι ενδιαφερόμενοι μπορούν να τηλεφωνούν στο τηλεφωνικό νούμερο **23313-53821 και 53809. Για να επισκέπτονται το Δημοτικό Ιατρείο οι ενδιαφερόμενοι, πρέπει πρώτα να κλείνουν ραντεβού, λόγω των περιοριστικών μέτρων κατά του κορωνοϊού (Covid-19).**

ΕΙΔΙΚΟΤΗΤΑ	ΔΕΥΤΕΡΑ 26/07/2021	ΤΡΙΤΗ 27/07/2021	ΤΕΤΑΡΤΗ 28/07/2021	ΠΕΜΠΤΗ 29/07/2021	ΠΑΡΑΣΚΕΥΗ 30/07/2021
Αλλεργιολόγος	Κατόπιν ραντεβού				
Γυναικολόγος	Κατόπιν ραντεβού				
Διαιτολόγος	Κατόπιν ραντεβού				
Ενδοκρινολόγος	Κατόπιν ραντεβού				
Καρδιολόγος	Κατόπιν ραντεβού				
Κοινωνική Λειτουργός	7:00-15:00	7:00-15:00	7:00-15:00	7:00-15:00	7:00-15:00
Λογοθεραπεία	Κατόπιν Ραντεβού				
Νευρολόγος	Κατόπιν ραντεβού				
Νοσηλεύτρια	7:30-15:30	7:30-15:30	7:30-15:30	7:30-15:30	7:30-15:30
Οδοντίατρος	Κατόπιν ραντεβού				
Ουρολόγος	Κατόπιν ραντεβού				
Παιδίατρος	Κατόπιν ραντεβού				
Παθολόγος	Κατόπιν ραντεβού				
Πνευμονολόγος		13:00-13:30 Κατόπιν ραντεβού			
Ρευματολόγος		12:00-13:30 Κατόπιν ραντεβού			
Υδροθεραπεία	Κατόπιν ραντεβού				
Φυσιοθεραπεία	Κατόπιν ραντεβού				
Χειρουργός	Κατόπιν ραντεβού				
Ψυχολόγος	Κατόπιν ραντεβού				
Ψυχίατρος			9:00-12:00 Κατόπιν ραντεβού		
Ω.Ρ.Λ.	Κατόπιν ραντεβού				

Φαρμακεία

Τρίτη 27-07-2021

16:00-21:00 ΧΑΤΖΗΓΕΩΡΓΙΟΥ ΓΕΩΡΓΙΟΣ ΤΡΕΜΠΕΣΙΝΑΣ 6, ΚΤΕΛ - ΑΣΤΙΚΑ 23310-63620

16:00-21:00 ΧΑΤΖΗΚΥΡΙΑΚΙΔΟΥ ΕΥΘΥΜΙΑ ΑΓ. ΔΗΜΗΤΡΙΟΥ 8 (στενό Ν. Δημαρχείου) 23310-25669

19:00-21:00 ΜΟΥΡΤΖΙΛΑΣ ΓΕΩΡΓΙΟΣ ΤΡΕΜΠΕΣΙΝΑΣ 20 - ΚΤΕΛ 23310-27355

21:00-08:00 ΜΟΥΡΤΖΙΛΑΣ ΓΕΩΡΓΙΟΣ ΤΡΕΜΠΕΣΙΝΑΣ 20 - ΚΤΕΛ 23310-27355

Συνεργείο επιφυλακής της ΔΕΥΑΒ

Ιούνιος-Ιούλιος 2021

Το συνεργείο επιφυλακής της ΔΕΥΑΒ κατά το διάστημα από **19-07-2021** μέχρι **25-07-2021** θα είναι το εξής: Αυτόματος τηλεφωνητής βλαβών: τηλ. **2331021814.**

Αύξηση κατώτατου μισθού κατά 2% από 1η Ιανουαρίου 2022, ανακοίνωσε η Κυβέρνηση

- ΣΥΡΙΖΑ-ΠΣ: «Ο εμπαιγμός των εργαζομένων συνεχίζεται»- Έντονες αντιδράσεις κομμάτων

Την αύξηση του κατώτατου μισθού κατά 2% από 1ης Ιανουαρίου 2022, από τα 650 ευρώ που είναι σήμερα, στα 663 ευρώ μικτά το μήνα, ή 773,5 ευρώ αν συνυπολογισθεί το γεγονός ότι καταβάλλονται 14 μισθοί το χρόνο, ενέκρινε χθες το Υπουργικό Συμβούλιο. Η απόφαση ελήφθη ύστερα από την ολοκλήρωση της διαβούλευσης στην οποία συμμετείχαν οι κοινωνικοί εταίροι, ερευνητικοί- επιστημονικοί φορείς και η Τράπεζα της Ελλάδος. Οι συζητήσεις έγιναν με βάση τις αντοχές της οικονομίας και των επιχειρήσεων αλλά και τη διεθνή συγκυρία.

Χατζηδάκης: Στόχος η στήριξη της αγοραστικής δύναμης των εργαζομένων

«Η ελληνική οικονομία βίωσε βαθιά ύφεση εξαιτίας των επιπτώσεων της πανδημίας, η οποία ήρθε σε συνέχεια της οικονομικής κρίσης. Μέλημα της κυβέρνησης με την απόφαση για την αύξηση του κατώτατου μισθού κατά 2% από 1ης Ιανουαρίου του 2022, αλλά και με τη μείωση φόρων και ασφαλιστικών εισφορών -που οδήγησε σε πρόσθετη αύξηση του εισοδήματος των εργαζομένων κατά 1,6% - είναι να στηρίξει την αγοραστική δύναμη των εργαζομένων χωρίς να θέσει σε κίνδυνο επιχειρήσεις και θέσεις εργασίας», σημείωσε ο υπουργός Εργασίας και Κοινωνικών Υποθέσεων, Κωστής Χατζηδάκης και συνέχισε: «Λαμβάνοντας υπόψη τα αποτελέσματα της διαβούλευσης, δίνουμε μια συνετή αύξηση που δεν βάζει εμπόδια στην ανοδική τροχιά της οικονομίας και επιπλέον διατηρεί τον κατώτατο μισθό στο μέσο του πίνακα των χωρών της Ευρωπαϊκής Ένωσης. Από εκεί και πέρα, εργοδότες και εργαζόμενοι έχουν τη δυνατότητα να συμφωνήσουν καλύτερες αμοιβές με τις Συλλογικές Συμβάσεις Εργασίας που υπογράφουν σε επιχειρησιακό, κλαδικό ή εθνικό επίπεδο. Γνωρίζω βεβαίως ότι η αύξηση αυτή δεν λύνει τα προβλήματα των εργαζομένων. Ακολουθούμε όμως το δρόμο της σύνεσης μέχρι να ξεπεραστούν οι συνέπειες της πανδημίας στις επιχειρήσεις και ιδιαίτερα τις μικρομεσαίες. Και είμαι βέβαιος ότι η πολιτική της κυβέρνησης που οδηγεί σε αύξηση των επενδύσεων και άνοδο του οικονομικού επιπέδου της χώρας, είναι η μόνη που πραγματικά δημιουργεί τις προϋποθέσεις για καλύτερες αμοιβές, πράγμα που θα πιστοποιηθεί στις διαδικασίες που θα ακολουθήσουν από το 2022 και μετά».

Όπως σημειώνουν στο υπουργείο Εργασίας πρόκειται μια λελογισμένη αύξηση η οποία αντανακλά τις μέχρι τώρα επιδόσεις αλλά και τις προοπτικές της οικονομίας και δεν βάζει σε κίνδυνο τις επιχειρήσεις και τις θέσεις εργασίας.

Οι υπολογισμοί του Υπουργείου

Στην Ελλάδα ο νομοθετημένος από 1/2/2019 κατώτατος μηνιαίος μισθός για τους υπαλλήλους ανέρχεται στα 650 ευρώ και το ημερομίσθιο για εργατοτεχνίτες στα 29,04 ευρώ. Δεδομένου ότι στην Ελλάδα καταβάλλονται 14 μισθοί, αυτό αντιστοιχεί σε 758 ευρώ/μήνα. Με την εγκύκλιο 7613/395-18-02-2019 του υπουργείου Εργασίας ορίστηκε ότι τα ανωτέρω ποσά προσαυξάνονται μέχρι και 30% ανάλογα με τα έτη προϋπηρεσίας που έχει συμπληρώσει ο/η εργαζόμενος/η προ του 2012. Συνεπώς ο κατώτατος μισθός μπορεί να είναι έως και 195 ευρώ υψηλότερος.

Αντίστοιχα από 1-1-2022 ο κατώτατος μισθός διαμορφώνεται στα 663 ευρώ το μήνα (ή 773,5 ευρώ με αναγωγή των 14 μισθών) ενώ με τις τριετίες φθάνει έως και 198,9 ευρώ υψηλότερα. Το κατώτατο ημερομίσθιο από 1-1-2022 διαμορφώνεται σε 29,62 ευρώ. Μεταξύ των 21 κρατών μελών της ΕΕ που έχουν νομοθετημένο κατώτατο μισθό, η Ελλάδα βρίσκεται στη μέση της κατάταξης όσον αφορά το ύψος του κατώτατου μισθού (11η με βάση τον ονομαστικό και 13η με βάση τα Ισοδύναμα Αγοραστικής Δύναμης).

Οι εργοδοτικοί φορείς

Υπέρ του παγώματος του κατώτατου μισθού τάχθηκαν οι εργοδοτικοί φορείς, συμπεριλαμβανομένων των μικρομεσαίων. Υπέρ του παγώματος επίσης ή της πολύ περιορισμένης αύξησης τάχθηκαν οι επιστημονικοί φορείς που συμμετείχαν στη διαδικασία διαβούλευσης συμπεριλαμβανομένης και της Τράπεζας της Ελλάδος. Η ΓΣΕΕ πρότεινε άμεση αύξηση στα 751 ευρώ μηνιαίως (15,5%) με την προοπτική περαιτέρω αύξησης στα 809 ευρώ.

Κ. Μίχαλος: Χρυσή τομή για την κοινωνική συνοχή

«Χρυσή τομή» χαρακτηρίζει ο πρόεδρος της Κεντρικής Ένωσης Επιμελητηρίων και του ΕΒΕΑ, Κωνσταντίνος Μίχαλος, την απόφαση για αύξηση του κατώτατου μισθού κατά 2%, ενώ επαναλαμβάνει το αίτημα για μείωση φόρων κα ασφαλιστικών εισφορών. «Η απόφαση αυτή», τονίζει σε δήλωσή του, «αποτελεί τη χρυσή τομή για την κοινωνική συνοχή, καθώς δίνει έστω και μικρές ανάσες στους εργαζομένους, ενώ επιφέρει επίσης μία μικρή επιβάρυνση στο σύνολο των επιχειρήσεων.

Η θέση της ΕΣΕΕ

Για τον κατώτατο μισθό ο Προέδρος της ΕΣΕΕ Γιώργος Καρανίκας, δήλωσε: «Η Κυβέρνηση, με τη σημερινή της απόφαση για τον κατώτατο μισθό, έδειξε ότι λαμβάνει σοβαρά υπόψη τα εύλογα επιχειρήματα των εργοδοτικών και επιστημονικών φορέων, «παγώνοντας» καταρχήν οποιαδήποτε μεταβολή για το τρέχον έτος. Για να μην υπάρξουν ωστόσο επιπτώσεις στην λειτουργία της επιχειρηματικότητας αμέσως μετά την πανδημία, θα πρέπει να εξασφαλιστεί ότι και η προβλεπόμενη από 1-1-2022 αύξηση 2% στον κατώτατο μισθό, θα αντισταθμιστεί από αντίστοιχες παροχές προς τις επιχειρήσεις, όπως είναι οι μειώσεις των φορολογικών συντελεστών ή/και το ύψος των εργοδοτικών εισφορών. Μην ξεχνάμε ότι μετράμε ακόμα τον χρόνο «ανάρρωσης» της μικρομεσαίας επιχειρηματικότητας από τις έως τώρα σφοδρές επιπτώσεις της υγειονομικής κρίσης, η εξέλιξη της οποίας ακόμα δεν μπορεί να προβλεφθεί, όπως επανειλημμένα έχει αποδειχθεί από τον Μάρτιο του 2020. Με την ελπίδα λοιπόν, στις 31 Δεκεμβρίου, όλες οι επιχειρήσεις να είναι σε θέση να καλύψουν την αύξηση 2% στις ελάχιστες αποδοχές, η ΕΣΕΕ επαναλαμβάνει την πάγια θέση της ότι ο προσδιορισμός του κατώτατου μισθού πρέπει να αποτελεί αποφασιστική αρμοδιότητα των κοινωνικών εταίρων. Καλούμε λοιπόν την κυβέρνηση, εφόσον το 2022 είναι πράγματι έτος ανάκαμψης για την ελληνική οικονομία, να δρομολογήσει την ίδια χρονιά την επαναφορά του δικαιώματος αυτού εντός του πλαισίου διαβούλευσης για την Εθνική Συλλογική Σύμβαση Εργασίας».

ΣΥΡΙΖΑ-ΠΣ: «Ο εμπαιγμός των εργαζομένων συνεχίζεται»

Σε ανακοίνωσή του ο τομέας Εργατικής Πολιτικής του ΣΥΡΙΖΑ-ΠΣ, υπογραμμίζει:

«Ο εμπαιγμός των εργαζομένων από την κυβέρνηση συνεχίζεται», αναφέρει, τονίζοντας πως «δυστυχώς όμως για τον κ. Μητσοτάκη και την κυβέρνησή του «δεν μπορείς να κοροϊδεύεις όλους για πάντα»». «Ο κόσμος της εργασίας που από την πρώτη στιγμή έγινε στόχος του αντεργατικού οδοστρωτήρα και της συνεχιζόμενης κοροϊδίας από την πλευρά της κυβέρνησης, θα δώσει την απάντησή του στην κυβέρνηση - εντολοδόχο του ΣΕΒ. Ο ΣΥΡΙΖΑ Προοδευτική Συμμαχία έχει δεσμευθεί για αύξηση του κατώτατου μισθού στα 800 ευρώ (που αποτελεί το 60% του διάμεσου μισθού στην Ελλάδα), επαναφορά και ενίσχυση των συλλογικών συμβάσεων εργασίας και κατάργηση όλων των αντεργατικών διατάξεων της ΝΔ».

Έντονες αντιδράσεις κομμάτων

Το Κίνημα Αλλαγής θεωρεί την απόφαση της κυβέρνησης για αύξηση του κατώτατου μισθού «συμβολική», κατά 13 ευρώ τον μήνα, ως εμπαιγμό των εργαζομένων, σύμφωνα με ανακοίνωση του γραφείου Τύπου του κόμματος που τονίζει ότι αυτό συμβαίνει την ώρα που η «ακρίβεια» στην αγορά δεν είναι καθόλου «συμβολική» και πλήττει και πάλι το εισόδημα των νοικοκυριών.

Σε σχόλιό του το ΚΚΕ αναφέρει «Η αύξηση-παρωδία του κατώτατου μισθού αποτελεί «πάγωμα» -για έναν ακόμη χρόνο- στα άθλια επίπεδα, που τον κατέβασαν με κυβερνητική απόφαση εδώ και μία δεκαετία, καταργώντας την Εθνική Συλλογική Σύμβαση Εργασίας. Η ανακοίνωση της κυβέρνησης συνιστά πρόκληση προς τους εργαζόμενους, αφού κι αυτά τα ψίχουλα έχουν εξανεμιστεί και με το παραπάνω από την ακρίβεια και τις ανατιμήσεις σε είδη λαϊκής κατανάλωσης, αλλά και από τον πρόσφατο αντεργατικό νόμο της κυβέρνησης, που κάνει τους εργαζόμενους ακόμα πιο «φτηνούς» και «ευέλικτους»».

«Φιλοδωρήματα», χαρακτηρίζει με ανακοίνωσή της η Ελληνική Λύση, την αύξηση του κατώτατου μισθού κατά 2%, αναφέρει η Ελληνική Λύση τονίζοντας ότι «μία κυβέρνηση που λειτουργεί με το βλέμμα στις επόμενες εκλογές και όχι στις επόμενες γενιές, επιχειρώντας να υφαρπάξει την ψήφο των Ελλήνων με ψίχουλα, είναι μία επικίνδυνη κυβέρνηση».

ΧΡΗΣΙΜΑ ΤΗΛΕΦΩΝΑ ΓΙΑΤΡΩΝ

Δημήτριος Κ. Ταχματζίδης
Καρδιολόγος
Επιστημονικός Συνεργάτης
Γ΄ Καρδιολογικής Κλινικής Α.Π.Θ.
- Υπέρηχος Καρδιάς
- Doppler - Triplex
- Τεστ Κόπωσης
- Holter Ρυθμού
- Holter Πίεσης

Δευτέρα - Παρασκευή
08:30 - 13:30 & 18:00 - 20:30
Σάββατο με ραντεβού
Επίσκεψη - Υπερηχογράφημα κατ' οίκον
Βενιζέλου & Καπ. Άγρα 1, Βέροια
τηλ: 23310 23992 κιν: 6944 627484
email: tachmatzidis@gmail.com

Παντελής Μαϊόβης
Νευρολόγος Msc, PhD
Διδάκτορας Ιατρικής ΑΠΘ
Επιστημονικός Συνεργάτης
Β΄ Νευρολογικής Κλινικής ΑΧΕΠΑ
Νευροφυσιολογικό Εργαστήριο
ΔΕΧΕΤΑΙ ΚΑΘΗΜΕΡΙΝΑ ΜΕ ΡΑΝΤΕΒΟΥ ΚΑΙ ΚΑΤ΄ ΟΙΚΟΝ
Βενιζέλου 13 - Βέροια
Τηλ.: 23310 76475 & 6973040189
panmaio@hotmail.com

ΕΥΑΓΓΕΛΙΣΜΟΣ
ΝΕΦΡΟΛΟΓΙΚΟ ΙΑΤΡΕΙΟ
ΥΠΕΥΘΥΝΟΣ ΙΑΤΡΟΣ
Δρ. Χαράλαμπος Ν. Λουτράδης
MD MSc PhD
Ειδικός Νεφρολόγος
Διδάκτωρ Αριστοτελείου Πανεπιστημίου Θεσσαλονίκης
Μετεκπαιδευθείς στο Queen Elisabeth Hospital, Birmingham, United Kingdom
Επιστημονικός συνεργάτης Πανεπιστημιακής Νεφρολογικής Κλινικής Α.Π.Θ., Ιπποκράτειο Γ.Ν.Θ.
ΔΕΧΕΤΑΙ ΚΑΤΟΠΙΝ ΡΑΝΤΕΒΟΥ
Βενιζέλου 13 - 1ος όροφος
Τηλ.: 23310 23313 - Κιν.: 6942 950220
e-mail: iatreio@evangelismos.gr

ΠΑΠΑΖΗΣΗΣ ΛΕΩΝΙΔΑΣ
Χειρουργός Οφθαλμίατρος
τέως Δ/ντής Νοσοκομείου Βέροιας
Δέχεται με ραντεβού

	Πρωί	Απόγευμα
Τετάρτη:	9.30 - 1.30	6.00 - 8.00
Παρασκευή:	9.30 - 1.30	6.00 - 8.00
Τρίτη:	Κλινική	Ιατρείο

Αντ. Καμάρα 1 & Βικέλα (γωνία)
(πρώην Κλινική Αβραμίδη)
Βέροια - Τ.Κ. 59132
Τηλ.: 23310 23888 - Κιν.: 6972 701239
Email: leopapazisis@gmail.com

Μιχαήλ Αθ. Στογιαννόπουλος
Ειδικός Γαστρεντερολόγος
Ενδοσκοπικό Εργαστήριο
Ηπατικές παθήσεις
Δέχεται: 9.00 π.μ. - 1.00 μ.μ.
& 5.30 μ.μ. - 8.30 μ.μ. καθημερινά
ΕΚΤΟΣ ΠΡΩΙ ΤΕΤΑΡΤΗΣ
Βενιζέλου 32 (3ος όρ.), 591 00 Βέροια
Τηλ.: 23310 65625, κιν.: 6945 337963
E-mail: mstogiannopoulos@yahoo.gr

ΠΩΛΗΣΕΙΣ ΔΙΑΜΕΡΙΣΜΑΤΩΝ ΓΚΑΡΣΟΝΙΕΡΕΣ ΚΑΤΑΣΤΗΜΑΤΑ

ΠΩΛΕΙΤΑΙ μονοκατοικία 200 τμ, στη Φυτειά με πανοραμική θέα, σε οικόπεδο 1.500 τ.μ. Τιμή ευκαιρίας. Τηλ.: 23310 93389 κος Χρήστος.

ΠΩΛΕΙΤΑΙ διαμέρισμα 2ου ορόφου, άριστο, 85 τ.μ., χ. ασανσέρ, στην Μητρόπολη, σε τιμή ευκαιρίας 38.000 ευρώ. Τηλ.: 6945 122583.

ΠΩΛΕΙΤΑΙ διαμέρισμα κοντά στο Μουσείο, 90 τ.μ., 34.000 ευρώ. Τηλ.: 6934 888738 Μεσιτιοκό Ακίνητα Ημαθίας.

ΠΩΛΗΣΕΙΣ ΟΙΚΟΠΕΔΩΝ ΧΩΡΑΦΙΩΝ

ΠΩΛΕΙΤΑΙ οικόπεδο 700 τ.μ. στην Αγ. Βαρβάρα σε πλαγιά, με θέα τον Αλιάκμονα, στην πλατεία του χωριού. Πληρ. Τηλ. 6981058526.

ΠΩΛΕΙΤΑΙ αγρός χέρσος 11.000 τ.μ. στον Άγιο Γεώργιο, θέση «ΣΥΚΙΕΣ». Τηλ.: 6945 122583, Euromesitiki.

ΠΩΛΟΥΝΤΑΙ στα όρια Αγγελοχωρι-ου-Αρχαγγέλου 2 χωράφια κολλητά, 25 και 11 στρέμματα, περιφραγμένα, παλμέττα βερύκοκα 6 ετών σε φούλ παραγωγή, άριστης κατάστασης, 4 εξαιρετικές ποικιλίες, με μπεκάκια. Παρακαλώ μόνο σοβαρές προτάσεις. Κινητό: 6945769920.

ΠΩΛΗΣΕΙΣ ΕΠΙΧΕΙΡΗΣΕΩΝ

ΠΩΛΕΙΤΑΙ οπωροπωλείο επί της οδού

ΚΟΠΑΝΟΣ ενοικιάζονται δύο επαγγελματικοί χώροι από 350 τ.μ. ο καθένας με δυνατότητα να γίνει ένας χώρος, στον περιφερειακό δρόμο Κοπανού, δίπλα στο βενζινάδικο Σαρδέλη, με 5μ. καθαρό ύψος, χωρίς εσωτερικές κολώνες και περιφραγμένη αυλή 600 τ.μ. Τιμή 1,00 ευρώ το τετραγωνικό. Τηλ.: 6944 687267 & 23320 41088.

ΑΓ. ΒΑΡΒΑΡΑ
πωλείται ημιτελής μονοκατοικία 175 τ.μ., διόροφη σε 700 τ.μ. οικόπεδο, με υπόγειο 90 τ.μ. και θέα τη λίμνη του Αλιάκμονα. Τιμή 90.000,00 ευρώ. **Πληροφορίες στο τηλ. 6973388102 και 23310 27832.**

Πρόγραμμα Αστικών Βέροιας

Το Αστικό ΚΤΕΛ Βεροίας ενημερώνει το επιβατικό κοινό πως στο πλαίσιο του νέου lockdown τροποποιούνται τα δρομολόγια όλων των συγκοινωνιακών γραμμών. Τα δρομολόγια των λεωφορείων από την 17 Νοεμβρίου 2020 διαμορφώνονται ως εξής:

Προς ΝΟΣΟΚΟΜΕΙΟ			Προς ΔΙΑΒΑΤΟ			Προς ΜΑΚΡΟΧΩΡΙ			
ΚΑΘΗΜΕΡΙΝΑ	ΣΑΒΒΑΤΟ		ΚΑΘΗΜΕΡΙΝΑ		ΣΑΒΒΑΤΟ	ΚΑΘΗΜΕΡΙΝΑ		ΚΑΘΗΜΕΡΙΝΑ	ΣΑΒΒΑΤΟ
6.45	6.45		6.10		7.45	6.10		17.10	7.00
7.15	8.30		7.10		9.00	6.45		18.30	7.45
8.30	9.30		7.45		11.00	7.10		19.10	9
9.30	11.30		9.00		12.00	7.45		από Λυκογιαννη	10.30
10.30	13.10		9.45		13.40	8.30		20.00	11.00
11.30	14.45		11.00		14.45	9		21.15	12.00
13.10	19.30		13.05		17.30	9.45			13.40
14.40			14.05		18.30	10.30			14.45
17.15			14.45		20.00	11.00			16.40
19.30			17.10		21.15	12.15			17.30
			18.30			13.05			18.30
			20.00			14.05			19.10
			21.15			14.45			από Λυκογιαννη
						16.40			20
									21.15

ΘΕΡΙΝΟ ΠΡΟΓΡΑΜΜΑ από 1/7/2021 εως 5/9/2021

Προς ΚΟΥΛΟΥΡΑ			Προς ΜΕΣΗ			Προς ΝΙΚΟΜΗΔΕΙΑ		
ΚΑΘΗΜΕΡ	ΣΑΒΒΑΤΟ		ΚΑΘΗΜΕΡ	ΣΑΒΒΑΤΟ		ΚΑΘΗΜΕΡ	ΣΑΒΒΑΤΟ	
7.10	9.00(Μ)		9.00	9.00		06.45	7.00	
9.00(Μ)	12.00(Μ)		13.05	12.00		8.30(ΠΛ)	8.40(Λ)	
11.00	14.45(Μ)		14.45	14.45		10,30(ΠΛ)*	10.30	
13.05(Μ)	20.00(Μ)			20.00		*ΜΟΝΟ ΤΡΙΤΗ	12.15(Λ)	
14.45(Μ)						12.15(ΠΛ)	14.45(Λ)	
17.10						14.45(Λ)	16.40	
20.00						16.40	19.10(Λ)	
						19.10(Λ)		
							Τα (ΠΛ) είναι εως Παλιά Λυκογιάννη	
Τα (Μ) είναι Μεση-Κουλουρα							Τα (Λ) είναι από ΝΕΑ Λυκογιαννη	

Προς ΑΓΙΑ ΜΑΡΙΝΑ			Προς ΤΡΙΛΟΦΟ			ΚΑΛΛΙΘΕΑ	
ΚΑΘΗΜΕΡ	ΣΑΒΒΑΤΟ		ΚΑΘΗΜΕΡ	ΣΑΒΒΑΤΟ		ΚΑΘΗΜΕΡ	ΣΑΒΒΑΤΟ
7.40	7.30		7.30	8.20		8.10	8.10
9.00	10.30		" μεχρι ΠΑΤΡΙΔΑ	11.45		9.30	10.30
10.30*	13.15		8.20	20.00		11.00	13.45
*ΜΟΝΟ ΤΡΙΤΗ	15.00		11.45			13.45	
12.15	17.00		14.00			14.45	
14.45	21.15					17.45	
17.00							
19.30							
21.15							

Προς ΝΕΑ ΛΥΚΟΓΙΑΝΝΗ			Προς Γ.Τ.ΡΑΧΗ			Προς ΑΣΩΜΑΤΑ		
ΚΑΘΗΜΕΡ	ΣΑΒΒΑΤΟ		ΚΑΘΗΜΕΡ	ΣΑΒΒΑΤΟ		ΚΑΘΗΜΕΡ	ΣΑΒΒΑΤΟ	
8.40N	8.40		8.10	8.40		7.15	8.30	
12.15N	12.15		11.30	14.35		8.30	11.30	
14.45	14.45N		14.35			11.30	13.10	
19.10	19.10N					13.10	14.45	
						14.40	19.30	
						17.15		
						19.30		

Προς ΑΓ.ΒΑΡΒΑΡΑ			Προς ΜΕΤΟΧΙ			ΚΡΕΒΒΑΤΑ	
ΚΑΘΗΜΕΡ	ΣΑΒΒΑΤΟ		ΚΑΘΗΜΕΡ	ΣΑΒΒΑΤΟ		ΚΑΘΗΜΕΡ	ΣΑΒΒΑΤΟ
8.10	8.10		8.10	8.10		7.30	
11.00	11.00		11.00	11.00		" μεχρι ΠΑΤΡΙΔΑ	
13.55	20.00					14.15	
18.00							
20.30							

Χρήσιμα Τηλέφωνα

Περιφέρεια Κεντρικής Μακεδονίας
Περιφερειακή Ενότητα Ημαθίας

Τηλ. κέντρο	23313 50100
Γραφείο Αντιπεριφερειάρχη	23313 50102
Πυροσβεστική	23310199,23310 68400
Νοσοκομείο κέντρο	23313 51100
Νοσοκομείο πληροφορίες	23313 51210
Νοσοκομείο ραντεβού	23313 51400
ΕΚΑΒ	166
ΔΕΥΑΒ	2331078.824
ΔΕΥΑΒ Βλάβες	2331021.814
ΔΕΔΔΗΕ (βλάβες) από σταθερό	11500 & 1
ΔΕΔΔΗΕ (λοιπές υπηρ.)	2331074800
ΟΤΕ Βλάβες	121 κλήση από σταθερό
ΟΤΕ Βλάβες	13888 κλήση από κινητό
ΚΤΕΛ (Υπεραστικά)	2331022.342
ΚΤΕΛ	14505
ΚΤΕΛ (Αστικά)	2331022.282
ΟΣΕ	2331024.444
ΕΛΤΑ	23310 20664
ΡΑΔΙΟΤΑΞΙ	2331062.555 - 2331062.666
ΤΑΞΙ (πιάτσα ΚΤΕΛ)	23310-75151
ΔΟΥ ΒΕΡΟΙΑΣ (Γραμματεία)	23313 53124
	23313 53125
ΤΕΛΕΤΩΝ Γ. ΚΟΥΡΕΑ	2331074222
ΓΗΡΟΚΟΜΕΙΟ	2331024891, 2331023322
Α' ΚΑΠΗ	2331028.664
Β' ΚΑΠΗ	2331021.286
Δασαρχείο Βέροιας	231330-9636 έως 9640
και 231330-9642 έως 9650	
Δ/νση Δασών	2331026385, 26394
Δ/νση Υγείας-Πρόνοιας	23310 78296, 78297
Τμήμα Συγκοινωνιών:	2331353416, 7
Τελωνείο	2331072.256
Ιδιωτικό ΚΤΕΟΗΕLLAS (Πολυκλαδικά Λύκεια)	2331060.066
Ιδιωτικό ΚΤΕΟ Βέροιας (Μακροχώρι)	2331043.333
Β'Σ.Σ. τηλ. κέντρο	2331032.611
Στρατολογικό Γραφείο	2310894.463, 2310894.562
ΟΑΕΔ	2331026.888
Οργ. Εργατικής Κατοικίας	2331073.353
Εθν. Οργαν. Πρόνοιας	2331096.342
ΤΟΕΒ	2331024.669
"Πρωτοβουλία για το παιδί" (Κέντρο αναφοράς περιστατικού)	2331072.303
Δημ. Βιβλ Ζωγιοπούλου»	2331024.879
Αλσος Παπάγου	2331072.654
Ι. Μητρόπολη	2331022270
ΔΗΠΕΘΕ	2331078140
ΚΕΠΑ (ΧΩΡΟΣ ΤΕΧΝΩΝ)	2331078100
Οδική Βοήθεια HELLAS SERVICE	2331060919
Οδική Βοήθεια EXPRESS SERVICE	1154
Οδική Βοήθεια INTERAMERICAN	168

ΑΣΤΥΝΟΜΙΚΗ Δ/ΝΣΗ ΗΜΑΘΙΑΣ

Διευθυντής:	2331072.222, 76.615
Α' Υποδ/ντής:	2331020.240, 76.612
Β' Υποδ/ντής:	2331076.611
Υπασπιστής:	2331076.610, 76.613
Κέντρο Άμεσης Επέμβασης:	100, 2331025.197, 76.625 FAX: 23.333

ΑΣΤΥΝΟΜΙΚΟ ΤΜΗΜΑ ΒΕΡΟΙΑΣ

Διοικητής:	2331070.655, 2331076.645
Υποδιοικητής:	2331076.642
Αξ/κός Υπηρεσίας:	2331076.643
Γραμματεία:	2331076.646, 2331076.647
Διαβατήρια:	2331076650
Ταυτότητες:	2331076659

ΤΜΗΜΑ ΑΣΦΑΛΕΙΑΣ ΒΕΡΟΙΑΣ

Διοικητής:	2331070.588, 2331076.655
Υποδιοικητής:	2331076.658
Αξ/κός Υπηρεσίας:	2331076.653
Γραμματεία:	2331076.656
Γραφείο Αλλοδαπών:	2331076.657

ΤΜΗΜΑ ΤΡΟΧΑΙΑΣ ΒΕΡΟΙΑΣ

Διοικητής:	2331071.071, 2331076.665
Υποδιοικητής:	2331076.667
Αξ/κός Υπηρεσίας:	2331076.669
Γραμματεία:	2331076.663
Γραμ. (Μοτοποδήλατα):	2331076.664
Τμήμα Συνοριακής Φύλαξης Γεωργιανών	2331098000

Δήμος Βέροιας Δημοτική Ενότητα Βέροιας

Γραφείο Δημάρχου:	2331350505
Αντιδήμαρχος Ανάπτυξης και Οικονομικών:	2331350632
Τμήμα Καθαριότητας-Ανακυκλώσιμων υλικών	2331350634, 2331350595
Τμήμα Πράσινου-Δασών	2331350606
Αντιδήμαρχος Καθαριότητας:	2331350618
Αντιδήμαρχος Παιδείας:	2331353511
Πρόεδρος Δημοτικού Συμβουλίου:	2331350536
Γραφείο Δημοτολογίων:	2331350550
Γραφείο Ληξιαρχείου:	2331350546
Γραφείο Δημοτικού Συμβουλίου:	2331350529
Γραφ Αδειών Καταστημάτων:	2331350564
Κ.Ε.Π.:	2331350000
Δημοτική Αστυνομία	2331350610

Δήμος Νάουσας Δημοτική Ενότητα Νάουσας

Δημαρχείο:	2332 3 50300
Fax:	2332 0 24260
ΚΕΠ:	2332 3 50000 , 2332 3 50011 , 2332 3 50015 , 2332 3 50016

Δήμος Αλεξάνδρειας

Δημαρχείο Αλεξάνδρειας:	2333 3 50100
Δημοτολόγιο	23333 50150
Ληξιαρχείο	23333 50130
Πρωτόκολλο	23333 50151
Διεύθυνση Διοικ. Υπηρεσιών	23333 50144
Γραφείο Προσωπικού	23333 50122
Γραφείο Δημ. Συμβουλίου	23333 50142

ΕΝΟΙΚΙΑΣΗ ΚΑΤΟΙΚΙΑΣ

Κωδ.23898 ΩΡΟΛΟΙ, ενοικιάζεται κομπλέ επιπλωμένη γκαρσονιέρα 29 τ.μ., μικτά κατασκευή 1978, 1 υ/δ σαλοκουζίνα και μπάνιο , 1 ος όροφος , με ανεξάρτητη θέρμανση , A/C και ελάχιστα κοινόχρηστα μόνο 210€.Αποκλειστική διάθεση και υπόδειξη από τη ΜΕΣΙΤΙΚΗ ΑΚΙΝΗΤΩΝ.

ΚΩΔ.116300 ΚΕΝΤΡΟ Ενοικιάζεται αποκλειστικά από το γραφείο μας σπάνιο μεγάλο Studio - γκαρσονιέρα 39 τ.μ., 1ος όρ. ψηλός οικοδομή του 1999, σε πολύ καλή κατάσταση, θέρμανση με ένα κλιματιστικό. Πρόκειται για ένα πολύ φωτεινό και γωνιακό ακίνητο στο κέντρο της πόλης , Τιμή 220€. Αποκλειστική ΔΙΑΘΕΣΗ και ΥΠΟΔΕΙΞΗ από την ΜΕΣΙΤΙΚΗ ΑΚΙΝΗΤΩΝ.

Κωδ: 106972 ΚΕΝΤΡΟ, ΕΝΟΙΚΙΑΖΕΤΑΙ Γκαρσονιέρα συνολικής επιφάνειας 45τ.μ. , στον 2ο όροφο με 1υ/δ, σαλόνι, κουζίνα, μπάνιο, καινούργια συνθετικά κουφώματα με διπλά τζάμια, ανακαινισμένο μερικώς, σε πολύ καλή γειτονιά, η θέρμανση του με κλιματιστικό και ένα θερμοπομπό, με μηναίο μίσθωμα 220€. Αποκλειστική διάθεση και υπόδειξη από τη ΜΕΣΙΤΙΚΗ ΑΚΙΝΗΤΩΝ.

Κωδ: 106232 - ΠΡΟΜΗΘΕΑΣ, Κωδ: 106972 ΚΕΝΤΡΟ, ΕΝΟΙΚΙΑΖΕΤΑΙ Γκαρσονιέρα συνολικής επιφάνειας 45τ.μ. , στον 2ο όροφο με 1υ/δ, σαλόνι, κουζίνα, μπάνιο, καινούργια συνθετικά κουφώματα με διπλά τζάμια, ανακαινισμένο μερικώς, σε πολύ καλή γειτονιά, η θέρμανση του με κλιματιστικό και ένα θερμοπομπό, με μηναίο μίσθωμα 220€. Αποκλειστική διάθεση και υπόδειξη από τη ΜΕΣΙΤΙΚΗ ΑΚΙΝΗΤΩΝ.

Κωδ: 115434 - ΠΑΣΑΚΙΟΣΚΙ ΕΝΟΙΚΙΑΖΕΤΑΙ Γκαρσονιέρα συνολικής επιφάνειας 55 τ.μ. στον 2ο όροφο. Αποτελείται από 1 Υπνοδωμάτιο, Σαλόνι, Κουζίνα, Μπάνιο . Είναι κατασκευασμένη το 1982 και θα τοποθετηθούν καινούργια συνθετικά κουφώματα με διπλά τζάμια, με Ηλ. Συσκευές, Τέντες, Μπαλκόνια 10 τ.μ. - η θέρμανση με κλιματιστικό Τιμή: 220 €.

ΚΩΔ: 106992 ΕΛΙΑ, Ενοικιάζεται Διαμέρισμα συνολικής επιφάνειας 90τ.μ., σε 1ο όροφο υπερυψωμένο, με 2υ/δ, σαλόνι, καθιστικό, κουζίνα και μπάνιο, διαθέτει κουφώματα αλουμινίου με διπλά τζάμια, η θέρμανση του με θερμοσυσσωρευτές και 2 κλιματιστικά, με δυο ντουλάπες, ηλιακό θερμοσίφωνα, διαμπερές, σε πολύ καλή τοποθεσία, βλέπει σε ανοιχτωσιά , με μηναίο μίσθωμα 350€. Αποκλειστική διάθεση και υπόδειξη από τη ΜΕΣΙΤΙΚΗ ΑΚΙΝΗΤΩΝ.

Κωδ. 13175 ΔΙΑΜΕΡΙΣΜΑ περιοχή ΔΕΗ-ΓΗΠΕΔΟ , κομπλέ επιπλωμένο 108 τ.μ. 3ος ορ. του 1985 με 2 υ/δ, , η θέα του καλή και η κατάσταση του επίσης , διαθέτει ξύλινα πατώματα, και θέρμανση με σόμπα πετρελαίου και θερμοπομπούς, με 2 κλιματιστικά, για σοβαρούς μισθωτές , Αποκλειστική ανάθεση στην ΜΕΣΙΤΙΚΗ ΑΚΙΝΗΤΩΝ, ζητούμενο μίσθωμα 260€.

ΕΝΟΙΚΙΑΣΗ ΜΟΝΟΚΑΤΟΙΚΙΑΣ

Κωδ: 23483 - Λευκόπετρα ΕΝΟΙΚΙΑΖΕΤΑΙ νεόδμητη Μονοκατοικία κομπλέ επιπλωμένη και με ηλεκτρικές συσκευές , συνολικής επιφάνειας 200 τ.μ. σε δύο επίπεδα . Αποτελείται από 2 υ/δ , Σαλόνι, Κουζίνα, 1 Μπάνιο και WC. Είναι κατασκευασμένη το 1998 και διαθέτει θέρμανση ατομική - Πετρέλαιο. Έχει απεριόριστη θέα, τα κουφώματα της συνθετικά, με διπλά τζάμια , διαθέτει τζάκι , αποθήκη και μεγάλη αυλή . Τιμή: 320 € .

Κωδ. 24304 ΓΕΩΡΓΙΑΝΟΙ, Μονοκατοικία 230 τ.μ. , η οποία επεκτείνεται σε δυο επίπεδα σε περιφραγμένο οικόπεδο των 700 τ.μ. , με ανεξάρτητη μεγάλη αυλή και με υπόγειο 40 τ.μ. ,κατασκευή 1980. Αποτελείται από 2 σαλόνια 5 υ/δ, μία ανεξάρτητη μεγάλη κουζίνα, και δύο μπάνια , χωρίς θέρμανση, με δυνατότητα τοποθέτησης τζακιού ή σόμπας (υπάρχει καμινάδα), επιπλωμένη , με αποθήκη και με δύο ντουλάπες , έχει ηλεκτρικές συσκευές αλλά και ηλιακό θερμοσίφωνα , προσφέρεται σε τιμή πραγματικής ευκαιρίας , 350€. Πληροφορίες μόνο στην ΜΕΣΙΤΙΚΗ ΑΚΙΝΗΤΩΝ.

ΕΝΟΙΚΙΑΣΗ ΑΠΟΘΗΚΩΝ

Κωδ.13867 Ενοικιάζεται κάτω από τον περιφερειακό αποθήκη 250 τ.μ. με οικόπεδο 6.000 τ.μ. περιφραγμένο και περιποιημένο , μηνιαίο μίσθωμα μόνο 600€. Αποκλειστική ΔΙΑΘΕΣΗ από την ΜΕΣΙΤΙΚΗ ΑΚΙΝΗΤΩΝ.

ΕΝΟΙΚΙΑΣΗ ΓΡΑΦΕΙΩΝ

Κωδ: 22769 - Στο Κέντρο ΕΝΟΙΚΙΑΖΕΤΑΙ Γραφείο συνολικής επιφάνειας 38 τ.μ. 1ος ορ. . Αποτελείται από 2 Χώρους, Είναι κατασκευασμένο το 1980 και διαθέτει Κουφώματα Αλουμινίου συρόμενα με διπλά τζάμια και μία αποθήκη - Τιμή: 150 € .

ΚΩΔ: 105942 ΚΕΝΤΡΟ, Ενοικιάζεται γραφείο συνολικής επιφάνειας 40τ.μ., 1ος όροφος υπερυψωμένος, σε σημείο μεγάλης εμπορικότητας και προβολής, ενιαίος χώρος, με WC, σε πολύ καλή κατάσταση, η θέρμανση του με κλιματιστικό inverter, ηλιόλουστοι χώροι, σε τιμή προσφοράς μόνο: 200€, διατίθεται και πλήρως επιπλωμένο όπως τις φωτογραφίες στα 250€. Αποκλειστική διάθεση και υπόδειξη μόνο από τη ΜΕΣΙΤΙΚΗ ΑΚΙΝΗΤΩΝ.

Κωδ. 24647 ΚΕΝΤΡΟ κοντά στη Μητρόπολη γραφείο 47 τ.μ. στον 3ο όροφο, κατάλληλο για κάθε χρήση, 2 χώροι με κοινό wc ενοίκιο 140€.

Κωδ. 14025 Ενοικιάζεται στον πεζόδρομο της Βέροιας μεγάλη Επαγγελματική Στέγη 213 τ.μ. αποτελούμενη από 7 χώρους ανεξάρτητους , φωτεινούς σε εξαιρετικά καλή κατάσταση με 2 WC και ασανσέρ, με μηνιαίο μίσθωμα 700€. Αποκλειστική διάθεση και υπόδειξη μόνο από την ΜΕΣΙΤΙΚΗ ΑΚΙΝΗΤΩΝ.

ΜΕΣΙΤΙΚΗ ΑΚΙΝΗΤΩΝ
Γ. ΜΠΡΙΑΖΑΣ & ΣΥΝΕΡΓΑΤΕΣ
ΕΔΡΑ: ΕΛΗΑΣ 14 ΒΕΡΟΙΑ
www.mesitiki.gr
ΠΩΛΗΣΕΙΣ - ΕΝΟΙΚΙΑΣΕΙΣ ΕΚΤΙΜΗΣΕΙΣ
23310 71111 - 6932 711711
ΑΝΑΛΑΜΒΑΝΟΥΜΕ ΤΗΝ ΠΩΛΗΣΗ 'Η ΕΝΟΙΚΙΑΣΗ ΤΟΥ ΑΚΙΝΗΤΟΥ ΣΑΣ ΑΜΕΣΑ

ΕΝΟΙΚΙΑΣΗ ΚΑΤΑΣΤΗΜΑΤΩΝ

ΚΩΔ.24368 ΚΕΝΤΡΟ ΒΕΡΟΙΑΣ, ισόγειο κατάστημα 72 τ.μ., με πατάρι 20τ.μ. περ. ανακαινισμένο όλο εκ βάθρων, σε υπεράριστη κατάσταση, καινούργια αλουμινίου κουφώματα και με ρολά ασφαλείας με τηλεχειριστήριο , Αποκλειστική διάθεση και υπόδειξη από την ΜΕΣΙΤΙΚΗ ΑΚΙΝΗΤΩΝ, ενοίκιο 350 €.

Κωδ: 24448 - Κέντρο ΕΝΟΙΚΙΑΖΕΤΑΙ ισόγειο κατάστημα συνολικής επιφάνειας 78 τ.μ. Διαθέτει μεγάλη πολύ βιτρίνα και WC . Το μίσθωμα του είναι πολύ προσιτό μόνο 250 €. Αποκλειστική διάθεση και υπόδειξη μόνο από την ΜΕΣΙΤΙΚΗ ΑΚΙΝΗΤΩΝ.

Κωδ: 24669 - Κέντρο ΕΝΟΙΚΙΑΖΕΤΑΙ κατά αποκλειστικότητα ανακαινισμένο Κατάστημα συνολικής επιφάνειας 97 τ.μ. ισόγειο λίγο υπερυψωμένο από το έδαφος . Αποτελείται από 2 Χώρους και ένα WC μεγάλο. Τιμή: 350 €.

Κωδ: 24675 - ΕΠΙ ΤΟΥ ΠΕΡΙΦΕΡΕΙΑΚΟΥ ΒΕΡΟΙΑΣ ΝΑΟΥΣΑΣ ΕΝΟΙΚΙΑΖΕΤΑΙ νεόδμητο Κατάστημα στεγασμένης συνολικής επιφάνειας 850 τ.μ. σιδηροκατασκευή , ισόγειο για πολύ απαιτητικούς μισθωτές, σίγουρα εκπληκτικό και ξεχωριστό ακίνητο, με άριστη προβολή και σε οικόπεδο 4.000 τ.μ. Μηνιαίο μίσθωμα 2.500 €.

ΕΝΟΙΚΙΑΣΗ ΠΑΡΚΙΝΓΚ

Κωδ. 14498 ΕΝΟΙΚΙΑΖΟΝΤΑΙ ΘΕΣΕΙΣ ΣΤΑΘΜΕΥΣΗΣ ΣΕ ΚΛΕΙΣΤΟ ΠΑΡΚΙΝΓΚ στην καρδιά της πόλης με ράμπα εισόδου , με τηλεχειριστήριο εισόδου , σε πλήρη λειτουργία , Βενιζέλου/Μ. Αλεξάνδρου τιμή από 70€ /μήνα.

ΠΩΛΗΣΗ ΔΙΑΜΕΡΙΣΜΑΤΩΝ

Κωδ 13609 Στη Ράχη Βέροιας πωλείται ημιτελές διαμ/μα 1ου ορόφου 103 τ.μ. με 2δ-σκλ και επιπλέον μία αποθήκη 50 τ.μ. σε οικόπεδο 1236 τ.μ. τιμή 20.000€. Αποκλειστική ΔΙΑΘΕΣΗ και ΥΠΟΔΕΙΞΗ από την ΜΕΣΙΤΙΚΗ ΑΚΙΝΗΤΩΝ.

Κωδ; 12970 ΕΥΚΑΙΡΙΑ!! ΚΑΤΩ ΜΟΥΣΕΙΟ πωλείται διαμέρισμα 63 τ.μ. καθαρά στο Ισόγειο, με 2υ/δ, σαλονοκουζίνα, μπάνιο και αποθήκη, σε πολύ καλή κατάσταση, ανακαινισμένο κομπλέ, με λίγα κοινόχρηστα χωρίς θέρμανση, μαζί με κλειστό γκαράζ 21,50τ.μ. σε τιμή ευκαιρίας όλα μαζί μόνο 37.000€. Αποκλειστική διάθεση και υπόδειξη από την ΜΕΣΙΤΙΚΗ ΑΚΙΝΗΤΩΝ.

ΚΩΔ: 106990 ΠΑΣΑΚΙΟΣΚΙ, Πωλείται Διαμέρισμα Ισόγειο 91τ.μ. καθ. με 2υ/δ, σαλόνι, κουζίνα, μπάνιο και αποθήκη, κατασκευής του 1988, σε πολύ καλή κατάσταση, με ατομική θέρμανση πετρελαίου, ηλιόλουστους χώρους, μερικώς ανακαινισμένο, σε τιμή προσφοράς μόνο: 55.000€. Αποκλειστική διάθεση και υπόδειξη από τη ΜΕΣΙΤΙΚΗ ΑΚΙΝΗΤΩΝ.

Κωδ: 14298 - ΠΑΝΟΡΑΜΑ, ΠΩΛΕΙΤΑΙ κατά αποκλειστικότητα νεόδμητο οροφοδιαμέρισμα συνολικής επιφάνειας 119 τ.μ. σε δυόροφη οικοδομή 1ος Υπερυψωμένος. Αποτελείται από 3 Υπνοδωμάτια, Σαλονοκουζίνα και δύο Μπάνια . Είναι κατασκευασμένο το 2005 και διαθέτει θέρμανση Ατομική - Πετρελαίου , έχει Απεριόριστη Θέα, Κουφώματα Συνθετικά, Κλειστό Πάρκινγκ μεγάλο με τηλεχειριστήριο , κήπο κοινόχρηστο και Τζάκι. Διαθέτει ηλιακό θερμοσίφωνα, BBQ , είναι γωνιακό και με δύο πολύ μεγάλες βεράντες - Τιμή μόνο 120.000€ τελική.

ΠΩΛΗΣΗ ΜΟΝΟΚΑΤΟΙΚΙΩΝ

Κωδ: 106881 ΜΑΚΡΟΧΩΡΙ, Πωλείται Μονοκατοικία 50τ.μ. Ισόγειο, σε οικόπεδο 470τ.μ., αποτελείται από 1υ/δ, σαλόνι, καθιστικό, κουζίνα και μπάνιο, επάνω στον κεντρικό δρόμο, με ατομική θέρμανση πετρελαίου, ηλιακό θερμοσίφωνα, σε πολύ καλή τοποθεσία, ιδανικό για ιδιοκατοίκηση, με πολύ ωραίο κήπο, σε τιμή προσφοράς μόνο: 50.000€. Αποκλειστική διάθεση και υπόδειξη μόνο από την ΜΕΣΙΤΙΚΗ ΑΚΙΝΗΤΩΝ.

Κωδ: 13262 - ΠΑΝΟΡΑΜΑ ΠΩΛΕΙΤΑΙ κατά αποκλειστικότητα νεόδμητη μονοκατοικία συνολικής επιφάνειας 120 τ.μ. σε 2 επίπεδα . Αποτελείται από 3 Υπνοδωμάτια, Σαλονοκουζίνα, Μπάνιο και WC. Είναι κατασκευασμένη το 2001 και διαθέτει θέρμανση Ατομική - Πετρέλαιο, έχει απεριόριστη Θέα, τα κουφώματα αλουμινίου και μία αποθήκη. Έχει κήπο , Τζάκι , BBQ, και ηλ. Συσκευές, Μπαλκόνια 24 τ.μ. - Τιμή: 200.000 € .

Κωδ. 13275 ΣΠΑΝΙΑ ΒΙΛΑ στη Ράχη της Βέροιας με αποκλειστική και ανεμπόδιστη θέα σε όλον τον κάμπο συνολικής επιφάνειας 120 τ.μ. κτίσμα, σε 4.250 τ.μ. οικόπεδο με κήπο φανταστικό , με ιδιωτική πισίνα στο καλύτερο σημείο της περιοχής και μέσα στην καταπράσινη φύση. Για πολύ σοβαρούς ενδιαφερόμενους , θα υπάρξει υπόδειξη κατόπιν ραντεβού. Τιμή 290.000€. Αποκλειστική ΔΙΑΘΕΣΗ από την ΜΕΣΙΤΙΚΗ ΑΚΙΝΗΤΩΝ.

ΠΩΛΗΣΗ ΑΠΟΘΗΚΩΝ

Κωδ: 13151 - ΩΡΟΛΟΙ πωλείται αποθήκη συνολικής επιφάνειας 420 τ.μ. Ημιυπόγειο. Αποτελείται από 6 Χώρους, και WC. Είναι κατασκευασμένη το 1974 - Τιμή: 80.000 €.

ΠΩΛΗΣΗ ΓΡΑΦΕΙΩΝ

Κωδ: 12741 - Κέντρο ΠΩΛΕΙΤΑΙ Γραφείο συνολικής επιφάνειας 35 τ.μ. 1ος Υπερυψωμένος. Αποτελείται από 1 Χώρο, . Είναι κατασκευασμένο το 1978 και διαθέτει θέρμανση Ατομική - Ηλεκτρικό, - Τιμή: 27.000 €.

ΠΩΛΗΣΗ ΚΑΤΑΣΤΗΜΑΤΩΝ

Κωδ: 106842 ΚΕΝΤΡΟ, Πωλείται Κατάστημα συνολικής επιφάνειας 40 τ.μ. ισόγειο και 15 τ.μ. πατάρι, αποτελείται από έναν ενιαίο χώρο με WC, σε καλή κατάσταση, προσόψεως, κατάλληλο για πολλαπλές χρήσεις, σε τιμή προσφοράς 47.000€. Αποκλειστική διάθεση και υπόδειξη από τη ΜΕΣΙΤΙΚΗ ΑΚΙΝΗΤΩΝ.

Κωδ: 22887 - Επί της κεντρικής ΠΩΛΕΙΤΑΙ συνολικής επιφάνειας 57 τ.μ. Ισόγειο κατάστημα το οποίο αποτελείται από έναν ενιαίο χώρο και WC. Είναι κατασκευασμένο το 1970 και διαθέτει Κουφώματα Αλουμινίου, Διπλά τζάμια . σε τιμή προσφοράς: 30.000€ . Αποκλειστική διάθεση και υπόδειξη από την ΜΕΣΙΤΙΚΗ ΑΚΙΝΗΤΩΝ.

ΠΩΛΗΣΗ ΑΓΡΟΤΕΜΑΧΙΩΝ

Κωδ: 105085 ΠΑΛΙΑ ΛΥΚΙΟΓΙΑΝΝΗ , πωλείται αγροτεμάχιο 11 στρ., ελεύθερο με μικρή αποθήκη μέσα και με άδεια νόμιμη , τιμή κομπλέ μόνο 26.000 €.

Κωδ: 115745 - ΣΤΟ ΣΑΑΚ ΤΡΙΛΟΦΟΥ πριν του Μπονάνου πωλείται ωραιότατο αγροτεμάχιο σε σχήμα ορθογώνιο με σύνδεση στο δίκτυο υψηλής τάσης , συνολικής επιφάνειας 26.100 τ.μ. άδειο η και μισθωμένο , με δική του βάνα , Τιμή: 58.000 €.

ΠΩΛΗΣΗ ΟΙΚΟΠΕΔΩΝ

Κωδ: 13295 - Ξηρολίβαδο ΠΩΛΕΙΤΑΙ πολύ πολύ σπάνιο οικόπεδο συνολικής επιφάνειας 237 τ.μ. και σε μοναδικό σημείο του χωριού . Τιμή μόνο 18.000 €.

Κωδ: 12904 - Άγιος Γεώργιος ΠΩΛΕΙΤΑΙ Οικόπεδο συνολικής επιφάνειας 863 τ.μ. εντός σχεδίου , με σ/δ 0,8 σε τιμή ευκαιρίας μόνο 14.000 € .

κωδ. 12952 ΑΚΡΟΠΟΛΗ, σε μοναδικό σημείο και με θέα τον κάμπο της Βέροιας πωλείται οικόπεδο 1.090 τ.μ., με Σ.Δ. 0,8 , τιμή 90.000€. Μπορεί να πουληθεί και το μισό.

Κωδ: 12917 - Πατρίδα ΠΩΛΕΙΤΑΙ Οικόπεδο συνολικής επιφάνειας 1336 τ.μ. εντός σχεδίου πόλεως τιμή: 60.000 €.

Κωδ 13147 ΓΕΩΡΓΙΑΝΟΙ , στο κάτω μέρος του προς τη Βέροια πωλείται ένα οικόπεδο 1600 τ.μ. , εξαιρετικό , άρτιο και οικοδομήσιμο 2ο από την άσφαλτο , κατάλληλο για ανέγερση πολυτελούς βίλας , τιμή 21.000€.

Κωδ. 13010 ΓΕΩΡΓΙΑΝΟΙ πωλείται οικόπεδο στην είσοδο του χωριού από την πλευρά της Βέροιας με 1965 τ.μ. , άρτιο και οικοδομήσιμο , σε τιμή εξαιρετικά χαμηλή μόνο 25.000€.

Κωδ. 12878 ΜΑΚΡΟΧΩΡΙ, κοντά στην εκκλησία του Αγίου Γεωργίου , πωλείται μεγάλο χωραφοοικόπεδο 6.850 τ.μ., το οποίο ευρίσκεται στην επέκταση του σχεδίου και μάλιστα στο 2ο στάδιο , μετατρέπεται σε δύο οικοδομικά τετράγωνα εξαιρετικό για επένδυση, ευρίσκεται σε δύο δρόμους και πτάνω σε άσφαλτο , τιμή όλο από 85.000€, τώρα μόνο 18.000€.

ΕΥΚΑΙΡΙΕΣ

κωδ. 13515 ΣΠΑΝΙΟ ΧΩΡΑΦΟΟΙΚΟΠΕΔΟ κατάλληλο για Ξενοδοχείο , Κέντρο Αποκατάστασης , Κλινική η Οίκο Ευγηρίας και όχι μόνο στη θέση Καβάκια δίπλα στο λόφο Μαγούλα πάνω στο δρόμο για τη Ράχη 12.000 τ.μ. αμφιθεατρικό με θέα όλον τον κάμπο της Ημαθίας και ορατότητα μέχρι την Θεσ/νίκη . Πρόκειται για οικόπεδο φιλέτο, προνομιούχο από κάθε άποψη , αναφέρεται μόνο σε πολύ σοβαρό επενδυτή , ευκαιρία χωρίς αμφιβολία, Υπόδειξη μόνο σε σοβαρά ενδιαφερόμενο, τιμή 450.000€.

Όλα τα ακίνητά μας στο www.mesitiki.gr

Μητροπόλεως στη Βέροια. Πληροφορίες τηλ. 6976 063527.

ΕΝΟΙΚΙΑΣΕΙΣ ΔΙΑΜΕΡΙΣΜΑΤΩΝ ΓΚΑΡΣΟΝΙΕΡΕΣ

ΕΝΟΙΚΙΑΖΕΤΑΙ 10ης Μεραρχίας κοντά στη Λέσχη Αξιωματικών, γκαρσονιέρα, ισόγειο, ανακαινισμένη. Τηλ.: 6949 408554 & 6948 726845.

ΖΗΤΕΙΤΑΙ βοηθός λογιστή για λογιστικό γραφείο στη Βέροια. Θέση εργασίας πλήρης απασχόληση. Προσόντα απαραίτητα: γνώσεις λογιστικής-μισθοδοσίας. Γνώση προγραμμάτων λογιστικής μισθοδοσίας (θα προτιμηθούν όσοι γνωρίζουν προγράμματα EPSILONET). Επιθυμητή κάρτα ανεργίας. Τηλ. επικοινωνίας: 2331063666 ΚΑΙ 6944771766.

ΖΗΤΕΙΤΑΙ ΦΑΡΜΑΚΟΠΟΙΟΣ ή υπάλληλος για φαρμακείο στο Δήμο Νάουσας. Θέση πλήρους απασχόλησης. Θα εκτιμηθεί εμπειρία στις πωλήσεις ή σχετική με το χώρο προϋπηρεσία. Αποστολή βιογραφικών: **pharmajob7@yahoo.com**

Στην Γρίτσα Λιτοχώρου Πιερίας σε απόσταση 50 μέτρων από την θάλασσα, σε καταπράσινο περιβάλλον, νοικιάζονται για την θερινή περίοδο διαμερίσματα πλήρως επιπλωμένα και εξοπλισμένα και με Wi-Fi. (τηλ. 6977 241877, 23520 61207, 23510 33873).

ΠΩΛΗΣΗ – ΑΝΑΓΟΜΩΣΗ ΠΥΡΟΣΒΕΣΤΗΡΩΝ
ΠΑΣΒΑΝΤΙΔΗΣ
ΠΥΡΟΣΒΕΣΗ, ΠΥΡΑΝΙΧΝΕΥΣΗ, ΠΥΡΑΣΦΑΛΕΙΑ, ΕΞΕΙΔΙΚΕΥΜΕΝΕΣ ΚΑΤΑΣΚΕΥΕΣ
Αναλαμβάνουμε ολοκληρωμένες λύσεις : Μελέτη – Επίβλεψη – Κατασκευή – Διεκπεραίωση φακέλου στην Πυροσβεστική Υπηρεσία.
16ης ΟΚΤΩΒΡΙΟΥ 9, 591 32 ΒΕΡΟΙΑ
ΤΗΛ., FAX : 2331062654, 2331063467
E-mail: paspir@hotmail.gr

HELLAS SERVICE
Αρ. αδείας 18/006
80 ΜΟΝΑΔΕΣ ΣΕ ΟΛΗ ΤΗΝ ΕΛΛΑΔΑ
• ΟΔΙΚΗ ΒΟΗΘΕΙΑ 24 ΩΡΕΣ ΤΟ 24ΩΡΟ ΑΠΟ 80 ΕΞΟΠΛΙΣΜΕΝΕΣ ΜΟΝΑΔΕΣ
• ΕΠΙΤΟΠΙΑ ΕΠΙΣΚΕΥΗ ΑΠΟ ΕΞΕΙΔΙΚΕΥΜΕΝΟΥΣ ΜΗΧΑΝΙΚΟΥΣ ΣΕ ΟΛΕΣ ΤΙΣ ΠΕΡΙΠΤΩΣΕΙΣ ΠΟΥ ΕΙΝΑΙ ΑΥΤΗ ΔΥΝΑΤΗ
• ΕΠΑΝΑΦΟΡΑ ΤΟΥ ΟΧΗΜΑΤΟΣ ΣΕ ΣΥΝΕΡΓΕΙΟ ΤΟΥ ΠΕΛΑΤΗ
• ΗΛΕΚΤΡΟΝΙΚΟΙ ΕΛΕΓΧΟΙ ΑΝΑΛΟΓΟΙ ΑΥΤΩΝ ΤΩΝ ΚΤΕΟ ΑΠΟ ΕΜΠΕΙΡΟΥΣ ΤΕΧΝΙΚΟΥΣ
• ΡΥΜΟΥΛΚΗΣΗ ΤΟΥ ΑΥΤΟΚΙΝΗΤΟΥ ΣΕ ΣΥΝΕΡΓΕΙΟ ΔΙΚΗ ΣΑΣ ΠΑΝΤΑ ΕΠΙΛΟΓΗΣ
24 ΩΡΕΣ ΚΟΝΤΑ ΣΑΣ
ΣΤΗΝ ΕΛΛΑΔΑ ΚΑΙ ΤΗΝ ΕΥΡΩΠΗ
ΟΔΙΚΗ ΒΟΗΘΕΙΑ ΗΜΑΘΙΑΣ
Ν.Π.Ο. Βέροιας, Τηλ.: 2331060919, Fax: 2331061333
1057 για όλη την Ελλάδα και χωρίς χρέωση από κινητό και σταθερό ετήσια συνδρομή 80 Ευρώ

Πωλείται οδοντιατρείο ως επιχείρηση, πλήρως εξοπλισμένο, με συνεχή 40ετή λειτουργία, λόγω επικείμενης συνταξιοδότησης

Βρίσκεται σε προνομιακό σημείο της Αλεξάνδρειας Ημαθίας, στην πλατεία Ελευθερίας. Ιδιόκτητος χώρος με άμεση πρόσβαση από κεντρικό δρόμο, σε υπερυψωμένο ισόγειο με εύκολη στάθμευση. Μεγάλη λίστα ενεργών πελατών. Το ακίνητο 100 τ.μ. αποτελείται από 3 κύριους, άνετους, λειτουργικούς χώρους και 2 W.C. Ο χώρος αναμονής των ασθενών είναι πλήρως εξοπλισμένος με έπιπλα άριστης κατάστασης και θέση Γραμματείας. Ο κύριος χώρος των ιατρικών επεμβάσεων διαθέτει όλο τον αναγκαίο οδοντιατρικό εξοπλισμό, όλα τα αναλώσιμα υλικά και εργαλεία, μεγάλο πάγκο εργασιών, γραφείο γιατρού, βοηθητικό γραφείο Γραμματείας-βοηθού οδοντιάτρου. Υπάρχει και δεύτερη ανενεργή έδρα σε ξεχωριστό χώρο. Ο τρίτος χώρος λειτουργεί κυρίως ως βοηθητικός, απολυμαντικός, αποθηκευτικός με νιπτήρα και ντουλάπια. Το ακίνητο έχει ατομικό καυστήρα θέρμανσης και πολύ καλή μόνωση, που το καθιστά πολύ ζεστό το χειμώνα και πολύ δροσερό το καλοκαίρι. Φυσικός φωτισμός καθ' όλη τη διάρκεια της ημέρας. Στην τιμή παραχωρούνται δερμάτινο σαλόνι, γραφεία, τραπεζάκι μέσης, βιβλιοθήκες, κάμερα παρακολούθησης, ψυγείο, 2 air-conditions, τηλεοράσεις κτλ.Οι όποιοι ενδιαφερόμενοι μπορούν να στείλουν SMS με τα στοιχεία τους στο 6930788695 και θα επικοινωνήσουμε άμεσα μαζί τους.

ART CLEAN
VRONTZOS E.
TEL. 6975 169 315
TEL. 23310 65072
TEL. 6971 705 027
ΚΑΘΑΡΙΣΜΟΙ ΚΤΙΡΙΩΝ
ΑΠΟΛΥΜΑΝΣΕΙΣ-ΑΠΕΝΤΟΜΩΣΕΙΣ
ΤΖΑΜΙΑ ΚΑΘΑΡΙΣΜΟΙ ΥΑΛΟΠΙΝΑΚΩΝ
ΕΙΔΙΚΟΙ ΚΑΘΑΡΙΣΜΟΙ
ΣΥΝΤΗΡΗΣΕΙΣ ΕΠΑΓΓΕΛΜΑΤΙΚΩΝ ΧΩΡΩΝ

ΜΕΣΙΤΙΚΗ EURO
ΕΝΤΙΜΟΤΗΤΑ-ΣΥΝΕΠΕΙΑ ΣΤΙΣ ΣΥΝΑΛΛΑΓΕΣ
ΑΓΟΡΕΣ-ΠΩΛΗΣΕΙΣ-ΕΝΟΙΚΙΑΣΕΙΣ ΕΠΙΛΕΓΜΕΝΩΝ ΑΚΙΝΗΤΩΝ
ΤΣΟΡΑΚΛΙΔΟΥ
Νέα Δ/νση Βενιζέλου 13, 1ος όροφος
ΤΗΛ.: 2331500844-42 / 6945122583
www.euromesitikiimathias.gr

ΠΩΛΗΣΕΙΣ ΔΙΑΜΕΡΙΣΜΑΤΩΝ-ΜΟΝΟΚΑΤΟΙΚΙΩΝ

Β. ΜΟΥΣΕΙΟ Μονοκ.με οικ.160 τ.μ 40000€
ΑΣΤΙΚΑ 88 Τ.Μ 2ΔΣ-Κ Κοπλαμ,χωρις ασανσερ 50000€
ΩΡΟΛΟΙ 67 τ.μ προσοψης1ΔΣΚ ΚΑΛΟ 43000€
ΠΡΟΜΗΘΕΑΣ 85+50 τ.μ 3ΔΣ-Κ Ισογειο με χρηση αυλης 30000€
ΑΝΟΙΞΕΩΣ κοντα στο Μουσειο Μονοκατοικια 75+75 τ.μ Οικ.200 τ.μ 50000€
ΚΕΝΤΡΟ 94 τ.μ. 2ος με Θεα Α.Θ. ασανσερ,κοπλαμ 2-3 ΔΣΚ 70000€
ΚΥΡΙΩΤΙΣΣΑ 85 τ.μ 2ος χ.ασανσερ.Αυτ.Θ. κοπλαμ,διαμπερες 2ΔΣΚ Α.Θ 38000€
ΑΝΟΙΞΕΩΣ 106 τ.μ διαμπερες,κοπλαμ,Θεα,Α.Θ. 81500€
ΠΑΣΑ-ΚΙΟΣΚΙ 67τ.μ 2ΔΣΚ ΛΟΥΞ με θεα,αποθηκη ,θεση 62000€
ΚΥΡΙΩΤΙΣΣΑ ισογεια υπερυψ. γκαρσονιερα 35 τ.μ 1ΔΣΚ αποθ.18000€
ΠΑΣΤΕΡ Υμιυπ. Διαμερισμα 111 τ.μ 3ΔΣΚ Α.Θ 27000€
ΜΠΟΤΣΑΡΗ 87 τ.μ 2ΔΣΚ ΑC Ημ/γειο με μπαλκονι 23000€
ΓΟΡΓΟΠΟΤΑΜΟΥ ισογεια Γκαρσονιερα 35 τ.μ 10000€
ΑΡΙΣΤΟΤΕΛΟΥΣ 8 διατηρητεο 1ος 54 τ.μ-ισογειο 27τ.μ 45000€
ΜΟΝΟΚΑΤΟΙΚΙΑ πανω από Πιεριων με οικοπ.300 τ.μ 90000€

ΕΝΟΙΚΙΑΣΕΙΣ ΔΙΑΜΕΡΙΣΜΑΤΩΝ-ΜΟΝΟΚΑΤΟΙΚΙΩΝ

ΚΑΛΛΙΘΕΑ στουντιο ΛΟΥΞ επιπλωμενο 200€
ΠΡΟΣ ΑΣΩΜΑΤΑ 1ΔΣΚ 70 τ.μ επιπλωμενο με ΔΕΗ κτλπ 350€
ΠΡΟΣ ΚΩΣΤΟΧΩΡΙ κτημα με καστανιες και αγροικια εξοχικη 1200Ε ΤΟΝ ΧΡΟΝΟ
ΚΟΝΙΤΣΗΣ επιπλωμενο με ολες τις συσκευες 1ΔΣΚ Α/C 250€
ΕΛΗΑ 2ΔΣΚ Τζακι,Ωρ/ση παρκιγκ.αποθηκηκοπλαμ 400€

ΠΩΛΗΣΕΙΣ-ΕΝΟΙΚΙΑΣΕΙΣ ΟΙΚΟΠΕΔΩΝ-ΑΓΡΟΤΕΜΑΧΙΩΝ

Αγ.Γεώργιο,Λαζοχώρι,Λυκογιαννη,Φυτειά,Κουμαρια-Ν.Νικομήδεια ,Αγ.Μαρινα,Μονοσπιτα,Μαρινα,Μελικη
ΠΟΛΥΧΡΟΝΟ οικοπεδο 450 τ.μ χτιζει 50 τ.μ,με Θεα Θαλασσα με αδεια 15000€
Ν.ΝΙΚΟΜΗΔΕΙΑ 22000 τ.μ για Φωτοβολταικά 35000€
ΑΓΙΟΣ ΓΕΩΡΓΙΟΣ 15 στρ. Θεση Συκιες για φωτοβολταικα η καλλιεργειες 17000€
ΠΕΡΙΦΕΡΕΙΑΚΗ κοντα Κτισμα βιομηχανικο 700 τ.μ με οικοπεδο 2στρ.130000€
ΚΡΕΒΑΤΑΣ 15 στρ.με ακτινιδια,πομωνα,περιφραξη 75000€
ΒΕΡΟΙΑ ΟΙΚΟΠΕΔΑ 160τ.μ,155,190τ.μ 30000,26000,22000€
ΤΡΙΠΟΤΑΜΟΣ 1100 τ.μ οικοπεδο 0,8 σ.δ μονο 8000€
ΠΡΟΣ ΝΟΣΟΚΟΜΕΙΟ οικοπεδο πανοραμικο 4000τ.μ 200000€
ΣΑΛΑΜΙΝΟΣ οκοπεδο με σ.δ 0,8 ι 380 τ.μ σε τιμη ευκαιριας
ΑΓ.ΓΕΩΡΓΙΟΣ, 3στρ.διπλα στα τελευταια σπιτια 9000€
ΛΑΖΟΧΩΡΙ κοντα στις Σ.Γραμμες 4 στρ χερσο 12000€
ΠΕΡ/ΚΗ ΒΕΡΟΙΑΣ φιλέτο 4 στρ σε ασφαλτο με κτισματα σοβαρες προτασεις
ΠΑΤΡΙΔΑ-ΑΓ.ΓΕΩΡΓΙΟΣ στην ασφαλτο 7500 τ.μΒιομηχανικο μόνο 23000€

ΠΩΛΗΣΕΙΣ ΚΑΤΑΣΤΗΜΑΤΩΝ-ΓΡΑΦΕΙΩΝ-ΕΠ. ΧΩΡΩΝ-ΓΚΑΡΑΖ

ΑΓΟΡΑ 85 τ.μ για Ιατρειο,Ινστιντουτο κτλπ.70000€
ΕΜ. ΠΑΠΠΑ καταστημα 40τ.μ ευκαιρια,25.000€
ΓΚΑΡΑΖ Κλειστο 18 τ.μ στα παπακια 7000€
ΚΕΝΤΡΟ στον Αγ.Παταπιο καταστημα 18 τ.μ καταλληλο για παρκιγκ 28000€

ΕΝΟΙΚΙΑΣΕΙΣ ΕΠΑΓΓΕΛΜΑΤΙΚΩΝ ΧΩΡΩΝ

ΚΕΝΤΡΟ επαγ.χωρος -270 τ.μ για φροντιστηριο-δια βιου μαθηση κτλπ 700€
ΑΓΟΡΑ ΚΑΤΑΣΤΗΜΑ ΜΕ ΜΕΓΑΛΗ ΠΡΟΣΟΨΗ 180+180+40 παταρι 3500€
ΠΡΩΗΝ ΦΟΥΡΝΟΣ κοντα στα Αστικα 100τ.μ+υπογ120 με πελατεια αξιολογη 500€
ΠΕΡΙ-ΜΕΤΡΙΚΑ της πόλης αποθ.χώροι από100ως1500 τ.μ από 150 εως 2000€
ΣΥΣΚΕΥΑΣΤΗΡΙΟ ΣΕ ΛΕΙΤΟΥΡΓΙΑ ΜΕ ΘΑΛΑΜΟΥΣ-ΨΥΓΕΙΑ στην Βεροια 4000€
ΑΝΟΙΞΕΩΣ ισόγεια αποθ.180 τ.μ 200€
ΠΑΡΚΙΓΚ κλειστο 25 τ.μ Εργοχωρι 50€
ΚΑΤΑΣΤΗΜΑ 85 τ.μ Εργοχωρι καινουριο 300€
Μ.ΑΛΕΞΑΝΔΡΟΥ .καταστημα 150+150+100 1800€
ΒΕΝΙΖΕΛΟΥ κοντα καταστημα 42 τ.μ+υπογ+παταρι 450€ Σοβαρες προτασεις
ΣΥΝΕΤΑΙΡΙΣΙΜΟΣ ΗΛΕΚΤΡ.78 τ.μ +παταρι 35 τ.μ 250€

ΔΗΛΩΣΤΕ ΣΤΟ ΓΡΑΦΕΙΟ ΜΑΣ ΧΩΡΙΣ ΔΙΣΤΑΓΜΟ ΤΟ ΑΚΙΝΗΤΟ ΣΑΣ, ΠΡΟΣ ΕΝΟΙΚΙΑΣΗ Ή ΑΜΕΣΗ ΠΩΛΗΣΗ

ΕΝΟΙΚΙΑΖΕΤΑΙ διαμέρισμα στον 3ο όροφο, κεντρικότατο, κατά προτίμηση σε κοπέλα ή ζευγάρι. Άνετο, φωτεινό, μεγάλο σαλόνι, μεγάλο δωμάτιο, χωλ, κουζίνα, μπάνιο με μπανιέρα, μεγάλο μπαλκόνι, μεγάλη ντουλάπα, καλοριφέρ, αιρ κοντίσιον. Τιμή ενοικίου 250 ευρώ. Πληρ. τηλ.: 23310 62163, 23310 60305, 6936 597771, 6936 597770, 6936 577772.

ΑΝΟΙΞΕΩΣ 52 ενοικιάζεται γκαρσονιέρα, 1ος όροφος, σε πολύ καλή κατάσταση. Πληρ. τηλ.: 6945 852826.

ΕΝΟΙΚΙΑΣΕΙΣ ΕΠΑΓΓΕΛΜΑΤΙΚΩΝ ΧΩΡΩΝ

ΕΝΟΙΚΙΑΖΕΤΑΙ, Μητροπόλεως 35, χώρος 90 τ.μ. περίπου, με 3 χώρους και κουζινα, W.C., για επαγγελματική χρήση ή για διαμέρισμα, 3ος όρ. Τηλ.: 6932 471705 & 23310 21100.

ΠΡΟΣΦΕΡΟΥΝ ΕΡΓΑΣΙΑ

ΖΗΤΕΙΤΑΙ κυρια μαγειρισα για σπιτι στη Μυκονο, να βοηθα και στις δουλειες του σπιτιου. εργασια καθημερινη και ΙΚΑ . Παρεχεται διαμονη. Τηλ Επικοινωνιας 6977 352085 κος Χρηστος.

ΖΗΤΕΙΤΑΙ νεος γενικων καθηκοντων για χειρωνακτικες εργασιες σε καταστημα στη Μυκονο, με πιθανη συνεργασια και στην Αθηνα. Παρεχεται διαμονη. Τηλ. Επικοινωνιας κ. Χρηστος 6977 352085.

ΖΗΤΕΙΤΑΙ άτομο για εργασία σε εργαστήριο κρεάτων. Τηλ.: 23310 42680, ώρες επικοινωνίας: 12μ. έως 1.00μ.μ. Βιογραφικά στο e-mail: koktsidis14@gmail.com.

ΖΗΤΕΙΤΑΙ διανομέας για το ψητοπωλείο «ΓΙΑΝΝΗΣ» στη Βενιζέλου. Πληρ. τηλ.: 23310 25170.

ΖΗΤΕΙΤΑΙ κυρία να φροντίζει ηλικιωμένη σε 24ωρη βάση στη Νάουσα, για την περίοδο 18 Αυγούστου με αρχές Σεπτεμβρίου. Τηλ.: 6944 647074.

ΖΗΤΕΙΤΑΙ οικιακή βοηθός για τετράωρη πρωινή απασχόληση δύο φορές την εβδομάδα σε περιοχή της Βέροιας, κάτοχος διπλώματος αυτοκινήτου. Τηλ 6944 324320.

ΖΗΤΕΙΤΑΙ οδηγός ΤΑΧΙ με ειδική άδεια και κοπέλα για γραφείο με γνώσεις Η/Υ. Πληρ. τηλ.: 23310 71553.

ΖΗΤΕΙΤΑΙ εργάτης αρτοποιείου για μόνιμη απασχόληση σε φούρνο στην Πατρίδα. Απόφοιτος σχολής ή προϋπηρεσία απαραίτητη. Τηλ.: 6944 271012.

ΖΗΤΕΙΤΑΙ σερβιτόρος για να εργασθει Σαββατοκύριακο στην ταβέρνα του «Χαρατσή» στη Βεργίνα. Πληρ. τηλ.: 6906 404964.

ΖΗΤΕΙΤΑΙ διανομέας με δικό του μηχανάκι. Για πληροφορίες στο τηλ. 6986885352

ΖΗΤΕΙΤΑΙ βοηθός λογιστή για εργασία σε λογιστικό γραφείο. Απαραίτητη, τριετής τουλάχιστον προϋπηρεσία. Τηλέφωνο: 2331021106. Αποστολή βιογραφικών στο ygronat@hotmail.com.

ΦΑΡΜΑΚΕΙΟ στη Βέροια **ΖΗΤΑ** φαρμακοποιό ή βοηθό φαρμακείου για πλήρη απασχολησ η. Αποστολή βιογραφικών στο: info.pharmacywork@gmail.com.

Η ΤΟΥΟΤΑ ΓΕΩΡΓΙΑΔΗΣ & ΣΙΑ Ο.Ε. ζητά Μηχανικό αυτοκινήτων για πλήρη απασχόληση. Τηλ.: 23310 62780 & 6978 770066.

Η νηματουργεία **ΒΑΡΒΑΡΕΣΟΣ Α.Ε** με έδρα την Νάουσα Ημαθίας ζητάει να προσλάβει άμεσα :

·ανειδίκευτους εργάτες- εργάτριες.

·τεχνικό προσωπικό, απόφοιτους ΤΕΙ – ΕΠ.Α.Λ. : Μηχανολογίας – Ηλεκτρολογίας – Ηλεκτρονικών – Αυτοματισμών και βιομηχανικής παραγωγής.

Οι θέσεις εργασίας είναι πλήρους απασχόλησης. Περισσότερες πληροφορίες κα Όλγα Ρούσσου στο email rolga@varvaressos.eu , ή στα τηλ.της εταιρίας 2332052650-60

ΤΕΝΤΕΣ ΕΙΔΗ ΕΞΟΧΗΣ
ΘΕΟΔΩΡΟΣ ΠΥΛΩΡΙΔΗΣ
ΤΗΛ. 23310 70 294 ΚΙΝ. 6972 400 291
ΠΙΕΡΙΩΝ 101
59132 ΒΕΡΟΙΑ

ΠΩΛΕΙΤΑΙ επιχείρηση κατασκευής κορνιζών, πώλησης πινάκων, ειδών ζωγραφικής, υλικών για κόσμημα κ.ά. Παρέχεται το πελατολόγιο και τεχνική υποστήριξη. Πληρ. στο τηλ.: 6977 205016.

Από την εταιρία διανομών **ΚΟΡΜΟΣ ΕΜΠΟΡΙΚΗ**, με έδρα τη Βέροια, ζητείται για μόνιμη εργασία, οδηγός, με δίπλωμα Γ΄ κατηγορίας και Πιστοποιητικό Επαγγελματικής Ικανότητας (Π.Ε.Ι.), ηλικίας 25-35 ετών. Παρακαλώ αποστείλετε το βιογραφικό σας στο email: STEFANOSGIT@yahoo.gr. Τηλέφωνο επικοινωνίας: 23310 62211.

ΚΟΡΜΟΣ εμπορικη
ΓΙΤΟΠΟΥΛΟΣ ΣΤΕΦΑΝΟΣ & ΣΙΑ Ο.Ε.
ΑΝΤΙΠΡΟΣΩΠΕΙΕΣ - ΔΙΑΝΟΜΕΣ - ΕΙΣΑΓΩΓΕΣ
3ο ΧΙΛ. ΠΑΡ. ΕΘΝ. ΟΔΟΥ ΒΕΡΟΙΑΣ-ΘΕΣΣΑΛΟΝΙΚΗΣ
59100 ΒΕΡΟΙΑ-ΤΗΛ. 23310 62211, 64010

ΒΟΗΘΟΣ ΛΟΓΙΣΤΗ (Κωδ. Αγγ. ΥΠΒΛ 2)

Η εταιρία **Alexander S.A**, που εδρεύει στη Βέροια, ανακοινώνει το άνοιγμα νέας θέσης εργασίας ΒΟΗΘΟΥ ΛΟΓΙΣΤΗ, στο τμήμα του λογιστηρίου της.

Απαραίτητα Προσόντα

•Κάτοχος πτυχίου ΑΕΙ ή ΤΕΙ Οικονομικών Σπουδών
•Προϋπηρεσία σε ανάλογη θέση λογιστηρίου
•Γνώση Η/Υ και προγραμμάτων ERP
•Γνώση Αγγλικής γλώσσας

Παροχές Εταιρίας

•Άριστες συνθήκες εργασίας σε ένα σύγχρονο και ευχάριστο περιβάλλον
•Μόνιμη απασχόληση
•Προοπτικές εξέλιξης

Οι υποψήφιοι θα πρέπει να παραδώσουν μέχρι τις 15 Ιουλίου 2021 βιογραφικό ώστε να περάσουν από προσωπική συνέντευξη και να γίνει άμεσα η πρόσληψή τους. Κατάθεση βιογραφικών στην έδρα της εταιρίας, είτε σε ηλεκτρονική μορφή στο email hr@aqf.gr, και στις 2 περιπτώσεις επιβάλλεται φωτογραφία υποψηφίου.

Στο βιογραφικό να αναγράφεται ο Κωδικός της αγγελίας ΥΠΒΛ_2.

Πληροφορίες

Τμήμα Ανθρωπίνου Δυναμικού 2331023774

Alexander CANNING & FRUITS PROCESSING

Real Estate ΚΤΗΜΑΤΟΜΕΣΙΤΙΚΗ
ΑΓΟΡΕΣ - ΠΩΛΗΣΕΙΣ - ΕΝΟΙΚΙΑΣΕΙΣ

ΠΩΛΕΙΤΑΙ οικόπεδο 1.700 τμ. με κτίσμα δυόροφο σε τιμή ευκαιρίας, περιοχή Κομνήνιο

ΠΩΛΕΙΤΑΙ τριόροφη οικοδομή και κατάστημα με υπόγειο σε οικόπεδο 280 τ.μ. περιοχή Παπάγου στα μπετά 100 τ.μ. ο κάθε όροφος

ΠΩΛΕΙΤΑΙ παλιά κατοικία στην παλιά πόλη (πίσω από Μητρόπολη 280 τ.μ. οικόπεδο οικοδομήσιμο σε τιμή ευκαιρίας

ΠΩΛΟΥΝΤΑΙ δύο διαμερίσματα Πιερίων καινούργια 90 τ.μ. και 115 τ.μ. με 2Δ, Σ, ΝΑ και θέση στάθμευσης και με 3Δ Σ/ΝΑ με κλειστό γκαράζ (ημιτελές) 85.000 ευρώ και 110.000 ευρώ

ΠΩΛΕΙΤΑΙ χωράφι ποτιστικό 11 στρέμματα στη Μελίκη (περιοχή Μαυραγκές και Καρυδιές)

ΠΩΛΕΙΤΑΙ διαμέρισμα κέντρο 2Δ, Σ, Κ, WC, 4ος όροφος 90 τ.μ., 55.000 ευρώ

ΕΝΟΙΚΙΑΖΟΝΤΑΙ επιπλωμένα διαμερίσματα κέντρο με 2 και Σ, Κ 80 τ.μ. και 110 τ.μ. 280 ευρώ και 400 ευρώ και 200 ευρώ

ΕΝΟΙΚΙΑΖΕΤΑΙ γκαρσονιέρα κέντρο 35 τ.μ., 40 τ.μ. από 120 ευρώ, 160 ευρώ, 180 ευρώ

ΕΝΟΙΚΙΑΖΕΤΑΙ διαμέρισμα κέντρο, 1Δ, Σ, Κ, WC και με 2Δ, Σ, Κ, WC από 180 ευρώ και 220 ευρώ

ΠΩΛΟΥΝΤΑΙ κέντρο Μητροπόλεως δύο διαμερίσματα 90, 100 τ.μ. , 2ος και 3ος όροφος, 60.000 ευρώ και 70.000 ευρώ

Μητροπόλεως 54, Βέροια, Τ.Κ. 59 100
Τηλ.: 23310 61205, Κιν.: 6977 435 166

Για να μην το ξαναχάσετε!
ΔΡΟΜΟΛΟΓΙΑ ΚΤΕΛ
ΣΤΟ 14 505
Από σταθερό ΟΤΕ & κινητό
Καλέστε 14 505 / Χρέωση: Σταθερό 0,66 € / λεπτό & Κινητά 1,11 € / λεπτό
Χρέωση ανά δευτερόλεπτο με ελάχιστη χρέωση 30" / Όροι χρήσης στο www.ktel.org / Γραμμή παρατηρήσεων και παραπόνων: 210 8108221

Ζητείται οδηγός πωλητής σε εταιρία τροφίμων στην Βέροια, απαραίτητα χαρακτηριστικά:

·Τουλάχιστον 5 έτη εμπειρίας σε παρόμοια θέση στον χώρο των τρόφιμων (FMCG)
·Πτυχίο δευτεροβάθμιας εκπαίδευσης
·Άριστες επικοινωνιακές ικανότητες
·Γνώση Η / Υ (MS Office, Erp)
·Δίπλωμα Γ κατηγορίας

Παρέχονται

·Αποδοχές ανάλογα με τα προσόντα
·Άριστο περιβάλλον

Είδος Εργασίας: Πλήρης και μόνιμη απασχόληση,
Αποστολή Βιογραφικών: info@panini-foods.gr

Panini

ΜΠΑΖΤΕΚΑΣ ΚΩΝ/ΝΟΣ

ΕΝΟΙΚΙΑΣΕΙΣ - ΠΩΛΗΣΕΙΣ - ΑΝΑΚΑΙΝΙΣΕΙΣ - ΕΚΤΙΜΗΣΕΙΣ

Βενιζέλου 27

Τηλ.: 2331500785-6 - Κιν.: 6934 888738

ΕΝΟΙΚΙΑΣΕΙΣ ΔΙΑΜΕΡΙΣΜΑΤΩΝ

ΡΟΛΟΙ 25 τ.μ. επιπλωμένο, 160 €
ΠΑΠΑΚΙΑ 30 τ.μ. επιπλωμένο,140 €
ΚΕΝΤΡΟ 22 τ.μ. 150 €
ΡΟΛΟΙ 30 τ.μ. ανακαινισμένο, επιπλωμένο πλήρες, 220 €
ΠΡΟΜΗΘΕΑΣ 30 τ.μ. επιπλωμένο, 160 €
ΡΟΛΟΙ 30 τ.μ. επιπλωμένο, 160 €
ΠΑΣΑΚΙΟΣΚΙ 30 τ.μ. καινούργιο 180 €
ΚΕΝΤΡΟ 40 τ.μ. ανακαινισμένο, επιπλωμένο, 240 €
ΚΕΝΤΡΟ 50 τ.μ. ανακαινισμένο,ατομ. λέβητας, 280 €
ΚΕΝΤΡΟ 60 τ.μ. ανακαινισμένο ατομ.λεβητας, 280 €
ΠΑΣΑΚΙΟΣΚΙ 65 τ.μ. νεόδμητο, τζάκι, 330 €
ΚΕΝΤΡΟ 80 τ.μ. 15ετίας , 320 €
ΕΛΙΑ 110 τ.μ. καλό 420 €
ΚΕΝΤΡΟ 100 τ.μ. ανακαινισμένο, επιπλωμένο, 400 €
ΕΛΙΑ 110 τ.μ. κεντρική θέρμανση 260 €
ΓΕΩΡΓΙΑΝΟΙ ΜΟΝΟΚΑΤΟΙΚΙΑ 200 τ.μ. επιπλωμένο, καλό, 350 €
ΠΑΝΟΡΑΜΑ ΜΟΝΟΚΑΤΟΙΚΙΑ 180 τ.μ. τζάκι,ατομ. λέβητας,κλίμα 600 €

ΠΩΛΗΣΕΙΣ ΔΙΑΜΕΡΙΣΜΑΤΩΝ

ΠΑΣΑΚΙΟΣΚΙ 35 τ.μ. καινούργιο 34.000 €
ΚΕΝΤΡΟ 40 τ.μ. ανακαινισμένο, 18.000 €
ΑΓΙΑ ΚΥΡΙΑΚΗ 65+65 τ.μ , σε 2 ορόφους 35.000 €
ΕΛΙΑ 65 τ.μ. 10ετίας 62.000 €
ΠΑΠΑΚΙΑ 65 τ.μ. 33.000 €
ΠΑΣΑΚΙΟΣΚΙ 67 τ.μ. 15ετίας 65.000 €
ΠΑΣΑΚΙΟΣΚΙ 69 τ.μ. τζάκι, αποθήκη, 55.000 €
ΚΕΝΤΡΟ 70 τ.μ. 48.000 €
ΑΓ. ΑΝΤΩΝΙΟΣ 70 τ.μ. καλό, 62.000 €
ΕΛΙΑ 80 τ.μ. με αποθήκη 75.000 €
ΕΛΙΑ 80 τ.μ. πολύ καλό 85.000 €
ΠΙΕΡΙΩΝ 84 τ.μ. με ατομικό λέβητα, 79.000 €
ΠΑΣΑΚΙΟΣΚΙ 85 τ.μ. με θέση στάθμευσης, 85.000 €
ΚΕΝΤΡΟ 85 τ.μ. ρετιρέ 70.000 €
ΠΑΣΑΚΙΟΣΚΙ 86 τ.μ. 15ετίας 67.000 €
ΑΝΟΙΞΕΩΣ 87 τ.μ. διαμπερές 55.000 €
ΚΤΕΛ 90 τ.μ. καλό ευκαιρία 25.000 €
ΠΙΕΡΙΩΝ 90 τ.μ. καινούργιο 85.000 €
ΦΑΝ. ΚΥΠΡΟΥ 90τ.μ. με βεράντα 37.000 €
ΑΝΟΙΞΕΩΣ 90 τ.μ. 55.000 €
ΜΗΤΡΟΠΟΛΗ 93 τ.μ. 28.000 €
ΠΡΟΜΗΘΕΑΣ 100 τ.μ. 15ετίας 68.000 €
ΑΓ. ΑΝΤΩΝΙΟΣ 100 τ.μ. 28.000 €
ΚΕΝΤΡΟ 100 τ.μ. με θέα 50.000 €
ΓΗΠΕΔΟ 95 τ.μ. 7ετίας 95.000 €
ΦΑΝ.ΚΥΠΡΟΥ 107 τ.μ. καινούργιο 130.000 €
ΠΡΟΜΗΘΕΑΣ 120 τ.μ. αποθήκη, γκαράζ, 127.000 €
ΚΕΝΤΡΟ 100 τ.μ. υπερλούξ, 130.000 €
ΑΝΟΙΞΕΩΣ 115 τ.μ. 57.000 €
ΓΗΠΕΔΟ 120 τ.μ. πάρκιν 120.000 €
ΕΛΙΑ 120 τ.μ. 140.000 €
ΠΡΟΜΗΘΕΑΣ 130 τ.μ. καινούργιο 120.000 €
ΤΣΕΡΜΕΝΙ 135 τ.μ. με αποθήκη, γκαράζ, 108.000 €
ΚΕΝΤΡΟ 140 τ.μ. με βεράντα, 82.000 €
ΠΑΠΑΚΙΑ 140 τ.μ. 5ετίας 100.000 €
ΠΑΣΑΚΙΟΣΚΙ 145 τ.μ. 10ετίας με 2wc γκαράζ, 185.000 €
ΠΑΠΑΚΙΑ 150 τ.μ. καινούργιο 150.000 €

ΠΩΛΗΣΕΙΣ ΜΟΝΟΚΑΤΟΙΚΙΩΝ

Ν. ΛΥΚΟΓΙΑΝΝΗ 50 τ.μ. σε οικόπεδο 460 μέτρων, 16.000 €
ΜΕΛΙΚΗ 35 τ.μ. σε οικόπεδο 500 μέτρων, 18.000 €
ΦΑΝ ΚΥΠΡΟΥ 65 τ.μ. σε οικόπεδο 250 μέτρων, 30.000 €
ΚΕΝΤΡΟ 80 τ.μ. 30.000 €
ΓΕΩΡΓΙΑΝΟΙ 100 τ.μ. 40.000 €
ΤΡΙΛΟΦΟΣ 180 τ.μ. σε οικόπεδο 630 μέτρων, 105.000 €
ΚΟΥΛΟΥΡΑ 135 τ.μ. σε οικόπεδο 550 μέτρων, 22.000 €
ΣΕΛΙ 40 τ.μ. 45.000 €
ΜΟΝΟΣΠΙΤΑ 90 τ.μ. 2οροφη σε οικόπεδο 850 μέτρων 60.000 €
ΑΓ.ΓΕΩΡΓΙΟΣ 107 τ.μ. ανακαινισμενη σε 14 στρεμ. 75.000 €
ΚΟΡΥΦΗ 120τ.μ. παλαιά σε οικόπεδο 1.000 μέτρων 20.000 €
ΓΕΩΡΓΙΑΝΟΙ 210 τ.μ. σε 2 επίπεδα, καινούργια 200.000 €
ΜΑΚΡΟΧΩΡΙ 70 τ.μ. σε οικόπεδο 500 μέτρων 20.000 €
ΠΙΕΡΙΩΝ 210 τ.μ. 2 μονοκατοικίες 65.000 €
ΚΕΝΤΡΟ 140 τ.μ. παραδοσιακή κατοικία 55.000 €
ΑΣΩΜΑΤΑ 175 τ.μ. μεζονέτα σε 3 επίπεδα 150.000 €
ΦΥΤΕΙΑ 70+70 τ.μ. σε οικόπεδο 450 μέτρων 150.000 €
ΑΣΩΜΑΤΑ σε οικόπεδο 350 μέτρων 70.000 €
ΠΡΟΜΗΘΕΑΣ ημιτελής οικοδομή 125.000 €
ΚΑΒΑΣΙΛΑ μονοκατοικία σε 2 επίπεδα 55.000 €
ΝΑΟΥΣΑ 150 τ.μ. σε οικόπεδο 280 μέτρων, εξαιρετική, 120.000 €
ΠΑΝΟΡΑΜΑ 220 τ.μ. σε οικόπεδο 400 μέτρων, λουξ, 220.000 €

ΕΝΟΙΚΙΑΣΕΙΣ ΚΑΤΑΣΤΗΜΑΤΩΝ

ΚΤΕΛ 25 τ.μ. καλό, 250 €
ΜΑΚΡΟΧΩΡΙ 35 τ.μ. πάνω στην Αριστοτέλους, 150 €
ΚΤΕΛ 35 τ.μ. έτοιμο για καφέ – αρτοποιείο, 260 €
ΑΓ. ΑΝΤΩΝΙΟΣ 40 τ.μ. καλό, 380 €
ΒΕΝΙΖΕΛΟΥ 45 τ.μ. καλό,450 €
ΚΤΕΛ 50 τ.μ., με πατάρι και υπόγειο, 270 €
ΠΙΕΡΙΩΝ 60 τ.μ., καλό, 300 €
ΠΕΖΟΔΡΟΜΟΣ 80 τ.μ. καλό, 670 €
ΦΑΝ. ΚΥΠΡΟΥ 80 τ.μ. με πατάρι, καλό, 200 €
ΠΙΕΡΙΩΝ 90 τ.μ. (κοντά ΣΚΛΑΒΕΝΙΤΗ) 550 €
ΕΛΙΑ 100 τ.μ. γωνιακό, καλό, 670 €
ΦΑΝ. ΚΥΠΡΟΥ 100 τ.μ. 14ετίας, καλό, 480 €
ΠΛ.ΠΛΑΤΑΝΩΝ κτίριο 140 τ.μ. 570 €
ΠΙΕΡΙΩΝ 170 τ.μ. με πατάρι, πολύ καλό, 800 €
ΚΑΤΩ ΒΕΡΜΙΟ 400 τ.μ. Ξενοδοχείο εξαιρετικό, 16.500 €

ΠΩΛΗΣΕΙΣ ΟΙΚΟΠΕΔΩΝ

ΚΑΛΛΙΘΕΑ 156 μέτρα, πολύ καλό, 29.000 €
ΒΑΡΒΑΡΕΣ 400 μέτρα, καλό, 16.000 €
ΕΡΓΑΤΙΚΕΣ ΚΑΤΟΙΚΙΕΣ 460 μέτρα, 38.000 €
ΜΑΚΡΟΧΩΡΙ 475 μέτρα, περιφραγμένο, 16.000€
ΒΕΡΓΙΝΑ 500 μέτρα, στο κέντρο του χωριού, 24.000 €
ΣΚΥΛΙΤΣΙ 500 μέτρα, καλό, 6.000 €

ΔΕΙΤΕ ΟΛΑ ΜΑΣ ΤΑ ΑΚΙΝΗΤΑ ΣΤΟ:
www.akinita-hmathias.gr
ΖΗΤΟΥΝΤΑΙ ΑΚΙΝΗΤΑ ΓΙΑ ΕΝΟΙΚΙΑΣΗ-ΠΩΛΗΣΗ

ΖΗΤΟΥΝ ΕΡΓΑΣΙΑ

ΚΥΡΙΑ αναλαμβάνει τη φροντίδα γερόντων για κάποιες ώρες ή και για 24ωρη βάση, καθαριότητα σπιτιών, γραφείων και σκάλες. Τηλ.: 6940 998054.

ΣΥΝΟΙΚΕΣΙΑ

ΚΥΡΙΟΣ ζητεί για γνωριμία σοβαρή κυρία έως 55 ετών. Πληρ. τηλ.: 6984 040769.

ΔΙΑΦΟΡΑ

ΠΩΛΟΥΝΤΑΙ βρεφικά είδη της CICU: καροτσάκι (χειμωνιάτικο-καλοκαιρινό), καλαθούνα με βάση, τραπεζάκι φαγητού, κάθισμα αυτοκινήτου και 2 ποδήλατα παιδικά σε πολύ κατάσταση, 400 ευρώ όλα μαζί. Τηλ.: 23310 62621.

Η εταιρία **Αφοι Χατζησυμεώνογλου ΟΕ**, εξουσιοδοτημένος επισκευαστής οχημάτων MAN προσφέρει θέσεις εργασίας πλήρους απασχόλησης σε:

1. Μηχανικό φορτηγών λεωφορείων

Κύρια Καθήκοντα:

• Εκτέλεση μηχανικών, μηχανολογικών διαγνώσεων και εργασιών σε φορτηγά και λεωφορεία

Απαραίτητα προσόντα:

• Απόφοιτος (-η) ΤΕΙ ή Τεχνικής Επαγγελματικής Σχολής ειδικότητας Μηχανικού Οχημάτων.

• Προϋπηρεσία τουλάχιστον 3 ετών σε αντίστοιχη θέση στον τομέα των Φορτηγών - Λεωφορείων.

Εκπληρωμένες στρατιωτικές υποχρεώσεις (για τους άνδρες υποψηφίους).

• Προοπτικές εξέλιξης και ανάπτυξης μέσα σε άριστο περιβάλλον εργασίας.

2. Βοηθό μηχανικού

3. Ηλεκτρολόγο οχημάτων

Υπεύθυνοι επικοινωνίας
Κος Χρήστος Χατζησυμεωνογλου 2331 041353
Κος Γιώργος Χατζησυμεωνογλου 2331 041629
Τα βιογραφικά σημειώματα θα πρέπει να αποσταλούν στην ηλεκτρονική διεύθυνση: **chatzibr@otenet.gr**

COFFEE ISLAND

Ζητούνται διανομείς και barista με προϋπηρεσία για το νέο κατάστημα coffee island

Από το νέο κατάστημα coffee island στην πλατεία ωρολογίου ζητούνται διανομείς και Barista με προϋπηρεσία στον χώρο του καφέ.

Επικοινωνία: 6942456600, civeroiaraktivan@gmail.com

CARRIER NEOS IKAROS
Ν. ΗΜΑΘΙΑΣ . Ν. ΠΕΛΛΑΣ . Ν. ΠΙΕΡΙΑΣ

Θεσσαλονίκη, Περιοχή Πόντου
Οδός Σταδίου
Τηλ.: 2310 524087
Τηλ. & Fax: 2310 551171

Βέροια, Περιοχή Εργοχώρι
Αισώπου & Αλκυόνης
Τηλ.: 23310 22022
Τηλ.: 23310 67997
Fax: 23310 67998

n-ikaros@otenet.gr
http://www.neosikaros.com

Από την επιχείρηση «ΦΡΑΝΤΖΗΣ ΑΡΤΟΖΑΧΑΡΟΠΛΑΣΤΕΙΑ» ΖΗΤΕΙΤΑΙ βοηθός ΑΡΤΟΠΟΙΕΙΟΥ.

Απαραίτητα προσόντα όρεξη ,κέφι για δουλειά και δημιουργία.

Πλήρες ωράριο, Ασφάλιση. Μισθός ικανοποιητικός. Μόνιμη θέση εργασίας. Η εμπειρία θα ληφθεί υπ όψιν. Πληροφορίες και βιογραφικά στο mail bakeryfrantzis@gmail.com ή αυτοπροσώπως στο κεντρικό κατάστημα ΜΙΑΟΥΛΗ 17 στη Βέροια (8.00-11.00π.μ.)

ΚΤΗΜΑΤΟΜΕΣΙΤΙΚΟ ΓΡΑΦΕΙΟ
ΕΛΣΑ ΠΑΠΑΔΟΠΟΥΛΟΥ
Πλατεία Πλατάνων 2
Τηλ. 23310 72729, 6945 948781 - ΒΕΡΟΙΑ
www.mesitikoveria.gr

1) ΠΩΛΕΙΤΑΙ: Διαμέρισμα 125 μ2 1ος όροφος 4ΔΣΚΧΛΚ WC ΑΠ διαμπερές 110.000€
2) ΠΩΛΕΙΤΑΙ: Διαμέρισμα 90 μ2 3ος όροφος 2ΔΣΚΧΛΚ ΑΠ θ. σταθ. ατ. λέβητας 82.000€
3) ΠΩΛΕΙΤΑΙ: Διαμέρισμα 90 μ2 1ος όροφος 2ΔΣΚΤΛΚ 48.000€ Καλλιθέα
4) ΠΩΛΕΙΤΑΙ: Διαμέρισμα 68 μ2 2ος όροφος λούξ τζάκι ατ, θερμ. αποθήκη θ. σταθμ. 65.000€
5) ΠΩΛΕΙΤΑΙ: Διαμέρισμα 85 μ2 4ος 2ΔΣΚΧΛΚ ατ. θερμ. κέντρο 55.000€
6) ΠΩΛΕΙΤΑΙ: Μονοκατοικία 90 μ2 εντός οικοπέδου 800 μ2 σούπερ λούξ 80.000€
7) ΠΩΛΕΙΤΑΙ: Διαμέρισμα 70 μ2 1ος όροφος κέντρο 30.000€
8) ΠΩΛΕΙΤΑΙ: Διαμέρισμα 100 μ2 3ος όροφος κέντρο 50.000€
9) ΠΩΛΕΙΤΑΙ: Διώροφο κτίσμα εντός οικοπέδου 900 μ2 40.000€
10) ΠΩΛΕΙΤΑΙ: Οικόπεδο 287 μ2 με θέα 40.000€
11) ΠΩΛΕΙΤΑΙ: Οικόπεδο 110 μ2 κέντρο 75.000€
12) ΠΩΛΕΙΤΑΙ: Κατάστημα 118 μ2 κέντρο (νοικιασμένο) 140.000€
13) ΠΩΛΕΙΤΑΙ: Οικόπεδο 1444 μ2 Γιοτζαλίκια
14) ΠΩΛΕΙΤΑΙ: Οικόπεδο 409 μ2 Γιοτζαλίκια

Φωνή Λαού...

✓ Πανάκριβη η διαμονή στη Μύκονο. Ούτε ο covid άντεξε περισσότερο από 4 μέρες…

✓ **Συμπονούμε όλους αυτούς που πιάνουν στο νησί για υπηρεσιακούς λόγους. Υπομονή!**

✓ Δεν απειλούν κανένα τείχος ανοσίας οι ανεμβολίαστοι. Με τα μεταδοτικότητα της Δέλτα, ίσα-ίσα αποτελούν την ελπίδα να πιαστεί το φθινόπωρο. Αλίμονο όμως στις απώλειες.

✓ **Τρέμω στην ιδέα να μπουν οι εμβολιασμένοι στη Βουλή. Τουλάχιστον από τον Κασιδιάρη ήξερες τι να περιμένεις.**

✓ Να βρουν στέγη στον ομοϊδεάτη τους Βελόπουλο. Κι αν κολλήσουν κορωνοϊό, να κι οι θαυματουργές επιστολές στον Ιησού.

✓ **Το βέβαιο είναι ότι κάποιοι εξακολουθούν να παίζουν τη ζωή τους κορώνα γράμματα, με το εμβόλιο μπροστά στα μάτια τους. Πλέον, κάθε νέα νόσηση και θάνατος είναι αδικαιολόγητοι.**

✓ Με τη θεσμοθέτηση οικονομικών κινήτρων σε φαρμακοποιούς και γιατρούς, η κυβέρνηση κατάφερε να τους κάνει όλους να φαίνονται παραδόπιστοι. Κρίνουν εξ ιδίων αλλότρια.

✓ **Τελικά το πιο σίγουρο και αβλαβές μέτρο, είναι η μάσκα. Προμηθευτείτε τις νέες τάσεις της μόδας. Έτσι κι αλλιώς θα μας πάει μέχρι τον επόμενο Αύγουστο.**

✓ «Μια τραγωδία που μένει πάντα χαραγμένη στη μνήμη όλων μας», είπε ο ΣΥΡΙΖΑ για τα τρία χρόνια από την καταστροφή στο Μάτι. Τελικά καλύτερα να σου βγει το μάτι παρά το όνομα.

✓ **Άκου εσύ τον Γιάννη Αντετοκούμπο να τραγουδά 'θα κάνω ζημιές' της Χαράς Βέρα και βγες και πες ότι δεν είναι Έλληνας.**

✓ Στο τένις των ολυμπιακών, στο ματς εθνικές-πολυεθνικές, σημειώσατε 2.

✓ **Δεν έδειξε λέει η ΕΡΤ τον Γκιώνη στο πινγκ-πονγκ. Εμείς με Γκιώνη και πινγκ-πονγκ μεγαλώσαμε στη χώρα.**

✓ Το ζήτημα με πινγκ πονγκ να το δούμε, διότι είναι εθνικό μας άθλημα. Έτσι κι αλλιώς όλοι ρίχνουμε το μπαλάκι στον απέναντι.

✓ **Εμπειρία είναι μια τσατσάρα που σου δίνει δώρο η ζωή μόλις πέσουν τα μαλλιά σου.**

✓ Και:

Ο κύριος Χαρίλαος, αισίως 88 ετών, επισκέπτεται τον γιατρό του:

-Γιατρέ μου, θα ήθελα να μου γράψεις μια συνταγή για Viagra.

-Βεβαίως, κύριε Χαρίλαε, πόσα θέλεις;

-Ένα μικρό κουτάκι… Κι αν γίνεται, να μου τα κόψεις σε τεταρτάκια!

-Κύριε Χαρίλαε, τέτοια δοσολογία δεν νομίζω να σε βοηθήσει…

-Γιατρέ μου, είμαι πλέον 88 ετών, δεν θέλω τα χαπάκια για να κάνω έρωτα… Θέλω απλώς να σηκωθεί αρκετά ώστε να μην λερώνω τα παπούτσια μου όταν κατουράω!

Κ.Π.

Ανακοινώθηκαν χθες από τον Υπουργό Δικαιοσύνης

Τροποποιήσεις στον Ποινικό Κώδικα με αυστηρότερες ποινές για γενετήσια και περιβαλλοντικά εγκλήματα

Συνεδρίασε χθες, μέσω τηλεδιάσκεψης, υπό την Προεδρία του Πρωθυπουργού κ. Κυριάκου Μητσοτάκη, το Υπουργικό Συμβούλιο, κατά τη διάρκεια του οποίου, οι αρμόδιοι Υπουργοί ανέπτυξαν τις σχεδιαζόμενες παρεμβάσεις της Κυβέρνησης.

Ο Υπουργός Δικαιοσύνης κ. Κωνσταντίνος Τσιάρας παρουσίασε το νομοσχέδιο για τις τροποποιήσεις στον Ποινικό Κώδικα και τον Κώδικα Ποινικής Δικονομίας. Οι προτεινόμενες αλλαγές στον Ποινικό Κώδικα αφορούν:

Γενετήσια εγκλήματα και άλλα ιδιαίτερης απαξίας:

-Για ορισμένα αδικήματα ιδιαίτερης απαξίας (π.χ. βιασμός και κατά της γενετήσιας ελευθερίας, ναρκωτικά, ανθρωποκτονία, ληστεία, εκβίαση):

Απαιτείται πραγματική παραμονή σε σωφρονιστικό κατάστημα ίση με τα 3/5 της ποινής (από 2/5) που ισχύει και με ευεργετικό υπολογισμό τα 4/5 της ποινής (από 3/5).

Σε περίπτωση καταδίκης σε ισόβια κάθειρξη, το κατώτατο όριο παραμονής πραγματικής έκτισης στο σωφρονιστικό κατάστημα είναι 18 έτη (από 16).

Δεν επιτρέπεται η απόλυση υπό τον όρο της κατ' οίκον έκτισης της ποινής με ηλεκτρονική επιτήρηση (αντίθετα με σήμερα).

-Για ορισμένα αδικήματα ιδιαίτερης απαξίας (π.χ. ομαδικός βιασμός, βιασμός ανηλίκου, θανατηφόρα ληστεία, ανθρωποκτονία) προβλέπεται μόνον η ποινή της ισόβιας κάθειρξης (σήμερα εναλλακτικά με πρόσκαιρη κάθειρξη).

-Για το αδίκημα της γενετήσιας πράξης μεταξύ συγγενών αυστηροποίηση των ποινών σε όλες τις περιπτώσεις:

Επανέρχεται η κακουργηματική μορφή της αιμομιξίας (που με τον Ποινικό Κώδικα ΣΥΡΙΖΑ έγινε πλημμέλημα για όλους τους τρόπους τέλεσης).

-Για την προσβολή γενετήσιας αξιοπρέπειας και για την προσβολή της γενετήσιας αξιοπρέπειας για τους ανηλίκους αυτεπάγγελτη δίωξη (διωκόταν κατ' έγκληση για ενηλίκους και ανηλίκους).

-Η προσβολή γενετήσιας αξιοπρέπειας όταν τελείται στο πλαίσιο σχέσης εξάρτησης (εργασία κλπ):

Διώκεται αυτεπάγγελτα (πριν με έγκληση).

Τιμωρείται μόνο με φυλάκιση (πριν διαζευκτικά με χρηματική ποινή).

-Για τα εγκλήματα κατά της γενετήσιας ελευθερίας σε βάρος ανηλίκου αναστέλλεται η παραγραφή έως την ενηλικίωση και για 1 έτος, εφόσον η πράξη είναι πλημμέλημα και 3 έτη εφόσον είναι κακούργημα (πλημμέλημα 18+1=19 ετών, κακούργημα 18+3=21 ετών).

Περιβαλλοντικά εγκλήματα

-Για περιβαλλοντικά εγκλήματα (εμπρησμός δασών, πλημμύρα, έκρηξη) αυστηροποιείται το πλαίσιο ποινών και προβλέπεται:

Διεύρυνση αξιόποινων περιπτώσεων

Πρόσκαιρη κάθειρξη έως 10 έτη στην περίπτωση που ο δράστης είχε ίδιο όφελος

Κάθειρξη σε περίπτωση εμπρησμού δάσους που είχε επιβαρυντικές επιπτώσεις στο περιβάλλον.

-Σε ό,τι αφορά τον Κώδικα Ποινικής Δικονομίας: Προβλέπεται αρμοδιότητα και του εισαγγελέα του Αρείου Πάγου να διατάσσει την διεξαγωγή της ανάκρισης και την εισαγωγή της υπόθεσης στο ακροατήριο κατ' απόλυτη προτεραιότητα για υποθέσεις εξαιρετικής φύσης ή επί κακουργημάτων που αφορούν εγκλήματα κατά της γενετήσιας ελευθερίας και οικονομικής εκμετάλλευσης της γενετήσιας ζωής.