ΠΕΜΠΤΗ 29 ΣΕΠΤΕΜΒΡΙΟΥ 2022 • Αρ. Φύλλου 13.000 • Τιμή 0,80 ευρώ

Συναντήσεις Καρανικόλα με Βεσυρόπουλο, Αμυρά και Γεωργαντά για θέματα του Δήμου Νάουσας

Σελ.3

Ο Γιάννης Σαρακιώτης, Τομεάρχης Ανάπτυξης του ΣΥΡΙΖΑ, χθες στα ΛΑΪΚΑ&ΑΙΡΕΤΙΚΑ

Σελ.2

Φλαμουριές
Εξοχικό κέντρο
Ιθάκης 2, Βέροια 23310 23544

ΠΑΟΣ

ΑΔΕΣΜΕΥΤΗ ΚΑΘΗΜΕΡΙΝΗ ΕΦΗΜΕΡΙΔΑ ΤΟΥ ΝΟΜΟΥ ΗΜΑΘΙΑΣ

«Κόρη της Βέροιας»: Μια ιστορία 113 ετών για ένα άγαλμα ίσως και 2.500 χρόνων

Του Χρήστου Μπλατσιώτη

Σελ.6

Σελ. 3

Από το νέο ΕΣΠΑ 2021-2027

1 δισ. ευρώ σε μικρομεσαίες επιχειρήσεις

Τι προβλέπουν οι δύο δράσεις που θα τρέξουν το επόμενο δίμηνο

Επίσκεψη Αλβανικής αντιπροσωπείας αύριο στην Ημαθία, με πρόσκληση Γιαννακάκη

Σελ.3

ΜΟΝΑΔΑ ΑΙΜΟΚΑΘΑΡΣΗΣ ΕΥΑΓΓΕΛΙΣΜΟΣ

Με τα σύγχρονα μηχανήματα και την άρτια επιστημονική ομάδα, επιτυγχάνεται βελτίωση μέχρι και απένταξη ασθενών από την αιμοκάθαρση

-Τι λέει στον ΑΚΟΥ 99.6
η ειδική νεφρολόγος Έλενα Ιντζεβίδου

Σελ.5

ΠΙΣΤΟΦΙΔΗΣ
ΚΑΤΑΣΚΕΥΑΣΤΙΚΗ
• ΚΑΤΑΣΚΕΥΕΣ ΙΔΙΩΤΙΚΩΝ ΚΤΙΡΙΩΝ
• ΕΚΔΟΣΗ ΟΙΚΟΔΟΜΙΚΩΝ ΑΔΕΙΩΝ
• ΤΑΚΤΟΠΟΙΗΣΗ ΑΥΘΑΙΡΕΤΩΝ
• ΑΔΕΙΕΣ ΛΕΙΤΟΥΡΓΙΑΣ ΚΑΤΑΣΤΗΜΑΤΩΝ
• ΕΚΔΟΣΗ ΠΙΣΤΟΠΟΙΗΤΙΚΩΝ ΕΝΕΡΓΕΙΑΚΗΣ ΑΠΟΔΟΣΗΣ & ΠΥΡΟΠΡΟΣΤΑΣΙΑΣ
Πιστοφίδης Αθανάσιος 6972712399 - Πιστοφίδης Αντώνης 6977429581
Πιστοφίδου Σοφία 6973008522
Ιουστινιανού 2 - Τ.Κ. 59132 Βέροια - Τηλ.:23310 20656
E-mail: antonispistofidis@gmail.com - sofiapist@hotmail.com
Facebook: Πιστοφίδης Κατασκευαστική Ο.Ε.

SPORT ΠΑΟΣ SPORT ΠΑΟΣ SPORT

Δύσκολη πρόκριση της Βέροιας 2-1 στην παράταση

Πλασματικό το σκορ με ήρωα τον τερματοφύλακα των Χανίων

Σελ. 8

ACS
Τα πάντα, παντού.
ACS ΑΛΕΞΑΝΔΡΕΙΑΣ
Βετσοπούλου 113, Τηλ.: 23330-28050
ACS ΒΕΡΟΙΑΣ
Θεσσαλονίκης 50, Τηλ.: 23310-75400
ACS ΝΑΟΥΣΑΣ
Νέα Ζαφειράκη & Μιχ. Λόγιου, Τηλ.: 23320-52244

εργάσου και διακρίσου
Διάκριση
Φροντιστήρια
30 ΧΡΟΝΙΑ
ΕΜΠΕΙΡΙΑΣ-ΑΞΙΟΠΙΣΤΙΑΣ-ΕΠΙΤΥΧΙΑΣ
10 ΧΡΟΝΙΑ
ΦΡΟΝΤΙΣΤΗΡΙΟ ΔΙΑΚΡΙΣΗ
Οι εγγραφές συνεχίζονται
ΕΚΠΤΩΣΗ 50%
στους αριστούχους μαθητές της Α΄ Λυκείου
Υπεύθυνοι σπουδών:
Ι. ΜΟΤΣΙΟΠΟΥΛΟΣ - Σ. ΑΤΣΑΛΟΥ
ΒΕΝΙΖΕΛΟΥ 48 • ΒΕΡΟΙΑ ΤΗΛ.: 23310 75710
www.diakrish.gr

Τα Λαϊκά μας

ΕΤΟΣ:
2022
Μήνας: 09
Εβδομάδα: 40
Ανατολή Ήλιου: 06.18
Δύση Ήλιου: 18.11
272-93

ΠΕΜΠΤΗ
29
ΣΕΠΤΕΜΒΡΙΟΥ

Κυριάκου αναχ., Πετρωνίας μαρτ.

Η θέση μας...

Η Ελλάδα «δείχνει δόντια» για να διαφυλάξει την ειρήνη

Χωρίς τηλεοπτική διάθεση να «φουσκώσω» την κατάσταση που επικρατεί στο Αιγαίο, αλλά και χωρίς φαντεζί γραφικά, σκέφτομαι ότι βρισκόμαστε σε μια εξαιρετικά κρίσιμη καμπή στα ελληνοτουρκικά. Δεν θυμάμαι άλλοτε το σύνολο του ελληνικού στόλου σε σύμπραξη με πλοία συμμαχικών δυνάμεων να παρατάσσονται στην πραγματική ελληνική γαλάζια πατρίδα για την διεξαγωγή μεν ασκήσεων, αλλά στην πραγματικότητα την ξεκάθαρη επίδειξη δύναμης προς τον Ερντογάν και την παρέα του που κυριολεκτικά παίζουν με την φωτιά.

Είναι κάτι τέτοιο αναγκαίο αναρωτιούνται κάποιοι; Απερίφραστα θα πω ναι για να μην φτάσουμε στο σημείο γκρίζων υποχωρήσεων και ευχαριστιών στους Αμερικανούς. Με αποφασιστικότητα και όχι προκλητικότητα οφείλει η Ελλάδα να «δείξει δόντια» για να μαζευτεί ο «Σουλτάνος» και να μην του ανοίγει η όρεξη για κάτι περισσότερο… Έτσι διαφυλάττεις την ειρήνη και όχι με υποχωρητικότητα.

Και με τα προβλήματα που έχει ο άσπονδος γείτονας και αντικρύζοντας την ισχύ και αποφασιστικότητα των Ελλήνων δε νομίζω ότι θα τολμήσει κάτι…

Ζήσης Μιχ. Πατσίκας

Στις 15 Οκτωβρίου ξεκινά η επιδότηση στο πετρέλαιο θέρμανσης

Με την έναρξη της διάθεσης του πετρελαίου θέρμανσης στις 15 Οκτωβρίου θα ξεκινήσει και η επιδότηση του προϊόντος με 0,25 ευρώ ανά λίτρο απευθείας στην αντλία. Η επιδότηση του πετρελαίου θέρμανσης εντάχθηκε σε τροπολογία του υπουργείου Οικονομικών, που ψήφισαν η ΝΔ, ο ΣΥΡΙΖΑ, το ΠΑΣΟΚ-ΚΙΝΑΛ και η Ελληνική Λύση ενώ παρόν δήλωσαν το ΚΚΕ και το ΜέΡΑ25.

Ο Γιάννης Σαρακιώτης, Τομεάρχης Ανάπτυξης του ΣΥΡΙΖΑ, χθες στα ΛΑΪΚΑ&ΑΙΡΕΤΙΚΑ

Τις προτάσεις του ΣΥΡΙΖΑ για να αντιμετωπιστεί η έκρηξη του ενεργειακού κόστους και ο έλεγχος της τιμής του πετρελαίου θέρμανσης, μετέφερε από την συχνότητα του ΑΚΟΥ 99.6, ο βουλευτής Φθιώτιδας και αν. Τομεάρχης Ανάπτυξης και Επενδύσεων Γιάννης Σαρακιώτης στην ραδιοφωνική εκπομπή ΛΑΪΚΑ&ΑΙΡΕΤΙΚΑ. Ο βουλευτής του ΣΥΡΙΖΑ με αφορμή την παρουσία του ως κεντρικού ομιλητή στη χθεσινή(28/9) απογευματινή εκδήλωση στην ΕΛΗΑ, είχε το μεσημέρι τηλεφωνική επικοινωνία με τους Ζήση Μιχ. Πατσίκα και Νίκο Βουδούρη και αναφέρθηκε στην κίνηση της κυβέρνησης να ιδιωτικοποιήσει τμήμα της ΔΕΗ για να εξυπηρετήσει το ενεργειακό ολιγοπώλειο που έχει δημιουργήσει με τις πολιτικές της.

Παρακολουθήστε το βίντεο της συνέντευξης στο laosnews.gr και στο fb

Άντε το περίπτερο… Ούτε η φθαρμένη τέντα δεν μπορεί να απομακρυνθεί από το πεζοδρόμιο πίσω από τον ΧριστοΣωτήρα;

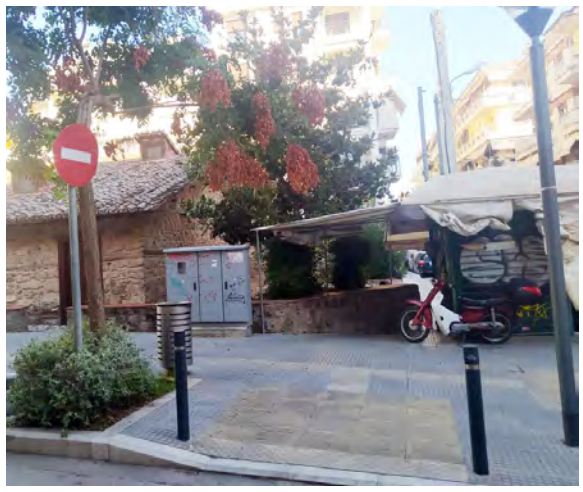

Πραγματικά αναρωτιόμαστε σε ποιόν μπορεί να αρέσει αυτή η εικόνα με τις φθαρμένες τέντες του περιπτέρου που δεν λειτουργεί εδώ και χρόνια, αλλά παρόλα αυτά εξακολουθεί να καταλαμβάνει ακόμα, όλη τη γωνία του μεγάλου πεζοδρομίου στη Μ. Αλεξάνδρου και Κωττουνίου στη Βέροια, δίνοντας την εντύπωση…προέκτασης του παλαιού Ναού Μεταμόρφωσης του Σωτήρος. (Μία υπέροχη εκκλησία, τρίκλιτη ξυλόστεγη βασιλική που οι τοιχογραφίες της κυρίως στον χώρο του ιερού, χρονολογούνται στις αρχές του 17ου αι, ενώ η ύπαρξη του ναού βεβαιώνεται από σημείωμα του έτους 1602 σε παλαίτυπο του 1588).

Πολλές φορές, τόσο τα μέλη της επιτροπής που φροντίζουν την εκκλησία, όσο και η γειτονιά, έχουν ενοχλήσει για την χρόνια αυτή κατάσταση που «προσβάλλει» την αξία του παρεκκλησίου, αλλά και την άνετη πρόσβαση και κίνηση των πολιτών στο πεζοδρόμιο. Με το δίκιο τους διαμαρτύρονται, πλην όμως τα κλειστά επι χρόνια περίπτερα παραμένουν μια ανοιχτή πληγή ακόμα στα πεζοδρόμια της πόλης. Κι άντε το περίπτερο, λένε, αυτό μπορεί να έχει τις διαδικασίες του. Πόσο δύσκολο έως… ακατόρθωτο όμως, είναι να φύγει η τέντα που είναι μάλιστα ολόκληρη εγκατάσταση και στερεώνεται στα τοιχία της εκκλησίας;

Δεν νομίζουμε πως χρειάζεται να πούμε πολλά, οι φωτογραφίες μιλούν και οι μαρτυρίες περισσεύουν.

Μπορεί να το δει κάποιος αρμόδιος με την ευαισθησία που του πρέπει;; Συμφωνεί με την εικόνα αυτή;

Ραντεβού του χρόνου, με το Κινητό Μουσικό Περίπτερο της ΚΕΠΑ

Με την μουσική βραδιά της Τρίτης 27 Σεπτεμβρίου μπροστά στο πρώην δημαρχείο Μακροχωρίου, ολοκληρώθηκε και το φετινό κινητό μουσικό περίπτερο της ΚΕΠΑ δήμου Βέροιας, που μοιράστηκε και φέτος την χαρά της μουσικής και των μουσικών με τον κόσμο, σε όλες του τις στάσεις.

Δέκα μελωδικές βραδιές, 10 μουσικά περίπτερα, με κάποιες ημερολογιακές αλλαγές λόγω των καιρικών φαινομένων και της βροχής, ολοκλήρωσαν το καλοκαιρινό project, με τον κόσμο να συμμετέχει, να χαίρεται, να τραγουδάει και να χορεύει, με τα μουσικά σχήματα που πρότεινε φέτος το μουσικό περίπτερο. Το φθινόπωρο όμως μπήκε για τα καλά και το «Περίπτερο» θα ξανανεβάσει τα ρολά του, στο ραντεβού του επόμενου καλοκαιριού!

ΛΑΟΣ

ΑΔΕΣΜΕΥΤΗ ΚΑΘΗΜΕΡΙΝΗ ΕΦΗΜΕΡΙΔΑ ΝΟΜΟΥ ΗΜΑΘΙΑΣ
(τακτικό μέλος Σ.Η.Π.Ε.)

Ιδρυτής
+ ΖΗΣΗΣ Χ. ΠΑΤΣΙΚΑΣ

Ιδιοκτησία
ΠΑΤΣΙΚΑΣ ΕΚΔΟΤΙΚΗ ΔΗΜΟΣΙΟΓΡΑΦΙΚΗ ΒΕΡΟΙΑΣ Ε.Ε.

Εκδότης - Δ/ντής
ΖΗΣΗΣ ΜΙΧ. ΠΑΤΣΙΚΑΣ

Σύμβουλος Έκδοσης
ΜΙΧΑΛΗΣ Ζ. ΠΑΤΣΙΚΑΣ

ΓΡΑΦΕΙΑ
Βενιζέλου 10, Βέροια
Τ.Κ. 59132
ΤΗΛ. 2331502603
FAX 2331502481
www.laosnews.gr
laosveroia@gmail.com
news@laosnews.gr

e-mail λογιστηρίου:
info@laosnews.gr

Συνδρομές
Ετήσια ιδιωτών εσωτερικού 120 ευρώ + ΦΠΑ
Εξαμηνιαία ιδιωτών εσωτερικού 60 ευρώ + ΦΠΑ
Ετήσια Δήμων, Περιφερειών, Τραπεζών, Οργανισμών & εταιριών Α.Ε. 350 ευρώ + ΦΠΑ
Ηλεκτρονική συνδρομή: 10 ευρώ + ΦΠΑ το μήνα

Δημοσιεύσεις ανά εκατοστό στήλης
Πλειστηριασμών και Διακηρύξεων 5,00 ευρώ.
Ισολογισμών Α.Ε.-Ε.Π.Ε. 5,00 ευρώ.
Δημοσιεύσεις Δημοσίου 2,00 ευρώ.
Ιδιωτικές δημοσιεύσεις κατόπιν συνεννόησης

Χειρόγραφα δημοσιευμένα ή όχι δεν επιστρέφονται

ΛΑΟΣ
ΒΕΝΙΖΕΛΟΥ 10
59132
ΒΕΡΟΙΑ
ΗΜΑΘΙΑΣ
Κωδικός 1801

Συναντήσεις Καρανικόλα με Βεσυρόπουλο, Αμυρά και Γεωργαντά για θέματα του Δήμου Νάουσας

Σημαντικά ζητήματα του Δήμου Νάουσας που άπτονται του χαρτοφυλακίου του Υπουργείου Οικονομικών βρέθηκαν στο επίκεντρο της συνάντησης που είχε στην Αθήνα, χθες Τετάρτη (28.09.2022), με τον Υφυπουργό Οικονομικών, Φορολογικής Πολιτικής και Δημόσιας Περιουσίας **Απόστολο Βεσυρόπουλο,** ο Δήμαρχος Νάουσας **Νικόλας Καρανικόλας**, συνοδευόμενος από τον Αντιδήμαρχο Τεχνικών Έργων και Πολεοδομίας Παύλο Αδαμίδη.

Συνάντηση και με Αμυρά για 3 – 5 Πηγάδια

Θέματα αξιοποίησης της ορεινής ζώνης του Δήμου Νάουσας με επίκεντρο την ανάδειξη του ορεινού τουρισμού (Χιονοδρομικό Κέντρο 3-5 Πηγάδια, ανάδειξη μονοπατιών κλπ) βρέθηκαν στην ατζέντα της συνάντησης του Δημάρχου Νάουσας Νικόλα Καρανικόλα και με τον Υφυπουργό Περιβάλλοντος Γιώργο Αμυρά στην Αθήνα.

Με τον Υπουργό Αγροτικής Ανάπτυξης και Τροφίμων

Με τον Υπουργό Αγροτικής Ανάπτυξης Γεώργιο Γεωργαντά, παρουσία του Βουλευτή Ημαθίας της ΝΔ Λάζαρο Τσαβδαρίδη, συναντήθηκαν επίσης χθες Τετάρτη (28.09.2022) στην Αθήνα, ο Δήμαρχος Νάουσας Νικόλας Καρανικόλας και ο Αντιδήμαρχος Τεχνικών Έργων και Πολεοδομίας, Παύλος Αδαμίδης.

Στη συνάντηση συζητήθηκαν θέματα που άπτονται του χαρτοφυλακίου του ΥΠΑΑΤ, με έμφαση στην αξιοποίηση προγραμμάτων για την βελτίωση των εγγειοβελτιωτικών - αρδευτικών έργων.

Δήμος Βέροιας: Συνεχίζεται και σήμερα η συλλογή κενών συσκευασιών φυτοπροστατευτικών προϊόντων

Συνεχίζεται στον Δήμο Βέροιας και σήμερα Πέμπτη 29 Σεπτεμβρίου 2022, η συλλογή κενών συσκευασιών φυτοπροστατευτικών προϊόντων. Όλοι οι χρήστες γεωργικών φαρμάκων μπορούν να παραδώσουν τις κενές συσκευασίες φυτοπροστατευτικών προϊόντων που έχουν στην κατοχή τους.

Καλούνται οι ενδιαφερόμενοι να παραδώσουν τις κενές συσκευασίες φυτοπροστατευτικών προϊόντων που έχουν στην κατοχή τους, στα σημεία και στις ώρες που αυτοί εξυπηρετούνται σύμφωνα με το πρόγραμμα

Πέμπτη 29 Σεπτεμβρίου 2022

1 8:00 – 8:30 ΠΑΤΡΙΔΑ, πλησίον γηπέδου.

2 8:45 – 9:15 ΑΓ. ΓΕΩΡΓΙΟΣ, πλησίον κοιμητηρίων

3 9:30 – 10:00 Α.Σ. VENUS, παράπλευρος χώρος εκτός εγκαταστάσεων

4 10:15 - 10:45 ΜΑΚΡΟΧΩΡΙ, κεντρική πλατεία

5 11:00 – 11:30 ΔΙΑΒΑΤΟΣ, κεντρική πλατεία

6 11:45 – 12:15 ΚΟΥΛΟΥΡΑ, κεντρική πλατεία

7 12:30 - 13:00 Α.Σ. ΜΕΣΗΣ, σε χώρο του αγροτικού συνεταιρισμού

Για πληροφορίες και διευκρινήσεις απευθυνθείτε στο Δήμο Βέροιας, Διεύθυνση Περιβάλλοντος – Καθαριότητας – Πολ. Προστασίας. Τηλέφωνο επικοινωνίας: 2331350634 & 2331350615

Από το νέο ΕΣΠΑ 2021-2027

1 δισ. ευρώ σε μικρομεσαίες επιχειρήσεις το επόμενο δίμηνο

-Τι προβλέπουν οι δυο δράσεις του προγράμματος «Ανταγωνιστικότητα»

Τις δυο πρώτες δράσεις του νέου ΕΣΠΑ 2021-2027 για μικρομεσαίες επιχειρήσεις (ΜμΕ) που θα τρέξουν το επόμενο δίμηνο συνολικού προϋπολογισμού 1 δισεκατομμυρίου ευρώ, ανακοίνωσε ο υφυπουργός Ανάπτυξης και Επενδύσεων Γιάννης Τσακίρης, αρμόδιος για το ΕΣΠΑ και τις Δημόσιες επενδύσεις, κατά την διάρκεια του Διοικητικού Συμβουλίου του Βιοτεχνικού Επιμελητηρίου Αθήνας. Συνολικά, μέσω του νέου ΕΣΠΑ, αναμένεται να διατεθούν περί τα 4 δισ. ευρώ σε μικρομεσαίες επιχειρήσεις, 3 δισ. ευρώ μέσω δράσεων και 1 δισ. ευρώ μέσω χρηματοδοτικών εργαλείων.

Από την πλευρά του, ο Πρόεδρος του Β.Ε.Α Παύλος Ραβάνης, επισήμανε ότι το νέο ΕΣΠΑ είναι ένα πολύτιμο εργαλείο, που μπορεί να δώσει ανάσα στις επιχειρήσεις και να κινητοποιήσει τη στροφή σε ένα νέο παραγωγικό μοντέλο.

«Το Επιμελητήριο έχει επισημάνει επανειλημμένα την ανάγκη να δοθούν λύσεις στο πρόβλημα της ρευστότητας. Χωρίς συνθήκες επαρκούς χρηματοδότησης των επιχειρήσεων, δεν μπορούν να υπάρξουν νέες πρωτοβουλίες και επενδύσεις. Το νέο ΕΣΠΑ πρέπει να στηριχθεί σε μια σαφή στρατηγική, η οποία θα κατευθύνει πόρους στην επιχειρηματικότητα, στις επενδύσεις, στην εξωστρέφεια. Δεν έχουμε πια την πολυτέλεια για έργα βιτρίνας, ούτε για σπατάλη πόρων σε αποσπασματικές και άστοχες δράσεις. Τώρα, χρειάζεται στόχευση, σχέδιο και αποτελεσματικότητα», επισήμανε ο κ. Ραβάνης.

Σύμφωνα με το ΒΕΑ, οι δυο δράσεις του προγράμματος «Ανταγωνιστικότητα» θα τρέξουν ως εξής:

-Η πρώτη δράση αφορά στην «Ψηφιακή Μετάβαση των ΜμΕ» με τον πρώτο κύκλο προκηρύξεων να περιλαμβάνει πόρους 300 εκατ. ευρώ. Η υποβολή αιτήσεων θα ξεκινήσει τέλος Οκτωβρίου και θα αφορά χρηματοδοτήσεις επιχειρηματικών σχεδίων επιχειρήσεων με χαμηλή ψηφιακή ετοιμότητα.

-Η δεύτερη δράση αφορά στην «Πράσινη Μετάβαση των ΜμΕ» που περιλαμβάνει πόρους 700 εκατ. ευρώ. Η υποβολή αιτήσεων θα ξεκινήσει τέλος Νοεμβρίου και αφορά στην αναβάθμιση της παραγωγικής λειτουργίας των ΜμΕ με την αξιοποίηση λύσεων φιλικών προς το περιβάλλον και οι οποίες θα καταστήσουν τις επιχειρήσεις περισσότερο ανταγωνιστικές. Στο πλαίσιο της συγκεκριμένης πρόσκλησης, εκτός της επιχορήγησης των παραγωγικών παγίων θα επιχορηγείται και η εγκατάσταση ηλιακών panels σε ΜμΕ, για παραγωγή ηλεκτρικής ενέργειας για ίδια κατανάλωση, όχι όμως για «net metering». Στόχος της δράσης είναι η περαιτέρω μείωση του λειτουργικού κόστους των ΜμΕ.

Τα επενδυτικά σχέδια που θα ενταχθούν στις παραπάνω δράσεις, λαμβάνουν ενισχύσεις με τη μορφή της επιχορήγησης και οι υποβολές των σχεδίων από τους ενδιαφερόμενους θα γίνουν ηλεκτρονικά στο Πληροφοριακό Σύστημα Κρατικών Ενισχύσεων (ΠΣΚΕ). Η αξιολόγησή τους θα γίνει με τη διαδικασία FIFO (First In-First Out). Έτσι, δεν αποκλείεται οι πρώτες εκταμιεύσεις να γίνουν ακόμη και πριν το τέλος του έτους. Μάλιστα, ο κ. Τσακίρης επισήμανε, ότι η ένταξη μιας ώριμης επένδυσης μπορεί να λάβει έγκριση, ακόμη και σε διάστημα μόλις ενός μηνός, από την υποβολή της αίτησης.

Επίσκεψη Αλβανικής αντιπροσωπείας αύριο στην Ημαθία, με πρόσκληση Γιαννακάκη

Στα πλαίσια της συνεργασίας με την γειτονική χώρα και εν όψει της έναρξης διαπραγματεύσεων για την ένταξή της στην Ευρωπαϊκή Ένωση, την Παρασκευή 30/9/22 θα επισκεφθεί την Ημαθία για ενημέρωση, αντιπροσωπεία Αλβανών εκπροσώπων, προσκεκλημένη από τον Αντιπρόεδρο της Εθνικής Ένωσης Αγροτικών Συνεταιρισμών κ.Χρήστο Γιαννακάκη. Η αντιπροσωπεία αποτελείται από τα κάτωθι μέλη :

1. Damian Gjiknuri - Γενικό Γραμματέα του Κυβερνητικού Σοσιαλιστικού Κόμματος Αλβανίας και Βουλευτή της Περιφέρειας Ελμπασάν.
2. Arif Tafani – Δήμαρχο Μπελς, Περιφέρειας Elbasan.
3. Nuri Belba – Δήμαρχο Δήμου Πρένιας , Περιφέρειας Elbasan.
4. Nertil Jole – Νομάρχη Περιφέρειας Korce.
5. Erald Xhani – Σύμβουλο Υπουργού Γεωργίας, Γενικό Διευθυντή Γενικής Διεύθυνσης Αλιείας.
6. Ermal Elezi–Σύμβουλο στο Υπουργείο Αγροτικής Πολιτικής, Διαχειριστής της «Tirana-Agriculture”.
7. Florian Zerja – Δημοσιογράφο

Κατά την διάρκεια παραμονής της αντιπροσωπείας στην Ημαθία, θα επισκεφθούν εκπροσώπους της Τοπικής Αυτοδιοίκησης, Συνεταιριστικές Οργανώσεις και εξαγωγικές επιχειρήσεις. Παράλληλα θα συζητηθούν θέματα που αφορούν την απασχόληση Αλβανών πολιτών στην Ελλάδα καθώς και την βελτίωση των διαδικασιών έκδοσης βίζας, έλευσης και παραμονής τους στην χώρα μας.

ΓΡΑΦΕΙΟ ΓΕΝΙΚΟΥ ΤΟΥΡΙΣΜΟΥ
ΑΛΑΤΣΙΔΗΣ ΑΧΙΛΛΕΑΣ
▶ 2/10 Καβάλα - Μονή Αγ. Παρασκευής Ροδολίβους
▶ 3/10 - 9/10 Κρήτη
▶ 9/10 Καστοριά, Πρέσπες, Ψαράδες
▶ 19/10 (βράδυ) - 23/10 Προύσσα, Απολλωνία, Κουβούκλια (Ελληνικά χωριά)
▶ 22/10 Αγ. Παΐσιος Πειραιά
▶ 27/10 - 30/10 Κωνσταντινούπολη
▶ 5/11 - 6/11 Ιωάννινα, Ζαγοροχώρια
ΔΕΚΤΑ ΔΕΛΤΙΑ ΟΓΑ
ΤΗΛ. 2331028291 ΦΑΞ 2331021788
ΚΙΝ. 6932.274411 - ΟΙΚ. 23310 62283
elenarodo@yahoo.com

Πάρε και εσύ μέρος στον διαγωνισμό της Ε.Σ.Ε «Τοπολατρεία- Μια ιστορία αγάπης για τον τόπο μου»

Αγαπάτε τον τόπο σας και ταυτόχρονα σας αρέσει η τέχνη της φωτογραφίας και της γραφής; Η Ένωση Σεναριογράφων Ελλάδος σας δίνει την ευκαιρία να αναδείξετε τον τόπο και τα ταλέντα σας, μέσα από το διαγωνισμό της «Τοπολατρεία. Μια ιστορία αγάπης για τον τόπο μου».

Με τρεις όμορφες και ξεχωριστές φωτογραφίες του τόπου σας (ή της προσωπικότητας ή της ιστορίας που θα επιλέξετε), οι οποίες μπορεί να έχουν τραβηχτεί ακόμη και από το κινητό σας τηλέφωνο και μια ιστορία για ό,τι προβάλλεται από αυτές (1 σελίδα το πολύ), μπορεί να είσθε εκείνος ή εκείνη που θα κληθεί να γράψει το πλήρες σενάριο (επ'αμοιβή) και να σκηνοθετήσει ένα promo (διαφημιστικό 3΄λεπτης διάρκειας) σε παραγωγή της Ένωσης Σεναριογράφων Ελλάδος, με τίτλο ΤΟΠΟΛΑΤΡΕΙΑ ώστε να αναδειχθεί η ιδιαιτερότητα του τόπου και η μεγάλη αγάπη σας για αυτόν. Σε περίπτωση που οι φωτογραφίες δεν είναι σύγχρονες θα πρέπει να αναφέρετε την χρονολογία λήψης των φωτογραφιών

Οι 12 προτάσεις που φτάσουν στον τελικό θα διαγωνισθούν για τα εξής βραβεία:

1ο βραβείο: Με παραγωγό την Ε.Σ.Ε. θα παραχθεί το promo των 3΄(ή περισσοτέρων λεπτών) και θα λάβει 250 ευρώ και μετάλλιο

2ο και 3ο βραβείο: Θα λάβουν από 250 ευρώ και μετάλλιο, έκαστο

Θα δοθούν ακόμη τρεις έπαινοι. Οι έπαινοι δικαιούνται να μετάσχουν σε έναν, οιονδήποτε, επόμενο διαγωνισμό της Ε.Σ.Ε. άνευ καταβολής του αντίστοιχου αντιτίμου κατοχύρωσης. Επιπλέον θα δοθεί ένα βραβείο για κάθε ιδιαίτερη κατηγορία (τρείς τρόποι) θα λάβει 250 ευρώ και μετάλλιο.

Για να δείτε αναλυτικά όλους τους όρους και τις προϋποθέσεις, αλλά και τον τρόπο συμμετοχής επισκεφτείτε τη σελίδα της Ένωσης Σεναριογράφων Ελλάδος www.senariografoi.gr ή ακολουθήστε τον παρακάτω σύνδεσμο https://senariografoi.gr/gr/news/stories/i1506/

Η Ένωση Ξενοδόχων Ημαθίας, για τη συμμετοχή στις "Ημέρες Γαστρονομίας 2022" στο Ηράκλειο

Η Ένωση Ξενοδόχων Ημαθίας δια του προέδρου της κ. Δημητρίου Μάντσιου συμμετείχε στο Ενετικό Λιμάνι του Ηρακλείου, στις "Ημέρες Γαστρονομίας 2022" με την αποστολή της Π.Ε. Ημαθίας ως τιμώμενη περιοχή. Σε ενημερωτικό δελτίο της Ένωσης, γνωστοποιούνται από τον πρόεδρο της Ένωσης κ. Δημήτρη Μάντζιο, τα εξής για την συμμετοχή:

«Την Παρασκευή 23/09/2022 πραγματοποιήθηκε εισήγηση μας στην Ημερίδα "Οργανισμοί Διαχείρισης & Προώθησης Προορισμού (DMMO)" με θέμα " Μια ευκαιρία βιώσιμης τουριστικής ανάπτυξης για τους φορείς και τις επιχειρήσεις της Ημαθίας" Παρουσία της κ. Ελίνας Προύντζου της Γενικής Διεύθυνσης Τουριστικής Πολιτικής του Υπουργείου Τουρισμού όπου αναπτύχτηκε ένας γόνιμος διάλογος για το νομοθετικό πλαίσιο και τις ευκαιρίες ανάδειξης ενός σύγχρονου αειφόρου τουριστικού προορισμού.

Το πρωί του Σάββατου στο Μέγαρο "Ντορέ" έγινε παρουσίαση των δράσεων της Ημαθίας και B2B συναντήσεις των εκπρόσωπων της ένωσης ξενοδόχων, του επιμελητηρίου, της Π.Ε. και των τριών Δήμων της Ημαθίας με καλεσμένους τουριστικούς πράκτορες, στελέχη της δευτεροβάθμιας εκπαίδευσης και του επιμελητηρίου Ηράκλειου. Εκεί η Ένωση των Ξενοδόχων παρουσίασε το μεταπρωινό γεύμα Ημαθία Branch βασισμένο σε εκλεκτές πρώτες ύλες του τόπου.

Το απόγευμα του Σαββάτου πραγματοποιήθηκε master class με την αυθεντική συνταγή του Ρεβανί Βεροίας, την Σαλάτα Αλεξανδρείας, το BIG BBQ με μοσχάρι Βέροιας, και γευστική δοκιμή του Ξινόμαυρου από τον Αμπελώνα της Νάουσας. Στην ίδια εκδήλωση εμφανιστήκαν ο Όμιλος Γενίτσαροι και Μπούλες καθώς και αναβίωση του εθίμου των Μωμόγερων από την Εύξεινο Λέσχη Ποντίων Νάουσας "Βιβλιοθήκη Αργυρούπολης" μαζί με τον Πολιτιστικό Σύλλογο Νέας Νικομήδειας ο Αριστοτέλης όπου την όλη παρουσίαση έκανε ο πρόεδρος της Ένωσης Ξενοδόχων Ημαθίας κ. Δημήτρης Μάντσιος.

Την Κυριακή το πρωί παρασκευάστηκε για τους επισκέπτες του Ηρακλείου το Brunch του Imathia Quality ως είναι μια νέα τάση μεταπρωϊνού γεύματος και στοχεύει άμεσα στην ανάδειξη των τοπικών προϊόντων και συνταγών, σε συνδυασμό με τη δημιουργική φαντασία των επαγγελματιών εστίασης των ξενοδοχειακών μονάδων της Ημαθίας με προζύμένιο σαντουιτσάκι μούστου και γέμιση από αλλαντικά από μοσχάρι Βερμίου μανούρι Π.Ο.Π. φυλλώματα Αλεξανδρείας και πιπεροσαλάτα, πλατσίντα Ναούσης με λιαστή ντομάτα και κατσικίσο τυρί, τάρτα μπάτζιου με ντομάτα Ριζομάτων και τσιπς τοπικού παστουρμά, γκρακλιάνο με γέμιση τυριών Βερμίου και μάντζα Ναούσης,

Το βράδυ στο Εστιατόριο TOUCAN του Μεγάρου ΝΤΟΡΕ παρατέθηκε το Gala Diner του Αντιπεριφεριάρχη Ημαθίας κ. Κωνσταντίνου Καλαϊτζίδη προς τιμή του Υφυπουργού Πολιτισμού και Αθλητισμού, κ. Λευτέρη Αυγενάκη, των ερετών πρώτου και δευτέρου βαθμού αυτοδιοίκησης της Π.Κ.Μ. και του Ηρακλείου, των δημοσιογράφων των εκπρόσωπων φορέων και των μελών της αποστολής μας.

Οι 15 γευστικές μπουκιές ήταν σχεδιασμένες και παρασκευασμένες με υλικά της Ημαθίας με τους σεφ που ακούραστα πρόσφεραν τις υπηρεσίες τους σε όλο το τριήμερο την κ. Πελαγία Μαργαρείτου από τον Εκείμερο, τον κ. Τάσο Ιακωβίδη από το Απ Αλλού, τον κ. Βασίλη Λαφάρα από τις 4 Εποχές και τη βοήθεια της Ημαθιώτισας σεφ κ.Χριστίνα Μάλιου από Χαρούπι κ Ελιά, στο Μελιδόνι του Ρεθύμνου, με την αρωγή από το Σύλλογο Ζαχαροπλαστών και των Καταστηματαρχών Ζαχαροπλαστών Βέροιας τον κ. Τάσο Παγούρα από το Ζαχαροπλαστείο Παγούρας και τον κ. Πέτρο Κουτόβα, από το LIDO, με τη συνεργασία του Γαστρονόμου και Καθηγητού κ. Γιώργου Παλισίδη σε όλα τα στάδια των παρασκευαστικών διαδικασιών.

Η Ένωση Ξενοδόχων Ημαθίας ευχαριστεί τον Αντιπεριφεριάρχη Ημαθίας κ. Κωνσταντίνο Καλαϊτζίδη και όλη την Οργανωτική Ομάδα της εξωστρεφής δράσης "Imathia Quality" και την άριστη συνεργασία για την προβολή και προώθηση του πολιτισμού, των τοπικών προϊόντων και υπηρεσιών μας».

ΕΥΧΑΡΙΣΤΗΡΙΑ ΦΙΛΟΠΤΩΧΟΥ

Το Διοικητικό Συμβούλιο και οι τρόφιμοι της Φιλοπτώχου Αδελφότητος Κυριών Βέροιας, ευχαριστούν για την ευγενική τους προσφορά:

1) Την κ. Χουβαρδά Τριανταφυλλιά και τα παιδιά της για τη δωρεά των 500 ΕΥΡΩ, στη μνήμη του συζύγου και πατέρα τους Ευάγγελου Χουβαρδά, με τη συμπλήρωση τριών μηνών από το θάνατό του.

2) Ανώνυμη οικογένεια για τη δωρεά των 100 ΕΥΡΩ, για ένα γεύμα, στη μνήμη των γονέων τους Κλείτου – Δημητρίου και Χρυσούλας, Τρύφωνος και Ευθαλίας.

3) Ανώνυμη κυρία για τη δωρεά των 50 ΕΥΡΩ, στη μνήμη των γονέων και αδελφών.

4) Ανώνυμη κυρία για τη δωρεά των 20 ΕΥΡΩ, στη μνήμη του αδελφού της.

5) Ανώνυμη οικογένεια, για την ευγενική προσφορά ενός πλήρους γεύματος, στη μνήμη του συζύγου και πατέρα τους, με τη συμπλήρωση δύο ετών από το θάνατό του.

6) Ανώνυμη κυρία για την προσφορά μεγάλης ποσότητας τροφίμων, για τις ανάγκες του συσσιτίου.

7) Τους κ.κ Παπαγιάννη Βασιλική και Νικόλαο, για τα δέκα λίτρα λάδι.

8) Τον κ. Αντώνη για τα 150 αυγά.

9) Τον κ. Παναγιώτη για τα 120 ψωμιά στη μνήμη της μητέρας του.

10) Ανώνυμο κύριο για ένα τσουβάλι πατάτες, ένα τσουβάλι κρεμμύδια, λεμόνια, λαχανικά.

Πρόσκληση

Η πρόεδρος και τα μέλη του Δ.Σ. των «Φίλων Καρναβαλιού Νάουσας» σας προσκαλούν στην τελετή έναρξης, που θα πραγματοποιηθεί την **Κυριακή 2 Οκτωβρίου 2022 στις 10.30 π.μ**. στον Πολυχώρο Πολιτισμού «Χρήστος Λαναράς», αίθουσα ΕΡΙΑ. Η πρώτη διοργάνωση του «Παιχνιδιού Πόλης» είναι αφιερωμένη στο μεγάλο ευεργέτη της Νάουσας Χρήστο Λαναρά και έχει τίτλο «Απόδραση στη Δράση». Η παρουσία σας είναι τιμή για εμάς.

Για το Δ.Σ.
Βαγγελιώ Καράμπελα
Πρόεδρος

ΑΝΑΓΚΑΣΤΙΚΟΣ ΣΥΝΕΤΑΙΡΙΣΜΟΣ
ΔΙΑΧΕΙΡΙΣΗΣ ΣΥΝΙΔΙΟΚΤΗΤΟΥ
ΕΞ ΑΔΙΑΙΡΕΤΟΥ ΔΑΣΟΥΣ ΡΙΖΩΜΑΤΩΝ
Πληροφορίες
Τηλ. 23310 96201
Αριθ. Πρωτ. 83

ΔΙΑΚΗΡΥΞΗ ΠΩΛΗΣΗΣ ΚΑΥΣΟΞΥΛΑ ΟΞΥΑΣ

Ο Πρόεδρος του Δασικού Συνεταιρισμού Ριζωμάτων Ημαθίας διακηρύττει ότι:

Την Τετάρτη 5 του μηνός Οκτωβρίου 2022 και ώρα 11-12 π.μ. στο Γραφείο του Συν/σμού διενεργεί φανερή Πλειοδοτική Τελειωτική Δημοπρασία για την πώληση ξυλείας καυσόξυλα Οξυάς του ΔΤ 14 α.

Τα προς πώληση δασικά προϊόντα είναι 400 χωρικά ξυλεία καυσόξυλα οξιάς περίπου.

Εγγύηση συμμετοχής ορίζεται το ποσό των 5.000 ευρώ μετρητά.

Ο Πρόεδρος
Βαϊνάς Θεοφάνης

ΧΟΡΕΥΤΙΚΟΣ ΟΜΙΛΟΣ ΒΕΡΟΙΑΣ

ΕΝΑΡΞΗ ΜΑΘΗΜΑΤΩΝ
ΧΟΡΕΥΤΙΚΟΥ ΟΜΙΛΟΥ ΒΕΡΟΙΑΣ

Ανακοινώνεται ότι ο **Χορευτικός Όμιλος Βέροιας** αρχίζει τα μαθήματα παραδοσιακών χορών από όλη την Ελλάδα από την **Δευτέρα, 03 Οκτωβρίου 2022**.

Χοροδιδάσκαλος θα είναι ο έμπειρος **Τσιαμήτρος Γιάννης**, ο οποίος προσφέρει τις υπηρεσίες του **ΔΩΡΕΑΝ**!

Εγγραφές θα γίνονται στο **8ο Δημοτικό Σχολείο Βέροιας**, **Προμηθέας, 1ος όροφος**, κατά την διάρκεια των μαθημάτων με το εξής πρόγραμμα:

Κάθε **Δευτέρα & Τετάρτη**, ώρα: 7-9 μμ

Πληροφορίες: τηλ. **6946461136**.

Από τον **Όμιλο**

ΜΟΝΑΔΑ ΑΙΜΟΚΑΘΑΡΣΗΣ ΕΥΑΓΓΕΛΙΣΜΟΣ

Με τα σύγχρονα μηχανήματα και την άρτια επιστημονική ομάδα, επιτυγχάνεται βελτίωση μέχρι και απένταξη ασθενών από την αιμοκάθαρση

-Τι λέει στον ΑΚΟΥ 99.6 η ειδική νεφρολόγος Έλενα Ιντζεβίδου

Μια ύπουλη ασθένεια είναι η νεφρική ανεπάρκεια καθώς στα τέσσερα πρώτα της στάδια, ο ασθενής μπορεί να μην παρουσιάζει κανένα σύμπτωμα. Όταν όμως στο 5ο στάδιο παρουσιαστούν τα συμπτώματα, ο ασθενής δεν μπορεί πλέον να κάνει κάτι και θα πρέπει να ενταχθεί στην αιμοκάθαρση. Και κάπου εκεί αρχίζει μια νέα περιπέτεια ζωής, για την οποία μίλησε η **ειδική νεφρολόγος Έλενα Ιντζεβίδου,** συνεργάτης της Μονάδας Χρόνιας Αιμοκάθαρσης ΕΥΑΓΓΕΛΙΣΜΟΣ στη Βέροια, στην εκπομπή **«πρωινές σημειώσεις» του ΑΚΟΥ 99,6** με τη Σοφία Γκαγκούση.

Κι ακριβώς επειδή δεν δίνει ηχηρά προειδοποιητικά σημάδια, θα πρέπει κάθε ασθενής που πάσχει από νοσήματα όπως η υπέρταση ή ο διαβήτης και έχει μια ηλικία, να κάνει κάποιες εξετάσεις (αιματολογικές και ούρων) και εκεί θα διαπιστωθεί εάν παρουσιάζει κάποιο πρόβλημα ώστε να παραπεμφθεί στον νεφρολόγο, επεσήμανε η γιατρός.

« Η διάγνωση της νεφρικής ανεπάρκειας γίνεται στο τελικό στάδιο κι εκεί είμαστε στη δυσάρεστη θέση να πούμε στους ασθενείς ότι δεν μπορεί να γίνει κάτι, παρά μόνο να ενταχθεί στην αιμοκάθαρση. Και δυστυχώς ένα μεγάλο ποσοστό ασθενών οδηγούνται στη λύση αυτή. Στην Μονάδα μας εξυπηρετούμε περισσότερους από 70 ασθενείς που υποβάλλονται σε συνεδρίες αιμοκάθαρσης τρεις φορές την εβδομάδα. Η Μονάδα διαθέτει πολύ σύγχρονα μηχανήματα, τελευταίας τεχνολογίας και σίγουρα αυτό συμβάλλει καθοριστικά ως προς την ποιότητα ζωής του ασθενή στην αιμοκάθαρση και ως προς το προσδόκιμο επιβίωσής του», τονίζει.

Ωστόσο υπάρχουν και περιπτώσεις που ένας νεφροπαθής βελτιώνεται και βγαίνει από τη διαδικασία της αιμοκάθαρσης.

«Πραγματικά, το τελευταίο έτος, στην μονάδα Ευαγγελισμός, οι γιατροί είμαστε στην ευχάριστη θέση να ανακοινώσουμε την απένταξη τεσσάρων ασθενών από την αιμοκάθαρση. Πρόκειται για ασθενείς με χρόνια νεφρική νόσο οι οποίοι παρουσίασαν κάποια αιφνίδια επιδείνωση στην νεφρική λειτουργία και χρειάστηκε να ξεκινήσουν αιμοκάθαρση. Σταδιακά όμως, με τα σύγχρονα μηχανήματα που διαθέτει η μονάδα, αλλά και με τη στενή ιατρική παρακολούθηση από την άρτια επιστημονική ομάδα, διαπιστώθηκε βελτίωση στη λειτουργία αυτών των ασθενών κι έτσι **μειώθηκε η συχνότητα των συνεδριών αιμοκάθαρσης αλλά και η διάρκειά τους,** ώστε να δοθεί πραγματικά η ευκαιρία στους ασθενείς αυτούς να απενταχθούν. Σίγουρα θα συνεχίσουμε να τους παρακολουθούμε και κάποιοι από αυτούς ενδεχομένως να χρειαστούν στο μέλλον αιμοκάθαρση, όμως μέχρι τότε θα συνεχίσουν να έχουν μία φυσιολογική ζωή, λαμβάνοντας τη φαρμακευτική τους αγωγή και ακολουθώντας τις οδηγίες του νεφρολόγου τους».

Εννοείται ότι σε όλα αυτά συμβάλλει θετικά ο τρόπος ζωής, η κατάλληλη διατροφή του ασθενούς, η τήρηση των ιατρικών οδηγιών και η συνεπής λήψη των φαρμάκων του, ενώ ιδιαίτερη προσοχή χρειάζεται όταν υπάρχουν νοσήματα, όπως η υπέρταση και ο διαβήτης, δύο μάστιγες της εποχής μας.Στις περιπτώσεις αυτές, σύμφωνα με την γιατρό, επιβάλλεται η αυστηρή ρύθμισή τους.

Κλείνοντας η κα Ιντζεβίδου, αναφέρθηκε στην **παράλληλη σημαντική υποστήριξη του χειρουργικού τμήματος της Κλινικής «Ευαγγελισμός»** που μπορεί να εξυπηρετήσει πάρα πολύ στην προετοιμασία ένταξης των χρόνιων ασθενών στην αιμοκάθαρση, με την διενέργεια αγγειοχειρουργικών επεμβάσεων, στην τοποθέτηση κεντρικών φλεβικών καθετήρων, χωρίς να χρειαστεί πλέον οι ασθενείς να μετακινούνται εκτός νόμου και κυρίως στη Θεσσαλονίκη, αλλά και σε κάθε έκτακτο περιστατικό, στη διάρκεια μιας αιμοκάθαρσης.

«Οι ασθενείς μας πλέον, πιστεύω ότι δεν ταλαιπωρούνται καθόλου και διενεργούνται όλα με τον καλύτερο τρόπο», σημείωσε η κα Ιντζεβίδου.

Ολόκληρη η συνέντευξη στο laosnews.gr και στο fb

Εκλογοαπολογιστική συνέλευση του Συλλόγου Κρητικών Ν. Ημαθίας

Το διοικητικό συμβούλιο του συλλόγου Κρητικών Ν. Ημαθίας καλεί σε εκλογοαπολογιστική συνέλευση τα μέλη και τους φίλους του συλλόγου την Κυριακή 2/10/2022 και ώρα 11.00 στα γραφεία του συλλόγου Σοφοκλεόυς 7 - Προμηθέας.

Θέματα Γενικής εκλογοαπολογιστικής συνέλευσης:

1)Εκλογή Εφορευτικής Επιτροπής

2) Απολογισμός πεπραγμένων Δ.Σ. 2018-2022

3) Οικονομικός απολογισμός

4) Αρχαιρεσίες

Δικαίωμα ψήφου και υποψηφιότητας έχουν τα οικονομικά τακτοποιημένα μέλη και φίλοι και όσοι τακτοποιηθούν εκείνη τη μέρα

Υποψηφιότητες και πληροφορίες: 6944450764

Η παρουσία και οι προτάσεις όλων θεωρούνται πολύτιμες για το Σύλλογό μας.

Εκ του ΔΣ

Μέλλων Γάμος

Γνωστοποιείται σύμφωνα με το άρθρο 1369 του Αστικού Κώδικα ότι:

Ο **ΘΕΟΔΟΥΛΙΔΗΣ ΧΡΗΣΤΟΣ** του Στυλιανού και της Στυλιανής το γένος Γιαννακάκη, που γεννήθηκε στη Βέροια Ημαθίας και κατοικεί στο Ααραου Ελβετίας και η **ΤΑΛΑΡ ΓΙΑΖΙΤΖΙΑΝ** του Χαικ και της Αζαντουχή το γένος Δανιελιάν, που γεννήθηκε στο Χολαργό Αττικής και κατοικεί στο Ααραου Ελβετίας, πρόκειται να παντρευτούν με θρησκευτικό γάμο που θα γίνει στον Ιερό Ναό Παναγίας Φανερωμένης στη Βουλιαγμένη Αττικής.

ΕΡΓΑΣΤΗΡΙΟ ΦΥΣΙΚΟΘΕΡΑΠΕΙΑΣ
Κωστοπούλου Μαρία
Πτυχιούχος Φυσικοθεραπεύτρια ,Pt
Κέννεντυ 17 Μελίκη Τηλ. 6978008909
- Θεραπείες κατ΄οίκον
- Αποκατάσταση μυοσκελετικών κακώσεων
- Αποκατάσταση νευρολογικών παθήσεων
- Μυοχαλαρωτικό μασάζ
- Μασάζ κυτταρίτιδας
- Πρωτοποριακή θεραπευτική προσέγγιση Ergontechnique

ΣΧΟΛΗ ΟΔΗΓΩΝ
ΠΟΡΕΙΑ
ΓΙΩΡΓΟΣ ΙΑΚΩΒΙΔΗΣ
ΔΙΠΛΩΜΑΤΑ - ΑΝΑΘΕΩΡΗΣΕΙΣ - ΜΕΤΑΒΙΒΑΣΕΙΣ
ΕΠΕΚΤΑΣΕΙΣ - Π.Ε.Ι. - ΔΙΚΥΚΛΑ
Τηλ. 23310 70.640 6936 888.655, 6981 038.285
www.poreia-iakovidis.gr, info@poreia-iakovidis.gr
ΕΛ. ΒΕΝΙΖΕΛΟΥ 57 (Πλατεία Κόρακα) ΒΕΡΟΙΑ

ΙΔΙΩΤΙΚΟ ΓΡΑΦΕΙΟ ΔΗΜΟΣΙΑΣ ΥΓΕΙΑΣ
ΑΠΟΛΥΜΑΝΣΗ ΗΜΑΘΙΑΣ
ΑΠΟΛΥΜΑΝΣΕΙΣ
(Συμπεριλαμβανομένου και του κορωνοϊού COVID-19)
ΧΩΡΩΝ – ΙΔΡΥΜΑΤΩΝ – ΣΧΟΛΕΙΩΝ
ΟΧΗΜΑΤΩΝ – ΥΠΗΡΕΣΙΩΝ κ.λ.π.
Πιστοποίηση Εφαρμογών με ISO 9001/2015
ΕΝΤΟΜΟΚΤΟΝΙΕΣ - ΜΥΟΚΤΟΝΙΕΣ
Υπεύθυνοι εφαρμογών:
Ιωακειμίδης Βασίλειος – Υγιεινολόγος
Ιωακειμίδης Θεμιστοκλής - Γεωπόνος
ΑΡ. ΑΔΕΙΑΣ ΥΠ. ΓΕΩΡΓΙΑΣ: 124922/31-12-2008
Π. ΤΣΑΛΔΑΡΗ 2 (Πλ. Αγ. Αντωνίου) ΒΕΡΟΙΑ
ΤΗΛ. - FAX: 23310 66501 - ΚΙΝΗΤΟ: 6944995049
email: apolimansi_imathias@yahoo.gr

«Κόρη της Βέροιας»: Μια ιστορία 113 ετών για ένα άγαλμα ίσως και 2.500 χρόνων

Του Χρήστου Μπλατσιώτη

Με αφορμή το δημοσίευμα του «Λαού» της Τρίτης 27 Σεπτεμβρίου, στη στήλη «τα λαϊκά μας» και το σχόλιο για την «Κόρη της Βέροιας» με τον ευφάνταστο τίτλο «Δεσποινίς ετών 39…», το οποίο αναφέρεται στα χρόνια που το αντίγραφο του αγάλματος είναι τοποθετημένο στο πάρκο της Ελιάς, προχώρησα σε ένα ρεπορτάζ με στοιχεία για την ιστορία του πρωτότυπου αγάλματος και στη διαδρομή του, από τη Βέροια όπου βρέθηκε το 1909 μέχρι το Μόναχο όπου βρίσκεται σήμερα.

Το πρωτότυπο άγαλμα της «Κόρης της Βέροιας» είναι ορειχάλκινο (μπρούντζινο) μικρό άγαλμα ύψους μόλις 25 εκατοστών που απεικονίζει μια γυμνή νεαρή γυναίκα. Στην αρχική μορφή του, το άγαλμα πρέπει να ήταν γυαλισμένο σε χρυσή απόχρωση ενώ βρέθηκε χωρίς τα χέρια που σύμφωνα με ειδικούς είχαν κατασκευαστεί ξεχωριστά, με το αριστερό να στηρίζεται σε κολώνα και το δεξί να κρατά καθρέπτη, ενώ έχει και υποδοχή για να στηρίζεται σε μεγάλη βάση. Οι αρχαιολόγοι εκτιμούν επίσης ότι είχε ασημένια μάτια και ασημένιες λεπτομέρειες στο κάλυμμά που έχεις το κεφάλι. Δεν υπάρχουν στοιχεία, ούτε για τον γλύπτη, ούτε για τον τόπο της προέλευσής του, ούτε για τον σκοπό της κατασκευής του.

Το άγαλμα «εμφανίστηκε» για πρώτη φορά το έτος 1909 ως έκθεμα του Αρχαιολογικού Μουσείου του Μονάχου, γνωστού ως «Γλυπτοθήκη Μονάχου» (Glyptothek - München), του παλαιότερου μουσείου της πόλης όπου φυλάσσονται συλλογές με ελληνικές και ρωμαϊκές αρχαιότητες. Παρουσιάστηκε από το μουσείο με τον τίτλο «Mädchen von Beröa» («Κόρη της Βέροιας») κι έκτοτε καθιερώθηκε με αυτή την ονομασία. Σήμερα αποτελεί ένα από τα προβεβλημένα εκθέματα του Μουσείου, είναι κύριο θέμα μουσειακών καταλόγων και συναφών εκδόσεων καθώς και βασικό θέμα «σπουδής» σεμιναρίων, εκθέσεων και άλλων εκδηλώσεων ενώ αντίγραφό του (σε πραγματική διάσταση) πωλείται από το τμήμα αναμνηστικών του Μουσείου, έναντι 220 ευρώ.

ΣΤΟ ΜΟΝΑΧΟ ΜΕΣΩ… ΑΡΧΑΙΟΚΑΠΗΛΕΙΑΣ

Η γερμανική αρχαιολογική αποστολή στην Ελλάδα, που επισήμως είναι παρούσα στη χώρα από το έτος 1874, δεν είχε ανασκαφικό έργο στην περιοχή της Ημαθίας και θεωρείται ότι η «Κόρη της Βέροιας» έφθασε στο μουσείο του Μονάχου μέσω μιας οδού αρχαιοκαπηλίας. Δεν αποκλείεται το άγαλμα να βρέθηκε στη Βέροια ίσως και χρόνια πριν «μετακινηθεί» στο Μόναχο ή ακόμη να βρέθηκε σε άλλη περιοχή πριν καταλήξει στη Βέροια. Σε κάθε περίπτωση, λόγω της επωνυμίας που έλαβε από τους Γερμανούς ως «Mädchen von Beröa» καθιερώθηκε να θεωρείται ότι έχει προέλευση τη Βέροια κι έτσι παραμένει.

Αναφερόμαστε σε μια εποχή που η Βέροια όπως και όλη η ευρύτερη περιοχή εξακολουθούν να ανήκουν στα εδάφη της Οθωμανικής Αυτοκρατορίας και είναι μια εποχή (μεταξύ του 19ου και αρχές του 20ου αιώνα) όπου η «μετακίνηση» αρχαιοτήτων εκτός Ελλάδος βρίσκονταν στο αποκορύφωμά της, είτε με τη σύμφωνη γνώμη της Αυτοκρατορίας είτε μέσω της λεηλασίας των αρχαιοκαπήλων. Εκείνη την περίοδο «μετακινήθηκαν» στο Παρίσι, η Νίκη της Σαμοθράκης και η Αφροδίτη της Μήλου, τότε «μετακινήθηκε» στο Βερολίνο και ο Βωμός της Περγάμου, τότε «μετακινήθηκαν» στο Μόναχο ο Κούρος της Τενέας, η Αφροδίτη της Κνίδου και άλλες αρχαιότητες, τότε «μετακινήθηκε» στο Βερολίνο από τον Σλήμαν, ο «θησαυρός της Τροίας» και άλλα πολλά. Κάπως έτσι φαίνεται ότι «μετακινήθηκε» στο Μόναχο και το άγαλμα από τη Βέροια.

ΙΣΩΣ ΚΑΙ ΑΓΑΛΜΑ ΤΟΥ 5ου π.Χ. ΑΙΩΝΑ, ΙΣΩΣ ΚΑΙ Η «ΑΦΡΟΔΙΤΗ» ΤΗΣ ΒΕΡΟΙΑΣ

Η «Κόρη της Βέροιας» χρονολογείται, κατά μία άποψη, στον 5ο αιώνα π.Χ. δηλαδή στην εποχή που στο Μακεδονικό θρόνο βρίσκονταν ο Αρχέλαος Α', γνωστός για το ενδιαφέρον του προς την τέχνη και οικοδεσπότης διάσημων καλλιτεχνών της εποχής στο παλάτι της Πέλλας, με αντίστοιχη επιρροή και στην καλλιτεχνική δημιουργία γειτονικών πόλεων όπως η Βέροια. Άλλη άποψη ειδικών χρονολογεί το άγαλμα, σε κάπως νεότερη εποχή, στους Ελληνιστικούς χρόνους και στην εποχή της Δυναστείας των Αντιγονιδών, τότε που η Βέροια, ο τόπος της καταγωγής τους, είχε επίσης μια εξέχουσα καλλιτεχνική παρουσία.

Η άποψη ότι το άγαλμα μπορεί να είναι δημιούργημα του Πολύκλειτου, κορυφαίου γλύπτη του 5ου π.Χ. αιώνα ή μεταγενέστερων εκπροσώπων της ίδιας σχολής, δεν βρίσκει πολλούς υποστηρικτές, όμως οι περισσότεροι ειδικοί συμφωνούν με την άποψη ότι η «Κόρη της Βέροιας» με τον τρόπο που στέκεται γυμνή αμέσως μετά την έξοδο από το λουτρό της, με σκυμμένο το κεφάλι αλλά εμφανώς φιλάρεσκα, θυμίζει τη θεά Αφροδίτη. Είναι μάλιστα σπουδαία η περιγραφή της «Κόρης της Βέροιας» από ειδικούς της αρχαιοελληνικής τέχνης που αναλύοντας τον τρόπο που στέκεται υποστηρίζουν ότι μιμείται ακριβώς, γνωστά μοτίβα της θεάς του έρωτα και παρουσιάζεται με όλη της τη νεανική ομορφιά της, βγαίνοντας από το μπάνιο με τρόπο που αφηγηματικά νομιμοποιεί το γυμνό της. Κι αυτός είναι ο λόγος που ορισμένοι περιέγραψαν το άγαλμα και ως «Beroia Aphrodite Figur Statue» (Αφροδίτη της Βέροιας).

Στη γερμανική ιστοσελίδα «Bavarikon» όπου περιλαμβάνονται καταγραφές του πολιτισμικού πλούτου και των μνημείων που προέρχονται ή φιλοξενούνται από τη Βαυαρία βρίσκεται και η παρακάτω χαρακτηριστική περιγραφή για την «Κόρη της Βέροιας»:

«Η Κόρη της Βέροιας: Το αγαλματίδιο είναι ένα μπρούτζινο αριστούργημα της ελληνιστικής τέχνης που χρονολογείται γύρω στο 100 π.Χ. και βρέθηκε στην πόλη Βέροια, στην βόρεια ελληνική περιφέρεια της Μακεδονίας. Το λιγότερο διαβρωμένο πίσω μέρος του αγάλματος αποκαλύπτει την εξαιρετική του ποιότητα. Τα μάτια και οι λεπτομέρειες του καλύμματος που καλύπτει τα μαλλιά της κόρης ήταν ένθετα από ασήμι και έτσι έρχονταν σε αντίθεση με την γυαλιστερή χρυσο-μπρούτζινη επιφάνεια του αγάλματος. Παρουσιάζεται ως μια νεαρή γυναίκα που μόλις βγήκε από το μπάνιο. Δεν έχει ντυθεί ακόμα. Τα μαλλιά της είναι κρυμμένα κάτω από ένα κάλυμμά. Πιστεύεται (από τους αρχαιολόγους) πως αρχικά στήριζε το χαμένο αριστερό της χέρι σε μια κολόνα και κοίταζε τον εαυτό της σε έναν καθρέφτη που κρατούσε στο δεξί της χέρι. Ο δε κορμός του αγαλματιδίου μοιάζει με σύγχρονη σπουδή γλυπτικής στο «γυμνό» ενώ ως έργο της αρχαιότητας μοιάζει να απεικονίζει την ίδια την Αφροδίτη, τη θεά της ομορφιάς. Σε ένα γλυπτό προς το οποίο, ο θεατής της εποχής δεν θα έριχνε το βλέμμα του με πόθο ή ηδονή αλλά με τη λατρεία της παντοδύναμης δύναμης της αγάπης»

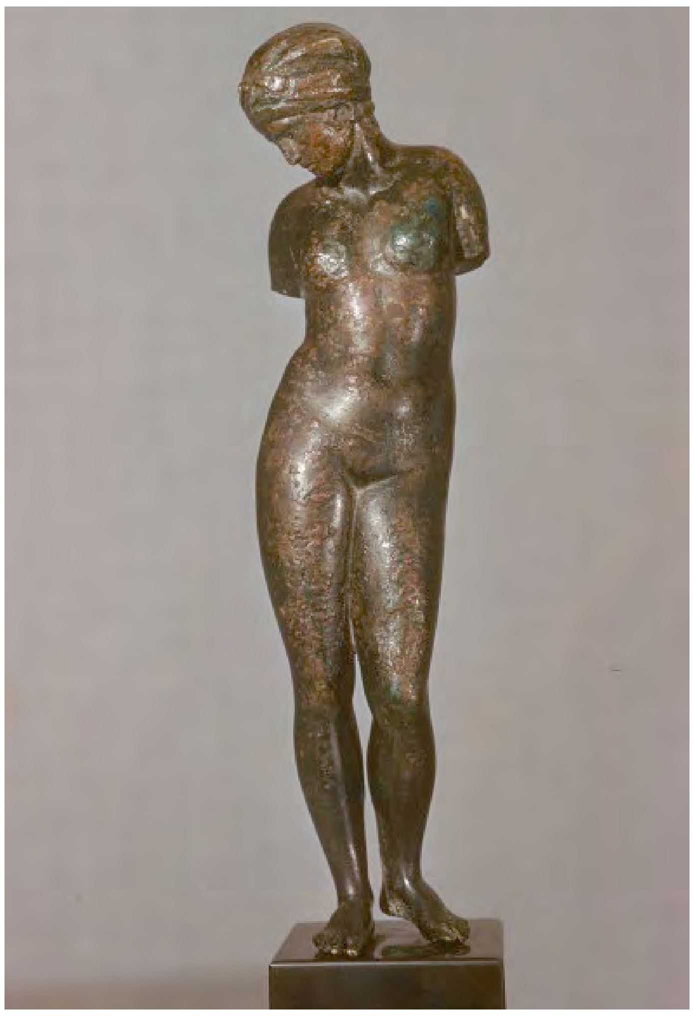

Η «Κόρη της Βέροιας» (πρωτότυπο) στο Μουσείο του Μονάχου

Κατάλογοι και «σπουδές» για την «Κόρη της Βέροιας» στον χώρο όπου βρίσκεται στη Γλυπτοθήκη του Μονάχου

Ο Τ.Ο.Β. ΧΡΗΜΑΤΟΔΟΤΗΣΕ ΤΟ ΑΝΤΙΓΡΑΦΟ ΚΑΙ Ο ΘΩΜΑΣ ΒΑΦΕΙΔΗΣ ΤΟΥ ΕΔΩΣΕ ΠΝΟΗ

Υπάρχει ένα πλήθος ελληνικών και ξένων βιβλιογραφικών αναφορών γύρω από την «Κόρη της Βέροιας», ως παρουσιάσεις για τα εκθέματα της Γλυπτοθήκης του Μονάχου, ως περιγραφές του γλυπτού και ως απόψεις περί της προέλευσής και του δημιουργού του. Είναι εκδόσεις που χρονολογούνται από τις αρχές του 20ου αιώνα (ενδεικτικά, W. H. Schuchhard, 'Das badente Màdchen', Die Antike 12, Berlin 1936 και Ch. Picard, Manuel d' archéologie grecque II, Paris 1939) ενώ ανάμεσα στην ελληνική βιβλιογραφία ξεχωρίζει και η λεπτομερής περιγραφή της «Κόρης» που κάνει ο Βεροιώτης ιστορικός Γιώργος Χιονίδης, στο μνημειώδες έργο του «Ιστορία της Βέροιας, 1ος τόμος» (Βέροια, 1960). Χρονολογικά είχε προηγηθεί η παρουσίαση του αγάλματος από τον σπουδαίο αρχαιολόγο Γιώργο Μπακαλάκη, με τίτλο «Η Κόρη της Βέροιας» που δημοσιεύθηκε στο «Μακεδονικό Ημερολόγιο» του 1953 ενώ πιο σύγχρονες αρχαιολογικές αναφορές για το ίδιο άγαλμα περιλαμβάνονται και σε μελέτες που έχει δημοσιεύσει η αρχαιολόγος- ιστορικός Αργυρώ Τατάκη για τη Βέροια και τις αρχαιότητές της, καθώς και άλλοι ερευνητές.

ΣΕ ΜΕΓΕΘΥΜΕΝΟ ΑΝΤΙΓΡΑΦΟ

Η «Κόρη της Βεροίας» θά κοσμήσει τήν πόλη μας

Φιλοτεχνήθηκε άπό τόν Θ. Βαφείδη ύστερα άπό παραγγελία τοῦ Τουριστικοῦ Ομίλου Βεροίας

Ένα θαυμάσιο μπρούντζινο άγαλμα, έργο τοῦ Βεροιώτη Καλλιτέχνη Θωμά Βαφείδη, θά κοσμήσει σύντομα τή Βέροια καί συγκεκριμένα τήν περιοχή τής Ελιάς, όπου πρόκειται νά τοποθετηθεί.

Τό άγαλμα φιλοτεχνήθηκε μέ παραγγελία καί δαπάνες τοῦ Τουριστικοῦ Ομίλου Βεροίας, είναι δέ άντίγραφο σέ μεγέθυνση τής «Κόρης της Βεροίας», ένός άριστουργήματος τής άρχαίας Ελληνικής Τέχνης, πού βρίσκεται καί κατέχει έξέχουσα θέση στό Μουσείο Αρχαίας Τέχνης τοῦ Μονάχου.

Τό πρωτότυπο άγαλμα είναι άπό μπρούντζο καί έχει ύψος 25 έκατοστά τοῦ μέτρου. Βρέθηκε δέ στά χώματα τής Βεροίας, άρκετά καλά διατηρημένο, στίς άρχές τοῦ αίώνα μας, γιά νά πουληθεί άπό άρχαιοκαπήλους στό Μόναχο τό έτος 1909.

Τό άγαλματίδιο, πού άναπαριστά ένα μικρό γυμνό κορίτσι, θεωρήθηκε σάν έργο τής Σχολής τοῦ Πολυκλείτου, πού προσεγγίζει τήν τελειότητα τής Αφροδίτης τοῦ μεγάλου αύτοῦ καλλιτέχνη.

Ακόμα ύπάρχει ή έκδοχή ότι μπορεί νά είναι δημιούργημα τών διαδόχων τοῦ Πολυκλείτου.

Εκείνο πάντως πού είναι άπό όλους τούς ειδικούς παραδεκτό, είναι πώς τό άγαλματίδιο που βρέθηκε κάποτε στήν πόλη μας είναι έργο μεγάλου γλύπτη τής κλασσικής έποχής. Θαυμάζεται δέ ίδιαίτερα άπό τούς έπισκέπτες τοῦ Μουσείου τοῦ Μονάχου.

Ο Τουριστικός Ομιλος Βεροίας μέ αίτηση του πρός τον Δημο Βεροίας, ζήτησε νά έγκρίνει τήν τοποθέτηση τοῦ άγάλματος στό κέντρο τοῦ μεγάλου συντριβανιοῦ τοῦ πάρκου τής Ελιάς, έπάνω σέ ειδικό βάθρο φιλοτεχνημένο καί αύτό άπό τόν κ. Βαφείδη.

Η αίτηση τοῦ Τ.Ο.Β. θά άπασχολήσει τό Δημοτ. Συμβούλιο, σέ προσεχή συνεδρίαση του.

Τό πρόπλασμα τοῦ άντιγράφου τής «Κόρης τής Βεροίας», σέ μεγέθυνση, πού φιλοτέχνησε ό σπουδαίος καλλιτέχνης Θ. Βαφείδης ύστερα άπό παραγγελία τοῦ Τουριστικοῦ Ομίλου Βεροίας καί πού όλοκληρωμένο σέ μπρούντζινο άγαλμα πρόκειται νά κοσμήσει τήν πόλη μας.

Η απόφαση του ΤΟΒ να δημιουργηθεί αντίγραφο της «Κόρης της Βέροιας» σε δημοσίευμα της εποχής (εφημ. ΒΕΡΟΙΑ 07.08.1981)

Πέρα όμως από τις επιστημονικές, αρχαιολογικές και ιστορικές αναφορές στην «Κόρη της Βέροιας», το Καλοκαίρι του 1981, ο Τουριστικός Όμιλος Βέροιας αποφάσισε να δώσει μια διαφορετική διάσταση σε σχέση με την ύπαρξη του αγάλματος. Η τότε διοίκηση του Ομίλου, που είχε αναλάβει καθήκοντα από τις αρχές του ίδιου έτους, με πρόεδρο τον συνθέτη και δημοσιογράφο Γιώργο Καλογήρου, είχε την ιδέα να χρηματοδοτήσει την κατασκευή ενός αντιγράφου του αγάλματος (κι αυτό μπρούτζινο), με σκοπό να τοποθετηθεί στο κέντρο του σιντριβανιού που υπήρχε στην πλατεία Ελιάς ώστε να έχει την προβολή που του αξίζει και στην πόλη της καταγωγής του. Η πρόταση αυτή, αφού τεκμηριώθηκε πλήρως, τέθηκε προς έγκριση από το δημοτικό συμβούλιο Βέροιας, το οποίο αμέσως «άναψε» το πράσινο φως κι έτσι ξεκίνησε η υλοποίησή της.

Το έργο ανατέθηκε στον σπουδαίο Βεροιώτη καλλιτέχνη, Θωμά Βαφείδη και αφού πρώτα αποτυπώθηκε φωτογραφικά η «Κόρη της Βέροιας» μέσω μιας επίσκεψης στο Μόναχο ειδικά για τον σκοπό αυτό, ξεκίνησε η κατασκευή του αντιγράφου της, σε μεγαλύτερο μέγεθος από το πρωτότυπο και με βάθρο που θα μπορούσε να το στηρίξει και να το αναδείξει.

Ο Θωμάς Βαφείδης, διαχρονικός συνεργάτης του Τουριστικού Ομίλου Βέροιας από την εποχή των «Φεστιβάλ Παραγωγής» ως δημιουργός των εκπληκτικών αρμάτων των παρελάσεών τους, έδωσε την ψυχή του ως καλλιτέχνης και με περίσσευμα ταλέντου σμίλεψε ένα αντίγραφο της «Κόρης της Βέροιας» που μόνο η πνοή του έλλειπε. Με αποτέλεσμα, δύο χρόνια μετά, τον Σεπτέμβριο του 1983, το αντίγραφο της «Κόρης της Βέροιας» να βρίσκει τη θέση του, στο κέντρο του σιντριβανιού της πλατείας Ελιάς και να αποτελεί το νέο κόσμημα της πόλης.

Δεσποινίς ετών 39 γίνεται λοιπόν από φέτος η «Κόρη της Βέροιας», τουλάχιστον σε σχέση με τον βίο της, μια στο παλιό σιντριβάνι και μια στα διάφορα γρασίδια του πάρκου της Ελιάς. Διότι εκεί στο Μόναχο, η ξενιτεμένη αδελφή της ξεπέρασε τα 100 χρόνια της, ζωή να΄χει.

Άγγελος Τόλκας: Ο Χαλασμός της Νάουσας στη Βουλή των Ελλήνων

Από τον βουλευτή Ημαθίας του ΣΥΡΙΖΑ Άγγελο Τόλκα γνωστοποιούνται τα εξής:

«Το χώρο του Ελληνικού Κοινοβουλίου, στο Περιστύλιο, κοσμεί από χθες η έκθεση «Η ηρωική πόλη της Νάουσας 1822: Από την επανάσταση στον Χαλασμό».

Η πρωτοβουλία του Άγγελου Τόλκα να προτείνει από το καλοκαίρι την πραγματοποίηση της εν λόγω έκθεσης στον Πρόεδρο της Βουλής κ.Τασούλα, με αφορμή τα 200 χρόνια από τον χαλασμό της πόλης και η συνεργασία με το Δήμο Νάουσας και το Δήμαρχο κ. Καρανικόλα, την Βιβλιοθήκη της Βουλής των Ελλήνων και τον κο Τάκη Μπάιτση για την παραχώρηση των εκθεμάτων του, οδήγησε στο να πραγματοποιηθούν τα εγκαίνια της έκθεσης, παρουσία πολλών Βουλευτών, πρώην Υπουργών, των εν Αθήναις Ναουσαίους και Ναουσαίων πολιτών.

Σε μια σεμνή και συγκινητική τελετή η Νάουσα δέχτηκε την οφειλόμενη τιμή να βρεθεί στο κέντρο των πολιτικών και πολιτειακών θεσμών.

Ο Άγγελος Τόλκας στο χαιρετισμό του ανέφερε τα εξής: «Ο χαλασμός της Νάουσας καθόρισε τον πυρήνα της συλλογικής συνείδησης της πόλης μας και των Ναουσαίων ανδρών και γυναικών. Καθόρισε την πορεία μας, την ιστορία μας, τις αποφάσεις μας. Η συνειδητή απόφαση των Ναουσαίων αγωνιστών, των καθημερινών ανθρώπων, του λαού της Νάουσας να αντιταχθούν στον κατακτητή σε έναν άνισο αγώνα και χωρίς τη βοήθεια που περίμεναν αλλά ποτέ δεν ήρθε, φανερώνει τη δύναμη της συλλογικότητας και της αποφασιστικότητας του απλού λαού, προκειμένου να αλλάξουν και να ανατρέψουν τα δεδομένα».

Τάσος Μπαρτζώκας: Έχουμε προτεραιότητα την κοινωνική συνοχή και τον πολίτη!

Από το πολιτικό Γραφείο του βουλευτή Ημαθίας της ΝΔ, Τάσου Μπαρτζώκα γνωστοποιούνται τα εξής:

«Συνέντευξη παραχώρησε ο Τάσος Μπαρτζώκας στην εκπομπή «ΟΙ ΑΠΕΝΑΝΤΙ», με τον Χρήστο Τσαλικίδη και τον Σταύρο Οραΐλογλου, στο ATLAS TV. Η θεματολογία εστίασε στην επικαιρότητα και στα μέτρα αντιμετώπισης της ενεργειακής κρίσης, τα οποία έχει λάβει το τελευταίο διάστημα η Κυβέρνηση της Νέας Δημοκρατίας.

Παρατίθενται τα κύρια σημεία της τοποθέτησης του Βουλευτή:

- Στην Ελλάδα έχουμε μια φιλελεύθερη, κεντροδεξιά Κυβέρνηση, η οποία έχει ως προτεραιότητα την κοινωνική συνοχή. Εφαρμόζουμε πολιτικές με κοινωνικό πρόσημο, θέτοντας πάντα τον κάθε πολίτη, στο επίκεντρο. Ποτέ, τα τελευταία τρία χρόνια και παρά τα μεγάλα προβλήματα, δεν αφήσαμε κανένα μόνο.

- Στη Νέα Δημοκρατία είμαστε υπερήφανοι που μπορούμε να λέμε ότι έχουμε κάνει, όλα όσα είχαμε εξαγγείλει. Και με την ίδια αυτοπεποίθηση, θα αντιμετωπίσουμε και τη διεθνή, ενεργειακή κρίση. Ήδη ο Πρωθυπουργός εξήγγειλε τα βραχυπρόθεσμα, μεσοπρόθεσμα και μακροπρόθεσμα μέτρα αντιμετώπισης της από το βήμα της 86ης ΔΕΘ, μέτρα ρεαλιστικά, με κοινωνικό αλλά και αναπτυξιακό πρόσημο.

- Έχουμε καταφέρει να ισχυροποιήσουμε την οικονομία μας και με σύνεση και πείσμα, αλλά και πολλή δουλειά, δημιουργήσαμε αυτά τα χρόνια δημοσιονομικό χώρο. Αυτό το πλεόνασμα το αποδίδουμε πίσω στην κοινωνία, προστατεύοντας ιδιαίτερα τους ευάλωτους, ενισχύοντας τις επιχειρήσεις και δίνοντας προοπτική για τους νέους μας.

- Ο πρωτογενής τομέας αντιμετωπίζει διαχρονικά ένα πολύπλοκο μείγμα προβλημάτων, με κυριότερα την έλλειψη εργατικών χεριών, το αυξημένο κόστος παραγωγής και τα ακραία καιρικά φαινόμενα. Επιδιώκουμε να τους στηρίζουμε συνεχώς, να στεκόμαστε δίπλα τους. Σε αυτή την κατεύθυνση, έχουμε λάβει έκτακτα μέτρα επιχορηγήσεων και επιδοτήσεων για τις πρώτες ύλες τους, έχουμε επισπεύσει σημαντικά τον χρόνο καταβολής αποζημιώσεων και συνεχίζουμε να παρεμβαίνουμε για να διορθώσουμε όλες τις χρόνιες παθογένειες.

- Οι δημοσκοπήσεις επιβεβαιώνουν το προβάδισμα της ΝΔ, αποτυπώνοντας την εμπιστοσύνη των πολιτών, τόσο στο πρόσωπο του Κυριάκου Μητσοτάκη ως καταλληλότερου Πρωθυπουργού όσο και στη ΝΔ γενικότερα. Αυτή η συνεχιζόμενη εμπιστοσύνη οφείλεται στην αξιοπιστία μας, στη συνέπεια λόγων και πράξεων μας. Εμείς, σε αντίθεση με το ΣΥΡΙΖΑ και τον Αλέξη Τσίπρα, «δεν χτίζουμε Ανώγεια με τα λόγια μας». Αφήνουμε τα έργα μας να μιλάνε».

Επειγόντως προοδευτικές απαντήσεις για Ελλάδα και Ευρώπη

Του Αντώνη Μαρκούλη*

Η εκλογική νίκη της Ακροδεξιάς στην Ιταλία σηματοδοτεί τον κίνδυνο πολιτικής και κοινωνικής οπισθοδρόμησης για ολόκληρη την Ευρώπη. Η αμηχανία των ευρωπαϊκών θεσμών είναι εμφανής. Ομού και η αφωνία από την ελληνική και ευρωπαϊκή Δεξιά.

Την ίδια στιγμή, το «πλυντήριο» Μητσοτάκη καλά κρατεί. Το πενταμελές Εφετείο Κακουργημάτων απάλλαξε λόγω παραγραφής όλους τους κατηγορούμενους για τη Siemens, το μεγαλύτερο σκάνδαλο πολιτικής διαφθοράς στην Ελλάδα μετά τη Novartis. Από τη Siemens στη Novartis, μια μίζα δρόμος. Ο Χριστοφοράκος μπορεί πλέον να επιστρέψει στην Ελλάδα και να πάει στο πολυτελές εξοχικό του. Τι ντροπή!

Η διάρρηξη της κοινωνικής συνοχής και η ανασφάλεια των λαϊκών στρωμάτων χρειάζονται προοδευτικές απαντήσεις. Η επικείμενη δεύτερη φορά της Αριστεράς και του Αλέξη Τσίπρα οφείλουν να εμπνεύσουν πειστικές πολιτικές επιστροφής στη Δημοκρατία, στη Δικαιοσύνη, στην Κοινωνία των Πολιτών και της Νεολαίας. Για την Ελλάδα και για την Ευρώπη που ονειρευόμαστε. Και θα το πράξουν. Ελάτε μαζί μας για την τελική νίκη.

***Μέλος της Κεντρικής Επιτροπής Ανασυγκρότησης του ΣΥ.ΡΙΖ.Α.-Προοδευτική Συμμαχία**

ΑΘΛΗΤΙΣΜΟΣ ΑΘΛΗΤΙΣΜΟΣ

Δύσκολη πρόκριση της Βέροιας 2-1 στην παράταση

Πλασματικό το σκορ με ήρωα τον τερματοφύλακα των Χανίων

Στο πρώτο επίσημο αγώνα της νέας περιόδου και για την 3η φάση του κυπέλλου Ελλάδας η Βέροια πολύ καλύτερη από τα Χανιά δυσκολεύτηκε να πα΄ρει την πρόκριση και αυτό για δύο κυρίως λόγους.

Τον ήρωα του αγώνα τερματοφύλακα των Χανίων Δημήτρη Κατσιμήτρο και μία κακή διαιτησία με ένα διαιτητή που στέρησε από την Βέροια ένα πέναλτι μάρς και ίσως την κόκκινη καρτα του τερματοφύλακα των Χανίων και έγινε αιτία να δυσκολευτεί η Βέροια να πα΄ρει την πρόκριση που δικαιούταν. Μπορεί να μας χωρίζουν περίπου 15 μέρες για την έναρξη του πρωταθλήματος αλλά οι παίκτες της Βέροιας χρειάζονται και άλλα παιχνίδια για να παρουσιαστούν ακόμη ποιό έτοιμοι για το πρωτάθλημα. Στον αγώνα υπήρχε ένα ξαφνικό μεγάλο πρόβλημα για τον προπονητή της ομάδας κ. Ανυφαντάκη αφού παρότι δηλώθηκε στο φύλλο αγώνα και ήταν στην βασική ενδεκάδα ο Στέλιος Μαραγκός τραυματίστηκε στην προθέρμανση όπως και ο Στίκας και αποκλείστηκαν από την αποστολή, με αποτέλεσμα να υπάρξουν αλλαγές στην άμυνα, που επηρέασαν πολλές φορές το παιχνίδι.

Στο α' ημίχρονο η Βέροια ήταν καλύτερη και προηγήθηκε μάλιστα γρήγορα στο σκορ ενώ στην συνέχεια ε΄χασε πολλές και καλ΄ες ευκαιρίες που δεν έγιναν γκολ εξ αιτίας του πολύ καλού τερματοφύλακα των Χανίων αλλά και οι λάθος τελικές των επιθετικών της Βέροιας

Η ομάδα είχε πολύ καλή δημιουργικότητα με σωστή ανάπτυξη και οι ευκαιρίες που έγιναν ήταν πάρα πολλές και καλές. Όπως στο 29' ο Φασίδης προσπάθησε με ανάποδο ψαλίδι από κοντά να σκοράρει αλλά ο Γκάνσιερ έδιωξε επάνω στην γραμμή εκεί ζητήθηκε και πέναλτι για χέρι του αμυντικού, ενώ στο 35' ο Ορφανίδης μπήκε στην περιοχή, έκανε το πλασέ αλλά ο Μπάτζος έδιωξε κόρνερ. Στο 39' ο Μπουόλι έκλεψε, μπήκε στην περιοχή, έκανε δυο σουτ αλλά και τις δυο φορές ο Κατσιμήτρος απόκρουσε.

Στο 43' η Βέροια άνοιξε στο σκορ. Ο Μπουκουβάλας , έκανε το δυνατό σουτ, ο τερματοφύλακας των Χανίων απόκρουσε και ο Παπαχρήστος από κοντά με πλασέ σημείωσε το 1-0.

Στο β' ημίχρονο , τα Χανιά ισοφάρισαν από αδράνεια της άμυνας Στο 51' ο Μαρτσάκης έδωσε ασίστ στον Λεμονή και ο τελευταίος με κοντινό πλασέ πέτυχε το 1-1.

Στο 59' ο Κατσιμήτος ανέτρεψε καθαρά τον Βασίλη Φασίδη αλλά δεν δόθηκε το κλασσικό πέναλτι και η κόκκινη κάρτα στον τερματοφύλακα.

Η συνέχεια ανήκει στην Βέροια που έχανε την μία ευκαιρία πίσω από την άλλη. Αλλά όπως είπαμε λίγο το άγχος για το γκολ της νίκης και πολύ περισσότερο οι αποκρούσεις του τερματοφύλακα των Χανίων οδήγησαν το παιχνίδι στην παράταση.

Εκεί η Βέροια έδειξε οτι και δυνάμεις είχε και καλές ευκαιρίες έχασε.

Πήρε δίκαια την νίκη πρόκριση στο 114' λεπτό από εκπληκτικό κτύπημα φάουλ του Βασίλη Φασίδη 2-1 ενώ πριν την λήξη ο νεαρός Ιωάννου έχασε μοναδική ευκαιρία για το 3-1 αφού δεν πάσαρε την μπάλα σε δύο συμπαίκτες του που ήταν μόνοι στην περιοχή.

Δίκαιη η νίκη και μπράβο σε όλους τους παίκτες χρειάζεται δουλειά και υπομονή για να δούμε μία ομάδα που να συνδυάζει το ταλέντο και την παραγωγικότητα

ΔΙΑΙΤΗΤΗΣ: Φίτσας με πολλά λάθη όπως και οι βοηθοί του. (Λιόντος, Νάστος)

ΒΕΡΟΙΑ: Παπαδόπουλος, Ντουμάνης (63' Ιωάννου), Παπαχρήστος, Περδίκης, Ισαακίδης (63' Μπελεβώνης) Μασούρας (85' Μουχάλης), Μπλέτσας, Ορφανίδης (97' Κατσούκης), Φασίδης, Μπουκουβάλας, Μπουόλι (97' Δερμητζόγλου).

ΧΑΝΙΑ: Κατσιμήτρος, Γκανσιέρ (81' Νικολής), Ζιουλης, Μπάτζιος, Χιντζίδης, Λούκας (56' Ξεπαπαδάκης), Ναζίμ (79' Ιμεραλιλάι), Λεμονής, Κόλα, Μάναλης (79' Σκέντζος), Μαρτσάκης (99' Ελευθεριάδης).

Στέργιος Διαμάντης: «Ξέρω οτι έχω αναλάβει ένα μεγάλο βάρος της ιστορικής ομάδας μας»

Στα τοπικά ΜΜΕ μίλησε μετά τον αγιασμό ο πρόεδρος της ΠΑΕ Βέροιας Στέργιος Διαμάντης ο οποίος χαρακτήρισε ιστορική στιγμή την ανάλειψει της προεδρίας από τον ΄ίδιο και είναι έτοιμος να βοηθήσει αυτή την ιστορική ομάδα μέσα στην οποία «μεγάλωσε».

Αναλυτικά οι δηλώσεις του.

«Κατ' αρχήν να ευχαριστήσω τα τοπικά ΜΜΕ για την παρουσία τους στην εκδήλωση και να πω οτι σήμερα είναι μία ιστορική στιγμή γιατί προέρχομε από τα σπλάχνα αυτής της ομάδας , επίσης γνωρίζω οτι αυτό που έχω αναλάβει είναι πα΄ρα πολύ βαρύ, . Θα πω οτι είμαι πολύ λίγος όταν από αυτή την ομάδα περάσανε ιστορικοί πρόεδροι , αλλά κάποιες συγκυρίες με έφεραν σήμερα στην θέση του προέδρου και με την προσπάθεια των συνεργατών μου να οδηγήσουμε αυτή την ομάδα την αγαπημένη μας βασίλισσα του βορρά σε σωστά μονοπάτια.

Εύχομαι με την βοήθεια του Θεού να πάνε όλα καλά να βρούμε τον δρόμο μας και η Βέροια να επιστρέψει εκεί που ανήκει. Δεν θέλω να λέω λόγια παχιά αλλά θέλω να πω σε κάποιους να μην υποτιμάν ποτέ την καρδιά του πρωταθλητή. γιατί όλα τα χρόνια η Βέροια πρωταγωνιστούσε και ήταν πάντοτε στις κορυφαίες ομάδες.

Εύχομαι να έχουμε μία καλή χρονιά με υγεία και όλα τα άλλα και με την βοη΄θεια του κόσμου που πιστεύω θα επιστρέψει θα πάνε όλα καλά για την αγαπημένη μας βασίλισσα του βορρά. «

Στέφανος Αποστολίδης: «Ευχαριστούμε τους εκατοντάδες χορηγούς«

Από την πλευρά του ο αντιπρόεδρος της ΠΑΕ Βέροια Στέφανος Αποστολίδης στις δηλώσεις του τόνισε ιδιαίτερα για την βοήθεια των εκατοντάδων χορηγών που βοηθάνε αυτή την μεγάλη προσπάθεια που γίνεται στην ομάδα.

«Εύχομαι κατ αρχή υγεία στους παίκτες την τεχνική ηγεσία , την διοίκηση της ομάδας, όλους τους φίλαθλους και μία καλή χρονιά ξεκινάει.

Αύριο (χθες Τετάρτη 28/9) έχουμε το πρώτο παιχνίδι με τα Χανιά για το κύπελλο Ελλάδας και καλούμε όλους τους φιλάθλους να παραβρεθου΄ν γιατί θα είναι τιμή για μας στο καινούργιο ξεκίνημα της ομάδας

Θέλω να ευχαριστήσω τους εκατοντάδες χορηγούς που στηρίζουν αυτή την προσπάθεια και το σύνθημα «όλη η πόλη όλοι μαζί» πρέπει να κυριαρχήσει . Πρέπει να καταλάβουν όλοι οτι αυτή η ομάδα αξίζει καλύτερης πορείας, αδικήθηκε πέρσι αλλά όλοι μαζί θα την οδηγήσουμε εκεί που πρέπει να είναι.

Επίσης να ευχαριστήσω και τα τοπικά ΜΜΕ που προσφέρεται πα΄ρα πολλά για την προβολή της ομάδας μέσα στην πόλη αλλά και

σε όλη την Ελλάδα

Να σημειώσω επίσης οτι η ομάδα είναι καινούργια έχει αλλάξει το 70% του ρόστερ

Θέλω τέλος να ευχηθώ μία καλή ποδοσφαιρική χρονιά και υγεία σε όλους».

ΑΘΛΗΤΙΣΜΟΣ ΑΘΛΗΤΙΣΜΟΣ

Ευχές του Λάζαρου Τσαβδαρίδη στην ΠΑΕ Βέροια

Με την ευκαιρία του αγιασμού και της έναρξης της αγωνιστικής περιόδου λόγο κυπέλλου ο Βουλευτής της ΝΔ του Ν. Ημαθίας Λάζαρος Τσαβδαρίδης στέλνει τις δικές του ευχές στην βασίλισσα του βορρά. «Παρότι λόγω κοινοβουλευτικών υποχρεώσεων δεν θα μπορέσω να παρευρεθώ στον σημερινό αγιασμό της ομάδας για τη νέα αγωνιστική περίοδο, η ψυχή και η καρδιά μου θα βρίσκεται μαζί με τη διοίκηση, τους ποδοσφαιριστές, το τεχνικό και το επιστημονικό επιτελείο της ΠΑΕ ΒΕΡΟΙΑΣ / VERIA NFC

Εύχομαι ολόψυχα η αδάμαστη βασίλισσα του Βορρά να έχει μία υγιή, παραγωγική και θριαμβευτική χρονιά, όπως αξίζει στην Ιστορία της. Εμείς θα είμαστε πάντα δίπλα της ως αγνοί φίλαθλοι και πιστοί συμπαραστάτες».

2ος ο Εκμεκτσογλου Κωστής στο open τουρνουά της Βέροιας

Συνέχεια στις επιτυχίες έδωσε ο αθλητής μας Εκμεκτσογλου Κωστής στο τουρνουά Open E3 που διεξήχθη στα γήπεδα του Δακ Μακροχωριου. Ο νεαρός αθλητής αγωνίστηκε στην κατηγορία Α12 όπου μετά από πολύ καλές εμφανίσεις επικράτησε σε ένα συγκλονιστικό ημιτελικό στο σούπερ ται μπρεικ και έπαιξε στον τελικό όπου με λίγο μεγαλύτερη προσοχή θα μπορούσε να τον ειχε κερδισει. Στην ίδια κατηγορία πήραν μέρος φθάνοντας στους 8 ο Σίμος Γιάννης και ο Τσαμης Αθανάσιος καθώς και οι Κουμπουλιδης Μιχάλης και Δαμτσιος Μανώλης. Στην κατηγορία Κ12 αγωνιστικαν οι Αυγενικου Ιωάννα Γιαννόπουλου Ελισάβετ και Γιαγτζογλου Χρυσούλα. Πολλά συγχαρητήρια σε όλα τα παιδιά καθώς και στο προπονητικό τιμ Κουκουλοματη Σταύρο και Παπαδοπουλου Κορινα.

ΑΣΛΑΝΙΔΗΣ
ΜΕΤΑΛΛΙΚΕΣ ΚΑΤΑΣΚΕΥΕΣ
6977 512 855 6972 025 251
www.aslanidisystem.com

Ξαναδιοργανώνεται ο Φιλίππειος δρόμος στην Βέροια στις 10-11 Δεκεμβρίου 2022

Ο κύβος ερρίφθη!!!!! Ο Σύλλογος δρομέων Βέροιας σε συνεργασία με το αθλητικό τμήμα Κ.Α.Π.Α του Δήμου Βέροιας ανακοινώνουν την ημερομηνία του 2ημερου αθλητικού event 9ος Φιλίππειος δρόμος Σάββατο 10 & Κυριακή 11 Δεκεμβρίου 2022

Το πρόγραμμα των αγώνων:

Σάββατο 10/12

18:00. 1000μ μαθητών Δ' - Ε' - ΣΤ' δημοτικού

18:15. 2000μ μαθητών Γυμνασίου

18;35. 5000μ ανω 15 ετών

Κυριακή 11/12

10:30πμ 14000μ Βεργίνα - Φραγμα Αλιακμονα - Βέροια

10:45πμ 500μ μαθητών Α' - Β' - Γ' δημοτικού

Προκήρυξη του αγώνα και οδηγίες για δηλώσεις συμμετοχών θα ακολουθήσουν στις επόμενες ημέρες

Προκήρυξη και link εγγραφών θ ανοίξει στην επόμενη εβδομαδα

Ευχαριστήριο της ΠΑΕ ΒΕΡΟΙΑ στον επιχειρηματία Δημήτρη Μακαρονά

Άλλος ένας επιχειρηματίας στο πλευρό της Διοίκησης που στήριξε με υλική βοήθεια στα έργα του Δημοτικού Σταδίου και τον οποίο ευχαριστεί το Δ.Σ

«Η ΠΑΕ ΒΕΡΟΙΑ ευχαριστεί και δημόσια τον Βεροιώτη επιχειρηματία κ. Δημήτρη Μακαρονά, για την υλική βοήθεια που πρόσφερε, προκειμένου να ανακαινιστούν οι τουαλέτες στην θύρα 4 και στο πέταλο, όπου φιλοξενούνται οι φίλαθλοι των αντίπαλων ομάδων.»

SL2: Παραίτηση από Εργοτέλη

Μετά το Κύπελλο Ελλάδας, ο Εργοτέλης παραιτήθηκε και από την Super League 2.

Όλα όσα ακούγονταν όλο αυτό το διάστημα έγιναν πραγματικότητα και η Κρητική ομάδα έστειλε εγγράφως δήλωση παραίτησης από την SL2, την Τρίτη (27/9).

Οι «κιτρινόμαυροι» ακολούθησαν την Ξάνθη και παραιτήθηκαν από την SL2, κάτι που σημαίνει ότι θα αγωνίζονται την νέα αγωνιστική σεζόν, είτε στην Γ' Εθνική, είτε στο τοπικό πρωτάθλημα του Ηρακλείου.

Υπενθυμίζουμε ότι ο Εργοτέλης παραιτήθηκε επίσης απο το κύπελλο Ελλάδας αφού ματαιώθηκε ο προγραμματισμένος αγώνας με τον Απόλλων Λάρισας.

Από το όραμα στην «ονείρωξη» ...

Του Γιάννη Καμπούρη

Συγχωρήστε με, αλλά ειλικρινά δε μπορώ να καταλάβω τον ενθουσιασμό με τον οποίο υποδέχθηκαν ορισμένοι την ιδέα για την ανάδειξη της Βέροιας σε πολιτιστική πρωτεύουσα της Ευρώπης. Και τρομάζω αναλογιζόμενος τις αμέτρητες ιδέες στις οποίες γινόμουν κοινωνός από τη θέση του διευθυντού της ΚΕΠΑ, όσο υπηρετούσα εκεί.

Ιδέες που αν και σε πρώτη ανάγνωση έδειχναν όμορφες, περνώντας τες στη συνέχεια από «κόσκινο», διαπίστωνες πόσο ανεδαφικές τελικά ήταν. Θέλετε το οικονομικό, θέλετε το οργανωτικό, θέλετε το νομικό, τέλος πάντων ότι θέλετε, η δεύτερη ανάγνωση μας προσγείωνε στην σκληρή πραγματικότητα. Είναι κυρίως που κάθε ιδέα συνοδευόταν από μια «λυπητερή» της τάξης κάποιων δεκάδων έως εκατοντάδων χιλιάδων ευρώ.

Έτσι δε μπορεί παρά να είμαι επιφυλακτικός στην όλη ιστορία αν δεν δω μια, έστω αρχική, αλλά συνολική προσέγγιση του όλου σχεδίου. Και να έχουμε στο νου μας, ότι μια τέτοια πρωτοβουλία έρχεται ως απόρροια ανάπτυξης σύγχρονων πολιτιστικών προϊόντων και όχι ως μια τουριστική ατραξιόν. Έτσι συνεκτιμώντας όλα αυτά με την κατάσταση των πολιτιστικών μας δρώμενων στην πόλη μας και σε συνδυασμό με την κρατούσα αντίληψη των πολιτικών μας ιθυνόντων περί της πολιτιστικής της αυτάρκειας, εκτιμώ ότι η ιστορία αυτή βρίσκεται σε μια υποθετική σφαίρα, «να 'χαμε να λέγαμε» δηλαδή.

Θέλουμε να πάμε Ευρώπη ενώ η μοναδική διεθνής και με ιστορία διοργάνωση της πόλης – της ΚΕΠΑ - με σοβαρή μάλιστα απήχηση στο εξωτερικό χειμάζει προς το παρόν και αναφέρομαι στο διεθνές φεστιβάλ κιθάρας. Και αυτό γιατί θα μπορούσε ένα μέρος του, παρόλα τα προβλήματα να είναι ζωντανό, λχ αυτό του διαγωνισμού σύνθεσης.

Αναρωτιέμαι λοιπόν, με τι προσόντα θα πάμε να μετρήσουμε το μπόι μας στο εξωτερικό, να δείξουμε ότι είμαστε ανοικτοί, εξωστρεφείς. Θα πάμε προβάλλοντας την «περιλάλητη» πολιτιστική μας αυτάρκεια ;

Και όλα αυτά έχουν εξήγηση. Είναι που οι νυν ιθύνοντες δε φρόντισαν να μάθουν για το πως η Βέροιας εντάχθηκε στο Εθνικό Πολιτιστικό Δίκτυο Πόλεων, ένταξη που συνοδεύτηκε από τη χρηματοδότηση ανέγερσης του Χώρου Τεχνών. Αν το είχαν κάνει, θα έπαιρναν ένα σοβαρό και χρήσιμο μάθημα, του πως σε βλέπουν και σε κρίνουν οι άλλοι και όχι πως εσύ βλέπεις τον εαυτό σου. Αν το είχαν κάνει θα είχαν αποφύγει τον ναρκισσισμό που τους χαρακτηρίζει και θα πάλευαν για τη διαμόρφωση και εμπέδωση μιας δυναμικής παρουσίας στο πανελλαδικό αλλά και διεθνές πολιτιστικό γίγνεσθαι.

Ε δε μπορεί να ονειρευόμαστε μεγαλεία και δόξα, όντας περιχαρακωμένοι στα τείχη της πόλης μας, αυτοϊκανοποιούμενοι με τα δικά μας έργα. Είμαστε– άντε να το πω ευγενικά – ο ορισμός του εγωκεντρισμού !

Και κάτι ακόμα. Όλοι όσοι εκστασιάζονται με τα διεθνή μεγαλεία, γιατί δε βρήκαν να πουν μια κουβέντα για τη δραματική κατάσταση που βιώνουν τα πολιτιστικά δρώμενα στην πόλη μας σήμερα. Εκτός και αν τους βρίσκει σύμφωνους η σημερινή πραγματικότητα και είναι ικανοποιημένοι. Ας μας το πουν να το ξέρουμε τουλάχιστον εμείς οι «ανικανοποίητοι».

Με όλα αυτά, δε μπορώ να μην οδηγήσω τη συζήτηση κάπου αλλού. Ας υποθέσουμε ότι χρήματα υπάρχουν για αυτό τον μεγαλεπήβολο στόχο, από τη στιγμή που όχι μόνο ξεκίνησε αυτή η συζήτηση, αλλά έχουμε προχωρήσει και σε πλειοδοσίες. Λοιπόν έστω ότι υπάρχουν, έστω και λίγα, τότε γιατί δε λύνονται μια σειρά «δευτερευόντων» θεμάτων που χρονίζουν και δημιουργούν μια κακή εικόνα για την πόλη μας και μας εκθέτουν με τη συμπεριφορά μας σε τρίτους που μας εμπιστεύτηκαν.

Έτσι λχ θα ήθελα λοιπόν να μάθω και εγώ. Τι γίνεται με το μουσείο εκπαίδευσης, τι γίνεται με το αρχείο Μουτσόπουλου, τι γίνεται με τη συλλογή λαογραφικού υλικού, τι γίνεται με το ιστορικό πανόραμα και γενικά τι γίνεται με όλα αυτά τα αρχεία και τις συλλογές που ευτύχησε να έχει στην κατοχή της η ΚΕΠΑ. Και γιατί η ΚΕΠΑ σε ανάλογες προσφορές άλλων αξιόλογων συλλογών, που αν και εκδήλωσαν προθυμία οι κάτοχοί τους να τις εκχωρήσουν, εμείς ουσιαστικά τις αποποιηθήκαμε.

Εντάξει ο αυτοθαυμασμός μας, αλλά ας δούμε και αυτά τα ταπεινά θέματα, εκτός βέβαια και αν δεν μας ενδιαφέρουν όλα αυτά και μας είναι στην τελική «βάρος». Ένα βάρος που με χαρά από ότι αντιλαμβάνομαι επιχειρούμε να σπρώξουμε επιμελώς προς τρίτους, που αποδεδειγμένα όμως δε μπορούν να διαχειριστούν, αλλά ποιος νοιάζεται για την τύχη τους. Σιγά που θα ασχοληθούμε με αυτά, έχουμε σοβαρότερες ασχολίες, αλλά με το συμπάθιο και μεταξύ μας, ακόμα δεν κατάλαβα ποιες είναι αυτές.

Στις κούτες λοιπόν το μουσείο εκπαίδευσης περιμένοντας κάποιον να τις ανοίξει επιτέλους να πάρουν λίγο φως - με την ελπίδα τουλάχιστον να είναι προφυλαγμένες από την υγρασία, το ίδιο και το αρχείο Μουστόπουλου – αυτό ελπίζω να μην το τρώει ο ήλιος, το ίδιο και το λαογραφικό υλικό, αραχνιάζει το ιστορικό πανόραμα, κατά τα άλλα εμείς πάμε Ευρώπη !

Και θα ρωτήσετε και τι να κάνουμε. Ε, όποιος δε θέλει να ζυμώσει δέκα μέρες κοσκινίζει. Τι δέκα μέρες, εμείς κοσκινίζουμε χρόνια και ακόμα να ζυμώσουμε. Λοιπόν για την ιστορία. Προ χρόνων ζητήσαμε το αυτόνομο κτίριο του σχολικού συγκροτήματος στο Μπάσκετ που είναι κενό – με εξαίρεση κάποιες ελάχιστες αίθουσες - και χωρίς ιδιαίτερο κόστος θα μπορούσε να στεγάσει αξιοπρεπώς αυτές τις συλλογές και δεν έγινε τίποτα. Το κτίριο δόθηκε αρχικά για χρήση ενός έτους και μετά τίποτα. Ως σήμερα χάσκει άδειο και αναξιοποίητο. Είναι που διασφαλίσαμε ένα πρώτο εξοπλισμό μέσω Ε.Ε. που και αυτός αποθηκεύτηκε εκεί περιμένοντας και εγώ δεν ξέρω τι.

Και επειδή η ζωή τρέχει και δε μας περιμένει, από όσο γνωρίζω η αδιαφορία και η ανικανότητά μας να αξιοποιήσουμε όλα αυτά, όπως λχ το αρχείο Μουτσόπουλου ήταν η αιτία, το υπόλοιπο αρχείο του και συγκεκριμένα η συλλογή με τις μακέτες παραδοσιακών σπιτιών να καταλήξει στο λαογραφικό μουσείο Κοζάνης - αν έχω σωστή πληροφόρηση. Και ανάμεσα στις μακέτες αυτές, βρίσκονταν και πολλές που αφορούσαν παραδοσιακά σπίτια της Βέροιας, όπως του σιορ Μανωλάκη, από τη στιγμή που ο καθηγητής είχε μια ιδιαίτερη αγάπη για την πόλη μας.

Αντίστοιχα τα συμβαίνοντα με το μουσείο εκπαίδευσης Χ. Τσολάκη. «Μουσεία» εκπαίδευσης ξεφύτρωσαν και αλλού – καλύπτοντας το κενό που εμείς δημιουργήσαμε - διεκδικώντας μια θέση στο χώρο της εκπαίδευσης και την επισκεψιμότητά τους από εκπαιδευτικούς φορείς. Και εδώ ας γίνω κακός και να ρωτήσω όσους «πυροβολούσαν» αδιακρίτως για την ιστορία του μουσείου εκπαίδευσης, ότι δεν του δίναμε την αρμόζουσα σημασία κλπ, κλπ. Τώρα που είναι στις κούτες δεν ενοχλούνται ; Τώρα γιατί δεν «εξεγείρονται», προς τι η ανακωχή ; Που είναι όσοι υπόσχονταν στο δάσκαλο όσο ζούσε ένα μουσείο αντάξιο του έργου του ;

Θλιβερές καταστάσεις, πρωτοβουλίες χωρίς συνέχεια και συνέπεια. Ναι δυσκολίες υπάρχουν, αλλά αν ο δρόμος ήταν «ασφαλτοστρωμένος» όλοι μας θα είχαμε στην ήλιο μοίρα. Τελικά θα ξεχωρίσουν όσοι έχουν όραμα, το σθένος και τη δύναμη να το παλέψουν και όχι όσοι κρέμονται ολημερίς στις οθόνες, στα πληκτρολόγια και τους καθρέπτες, με τον αυτοθαυμασμό τους να ξεχειλίζει.

Από το όραμα στην «ονείρωξη» λοιπόν, κρίμα …

(Οι φωτογραφίες των μακετών αφορούν παραδοσιακά σπίτια από τη Βέροια και έχουν ληφθεί σε παλιότερη έκθεση για την «λαϊκή» αρχιτεκτονική που οργανώθηκε στο λαογραφικό μουσείο Κοζάνης και με τη δική μας συνδρομή, με σχέδια από το αρχείο του καθηγητή Ν. Μουτσόπουλου).

17.942 μόνιμες προσλήψεις στο Δημόσιο για το 2023

-Τον Μάρτιο μέσω ΑΣΕΠ ο μεγάλος διαγωνισμός

Στις 17.942 ανέρχονται οι μόνιμες προσλήψεις στο Δημόσιο το 2023 που ενέκρινε την Τρίτη 27 Σεπτεμβρίου, το υπουργικό συμβούλιο και εν συνεχεία παρουσίασε στα ΜΜΕ ο υπουργός Εσωτερικών Μάκης Βορίδης και η Γενική Γραμματέας Ανθρώπινου Δυναμικού Βιβή Χαραλαμπογιάννη.

Από αυτές, οι 15.641 προσλήψεις εμπίπτουν στον κανόνα 1:1 (μία πρόσληψη για κάθε μία αποχώρηση), εκ των οποίων οι 3.155 για το υπουργείο Εθνικής 'Αμυνας (περιλαμβάνονται 1.700 ΕΠΟΠ), 2.265 στους δήμους (οι 1.000 στη δημοτική αστυνομία), 1.357 στο υπουργείο Υγείας και 1.230 στο υπουργείο Δικαιοσύνης. Για το 2022 είχαν εγκριθεί 23.818 θέσεις, το 2021 12.600 και το 2020 6.075.

Από τις θέσεις που δεν εμπίπτουν στον ανωτέρω κανόνα (συνολικά 2.301), οι 1.367 είναι για τις ανταποδοτικές υπηρεσίες των ΟΤΑ.

Εγκρίθηκαν επίσης 22.344 θέσεις ΙΔΟΧ (ιδιωτικού δικαίου ορισμένου χρόνου), αριθμός που είναι μειωμένος κατά 12% σε σχέση με πέρυσι, (με βάση σχετική νομοθετική δέσμευση), καθώς και 2.658 θέσεις εποχικού προσωπικού. Από το προσωπικό ΙΔΟΧ η μερίδα του λέοντος (7.259 θέσεις) προορίζονται για το υπουργείο Εσωτερικών για καθαρίστριες.

Να σημειωθεί ότι ο αριθμός των εκκρεμών προσλήψεων προηγούμενων ετών φτάνει τις 33.602, γεγονός που αποδίδεται στις χρονοβόρες διαδικασίες των σχετικών διαδικασιών.

Το φαινόμενο αυτό, σύμφωνα με τον κ. Βορίδη θα εξαλειφθεί χάρη στον μεγάλο γραπτό διαγωνισμό του ΑΣΕΠ, ο οποίος, σύμφωνα με

τον ίδιο, θα υλοποιηθεί τελικά τον Μάρτιο του 2023 αντί για φέτος, προκειμένου σε αυτόν να συμπεριληφθούν όχι μόνο οι μη υλοποιηθείσες προσλήψεις των εκπαιδευτικών κατηγοριών ΠΕ και ΤΕ του 2022, αλλά και του 2023.

Όπως εξήγησε, από τον διαγωνισμό θα δημιουργηθεί μια «δεξαμενή» επιτυχόντων, από την οποία οι φορείς θα αντλούν το προσωπικό που αιτούνται αμέσως μετά την έγκριση της σχετικής προκήρυξης, χωρίς να απαιτείται η σημερινή διαδικασία.

Τα αποτελέσματα αναμένεται να εκδοθούν σε ένα δίμηνο και οι επιτυχόντες θα πιάσουν δουλειά περί τον Σεπτέμβριο με Οκτώβριο του ιδίου έτους. «Για πρώτη φορά στα χρονικά της λειτουργίας του Δημοσίου οι επιτυχόντες θα βρίσκονται στις θέσεις τους την ίδια χρονιά που εγκρίθηκαν οι προσλήψεις από το υπουργικό συμβούλιο», τόνισε ο υπουργός.

Όπως υπογράμμισε ο κ. Βορίδης, στον φετινό προγραμματισμό δόθηκε ιδιαίτερη σημασία στην ουσιαστική ποιοτική αναβάθμιση του ανθρώπινου δυναμικού της Δημόσιας Διοίκησης για την κάλυψη επιτελικών θέσεων, καθώς προτεραιοποιήθηκε η πρόσληψη εργαζομένων ανώτερης και ανώτατης εκπαίδευσης, οι οποίοι κατέλαβαν ποσοστό 47% (8383 θέσεις) επί του συνολικού αριθμού προσλήψεων. (31% Πανεπιστημιακής εκπαίδευσης και 16% Τεχνολογικής Εκπαίδευσης).

Σχεδόν η μία στις δύο θέσεις των εγκεκριμένων μόνιμων προσλήψεων του επόμενου έτους απαιτούν πτυχίο ΑΕΙ ή ΤΕΙ. Ειδικότερα, οι 5.495 θέσεις (31% του συνόλου) είναι κατηγορίας ΠΕ (πανεπιστημιακή εκπαίδευση), οι 2.888 (16%) κατηγορίας ΤΕ (τεχνολογική εκπαίδευση), οι 4.881 (27%) κατηγορίας ΔΕ (δευτεροβάθμια εκπαίδευση), 735 (4%) κατηγορίας ΥΕ (υποχρεωτική εκπαίδευση), ενώ οι υπόλοιπες θέσεις είναι για ειδικές κατηγορίες. Οι περισσότερες θέσεις ΔΕ προορίζονται για τις παραγωγικές σχολές (στρατιωτικές, αστυνομικές, πυροσβεστικής, λιμενικού), οι σπουδαστές των οποίων με την αποφοίτησή τους θα ενταχθούν στην κατηγορία ΠΕ.

ΗΜΑΘΙΑ ΗΜΑΘΙΑ ΗΜΑΘΙΑ

ΚΗΔΕΙΑ

Κηδεύεται σήμερα Πέμπτη 29 Σεπτεμβρίου 2022 στις 5.15 μ.μ. από τον Ιερό Ναό Αγ. Αναργύρων Βέροιας η **Ελένη Βαρβεσιώτου** σε ηλικία 94 ετών.

ΓΡΑΦΕΙΟ ΤΕΛΕΤΩΝ ΑΡΧΑΓΓΕΛΟΣ

ΚΗΔΕΙΑ

Κηδεύεται σήμερα Πέμπτη 29 Σεπτεμβρίου 2022 στις 12.00 μ.μ. από τον Ιερό Ναό Αγ. Αθανασίου Σφηκιάς Ημαθίας ο **Νικόλαος Κωστόπουλος** σε ηλικία 61 ετών.

ΓΡΑΦΕΙΟ ΤΕΛΕΤΩΝ ΑΡΧΑΓΓΕΛΟΣ

ΚΗΔΕΙΑ

Κηδεύτηκε χθες Τετάρτη 28 Σεπτεμβρίου 2022 στις 5.00 μ.μ. από τον Ιερό Ναό Μεταμορφώσεως του Σωτήρος στο Λιανοβέργι Ημαθίας ο **Δημήτριος Σανδρόπουλος** σε ηλικία 89 ετών.

ΓΡΑΦΕΙΟ ΤΕΛΕΤΩΝ ΑΡΧΑΓΓΕΛΟΣ

Ευχαριστήριο του «Έρασμου»

Στη μνήμη του Κωνσταντίνου και της Ερμιόνης Φωτιάδου, ο Συλλόγος Κοινωνικής Παρέμβασης «Έρασμος» ευχαριστεί θερμά την οικογένεια, για τη δωρεά του ποσού των 200€.

Κάθε ευγενική χορηγία ή δωρεά συμπολιτών μας συμβάλλει καθοριστικά στην ενίσχυση του έργου μας, με την αναβάθμιση του μέσου όρου της ποιότητας ζωής των ωφελούμενων μας και προάγει σημαντικά τον τοπικό μας πολιτισμό!

Η εν λόγω δράση εντάσσεται στο επιχειρησιακό πρόγραμμα ΠΕΠ Κεντρικής Μακεδονίας (2014 -2020).

Το έργο συγχρηματοδοτείται από την Ελλάδα και την Ευρωπαϊκή Ένωση (Ευρωπαϊκό Κοινωνικό Ταμείο)

Για το Δ.Σ.
Η Πρόεδρος Η Γραμματέας
Γεωργία Φωστηροπούλου Μαργαρίτα Δαμιανίδου

Ευχαριστήριο του «Έρασμου»

Ο Συλλόγος Κοινωνικής Παρέμβασης «Έρασμος» ευχαριστεί θερμά τον Αναπληρωτή Καθηγητή του ΑΠΘ Αγγειοχειρουργό Dr Γεώργιο Πιτούλια για την προσφορά σχολικών ειδών, προς κάλυψη αναγκών των παιδιών ωφελουμένης του Ξενώνα Βραχείας Διαμονής της δομής μας.

Κάθε ευγενική χορηγία ή δωρεά συμπολιτών μας συμβάλλει καθοριστικά στην ενίσχυση του έργου μας, με την αναβάθμιση του μέσου όρου της ποιότητας ζωής των ωφελούμενων μας και προάγει σημαντικά τον τοπικό μας πολιτισμό!

Η εν λόγω δράση εντάσσεται στο επιχειρησιακό πρόγραμμα ΠΕΠ Κεντρικής Μακεδονίας (2014 -2020).

Το έργο συγχρηματοδοτείται από την Ελλάδα και την Ευρωπαϊκή Ένωση (Ευρωπαϊκό Κοινωνικό Ταμείο)

Για το Δ.Σ.
Η Πρόεδρος Η Γραμματέας
Γεωργία Φωστηροπούλου Μαργαρίτα Δαμιανίδου

ΑΝΑΚΟΙΝΩΣΗ

Οσοι Συμπολίτες μας έχουν φάρμακα που δεν χρειάζονται και θέλουν να τα προσφέρουν στο Γηροκομείο Βέροιας , το τηλέφωνο του Γηροκομείου Βέροιας είναι 2331024891.

Την Κυριακή 2 Οκτωβρίου 2022

Τιμητική Εκδήλωση για τα 200 χρόνια από το Ολοκαύτωμα της Ναούσης

Η Ιερά Μητρόπολις Βεροίας, Ναούσης και Καμπανίας και το Ίδρυμα «Μητροπολιτικόν Κέντρον Πολιτισμού ΠΑΝΤΑΝΑΣΣΑ» διοργανώνουν, την Κυριακή 2 Οκτωβρίου 2022 στις 7:00 μ.μ., στο Μητροπολιτικό Κέντρο Πολιτισμού «ΠΑΝΤΑΝΑΣΣΑ» στη Νάουσα τιμητική εκδήλωση για τα 200 χρόνια από το Ολοκαύτωμα της ηρωικής και αγιοτόκου πόλεως.

Στην εκδήλωση θα τιμηθούν προσωπικότητες που συνέβαλαν στην ανάδειξη της Θυσίας των Αγίων Ναουσαίων Νεομαρτύρων, ενώ μουσικό πρόγραμμα θα παρουσιάσουν ο Βυζαντινός Χορός του Ιερού Ναού Κοιμήσεως της Θεοτόκου Ναούσης υπό τη διεύθυνση του Άρχοντος Μ.τ.Χ.Ε. κ. Γεωργίου Ορδουλίδη και η Σχολική Χορωδία Βεροίας και η Χορωδία Π.Σ. Βεργίνας «ΑΙΓΕΣ» υπό τη διεύθυνση της κ. Ελένης Αναγνώστου.

Είσοδος Ελεύθερη.

ΙΕΡΟΣ ΠΡΟΣΚΥΝΗΜΑΤΙΚΟΣ ΝΑΟΣ ΑΓΙΟΥ ΑΝΤΩΝΙΟΥ ΤΟΥ ΒΕΡΟΙΕΩΣ

ΑΝΑΚΟΙΝΩΣΗ

Με την ευκαιρία της συνάξεως της εορτής της Παναγίας της Γοργοϋπηκόου θα τελεστεί αγρυπνία την Παρασκευή 30 Σεπτεμβρίου 2022 απο τις 9 το βράδυ μέχρι τις 12.30 τα μεσάνυχτα στον Ιερό Ναό Αγίου Αντωνίου Βέροιας

ΕΚ ΤΗΣ ΙΕΡΑΣ ΜΗΤΡΟΠΟΛΕΩΣ

Αγρυπνία για την εορτή του Αγ. Ιωάννου του Κουκουζέλη στον Ι.Ν. Αγ. Παρασκευής Πατρίδας

Με μοναδικό φως αυτό των τρεμάμενων κανδηλιών και με την ευωδία των Ιερών λειψάνων, καθώς και του αγιορείτικου θυμιάματος, θα τελεσθεί ευλαβικά και κατανυκτικά η αγρυπνία στον Ι.Ν. Αγ. Παρασκευής και Ταξιάρχη Μιχαήλ, στην Πατρίδα Ημαθίας στην μνήμη του Αγίου Ιωάννου του Κουκουζέλη, την Παρασκευή 30 Σεπτεμβρίου 2022 (21.00 – 00.15). Ο Πρωτοψάλτης Αλέξανδρος Τρομπούκης (Υποστράτηγος ε.α.) με τον πολυμελή βυζαντινό χορό του, θα μας ταξιδέψει πνευματικά στα μονοπάτια του Αγίου Ιωάννου του Κουκουζέλη, στην μνήμη του οποίου θα πραγματοποιηθεί η Ιερά αγρυπνία.

Κατά την διάρκεια της αγρυπνίας θα τεθούν σε προσκύνηση των πιστών προσκυνητών, όλα τα Ιερά Λείψανα που φυλάσσονται στο σκευοφυλάκιο του Ναού μας.

Στο πέρας θα τελεσθούν σύντομα και περιεκτικά τα Ιερά μνημόσυνα στους προσφιλείς μας ανθρώπους και θα προσφερθεί ευλογία στους πιστούς, η πατροπαράδοτη κοτόσουπα, καθώς και παραδοσιακά εδέσματα προσφερόμενα με πολύ αγάπη.

ΙΕΡΑ ΜΗΤΡΟΠΟΛΙΣ
ΒΕΡΟΙΑΣ, ΝΑΟΥΣΗΣ ΚΑΙ ΚΑΜΠΑΝΙΑΣ

ΕΥΧΑΡΙΣΤΙΕΣ

Οι τρόφιμοι και οι συνεργάτες της Τράπεζας Αγάπης-Συσσιτίου της Ιεράς μας Μητροπόλεως ευχαριστούν τους κάτωθι για την προσφορά της αγάπης τους:

Ανώνυμο κύριο για προσφορά 50 € αντί στεφάνου.
Ανώνυμο κύριο για προσφορά 50 € υπέρ υγείας.
Ανώνυμη οικογένεια για προσφορά πλήρους γεύματος υπέρ προσφιλών ψυχών.
Ανώνυμη οικογένεια για προσφορά 200 € υπέρ προσφιλών ψυχών.
Ανώνυμη οικογένεια για προσφορά 100 € υπέρ προσφιλών ψυχών.
Ανώνυμη οικογένεια για προσφορά 150 € υπέρ προσφιλών ψυχών.
Ανώνυμη οικογένεια για προσφορά 100 € υπέρ υγείας.
Ανώνυμη οικογένεια για προσφορά 100 € εις μνήμην της μητέρας της Άννης.
Α. Χ. για προσφορά 200 € υπέρ υγείας.
Την κ. Α. Δ. για προσφορά 250 € εις μνήμην συζύγου Ιωάννου.
Ανώνυμη κυρία για προσφορά 50 € υπέρ προσφιλών ψυχών.
Ανώνυμη οικογένεια για προσφορά 100 € εις μνήμην Δημητρίου και Ευγενίας.
Ανώνυμη κυρία για προσφορά 60 € εις μνήμην του συζύγου της Μιχαήλ.
Τους κ. Ιωάννη και Εμμανουήλ Βλαχογιάννη για προσφορά 200 € εις μνήμην Αθανασίου και Μαρίας Πεκνοπούλου.
Ανώνυμο κύριο για προσφορά πλήρους γεύματος υπέρ προσφιλών ψυχών.
Ανώνυμη οικογένεια για προσφορά τροφίμων.
Η. Κ. για προσφορά τροφίμων υπέρ προσφιλών ψυχών.

ΕΚ ΤΗΣ ΙΕΡΑΣ ΜΗΤΡΟΠΟΛΕΩΣ

Την Δευτέρα 3 Οκτωβρίου

Τον Διονύσιο Αρεοπαγίτη και την έναρξη του νέου δικαστικού έτους, τιμά ο Δικηγορικός Σύλλογος Βέροιας

Το Διοικητικό Συμβούλιο του Δικηγορικού Συλλόγου Βέροιας, κατά την ημέρα της εορτής του προστάτη της Δικαιοσύνης Διονυσίου του Αρεοπαγίτου και με την ευκαιρία έναρξης του νέου δικαστικού έτους, θα πραγματοποιήσει εκδήλωση προς τιμήν των αποχωρούντων από την ενεργό υπηρεσία και των νεοδιορισθέντων δικηγόρων του Συλλόγου, στην οποία καλείσθε να παρευρεθείτε.

Η εκδήλωση θα πραγματοποιηθεί την Δευτέρα 3 Οκτωβρίου 2022, στην αίθουσα του Δικηγορικού Συλλόγου Βέροιας «ΦΙΛΟΚΤΗΜΩΝ ΠΑΠΑΔΟΠΟΥΛΟΣ» (Πλατεία Ρακτιβάν 1, 3ος όροφος).

Το πρόγραμμα έχει ως εξής:

07.30-10.30 π.μ. Θεία Λειτουργία στο Μητροπολιτικό Ναό Βέροιας και μνημόσυνο των αποβιωσάντων δικηγόρων, συμβολαιογράφων, δικαστικών υπαλλήλων και δικαστικών επιμελητών.

11.00 π.μ. Αγιασμός στην αίθουσα του Δικηγορικού Συλλόγου Βέροιας. «ΦΙΛΟΚΤΗΜΩΝ ΠΑΠΑΔΟΠΟΥΛΟΣ»

11.15 π.μ. Αποχαιρετισμός αποχωρούντων και υποδοχή νεοδιορισθέντων δικηγόρων στην αίθουσα του Δικηγορικού Συλλόγου Βέροιας.

11.45 π.μ. Χαιρετισμός από το δικηγόρο κ. Παντελή Μαρκούλη, ως εκπροσώπου των νεοδιορισθέντων δικηγόρων

12.00 μ. Ομιλία από το δικηγόρο κ. Θεόφιλο Παπαδόπουλο, με θέμα: « Το ηλεκτρονικό έγκλημα – Το νέο περιβάλλον της εγκληματικής δράσης ».

Θα ακολουθήσει δεξίωση

Η κίνηση του Μητροπολίτη

Ο Σεβασμιώτατος Μητροπολίτης Βεροίας, Ναούσης και Καμπανίας κ. Παντελεήμων:

Την Πέμπτη 29 Σεπτεμβρίου στις 7:00 μ.μ. θα ομιλήσει στη σειρά των ομιλιών «Επισκοπικός Λόγος» και θα αναπτύξει το θέμα: «Μακάριοι οἱ πραεῖς ὅτι αὐτοί κληρονομήσουσι τήν γῆν» μέσα από την ιστοσελίδα της Ιεράς Μητροπόλεως, την αντίστοιχη σελίδα στο Facebook και τον ραδιοφωνικό σταθμό «Παύλειος Λόγος 90,2 FM».

Την Παρασκευή 30 Σεπτεμβρίου στις 6:00 μ.μ. θα χοροστατήσει στον Εσπερινό στον Ιερό Ναό του Αγίου Λουκά του Ιατρού στην Ιερά Μονή Παναγίας Δοβρά Βεροίας με την ευκαιρία της ενάρξεως της νέας κατηχητικής χρονιάς. Στο τέλος θα επιδώσει τα διοριστήρια στους Κατηχητές και τους Κυκλάρχες της Ιεράς Μητροπόλεως μας.

ΓΡΑΦΕΙΟ ΤΕΛΕΤΩΝ
ΜΝΗΜΟΣΥΝΑ-ΣΤΕΦΑΝΙΑ-ΣΤΟΛΙΣΜΟΙ
Αφοί Γ. ΚΟΥΡΕΑ
ΚΕΝΤΡΙΚΗΣ 153 - ΒΕΡΟΙΑ

Αναλαμβάνουμε την τελετή του αγαπημένου σας προσώπου με σεβασμό, ποιότητα και ΟΙΚΟΝΟΜΙΑ
Ανοιχτά όλο το 24ωρο
Τηλ.: 23310 74222
6947 934834 & 6932 464356

ΧΡΗΣΙΜΑ ΤΗΛΕΦΩΝΑ ΓΙΑΤΡΩΝ

Μάρας Χρήστος
Χειρουργός Οδοντίατρος
Μετεκπαιδευθείς στην Εμφυτευματολογία
New York University, ΗΠΑ
Ναπολέοντος Ζέρβα 4 (ισόγειο), Θεσσαλονίκη
Τηλ.: 2313 118 379 - Κιν.: 6987 611 000

Παντελής Μαϊόβης
Νευρολόγος Msc, PhD
Διδάκτορας Ιατρικής ΑΠΘ
Επιστημονικός Συνεργάτης
Β΄ Νευρολογικής Κλινικής ΑΧΕΠΑ
Νευροφυσιολογικό Εργαστήριο
ΔΕΧΕΤΑΙ ΚΑΘΗΜΕΡΙΝΑ ΜΕ ΡΑΝΤΕΒΟΥ ΚΑΙ ΚΑΤ΄ ΟΙΚΟΝ
Βενιζέλου 13 - Βέροια
Τηλ.: 23310 76475 & 6973040189
panmaio@hotmail.com

ΚΑΡΑΔΗΜΟΥ ακτινοΔΙΑΓΝΩΣΤΙΚΗ
Βασιλική Α. Καραδήμου
Ακτινολογικό Εργαστήριο
| Ψηφιακή Μαστογραφία
| Υπέρηχος Ενηλίκων
| Μέτρηση Οστικής Πυκνότητας
Εδέσσης 2, Βέροια 23310 75525
3ος όροφος 6932 572360
kv.aktinodiagnostiki@gmail.com

ΚΟΤΡΩΝΗΣ ΑΝΑΣΤΑΣΙΟΣ
ΓΕΝΙΚΟΣ ΧΕΙΡΟΥΡΓΟΣ
Λαπαροσκοπική Χειρουργική Παθήσεις Μαστού
Εδέσσης 2, Βέροια (3ος όροφος)
Τηλ.: 23310 75525 - Κιν.: 6974 555129

Εδέσσης 2, Βέροια (3ος όροφος) / Τηλ.: 23310 75525

Δημήτριος Κ. Ταχματζίδης
Καρδιολόγος
Επιστημονικός Συνεργάτης
Γ΄ Καρδιολογικής Κλινικής Α.Π.Θ.
- Υπέρηχος Καρδιάς
- Doppler - Triplex
- Τεστ Κόπωσης
- Holter Ρυθμού
- Holter Πίεσης

Δευτέρα - Παρασκευή
08:30 - 13:30 & 18:00 - 20:30
Σάββατο με ραντεβού
Επίσκεψη - Υπερηχογράφημα κατ' οίκον
Βενιζέλου & Καπ. Άγρα 1, Βέροια
τηλ: 23310 23992 κιν: 6944 627484
email: tachmatzidis@gmail.com

ΠΑΠΑΖΗΣΗΣ ΛΕΩΝΙΔΑΣ
Χειρουργός Οφθαλμίατρος
τέως Δ/ντής Νοσοκομείου Βέροιας
Δέχεται με ραντεβού

	Πρωί	Απόγευμα
Τετάρτη:	9.30 - 1.30	6.00 - 8.00
Παρασκευή:	9.30 - 1.30	6.00 - 8.00
Τρίτη:	Κλινική	Ιατρείο

Αντ. Καμάρα 1 & Βικέλα (γωνία)
(πρώην Κλινική Αβραμίδη)
Βέροια - Τ.Κ. 59132
Τηλ.: 23310 23888 - Κιν.: 6972 701239
Email: leopapazisis@gmail.com

Πέτρος Ι. Σαρρηγιαννίδης
www.ortho-veria.gr
dr petros sarrigiannidis
Ορθοπαιδικός Χειρουργός Αθλητίατρος
Προφήτου Ηλία 15 - 3ος όροφος (πεζόδρομος αγοράς)
Βέροια - Τ.Κ. 59100
Τηλ. ιατρείου: 23310 21545 - Κινητό: 6973 887429
e-mail: doctorpetros@gmail.com

Μιχαήλ Αθ. Στογιαννόπουλος
Ειδικός Γαστρεντερολόγος
Ενδοσκοπικό Εργαστήριο
Ηπατικές παθήσεις
Δέχεται: 9.00 π.μ. - 1.00 μ.μ.
& 5.30 μ.μ. - 8.30 μ.μ. καθημερινά
ΕΚΤΟΣ ΠΡΩΙ ΤΕΤΑΡΤΗΣ
Βενιζέλου 32 (3ος όρ.), 591 00 Βέροια
Τηλ.: 23310 65625, κιν.: 6945 337963
E-mail: mstogiannopoulos@yahoo.gr

Πρόγραμμα Αστικών Βέροιας

Το Αστικό ΚΤΕΛ Βεροίας ενημερώνει το επιβατικό κοινό πως στο πλαίσιο του νέου lockdown τροποποιούνται τα δρομολόγια όλων των συγκοινωνιακών γραμμών. Τα δρομολόγια των λεωφορείων από την 17 Νοεμβρίου 2020 διαμορφώνονται ως εξής:

Προς ΚΟΥΛΟΥΡΑ		Προς ΜΕΣΗ		Προς ΝΙΚΟΜΗΔΕΙΑ		Προς ΑΓΙΑ ΜΑΡΙΝΑ		Προς ΤΡΙΛΟΦΟ		ΚΑΛΛΙΘΕΑ
ΚΑΘΗΜΕΡ	ΣΑΒΒΑΤΟ	ΚΑΘΗΜΕΡ	ΣΑΒΒΑΤΟ	ΚΑΘΗΜΕΡ	ΣΑΒΒΑΤΟ	ΚΑΘΗΜΕΡ	ΣΑΒΒΑΤΟ	ΚΑΘΗΜΕΡ	ΣΑΒΒΑΤΟ	ΚΑΘΗΜΕΡ
7.10	9.00(Μ)	9.00	9.00	06.45	7.00	7.40	7.30	8.20	8.20	8.10
9.00(Μ)	12.00(Μ)	13.05	12.00	8.30(ΠΛ)	8.40(Λ)	9.00	10.30	11.45	12.00	9.30
11.00	14.45			10.30	10.30	10.30	12.15	14.00	20.00	11.00
13.05(Μ)	20.00			12.15(ΠΛ)	12.15(Λ)	13.15	15.00			13.50
14.45				14.45(Λ)	14.45(Λ)	14.45	17.00			
17.10				16.40	16.40	17.00	21.15			
20.00				19.10	19.10	19.30				
						21.15				
				Τα (ΠΛ) είναι εως Παλιά Λυκογιάννη						
Τα (Μ) είναι Μεση-Κουλουρα				Τα (Λ) είναι από ΝΕΑ Λυκογιαννη						

Προς ΝΕΑ ΛΥΚΟΓΙΑΝΝΗ		Προς Γ.Τ.ΡΑΧΗ		Προς ΑΣΩΜΑΤΑ		Προς ΑΓ.ΒΑΡΒΑΡΑ		Προς ΜΕΤΟΧΙ
ΚΑΘΗΜΕΡ	ΣΑΒΒΑΤΟ	ΚΑΘΗΜΕΡ		ΚΑΘΗΜΕΡ	ΣΑΒΒΑΤΟ	ΚΑΘΗΜΕΡ	ΣΑΒΒΑΤΟ	ΚΑΘΗΜΕΡ
8.40Ν	8.40	8.10		7.15	8.30	8.10	8.10	8.10
12.15Ν	12.15	12.15		8.30	11.30	11.00	11.00	11.00
14.45	14.45Ν			11.30	14.40	13.55	20.00	
				13.10		18.00		
				14.40		20.30		
				17.15				
				19.30				

ΘΕΡΙΝΟ ΠΡΟΓΡΑΜΜΑ
από 1/7/2022 εως 9/9/2022

Προς ΝΟΣΟΚΟΜΕΙΟ		Προς ΔΙΑΒΑΤΟ		Προς ΜΑΚΡΟΧΩΡΙ		
ΚΑΘΗΜΕΡΙΝΑ	ΣΑΒΒΑΤΟ	ΚΑΘΗΜΕΡΙΝΑ	ΣΑΒΒΑΤΟ	ΚΑΘΗΜΕΡΙΝΑ	ΚΑΘΗΜΕΡΙΝΑ	ΣΑΒΒΑΤΟ
6.45	6.45	6.10	7.45	6.10	17.10	7.00
7.15	8.30	7.10	9.00	6.45	18.30	7.45
8.30	10.00	7.45	11.00	7.10	19.10	9
9.30	11.30	9.00	12.00	7.45	20.00	10.30
10.30	14.40	9.45	13.40	8.30	21.15	11.00
11.30		11.00	14.45	9		12.00
13.10		11.30	17.30	9.45		13.40
14.40		13.05	18.30	10.30		14.45
17.15		14.05	20.00	11.00		16.40
19.30		14.45	21.15	11.30		17.30
		17.10		12.15		18.30
		18.30		13.05		19.10
		20.00		14.05		20.00
		21.15		14.45		21.15
				16.40		

www.astikoverias.gr
ΘΕΡΙΝΟ ΠΡΟΓΡΑΜΜΑ από 1/7/2022 εως 9/9/2022

Χρήσιμα Τηλέφωνα

Περιφέρεια Κεντρικής Μακεδονίας
Περιφερειακή Ενότητα Ημαθίας

Τηλ. κέντρο	23313 50100
Γραφείο Αντιπεριφερειάρχη	23313 50102
Πυροσβεστική	23310199,23310 68400
Νοσοκομείο κέντρο	23313 51100
Νοσοκομείο πληροφορίες	23313 51210
Νοσοκομείο ραντεβού	23313 51400
ΕΚΑΒ	166
ΔΕΥΑΒ	2331078.824
ΔΕΥΑΒ Βλάβες	2331021.814
ΔΕΔΔΗΕ (βλάβες) από σταθερό	11500 & 1
ΔΕΔΔΗΕ (λοιπές υπηρ.)	2331074800
ΟΤΕ Βλάβες	121 κλήση από σταθερό
ΟΤΕ Βλάβες	13888 κλήση από κινητό
ΚΤΕΛ (Υπεραστικά)	2331022.342
ΚΤΕΛ	14505
ΚΤΕΛ (Αστικά)	2331022.282
ΟΣΕ	2331024.444
ΕΛΤΑ	23310 20664
ΡΑΔΙΟΤΑΞΙ	2331062.555 - 2331062.666
ΤΑΞΙ (πιάτσα ΚΤΕΛ)	23310-75151
ΔΟΥ ΒΕΡΟΙΑΣ (Γραμματεία)	23313 53124
	23313 53125
ΤΕΛΕΤΩΝ Γ. ΚΟΥΡΕΑ	2331074222
ΓΗΡΟΚΟΜΕΙΟ	2331024891, 2331023322
Α' ΚΑΠΗ	2331028.664
Β' ΚΑΠΗ	2331021.286
Δασαρχείο Βέροιας	231330-9636 έως 9640
και 231330-9642 έως 9650	
Δ/νση Δασών	2331026385, 26394
Δ/νση Υγείας-Πρόνοιας	23310 78296, 78297
Τμήμα Συγκοινωνιών:	2331353416, 7
Τελωνείο	2331072.256
Ιδιωτικό ΚΤΕΟΗΕLLAS	
(Πολυκλαδικά Λύκεια)	2331060.066
Ιδιωτικό ΚΤΕΟ Βέροιας (Μακροχώρι)	
2331043.333	
Β'Σ.Σ. τηλ. κέντρο	2331032.611
Στρατολογικό Γραφείο	2310894.463,
	2310894.562
ΟΑΕΔ	2331026.888
Οργ. Εργατικής Κατοικίας	2331073.353
Εθν. Οργαν. Πρόνοιας	2331096.342
ΤΟΕΒ	2331024.669
"Πρωτοβουλία για το παιδί"	2331072.303
(Κέντρο αναφοράς περιστατικού)	
Δημ. Βιβλ Ζωγιοπούλου»	2331024.879
Αλσος Παπάγου	2331072.654
Ι. Μητρόπολη	2331022270
ΔΗΠΕΘΕ	2331078140
ΚΕΠΑ (ΧΩΡΟΣ ΤΕΧΝΩΝ)	2331078100
Οδική Βοήθεια	
HELLAS SERVICE	2331060919
Οδική Βοήθεια EXPRESS SERVICE	1154
Οδική Βοήθεια INTERAMERICAN	168

ΑΣΤΥΝΟΜΙΚΗ Δ/ΝΣΗ ΗΜΑΘΙΑΣ

Διευθυντής:	2331072.222, 76.615
Α' Υποδ/ντής:	2331020.240, 76.612
Β' Υποδ/ντής:	2331076.611
Υπασπιστής:	2331076.610, 76.613
Κέντρο Άμεσης Επέμβασης: 100,	
	2331025.197, 76.625 FAX: 23.333

ΑΣΤΥΝΟΜΙΚΟ ΤΜΗΜΑ ΒΕΡΟΙΑΣ

Διοικητής:	2331070.655, 2331076.645
Υποδιοικητής:	2331076.642
Αξ/κός Υπηρεσίας:	2331076.643
Γραμματεία:	2331076.646, 2331076.647
Διαβατήρια:	2331076650
Ταυτότητες:	2331076659

ΤΜΗΜΑ ΑΣΦΑΛΕΙΑΣ ΒΕΡΟΙΑΣ

Διοικητής:	2331070.588, 2331076.655
Υποδιοικητής:	2331076.658
Αξ/κός Υπηρεσίας:	2331076.653
Γραμματεία:	2331076.656
Γραφείο Αλλοδαπών:	2331076.657

ΤΜΗΜΑ ΤΡΟΧΑΙΑΣ ΒΕΡΟΙΑΣ

Διοικητής:	2331071.071, 2331076.665
Υποδιοικητής:	2331076.667
Αξ/κός Υπηρεσίας:	2331076.669
Γραμματεία:	2331076.663
Γραμ. (Μοτοποδήλατα):	2331076.664
Τμήμα Συνοριακής Φύλαξης Γεωργιανών	2331098000

Δήμος Βέροιας Δημοτική Ενότητα Βέροιας

Γραφείο Δημάρχου:	2331350505
Αντιδήμαρχος Ανάπτυξης και Οικονομικών:	2331350632
Τμήμα Καθαριότητας-Ανακυκλώσιμων υλικών	
2331350634, 2331350595	
Τμήμα Πράσινου-Δασών	2331350606
Αντιδήμαρχος Καθαριότητας:	2331350618
Αντιδήμαρχος Παιδείας:	2331353511
Πρόεδρος Δημοτικού Συμβουλίου:	2331350536
Γραφείο Δημοτολογίων:	2331350550
Γραφείο Ληξιαρχείου:	2331350546
Γραφείο Δημοτικού Συμβουλίου:	2331350529
Γραφ Αδειών Καταστημάτων:	2331350564
Κ.Ε.Π.:	2331350000
Δημοτική Αστυνομία	2331350610

Δήμος Νάουσας Δημοτική Ενότητα Νάουσας

Δημαρχείο:	2332 3 50300
Fax:	2332 0 24260
ΚΕΠ:	2332 3 50000 , 2332 3 50011 ,
2332 3 50015 , 2332 3 50016	

Δήμος Αλεξάνδρειας

Δημαρχείο Αλεξάνδρειας:	2333 3 50100
Δημοτολόγιο	23333 50150
Ληξιιαρχείο	23333 50130
Πρωτόκολλο	23333 50151
Διεύθυνση Διοικ. Υπηρεσιών	23333 50144
Γραφείο Προσωπικού	23333 50122
Γραφείο Δημ. Συμβουλίου	23333 50142

ΕΝΟΙΚΙΑΣΗ ΔΙΑΜ/ΤΩΝ

Κωδ: 12868 Κάτω Ελιά ενοικιάζεται καινούργιο διαμέρισμα συνολικής επιφάνειας 60 τ.μ. καθ. στο ισόγειο , είναι σαν μονοκατοικία ανεξάρτητο , χωρίς κοινόχρηστα , έτος ανακαίνισης 2012 με 2 υ/δ , Σαλόνι, Κουζίνα ξεχωριστή , χαμηλοτάβανη , 1 Μπάνιο και 1 WC. Διαθέτει θέρμανση Ατομική με Πετρέλαιο, καινούργια συνθετικά κουφώματα με διπλά τζάμια, μηνιαίο μίσθωμα 260€. Κατοικίδια όχι .

Κωδ: 105394 ΠΑΠΑΚΙΑ, Ενοικιάζεται νεόδμητο Διαμέρισμα 75τ.μ., κατασκευής του 2005, από την είσοδο την οικοδομής είναι Ισόγειο, από κάτω 1ος όροφος, αποτελείται από 2υ/δ, σαλονοκουζίνα και ένα πολύ ωραίο μπάνιο, κομπλέ επιπλωμένο, με ηλεκτρικές συσκευές και πλυντήριο ρούχων, δύο ντουλάπες, συνθετικά κουφώματα με διπλά τζάμια, γωνιακό-προσόψεως με πολύ ωραία θέα, μεγάλη βεράντα, ηλιόλουστοι χώροι, χωρίς θέρμανση, τα έπιπλα δεν μπορούν να αφαιρεθούν, σε τιμή προσφοράς μόνο 270€. Πληροφορίες μόνο στη ΜΕΣΙΤΙΚΗ ΑΚΙΝΗΤΩΝ. Θα είναι ελεύθερο 20/09/2022.

Κωδ 14377 ΚΕΝΤΡ0, Ενοικιάζεται διαμπερές διαμέρισμα 98 τ.μ., 2 υ/δ, 3ος όροφος, καινούργια κουφώματα με διπλά τζάμια, με ατομική θέρμανση πετρελαίου , θωρακισμένη πόρτα , μερικώς ανακαινισμένο , με ανελκυστήρα, με δρύινα δάπεδα και άνετη πρόσβαση, ενοίκιο 330€. Αποκλειστική ΔΙΑΘΕΣΗ από την ΜΕΣΙΤΙΚΗ ΑΚΙΝΗΤΩΝ.

Κωδ.115569 ΣΤΟ ΠΑΝΟΡΑΜΑ Βέροιας , Ενοικιάζεται κομπλέ ανακαινισμένο διαμέρισμα 106 τ.μ., μικτά και 95 τ.μ. καθ. αποτελείται από 3 υ/δ, σαλόνι, κουζίνα, μπάνιο, είναι σε άριστη κατάσταση, από το οικόπεδο ισόγειο , από την είσοδο της οικοδομής υπόγειο , έχει καινούργια συνθετικά κουφώματα , καινούργιες εσωτερικές πόρτες , καινούργια κουζίνα , είναι επιμελημένης κατασκευής , με σαλονοκουζίνα άνετη , ατομική θέρμανση πετρελαίου , τιμή 250€. Αποκλειστική διάθεση και υπόδειξη μόνο από την ΜΕΣΙΤΙΚΗ ΑΚΙΝΗΤΩΝ.

Κωδ. 13175 ΔΙΑΜΕΡΙΣΜΑ περιοχή ΔΕΗ-ΓΗΠΕΔΟ , κομπλέ επιπλωμένο 108 τ.μ. 3ος ορ. του 1985 με 2 υ/δ, , η θέα του καλή και η κατάσταση του επίσης , διαθέτει ξύλινα πατώματα, και θέρμανση με σόμπτα πετρελαίου και θερμοπομπούς και με 2 κλιματιστικά, για σοβαρούς μισθωτές , Αποκλειστική ανάθεση στην ΜΕΣΙΤΙΚΗ ΑΚΙΝΗΤΩΝ, ζητούμενο μίσθωμα 270€.

Κωδ.23019 ΑΝΟΙΞΕΩΣ επί της Ανοίξεως ενοικιάζεται επιπλωμένο διαμ/μα 2 ορ με 2-3δσκλ , διαθέτει ατομική θέρμανση πετρελαίου και μια μοναδική θέα στον κάμπο της Βέροιας τιμή 420€.

Κωδ: 24687 ΠΑΝΟΡΑΜΑ, Οροφοδιαμέρισμα 119 τ.μ., καθαρό, πρόκειται για κατασκευή του 2005, 1ος όροφος, έχει 3 υ/δ με εκπληκτική θέα και είναι σε υπεράριστη κατάσταση , συνθετικά κουφώματα με διπλά τζάμια, μεγάλες βεράντες , αυστηρών τεχνικών προδιαγραφών και σίγουρα επιμελημένης κατασκευής , με ατομική θέρμανση με λέβητα pellet, ηλιακό θερμοσίφωνα με ένα πολύ ωραίο μπάνιο , έχει τζάκι και δρύινα δάπεδα στα δωμάτια , ενεργειακής κατηγορίας Γ , διαθέτει ένα μεγάλο κλειστό γκαράζ και αναφέρεται μόνο σε απαιτητικούς ενοικιαστές , το μίσθωμα του στα 400 € τελική. Αποκλειστική διάθεση και διαχείριση από την ΜΕΣΙΤΙΚΗ ΑΚΙΝΗΤΩΝ.

Κωδ: 105854 - ΡΑΧΗ ΕΝΟΙΚΙΑΖΕΤΑΙ Διαμέρισμα σαν σε Μονοκατοικία συνολικής επιφάνειας 130 τ.μ. σε 1ο όροφο, άψογα συντηρημένο, με πολυτέλεια και ζεστασιά. Αποτελείται από 3 μεγάλα Υπνοδωμάτια με εντοιχιζόμενες ντουλάπες, μια ωραιότατη σαλοκουζίνα με τζάκι και ένα μπάνιο . Είναι κομπλέ επιπλωμένο μαζί με ηλεκτρικές συσκευές. Διαθέτει ατομική θέρμανση πετρελαίου, συνθετικά κουφώματα με διπλά τζάμια, με ανοιχτό πάρκινγκ, κοινόχρηστη αυλή. Τιμή: 350 €. Πληροφορίες μόνο στην ΜΕΣΙΤΙΚΗ ΑΚΙΝΗΤΩΝ. Θα είναι διαθέσιμο από 1/09/2022.

ΕΝΟΙΚΙΑΣΗ ΜΕΖΟΝΕΤΩΝ ΜΟΝΟΚΑΤΟΙΚΙΩΝ

Κωδ: 23483 - Λευκόπετρα ΕΝΟΙΚΙΑΖΕΤΑΙ νεόδμητη Μονοκατοικία κομπλέ επιπλωμένη και με ηλεκτρικές συσκευές , συνολικής επιφάνειας 200 τ.μ. σε δύο επίπεδα . Αποτελείται από 2 υ/δ , Σαλόνι, Κουζίνα, 1 Μπάνιο και WC. Είναι κατασκευασμένη το 1998 και διαθέτει θέρμανση ατομική - Πετρέλαιο. Έχει απεριόριστη θέα, τα κουφώματα της συνθετικά, με διπλά τζάμια , διαθέτει τζάκι , αποθήκη και μεγάλη αυλή . Τιμή: 320 € .

ΕΝΟΙΚΙΑΣΗ ΑΠΟΘΗΚΩΝ

Κωδ.116034 ΚΤΕΛ Βέροιας, ενοικιάζεται αποθήκη 120 τ.μ., με καλή πρόσβαση από την είσοδο της οικοδομής , σε ημιυπόγειο , τιμή πολύ χαμηλή μόνο 100€.

ΕΝΟΙΚΙΑΣΗ ΓΡΑΦΕΙΩΝ

Κωδ: 22754 - ΣΤΗΝ ΠΛΑΤΕΙΑ ΩΡΟΛΟΓΙΟΥ ΕΝΟΙΚΙΑΖΕΤΑΙ σπάνιας προβολής γραφείο συνολικής επιφάνειας 38 τ.μ. 1ος Υπερυψωμένος. Αποτελείται από 2 χώρους και έχει δικό του WC. Έχει κουφώματα Αλουμινίου συρόμενα , με ανελκυστήρα καινούργιο , διαθέτει επίσης και A/C - Ενοίκιο 200 €.Το γραφείο μας διαθέτει την ΠΛΗΡΗ ΑΠΟΚΛΕΙΣΤΙΚΟΤΗΤΑ του ακινήτου αυτού.

Κωδ: 22769 - Στο Κέντρο ΕΝΟΙΚΙΑΖΕΤΑΙ Γραφείο συνολικής επιφάνειας 38 τ.μ. 1ος ορ. . Αποτελείται από 2 Χώρους, Είναι κατασκευασμένο το 1980 και διαθέτει Κουφώματα Αλουμινίου συρόμενα με διπλά τζάμια και μία αποθήκη - Τιμή: 150 € .

Κωδ. 14025 Ενοικιάζεται στον πεζόδρομο της Βέροιας μεγάλη Επαγγελματική Στέγη 213 τ.μ. αποτελούμενη από 7 χώρους ανεξάρτητους , φωτεινούς σε εξαιρετικά καλή κατάσταση με 2 WC και ασανσέρ, με μηνιαίο μίσθωμα 700€. Αποκλειστική διάθεση και υπόδειξη μόνο από την ΜΕΣΙΤΙΚΗ ΑΚΙΝΗΤΩΝ.

ΜΕΣΙΤΙΚΗ ΑΚΙΝΗΤΩΝ
Γ. ΜΠΡΙΑΖΑΣ & ΣΥΝΕΡΓΑΤΕΣ
ΕΔΡΑ: ΕΛΗΑΣ 14 ΒΕΡΟΙΑ
www.mesitiki.gr
ΠΩΛΗΣΕΙΣ - ΕΝΟΙΚΙΑΣΕΙΣ ΕΚΤΙΜΗΣΕΙΣ
23310 71111 - 6932 711711
ΑΝΑΛΑΜΒΑΝΟΥΜΕ ΤΗΝ ΠΩΛΗΣΗ 'Η ΕΝΟΙΚΙΑΣΗ ΤΟΥ ΑΚΙΝΗΤΟΥ ΣΑΣ ΑΜΕΣΑ

ΕΝΟΙΚΙΑΣΗ ΚΑΤΑΣΤΗΜΑΤΩΝ

ΚΩΔ.24368 ΚΕΝΤΡΟ ΒΕΡΟΙΑΣ, ισόγειο κατάστημα 72 τ.μ., με πατάρι 20τ.μ. περ. ανακαινισμένο όλο εκ βάθρων, σε υπεράριστη κατάσταση, καινούργια αλουμινίου κουφώματα και με ρολά ασφαλείας με τηλεχειριστήριο , Αποκλειστική διάθεση και υπόδειξη από την ΜΕΣΙΤΙΚΗ ΑΚΙΝΗΤΩΝ, ενοίκιο 350 €.

Κωδ.24367 ΚΕΝΤΡΟ ΒΕΡΟΙΑΣ, επί της οδού Κεντρικής ενοικιάζεται κατάστημα 75 τ.μ., ισόγειο και με 35 τ.μ. πατάρι , σε εξαιρετικά καλή κατάσταση , έτοιμο και με ρολά ασφαλείας , ενιαίος χώρος , μεγάλη βιτρίνα , ενοίκιο πολύ λογικό , μόνο 280€, Αποκλειστική διάθεση και υπόδειξη από την ΜΕΣΙΤΙΚΗ ΑΚΙΝΗΤΩΝ.

ΚΩΔ. 23954 ΚΕΝΤΡ0, Κατάστημα με 100 τ.μ. ισόγειο και 55 τ.μ. υπόγειο συνολικά 155 τ.μ., κατασκευή καινούργια , σε πολύ καλή τιμή, μόνο 400€. Αποκλειστική ΔΙΑΘΕΣΗ και ΔΙΑΧΕΙΡΙΣΗ από την ΜΕΣΙΤΙΚΗ ΑΚΙΝΗΤΩΝ.

ΠΩΛΗΣΗ ΔΙΑΜΕΡΙΣΜΑΤΩΝ

Κωδ: 107452 ΕΛΗΑ, Πωλείται Διαμέρισμα 5ου ορόφου 83τ.μ. καθ., με 2υ/δ. σαλόνι, κουζίνα, μπάνιο, σε πολυκατοικία αξιώσεων, άριστη διαρρύθμιση, με κεντρική θέρμανση πετρελαίου που λειτουργεί κανονικά, με ανελκυστήρα, μεγάλη βεράντα, ηλιόλουστοι χώροι, ιδανικό για ιδιοκατοίκηση, σε τιμή προσφοράς: 90.000€. Πληροφορίες μόνο στη ΜΕΣΙΤΙΚΗ ΑΚΙΝΗΤΩΝ.

Κωδ: 107416 ΑΓΙΑ ΚΥΡΙΑΚΗ, Πωλείται Οροφοδιαμέρισμα 2ου ορόφου 97τ.μ. μικτά και 70τ.μ. καθ., με 2υ/δ, σαλόνι, κουζίνα, μπάνιο, νεόδμητη κατασκευή του 2002, μοναδικό στον όροφο, με ατομική θέρμανση πετρελαίου, σε άριστη κατάσταση, γωνιακό-προσόψεως, ιδανικό για ιδιοκατοίκηση, με κλειστό πάρκινγκ στο Ισόγειο 20τ.μ. και υπόγεια αποθήκη 10τ.μ., σε πολύ καλή γειτονιά, μοναδική ευκαιρία σε τιμή προσφοράς μόνο 95.000€. Αποκλειστική διάθεση και υπόδειξη μόνο από την ΜΕΣΙΤΙΚΗ ΑΚΙΝΗΤΩΝ.

Κωδ.116087 ΓΗΠΕΔΟ , κοντά πωλείται ημιτελές διαμέρισμα , στα τούβλα 100 τ.μ., 2ος ορ. με 2-3 υ/δ, διαθέτει θέση στάθμευσης στην αυλή, ατομική θέρμανση πετρελαίου και προσφέρεται σε εξαιρετικά χαμηλή τιμή μόνο 35.000€. Αποκλειστική διάθεση από την ΜΕΣΙΤΙΚΗ ΑΚΙΝΗΤΩΝ.

ΠΩΛΗΣΗ ΜΟΝΟΚΑΤΟΙΚΙΩΝ

Κωδ: 23750 ΓΕΩΡΓΙΑΝΟΙ Πωλείται Μονοκατοικία συνολικής επιφάνειας 107 τ.μ.. Επεκτείνεται σε δύο επίπεδα, το Ισόγειο αποτελείται από ενιαίο χώρο σαλονοκουζίνα , 1υ/δ και μπάνιο και ο 1ος όροφος αποτελείται από ένα μεγάλο υπνοδωμάτιο-καθιστικό και ένα WC, με ατομική θέρμανση πετρελαίου, υπάρχει και αναμονή για τζάκι, βρίσκονται σε γαλήνιο περιβάλλον, με απόλυτη ησυχία, με πολύ ωραίο κήπο, γκαράζ 25τ.μ. για 2 αυτοκίνητα, αποθήκη στο υπόγειο 7τ.μ. περίπου, το κτίσμα υφίσταται σε οικόπεδο 453τ.μ. και έχει επίσης άλλα 518τ.μ. οικόπεδο ελεύθερο, σε τιμή προσφοράς όλο μαζί μόνο 115.000€Αποκλειστική ΔΙΑΘΕΣΗ και ΥΠΟΔΕΙΞΗ από την ΜΕΣΙΤΙΚΗ ΑΚΙΝΗΤΩΝ.

Κωδ. 23756 ΚΕΝΤΡΟ ΒΕΡΟΙΑΣ πωλείται καινούργια Μονοκατοικία -Μεζονέτα ημιτελής στο κέντρο της πόλης η οποία εκτίνετε σε 5 επίπεδα σε εξαιρετικά καλό σημείο της πόλης , σίγουρα άκλειστη , βλέπει πάνω σε πάρκο 280 τ.μ. Κατασκευή το 2017 , πρόκειται για σπάνιο ακίνητο , με άριστα ποιοτικά κατασκευαστικά κριτήρια με αντλία θερμότητας και δυνατότητα στάθμευσης 2-4 αυτοκινήτων ,τιμή πώλησης ως έχει 350.000€. Υπόδειξη μόνο σε σοβαρά ενδιαφερόμενο πελάτη . Αποκλειστική ΔΙΑΘΕΣΗ από την ΜΕΣΙΤΙΚΗ ΑΚΙΝΗΤΩΝ.

ΚΩΔ.24116 ΣΤΟ ΠΑΝΟΡΑΜΑ ΒΕΡΟΙΑΣ πωλείται πολυτελέστατη μονοκατοικία η οποία εκτείνεται σε 4 επίπεδα , συνολικά 407 τ.μ. στεγασμένος χώρος σε οικόπεδο 350 τ.μ. με έτος κατασκευής το 2000 τ.μ., διαθέτει ουσιαστικά δύο διαμερίσματα , σε ειδυλλιακό τοπίο και με θέα όλον τον κάμπο και την πόλη της Βέροιας , τιμή 425.000€. Αποκλειστική ΔΙΑΘΕΣΗ από την ΜΕΣΙΤΙΚΗ ΑΚΙΝΗΤΩΝ.

ΠΩΛΗΣΗ ΑΠΟΘΗΚΩΝ

Κωδ: 13152 - ΩΡΟΛΟΙ Κέντρο ΠΩΛΕΙΤΑΙ Αποθήκη συνολικής επιφάνειας 280 τ.μ. σε υπόγειο χώρο . Αποτελείται από ενιαίο χώρο με εύκολη πρόσβαση. Τιμή: 30.000 € .

ΠΩΛΗΣΗ ΓΡΑΦΕΙΩΝ

ΚΩΔ. 13186 ΒΕΝΙΖΕΛΟΥ , πωλούνται Γραφειακοί χώροι 1ου ορ. με 243 τ.μ. μικτά και 212 τ.μ. καθαρά συνολικά 7 χώροι όλοι νοικιασμένοι με συναλικό μίσθωμα τα 900€ με ωραία διαρρύθμιση και προσφέρονται σε τιμή εκπληκτικά συμφέρουσα, μόνο 190.000€. Αποκλειστική ΔΙΑΘΕΣΗ από την ΜΕΣΙΤΙΚΗ ΑΚΙΝΗΤΩΝ.

ΠΩΛΗΣΗ ΚΑΤΑΣΤΗΜΑΤΩΝ

Κωδ.105264 ΚΟΝΤΑ ΣΤΙΣ ΓΡΑΜΜΕΣ ΔΡΟΜΟ ΓΙΑ ΜΑΚΡΟΧΩΡΙ , πωλείται μεγάλης προβολής ισόγειο κατάστημα 300 τ.μ., με 1500 τ.μ. οικόπεδο για υπαίθριο πάρκινγκ , πάνω στο δρόμο προς Μακροχώρι . Προσφέρεται σε τιμή εξαιρετικά συμφέρουσα , μόνο 200000€. Υπόδειξη μόνο σε σοβαρά ενδιαφέρον αγοραστή. Αποκλειστική ανάθεση στην ΜΕΣΙΤΙΚΗ ΑΚΙΝΗΤΩΝ.

ΠΩΛΗΣΗ ΑΓΡΩΝ

Κωδ: 12773 - ΠΩΛΕΙΤΑΙ πίσω από το Κυδωνοχώρι αγροτεμάχιο πολύ καλό δίπλα στο κανάλι άδειο συνολικής επιφάνειας 5800 τ.μ. στην τιμή των 19.000. Αποκλειστική ΔΙΑΘΕΣΗ από την ΜΕΣΙΤΙΚΗ ΑΚΙΝΗΤΩΝ.

Κωδ. 12740 Στην Εγνατία δεξιά προς τα έπιπλα του Κόγια πωλείται αγροτεμάχιο 7.677 τ.μ. εντός ζώνης οικιστικού ελέγχου στην εξαιρετικά χαμηλή τιμή των 25000€ .Αποκλειστική ΔΙΑΘΕΣΗ από την ΜΕΣΙΤΙΚΗ ΑΚΙΝΗΤΩΝ.

Κωδ. 12925 Χωραφοοικόπεδο πάνω από το Πανόραμα στην Καλογριά 8.100 τ.μ. άρτιο και οικοδομήσιμο με δένδρα μέσα και με πολύ ωραία θέα πωλείται στις 50.000€. Τιμή ευκαιρίας . Αποκλειστική ΔΙΑΘΕΣΗ από την ΜΕΣΙΤΙΚΗ ΑΚΙΝΗΤΩΝ.

ΠΩΛΗΣΗ ΟΙΚΟΠΕΔΩΝ

Κωδ: 13295 - Ξηρολίβαδο ΠΩΛΕΙΤΑΙ πολύ πολύ σπάνιο οικόπεδο συνολικής επιφάνειας 237 τ.μ. και σε μοναδικό σημείο του χωριού . Τιμή μόνο 18.000 €.

Κωδ: 13736 ΑΓΙΑ ΒΑΡΒΑΡΑ, Οικόπεδο 494 τ.μ., εντός σχεδίου πόλης , διαθέτει θέα απρόσκοπτη, ελαφρώς επικλινές , ευκαιρία χωρίς αμφιβολία και σε πολύ καλή τιμή , μόνο 40.000€.

Κωδ.13514 Στους Γεωργιανούς Βέροιας πάνω στον κεντρικό δρόμο, πωλείται ένα σπάνιο ωραιότατο οικόπεδο γωνιακό 617 τ.μ., καταπληκτικό από κάθε άποψη , εντός σχεδίου πόλεως με σ/δ 0,8 και τιμή στα 20.000€ μόνο. Αποκλειστική διάθεση και υπόδειξη από την ΜΕΣΙΤΙΚΗ ΑΚΙΝΗΤΩΝ.

ΚΩΔ 13174 ΒΕΡΓΙΝΑ , σε εξαιρετική τιμή πωλείται οικόπεδο 1135 τ.μ., στο πάνω μέρος της Βεργίνας , με σπάνια θέα , ελαφρώς επικλινές , εξαιρετικό για επένδυση αλλά και για δόμηση μονοκατοικίας μόνο 33.000€. Αποκλειστική ΔΙΑΘΕΣΗ από την ΜΕΣΙΤΙΚΗ ΑΚΙΝΗΤΩΝ.

Κωδ.13787 ΤΡΙΛΟΦΟΣ, Οικόπεδο 1.820 τ.μ., εντός ζώνης , άρτιο και οικοδομήσιμο , εξαιρετικό για επένδυση και για ανέγερση μονοκατοικίας , η τιμή του εξαιρετικά συμφέρουσα , μόνο 25.000€, Αποκλειστική διάθεση και υπόδειξη μόνο από την ΜΕΣΙΤΙΚΗ ΑΚΙΝΗΤΩΝ.

Κωδ. 13377 ΦΥΤΕΙΑ, Οικόπεδο 3.000 τ.μ., εντός ζώνης , με εκπληκτική θέα στον κάμπο, αξίζει να το δει κανείς, για πολύ απαιτητικούς αγοραστές φυσιολάτρες , σε τιμή προσφοράς, μόνο 35.000€.

Κωδ. 13637 ΓΕΩΡΓΙΑΝΟΙ, Πωλείται μεγάλο οικόπεδο 3.007 τ.μ., άρτιο και οικοδομήσιμο , εντός ζώνης , προσφέρεται σε τιμή πραγματικής ευκαιρίας , μόνο 25.000€.

κωδ. 13515 ΣΠΑΝΙΟ ΧΩΡΑΦΟΟΙΚΟΠΕΔΟ κατάλληλο για Ξενοδοχείο , Κέντρο Αποκατάστασης , Κλινική η Οίκο Ευγηρίας και όχι μόνο στη θέση Καβάκια δίπλα στο λόφο Μαγούλα πάνω στο δρόμο για τη Ράχη 12.000 τ.μ. αμφιθεατρικό με θέα όλον τον κάμπο της Ημαθίας και ορατότητα μέχρι την Θεσ/νίκη . Πρόκειται για οικόπεδο φιλέτο, προνομιούχο από κάθε άποψη , αναφέρεται μόνο σε πολύ σοβαρό επενδυτή , ευκαιρία χωρίς αμφιβολία, Υπόδειξη μόνο σε σοβαρά ενδιαφερόμενο, τιμή 250.000€.

ΕΥΚΑΙΡΙΕΣ

Κωδ. 13780 ΠΩΛΕΙΤΑΙ στην Πυλαία Θεσ/νίκης περιοχή Ελαιώνας κοντά στο Πρότυπο σχολείο, Χωραφοοικόπεδο εκτός σχεδίου 1227 τ.μ., γωνιακό , διαθέτει θέα εκπληκτική , απρόσκοπτη και ανεμπόδιστη , με πολύ καλό προσανατολισμό , σε προνομιακή τοποθεσία , πάνω στον κεντρικό δρόμο , σίγουρα για απαιτητικούς αγοραστές , τιμή έκπληξη , μόνο 95.000€.

Όλα τα ακίνητά μας στο www.mesitiki.gr

ΠΩΛΗΣΕΙΣ ΟΙΚΟΠΕΔΑ ΔΙΑΜΕΡΙΣΜΑΤΑ

ΘΕΣ/ΝΙΚΗ ΕΝΟΙΚΙΑΖΕΤΑΙ δυάρι στη Μπότσαρη μόλις ανακαινισμένο, 68 τ.μ., ανατολικο όλα πρόσοψη, θερμομονωμένο, με αντλία θερμότητας, 3ος όροφος, κοντά σε αγορά, στάσεις, Μετρό. **ΖΗΤΕΙΤΑΙ** νεαρά υπάλληλος φαρμακείου.

Τηλ.: 6956 483486.

ΓΚΑΡΣΟΝΙΕΡΕΣ ΚΑΤΑΣΤΗΜΑΤΑ

ΠΩΛΕΙΤΑΙ οικόπεδο στα Παλατίτσια εντός του οικισμού 480 τ.μ., άρτιο και οικοδομήσιμο, με αποθήκη και αχυρώνα παλιά. Πληρ. τηλ.: 210 7228806 & 6973 358072.

ΠΩΛΕΙΤΑΙ οικόπεδο 240 τ.μ. στην περιοχή Πιερίων, δίπλα στην πρώην ALPHA BANK. Τηλ.: 6976 985722.

ΠΩΛΕΙΤΑΙ οικόπεδο 800 τ.μ. στο Σταυρό Ημαθίας επάνω στον κεντρικό δρόμο. Πληρ. τηλ.: 6973 616847.

ΠΩΛΕΙΤΑΙ οικόπεδο 209 τ.μ., συντελεστής δόμησης 1,2, Διογένους με Πιερίδων Μουσών γωνία, Βέροια. Τηλ.: 2331 300901, 6944 555197.

ΠΩΛΕΙΤΑΙ οικόπεδο 2 στρέμ. στους Γεωργιανούς, άρτιο και οικοδομήσιμο, περιφραγμένο, ρεύμα. Μεγάλη ευκαιρία. Τιμή 22.000 ευρώ. Τηλ.: 6983 277527.

ΖΗΤΕΙΤΑΙ για αγορά στο κέντρο της Βέροιας γκαρσονιέρα μέχρι 50 τ.μ. με ασανσέρ. Τηλ.: 6945 122583.

ΕΝΟΙΚΙΑΣΕΙΣ ΔΙΑΜΕΡΙΣΜΑΤΑ ΓΚΑΡΣΟΝΙΕΡΕΣ-ΓΚΑΡΑΖ-ΟΙΚΟΠΕΔΑ-ΧΩΡΑΦΙΑ

ΖΗΤΕΙΤΑΙ διαμέρισμα από 120 τ.μ. και πάνω (3 ή 4 δωμάτια) για ΕΝΟΙΚΙΑΣΗ, περιοχή Βέροιας. Τηλ.: 6947 606674.

ΕΝΟΙΚΙΑΖΕΤΑΙ διαμέρισμα πλήρως ανακαινισμένο, στην Τριανδρία Θεσ/νίκης, 2 δωμάτια, σαλόνι, χωλ, κουζίνα, W.C., φυσικό αέριο, air condition, πολύ κοντά στα Πανεπιστήμια. Πληρ. κιν.: 6978 008441.

ΠΩΛΗΣΗ – ΑΝΑΓΟΜΩΣΗ ΠΥΡΟΣΒΕΣΤΗΡΩΝ
ΠΑΣΒΑΝΤΙΔΗΣ
ΠΥΡΟΣΒΕΣΗ, ΠΥΡΑΝΙΧΝΕΥΣΗ, ΠΥΡΑΣΦΑΛΕΙΑ, ΕΞΕΙΔΙΚΕΥΜΕΝΕΣ ΚΑΤΑΣΚΕΥΕΣ
Αναλαμβάνουμε ολοκληρωμένες λύσεις : Μελέτη – Επίβλεψη – Κατασκευή – Διεκπεραίωση φακέλου στην Πυροσβεστική Υπηρεσία.
16ης ΟΚΤΩΒΡΙΟΥ 9, 591 32 ΒΕΡΟΙΑ
ΤΗΛ., FAX : 2331062654, 2331063467
E-mail: paspir@hotmail.gr

Almi 25 YEARS OF INNOVATION

Από την ΑΛΜΗ ΑΒΕΕ, εταιρία με έδρα την Αλεξάνδρεια Ημαθίας και παρουσία 26 ετών στον τομέα της μεταποίησης αγροτικών προϊόντων – παραγωγής ειδών διατροφής, **ΖΗΤΟΥΝΤΑΙ χειριστές ανυψωτικών μηχανημάτων** (κλαρκ).

Οι ενδιαφερόμενοι / ενδιαφερόμενες μπορούν να καταθέτουν αιτήσεις στη μονάδα παραγωγής που βρίσκεται στο 5ο χλμ Αλεξάνδρειας – Κρύας Βρύσης. Η αίτηση θα πρέπει να συνοδεύεται από πρόσφατη φωτογραφία και φωτοτυπία ταυτότητας ή φωτοτυπία διαβατηρίου (με την άδεια εργασίας).

Βιογραφικά σημειώματα να αποστέλλονται στο email info@almifoods.gr

Πληροφορίες – τηλέφωνο επικοινωνίας: 233 302 7800

ΠΩΛΕΙΤΑΙ αγροτεμάχιο 32 στρέμματα, με δυνατότητα επέκτασης ακόμη 16στρεματων (μπάντα) 200 x 200, 4 όψεων, πρόσοψη 200 μ., άρτιο, οικοδομήσιμο, κτίζει 4.000 τ.μ., ρεύμα - νερό, μεσίτες δεκτοί, πλησίον εργοστασίου ΑΣΠΙΣ στο Ζερβοχώρι, ποτιστικό δίκτυο περιμετρικά, πάνω στο δρόμο δίπλα στο χωριό, ηλιόλουστο καθ' όλη την διάρκεια της ημέρας, κατάλληλο για καλλιέργειες, φωτοβολταϊκά, εργοστάσιο, κατοικία, κτήμα, διαθέσιμο, τιμή, συζητήσιμη, 2.200,00€ το στρέμμα. Πληροφορίες στα τηλέφωνα τηλέφωνα: 2332047779 , 6932440846

ΚΟΠΑΝΟΣ ενοικιάζονται δύο επαγγελματικοί χώροι από 350 τ.μ. ο καθένας με δυνατότητα να γίνει ένας χώρος, στον περιφερειακό δρόμο Κοπανού, δίπλα στο βενζινάδικο Σαρδέλη, με 5μ. καθαρό ύψος, χωρίς εσωτερικές κολώνες και περιφραγμένη αυλή 600 τ.μ. Τιμή 1,00 ευρώ το τετραγωνικό. Τηλ.: 6944 687267 & 23320 41088.

ΣΤΟΧΟΣ
ΒΑΡΤΖΩΚΑ ΓΙΩΤΑ
Κτηματομεσίτης
Τηλ. 6947606674

Αγ. Αντωνίου 1 - 1ος όροφος
Τηλ.: 23310 68080
Κιν.: 6947 606674
www.stoxosrealestate.gr

ΠΩΛΗΣΕΙΣ

Πωλούνται Διαμερίσματα

•ΠΡΟΜΗΘΕΑΣ 100τμ 3ουορόφ.3δωμ. σαλοκουζίνα,μπάνιο 112000ευρώ.
•ΑΚΡΟΠΟΛΗ πολυτελές 130τμ 2δωμ. σαλόνοκουζίνα, τζάκι,-2μπανια,θερμοσυσσωρευτές,υπέροχη θέα, κλειστό parking 190.000ευρώ.
•ΡΟΛΟΙ 105τμ 2οςοροφ. 3δωμάτια, σαλόνι,κουζίνα,μπάνιο και αποθήκη. Χρειάζεται ανακαίνιση 55.000€
- ΒΙΛΑ ΒΙΚΕΛΑ 2διαμερίσματα 100τμ το καθένα 2δωμάτια,σαλόνι,κουζίνα μπάνιο και δυνατότητα 3ουδωματίου 75.000ευρώ το καθένα.
-ΠΡΟΜΗΘΕΑΣ 3ος οροφ. 139τμ,3δωμ, σαλονοκουζίνα,μπάνιο,αποθήκη, μεγάλο μπαλκόνι με θέα,120.000ευρώ.

Πωλούνται Μονοκατοικίες:

ΑΣΩΜΑΤΑ σε οικόπεδο 490τμ με 2διαμερίσματα(100τμ ισόγειο και 115τμ 1ου ορόφου),λουξ .165.000 ευρώ.
ΜΠΑΡΜΠΟΥΤΑ 80τμ.2Δ,Σ,Κ,αυλή με Θέα 55.000ευρώ.
FLAMOYRIES 100tm.4D,S,K,38.000E
ΠΑΝΟΡΑΜΑ λουξ μεζονέτα 300τμ 5Δ, ΣΚ, WC,τζάκι, ενδοδαπέδια θέρμανση και ισόγειο διαμέρισμα 2Δ,ΣΚ,WC,γκαράζ 360.000ευρώ.
ΠΑΝΟΡΑΜΑ μεζονέτα 300τμ πολυτελείας,4Δ,Σ,Κ,3WC,σάουνα, ενδοδαπέδια θέρμ,τζάκι,γκαράζ,μεγάλη αυλή με μπάρμπεκιου 350.000ευρώ.
ΚΟΥΛΟΥΡΑ 65τμ σε οικόπεδο 850τμ 40.000ευρώ.

Πωλούνται Καταστήματα:

ΠΡΟΜΗΘΕΑ 80τμ γωνιακό πάνω σε κεντρικό δρόμο 70.000ευρώ.
ΣΤΑΔΙΟΥ 150τμ.σε οικόπεδο 800τμ 150.000ευρώ.
ΚΕΝΤΡΟ 40τμ 22.000ευρώ. ΚΕΝΤΡΟ110τμ ισόγειο και 100τμ υπόγειο. Τιμή συζητήσιμη.
ΠΕΟ ΒΕΡΟΙΑΣ-ΘΕΣ/ΝΙΚΗΣ 500τμ σε οικόπεδο 4στρεμ.με πατάρι για διάφορες χρήσεις 900.000ευρώ. ΑΣΩΜΑΤΑ ταβέρνα 120τμ πλήρως εξοπλισμένη μαζί με διαμέρισμα 130τμ 1ου ορόφου 2Δ,ΣΚ,WC 270.000ευρώ
Πωλούνται χωραφοοικοπεδα
Οικόπεδο 850τμ οικοδομήσιμο σε περιοχή κατω από την Ανοίξεως 250.000ευρώ.
Οικόπεδο 1437τμ οικοδομήσιμο, αγροτεμάχιο5355τμ(και με άδεια αθλητικών εγκαταστάσεων),χωραφοοικόπεδο 4500τμ. Τιμές συζητήσιμες.
Κουλούρα 844τμ οικοδομήσιμο 25.000ευρώ.
Εργατικές κατοικίες οικόπεδο 3,5 στρεμ.οικοδομήσιμο 56.000ευρώ.
Κοντά στον Γαλαξία οικόπεδο οικοδομήσιμο 240τμ. 35.000ευρώ.
ΑΚΡΟΠΟΛΗ 2στρεμ.οικοδομήσιμα 110.000ευρώ.
ΠΑΤΡΙΔΑ 2600τμ οικοδομήσιμο 400τμ 50.000ευρώ.(μπορεί να πουληθεί και το μισό).
ΣΑΡΑΝΤΟΒΡΥΣΕΣ 8στρεμ.30.000 ευρώ.
Πάνω στο δρόμο προς Πατριδα 16 στρέμματα 65.000ευρώ(-δυνατότητα ενοικίασης- χρήση φωτοβολταϊκών)

ΕΝΟΙΚΙΑΣΕΙΣ

Ενοικιάζονται Διαμερίσματα

ΚΕΝΤΡΟ μεζονέτα 220τμ 5δωμ.σαλόνι τζάκι,κουζίνα με ηλ.συσκευές,2μπάνια ηλιακό θερμοσίφωνα,ντουλάπες,ατομ. θέρμανση-θερμοπομπούς 480ευρώ.
ΚΕΝΤΡΟ 75τμ. 370ευρώ ή επιπλωμένο 420ευρώ,ανακαινισμένο,διαμπερές.
ΡΟΛΟΙ μεζονέτα με 2δωμάτια,σαλονοκουζίνα,αποθήκη,ηλιακο,λέβητα πετρελαίου,τζάκι,aircondition,330ευρώ.

Ενοικιάζονται Γκαρσονιέρες:

ΑΝΟΙΞΕΩΣ 1ου ορόφου,1δωμάτιο,κουζίνα,χωρίς θέρμανση 200ευρώ.
ΚΕΝΤΡΟ 1Δ,ΣΚ,μπάνιο,θερμοσυσσωρευτές 200ευρώ.
ΡΟΛΟΙ επιπλωμένη,λουξ,1Δ,ΣΚ,WC ηλεκτρικές συσκευές,ατομ.θέρμανση πετρελαίου,χωρίς κοινόχρηστα 340 ευρώ.(Στην τιμή περιλαμβάνεται ο λαγαριασμός ύδρευσης)

Ενοικιάζονται Γραφεία:

Στο ΚΕΝΤΡΟ της πόλης 24τμ. 200€
Στο ΡΟΛΟΙ 80τμ στον 1οορ.700ευρώ.

Ενοικιάζονται Καταστήματα:

Οδός Θεσ/κης 60τμ. 300€
ΟΔΟΣ ΘΕΣ/ΚΗΣ χωραφοοικόπεδο 834 τμ. 400ευρώ.
ΚΑΡΑΤΑΣΟΥ 60τμ 350 ευρώ.
ΚΕΝΤΡΟ 900τμ(300τμ ιισόγειο 300τμ υπόγειο 300 1ος)3000ευρώ
ΚΕΝΤΡΟ 83τμ με υπόγειο 800€
ΚΕΝΤΡΟ γωνιακό 180τμ με υπόγειο πατάρι, είσοδο από δυο πλευρές και βιτρίνες 1200€
ΜΗΤΡΟΠΟΛΕΩΣ 130τμ με υπόγειο και μεγάλη βιτρίνα 1600ευρώ.
ΚΕΝΤΡΟ σε πεζόδρομο 180τμ με πατάρι 650ευρώ.
Σε χωριό πολύ κοντά στην πόλη 64τμ πλήρως εξοπλισμένο για κρεοπωλείο 350ευρώ
ΠΡΟΜΗΘΕΑΣ 80τμ σε κεντρικό δρό μο 400 ευρώ.

Το γραφείο μας βρίσκεται: Αγίου Αντωνίου 1 στον 1ο όροφο
Site: www.stoxosrealestate.gr
Τηλέφωνα επικοινωνίας: 2331068080, 6947606674
Ζητούνται ακίνητα προς πώληση - ενοικίαση

ΕΝΟΙΚΙΑΖΕΤΑΙ γκαρσονιέρα, 1ος όροφος, Ανοίξεως 52. Πληρ. τηλ.: 6945 852826.

ΕΝΟΙΚΙΑΖΕΤΑΙ διαμέρισμα στη Σκύδρα 90 τ.μ., 1ος όροφος, ανακαινισμένο, χωρίς θέρμανση, χωρίς κοινόχρηστα, 250 ευρώ. Τηλ.: 6951 831687.

ΕΝΟΙΚΙΑΣΕΙΣ

ΕΝΟΙΚΙΑΖΕΤΑΙ κατάστημα 120 τ.μ. ισόγειο, 30 τ.μ. πατάρι, εξαιρετικής προβολής σε άριστη κατάσταση κοντά στη Γέφυρα Κούσιου. Πληρ. τηλ.: 6972 269839 κος Γιώργος.

ΕΝΟΙΚΙΑΖΕΤΑΙ κατάστημα 35 τ.μ. και 10 τ.μ. πατάρι με εσωτερικη σκάλα, Ήρας 10. Διαθέτει μεταλλικό ρολό ασφαλείας. Τηλ.: 6986 731153.

ΕΝΟΙΚΙΑΖΕΤΑΙ συνεργείο αυτοκινήτων πλήρως εξοπλισμένο. Τηλ.: 6944 860080.

ΕΝΟΙΚΙΑΖΕΤΑΙ ξενώνας με καφέ-εστιατόριο, στο Σέλι (Κάτω Βέρμιο), στην πλατεία του χωριού. Δεκτές, μόνο σοβαρές προτάσεις. Τηλ. 6945931427.

ΠΡΟΣΦΕΡΟΥΝ ΕΡΓΑΣΙΑ

Η ΕΤΑΙΡΙΑ ΕΛΛΗΝΙΚΑ ΤΡΟΦΙΜΑ ΙΚΕ – GREEN MARKETS αναζητά υπάλληλο λογιστηρίου-βοηθό λογιστή για τη στελέχωση του λογιστηρίου της στη Βέροια. Παλαιότερη εμπειρία σε αντίστοιχη εμπορική εταιρία θα ληφθεί υπόψη. Αποστολή βιογραφικών: career@greenmarkets.gr.

ΖΗΤΕΙΤΑΙ προσωπικό για εργασία σε εταιρία με σκαλωσιές. Τηλ.: 6942 462643 & 6982 021124.

ΖΗΤΕΙΤΑΙ κοπέλα σε ψητοπωλείο για πρωινες ώρες στη Βέροια. Τηλ.: 23310 27727, ώρες επικοινωνίας 9.00 π.μ - 3.00 μ.μ.

ΖΗΤΕΙΤΑΙ κυρία για φροντίδα ηλικιωμένης στο Ταγαροχώρι. Πληρ. τηλ.: 23310 71653 & 6984 427753.

ΖΗΤΕΙΤΑΙ κυρία για να φροντίζει άτομο με αστάθεια στα πόδια. Πληρ. τηλ.: 6970 510164 ή 23310 66976 στη Βέροια κ. Γιώργος.

ΖΗΤΕΙΤΑΙ οδηγός ταξί με ειδική άδεια από επιχείρηση στη Βέροια γία πλήρη απασχόληση. **ΖΗΤΕΙΤΑΙ** Μηχανικός & Ηλεκτρολόγος αυτοκινήτων από επιχείρηση στη Βέροια για πλήρη απασχόληση. **ΖΗΤΕΙΤΑΙ** βοηθός συνεργείου από επιχείρηση στη Βέροια για πλήρη απασχόληση. Τηλέφωνα επικοινωνίας: 2331071553 & 2331062900 Ώρες επικοινωνίας: 9:30 με 18:30.

ΖΗΤΟΥΝ ΕΡΓΑΣΙΑ

ΚΟΠΕΛΑ ζητά εργασία για πρωϊνή απασχόληση. Τηλ.: 6934 322387.

ΚΥΡΙΑ αναλαμβάνει τη φροντίδα και περιποίηση ηλικιωμένων, με πείρα 25 χρόνων. Τηλ.: 6986 839715.

ΚΥΡΙΑ αναλαμβάνει τη φύλαξη και περιποίηση ηλικιωμένων. Τηλ.: 6945 738276 κα Βέτα.

ΚΥΡΙΑ αναλαμβάνει τη φροντίδα και περιποίηση ηλικιωμένων για 24 ώρες. Πληρ. τηλ.: 6993 678697.

ΣΥΝΟΙΚΕΣΙΑ

ΝΕΑΡΟΣ ζητά γνωριμία με κοπέλα έως 40 ετών, Ελληνίδα, χωρίς παιδιά, με αρχές, για σοβαρό σκοπό. Πληροφορίες στο τηλέφωνο 004915120919348.

ΚΥΡΙΟΣ αναζητά για γνωριμία κυρία έως 55 ετών. Πληρ. τηλ.: 6984 040769.

ΖΗΤΕΙΤΑΙ άτομο με γνώσεις Λογιστικής και Μισθοδοσίας. Πληρ. τηλ.: 6932 245383.

ΠΩΛΕΙΤΑΙ φανταστική ισόγεια μονοκατοικία 70 τ.μ., στη Βεργίνα, στο κέντρο του χωριού, κατασκευής 2003, σε οικόπεδο 500 τ.μ., πλήρως επιπλωμένη, ξύλινα σύγχρονα κουφώματα, μέσα στο πράσινο. Τηλ.: 6948 041985.

medussa group — Μέλος του Ομίλου Royal Club

Προσλήψεις για τις παρακάτω θέσεις εργασίας:

✓ Γραμματειακή Υποστήριξη και Δ/ντρια Επικοινωνίας.
✓ Αρχιτέκτονας, Μηχανικός, Υπομηχανικός και Έμπειροι Τεχνίτες και Τεχνίτριες για συντηρήσεις και αναστηλώσεις διατηρητέων κτηρίων και μνημείων.
✓ Αρχιτέκτονας, Πολιτικός Μηχανικός, Πολιτικός Υπομηχανικός, Τοπογράφος, Υπεύθυνος Δομικών Κατασκευών, Υπεύθυνος Ηλεκτρολογικών Εγκαταστάσεων, Υπεύθυνος Υδραυλικών Εγκαταστάσεων, Ειδικευμένο Εργατικό Προσωπικό για Στελέχωση Κατασκευαστικής Εταιρείας.
✓ Μηχανολόγο Μηχανικό και Ειδικευμένο Εργατικό Προσωπικό.
✓ Συνεργασία με υφιστάμενες επιχειρήσεις/συνεργεία είναι επιθυμητή.
✓ Διακοσμητές/Διακοσμήτριες εσωτερικών/εξωτερικών χώρων.
✓ Υπεύθυνο Πωλήσεων και Προσωπικό Στελέχωσης Τμημάτων Πωλήσεων.
✓ Εργατικό Προσωπικό για συσκευασία εύθραυστων προϊόντων.
✓ Υπεύθυνο Αποθήκης Τροφίμων και Ποτών και Έμπειρο Εργατικό Προσωπικό.
✓ Επιθυμητή συνεργασία με μεταποιητικές και εμπορικές επιχειρήσεις τροφίμων και ποτών.
✓ Υπεύθυνο χειριστή περονοφόρου ανυψωτικού οχήματος (Κλαρκ).

Παρακαλώ τα βιογραφικά να συνοδεύονται από έγχρωμη φωτογραφία ταυτότητας/διαβατηρίου.

Αποστολή Βιογραφικών: dimimaragozakis@gmail.com.
Η ιστοσελίδα μας www.medussagroupo είναι υπό αναβάθμιση

Προς ενημέρωση σας τα Βιογραφικά Αγγελιών μας το έτος 2016 θα ληφθούν εκ νέου υπόψιν.

Τυχόν απορίες στο Facebook Profile: Dimitris G. Maragozakis.

SUPER COURSE
ELT PUBLISHING

Περιγραφή θέσης
Στα πλαίσια της συνεχούς ανάπτυξης της εμπορικής δραστηριότητας της εταιρείας, επιθυμούμε να προσλάβουμε άμεσα:

Customer Service Agent

Ο Customer Service Agent θα στελεχώσει το τηλεφωνικό μας κέντρο και θα είναι υπεύθυνος για την εξυπηρέτηση των πελατών, την ενημέρωσή τους για νέους τίτλους βιβλίων και τη διεκπεραίωση των παραγγελιών.

Απαιτούμενα χαρακτηριστικά / ικανότητες:
•Απόφοιτοι τριτοβάθμιας εκπαίδευσης
•Ευχέρεια στην τηλεφωνική επικοινωνία
•Πολύ καλή γνώση Η/Υ και χειρισμού εφαρμογών MS Office (Word, Excel)
•Υπευθυνότητα και επαγγελματισμός
•Ομαδικότητα
•Ικανότητα εργασίας υπό πίεση

Επιθυμητά Προσόντα:
•Πτυχίο ξενόγλωσσης ή ελληνικής φιλολογίας
•Διδακτική εμπειρία
•Άριστη γνώση (Γ2/C2) αγγλικής γλώσσας
•Προϋπηρεσία σε τηλεφωνικό κέντρο

Η Εταιρεία προσφέρει:
•Δίμηνη εκπαίδευση με αποδοχές
•Συνεχή εκπαίδευση από καταρτισμένο και έμπειρο προσωπικό

Οι ενδιαφερόμενοι μπορούν είτε να συμπληρώσουν τη φόρμα ενδιαφέροντος που θα βρουν στην ιστοσελίδα **www.supercourse.gr/careers** είτε να στείλουν το βιογραφικό τους σημείωμα στο e-mail **cv@supercourse.gr**, αναφέροντας τον κωδικό θέσης **CSA_22**, έως τις 16/10/22.

Soulis

Η εταιρία **ΣΟΥΛΗΣ ΑΒΕΕ** με έδρα το 2ο χλμ Σκύδρας-Βέροιας αναζητά προσωπικό με τις παρακάτω ειδικότητες :
-Μηχανικούς
-Ηλεκτρολόγους εγκαταστάσεων
-Ηλεκτρονικούς
-Πωλητές
-Οδηγούς φορτηγών κατηγορίας Ε
-Τεχνικούς με εμπειρία σε βιομηχανία πλαστικών
-Χειριστές extruder
-Χειριστές φορμαριστικών μηχανημάτων
E-mail soulis@soulis.gr Τηλ. Επικοινωνίας 23810-82400

ΤΕΝΤΕΣ
ΕΙΔΗ ΕΞΟΧΗΣ

ΘΕΟΔΩΡΟΣ ΠΥΛΩΡΙΔΗΣ
ΤΗΛ. 23310 70 294 ΚΙΝ. 6972 400 291
ΠΙΕΡΙΩΝ 101
59132 ΒΕΡΟΙΑ

ΜΠΑΖΤΕΚΑΣ ΚΩΝ/ΝΟΣ

ΕΝΟΙΚΙΑΣΕΙΣ - ΠΩΛΗΣΕΙΣ - ΑΝΑΚΑΙΝΙΣΕΙΣ - ΕΚΤΙΜΗΣΕΙΣ

Βενιζέλου 27

Τηλ.: 2331500785-6 - Κιν.: 6934 888738

ΕΝΟΙΚΙΑΣΕΙΣ ΔΙΑΜΕΡΙΣΜΑΤΩΝ

ΠΡΟΜΗΘΕΑΣ 25 τ.μ. επιπλωμένο 180 €
ΚΤΕΛ 25 τ.μ. επιπλωμένο 180 €
ΠΑΣΑΚΙΟΣΚΙ 30 τ.μ. θέα 270 €
ΕΛΙΑ 40 τ.μ. 2 χώρους επιπλωμένο 230 €
ΡΟΛΟΙ 40 τ.μ. καινούργιο 2 χώρους 230 €
ΑΝΟΙΞΕΩΣ 60 τ.μ. καλό θέα , 240 €
ΕΛΙΑ 50 τ.μ. καινούργιο , 240 €
ΤΣΕΡΜΕΝΙ 55 τ.μ. 2 χώρους, ατομική θέρμανση, θέα ,τέντες 260 €
ΠΕΖΟΔΡΟΜΟΣ 50 τ.μ. super lux, κλίμα, ανακαινισμένο, 300 €
ΜΗΤΡΟΠΟΛΕΩΣ 60 τ.μ. super lux, ανακαινισμένο, επιπλωμένο, ατομική θέρμανση, 380 €
ΠΡΟΜΗΘΕΑΣ 90 τ.μ. 2ΔΣΚΛ ατομική θέρμανση, 400 €
ΠΙΕΡΙΩΝ 110 τ.μ. ατομική θέρμανση πολύ καλό 420 €
ΚΤΕΛ 100 τ.μ. τζάκι, θέα, ανακαινισμένο, 420 €
ΦΑΝ. ΚΥΠΡΟΥ 90 τ.μ. καινούργιο, 3 ΔΣΚΛ, ατομική θέρμανση, 370 €
ΜΟΝΟΚΑΤΟΙΚΙΑ 240 τ.μ. 5 ΔΣΚΛ σε 2 επίπεδα, ατομική θέρμανση, 600 €

ΠΩΛΗΣΕΙΣ ΔΙΑΜΕΡΙΣΜΑΤΩΝ

ΡΟΛΟΙ 25 τ.μ. 1ΔΣΚΛ ευκαιρεία 15.000 €
ΡΟΛΟΙ 34 τ.μ. 1ος ανακαινισμένο 50.000 €
ΡΟΛΟΙ 38τ.μ. 2ος ανακαινισμένο 37.000 €
ΠΑΣΑΚΙΟΣΚΙ 42τ.μ. 1ΔΣΚΛ νεόδμητο 31.000 €
ΠΑΣΑΚΙΟΣΚΙ 45 τ.μ. 1ος καινούργιο 37.000 €
ΚΕΝΤΡΟ 60 τ.μ. 1ος καλό 81.500 €
ΑΚΡΟΠΟΛΗ 61 τ.μ. νεόδμητο, 1ΔΣΚΛ, 41.500 €
ΑΚΡΟΠΟΛΗ 65 τ.μ. 2ΔΣΚΛ, καινούργιο 41.500 €
ΠΑΣΑΚΙΟΣΚΙ 70 τ.μ. 2ΔΣΚΛ,καινούργιο, 56.000 €
ΑΓ. ΑΝΤΩΝΙΟΣ 70τ.μ. τζάκι, 2ΔΣΚΛ, 45.000 €
ΚΕΝΤΡΟ 65 τ.μ. 20ετιας 1ΔΣΚΛ, καλό, 62.000 €
ΕΛΙΑ 80 τ.μ. ανακαινισμένο, 85.000 €
ΠΙΕΡΙΩΝ 84 τ.μ. 20ετιας, 2ος, 2ΔΣΚΛ, 84.000 €
ΠΑΣΑΚΙΟΣΚΙ 85 τ.μ. ισόγειο, 2ΔΣΚΛ, καλό, 47.000 €
ΚΤΕΛ 85 τ.μ. 2ος όροφος, 2ΔΣΚΛ, 54000 €
ΡΟΛΟΙ 90 τ.μ. 2ος όροφος ατομική θέρμανση, 48.000 €
ΠΡΟΜΗΘΕΑΣ 104 τ.μ. πολύ καλό, 2ος , 68.000€
ΓΗΠΕΔΟ 120 τ.μ.3ΔΣΚΛ πάρκιν 120.000 €
ΓΗΠΕΔΟ 120 τ.μ. 3ΔΣΚΛ, 2ος όροφος, 68.500 €
ΚΕΝΤΡΟ 135 τ.μ. 2ος όροφος, 3ΔΣΚΛ και WC, πάρκιν, αποθήκη 108.000 €
ΚΕΝΤΡΟ 140 τ.μ. με βεράντα, 82.000 €
ΣΤΑΥΡΟΣ 170 τ.μ. 1ος όροφος 35.000 €

ΠΩΛΗΣΕΙΣ ΜΟΝΟΚΑΤΟΙΚΙΩΝ

Ν. ΛΥΚΟΓΙΑΝΝΗ 70 τ.μ. σε οικόπεδο 460 μέτρων, 14.000 €
ΠΡΟΜΗΘΕΑΣ 49 τ.μ. 1ΔΣΚΛ, 48.000
ΦΑΝ.ΚΥΠΡΟΥ 65 τ.μ. σε 250 οικόπεδο 43.000 €
ΤΡΙΛΟΦΟΣ 180 τ.μ. σε οικόπεδο 630 μέτρων, 105.000 €
ΔΟΒΡΑ 70 τ.μ. σε οικόπεδο 11 στρεμμάτων, 2ΔΣΚΛ 63.000 €
ΣΕΛΙ 70 τ.μ. 2ΔΣΚΛ πέτρινο 65.000 €
ΓΕΩΡΓΙΑΝΟΙ 210 τ.μ. καινούργιο σε 2 επίπεδα 200.000 €
ΕΡΓΟΧΩΡΙ 200 τ.μ. LUX σε 2 επίπεδα 165 .000 €
ΠΑΝΟΡΑΜΑ 220 τ.μ. σε οικόπεδο 400 μέτρων, λουξ, 220.000 €
ΜΑΚΡΟΧΩΡΙ 180 τμ βίλα σε 800 τ.μ. οικόπεδο 210.000 €

ΕΝΟΙΚΙΑΣΕΙΣ ΚΑΤΑΣΤΗΜΑΤΩΝ

ΘΕΣΣΑΛΟΝΙΚΗΣ 200 τ.μ. κεντρικό κτίριο, 700 €
ΑΓ. ΑΝΤΩΝΙΟΣ 600 τ.μ. κεντρικό , 2.800 €
ΒΕΝΙΖΕΛΟΥ 60 τ.μ. κεντρικό, 1200 €
ΚΤΕΛ 50 τ.μ., με πατάρι και υπόγειο, 270 €
ΠΙΕΡΙΩΝ 60 τ.μ., καλό, 300 €
ΠΕΖΟΔΡΟΜΟΣ 80 τ.μ. καλό, 670 €
ΦΑΝ. ΚΥΠΡΟΥ 80 τ.μ. με πατάρι, καλό, 200
ΕΛΙΑ 100 τ.μ. γωνιακό, καλό, 670 €
ΦΑΝ. ΚΥΠΡΟΥ 100 τ.μ με υπόγειο 100τ.μ. 14ετίας, καλό, 480 €
ΠΛ.ΠΛΑΤΑΝΩΝ κτίριο 140 τ.μ. 570 €
ΠΙΕΡΙΩΝ 170 τ.μ. με πατάρι, πολύ καλό, 700 €

ΠΩΛΗΣΕΙΣ ΟΙΚΟΠΕΔΩΝ

ΒΑΡΒΑΡΕΣ 600 μέτρα, καλό, 16.000 €
ΕΡΓΑΤΙΚΕΣ ΚΑΤΟΙΚΙΕΣ 460 μέτρα, 38.000 €
ΜΑΚΡΟΧΩΡΙ 475 μέτρα, περιφραγμένο, 16.000€
ΒΕΡΓΙΝΑ 500 μέτρα, στο κέντρο του χωριού, 24.000 €
ΣΚΥΛΙΤΣΙ 500 μέτρα, καλό, 6.000 €
ΓΕΩΡΓΙΑΝΟΙ 700 τ.μ. επάνω στον δρόμο 28.000 €
ΛΟΖΙΤΖΙ 5.000 τ.μ. μεγάλη ευκαιρία 32.000 €
ΓΙΟΤΣΑΛΙΚΙΑ 520 τ.μ. δίπλα στο σχολείο 35.000 €
ΕΛΙΑ 220 τ.μ. ευκαιρία τιμή 39.000 €

ΠΩΛΗΣΕΙΣ ΓΡΑΦΕΙΩΝ

ΓΡΑΦΕΙΑ 35–50–60 τ.μ. προς 1.000 € το τετραγωνικό
ΓΡΑΦΕΙΟ 47 τ.μ. 2 χώρους ΜΗΤΡΟΠΟΛΗ 29.000 €

ΖΗΤΟΥΝΤΑΙ ΑΚΙΝΗΤΑ ΓΙΑ ΑΓΟΡΑ ΚΑΙ ΕΝΟΙΚΙΑΣΗ ΓΙΑ ΠΕΛΑΤΕΣ ΤΟΥ ΓΡΑΦΕΙΟΥ ΜΑΣ

ΔΕΙΤΕ ΟΛΑ ΜΑΣ ΤΑ ΑΚΙΝΗΤΑ ΣΤΟ:
www.akinita-hmathias.gr
ΖΗΤΟΥΝΤΑΙ ΑΚΙΝΗΤΑ ΓΙΑ ΕΝΟΙΚΙΑΣΗ-ΠΩΛΗΣΗ

Πωλούνται στην Λεπτοκαρυά – Σκοτίνα – Λιτόχωρο

-Οικόπεδα με ρεύμα και νερό κοντά στη θάλασσα και πάνω από την εθνική οδό σε τιμή ευκαιρίας
- Οικόπεδα ενός στρέμματος με οικοδομική άδεια
- Ανέγερση οικοδομών - Ανακαινίσεις

Τ. 6989888769 & 6937207760 & 6947812304

ΖΗΤΕΙΤΑΙ από την εφημερίδα **«ΛΑΟΣ»** νέος με δίπλωμα μοτοσυκλέτας και αυτοκινήτου, με ανάλογη εμπειρία, για τη διανομή της εφημερίδας (για μόνιμη απασχόληση). Πληροφορίες εργάσιμες ημέρες και ώρες. **Τηλ.: 6974 030005.**

ΤΕΝΤΕΣ
παντός τύπου
κασετίνες-ζελατίνες-συντήρηση και πέργκολες
ΝΤΙΝΟΣ
τηλ.: 6933 289 699

HELLAS SERVICE
Αρ. αδείας 18/006

80 ΜΟΝΑΔΕΣ ΣΕ ΟΛΗ ΤΗΝ ΕΛΛΑΔΑ

- ΟΔΙΚΗ ΒΟΗΘΕΙΑ 24 ΩΡΕΣ ΤΟ 24ΩΡΟ ΑΠΟ 80 ΕΞΟΠΛΙΣΜΕΝΕΣ ΜΟΝΑΔΕΣ
- ΕΠΙΤΟΠΙΑ ΕΠΙΣΚΕΥΗ ΑΠΟ ΕΞΕΙΔΙΚΕΥΜΕΝΟΥΣ ΜΗΧΑΝΙΚΟΥΣ ΣΕ ΟΛΕΣ ΤΙΣ ΠΕΡΙΠΤΩΣΕΙΣ ΠΟΥ ΕΙΝΑΙ ΑΥΤΗ ΔΥΝΑΤΗ
- ΕΠΑΝΑΦΟΡΑ ΤΟΥ ΟΧΗΜΑΤΟΣ ΣΕ ΣΥΝΕΡΓΕΙΟ ΤΟΥ ΠΕΛΑΤΗ
- ΗΛΕΚΤΡΟΝΙΚΟΙ ΕΛΕΓΧΟΙ ΑΝΑΛΟΓΟΙ ΑΥΤΩΝ ΤΩΝ ΚΤΕΟ ΑΠΟ ΕΜΠΕΙΡΟΥΣ ΤΕΧΝΙΚΟΥΣ
- ΡΥΜΟΥΛΚΗΣΗ ΤΟΥ ΑΥΤΟΚΙΝΗΤΟΥ ΣΕ ΣΥΝΕΡΓΕΙΟ ΔΙΚΗ ΣΑΣ ΠΑΝΤΑ ΕΠΙΛΟΓΗΣ

24 ΩΡΕΣ ΚΟΝΤΑ ΣΑΣ
ΣΤΗΝ ΕΛΛΑΔΑ ΚΑΙ ΤΗΝ ΕΥΡΩΠΗ
ΟΔΙΚΗ ΒΟΗΘΕΙΑ ΗΜΑΘΙΑΣ
Ν.Π.Ο. Βέροιας, Τηλ.: 2331060919, Fax: 2331061333
1057 για όλη την Ελλάδα και χωρίς χρέωση από κινητό και σταθερό ετήσια συνδρομή 80 Ευρώ

CARRIER NEOS IKAROS
Ν. ΗΜΑΘΙΑΣ . Ν. ΠΕΛΛΑΣ . Ν. ΠΙΕΡΙΑΣ

Θεσσαλονίκη, Περιοχή Πόντου
Οδός Σταδίου
Τηλ.: 2310 524087
Τηλ. & Fax: 2310 551171

Βέροια, Περιοχή Εργοχώρι
Αισώπου & Αλκυόνης
Τηλ.: 23310 22022
Τηλ.: 23310 67997
Fax: 23310 67998

n-ikaros@otenet.gr
http://www.neosikaros.com

ΚΤΗΜΑΤΟΜΕΣΙΤΙΚΟ ΓΡΑΦΕΙΟ
ΕΛΣΑ ΠΑΠΑΔΟΠΟΥΛΟΥ
Πλατεία Πλατάνων 2
Τηλ. 23310 72729, 6945 948781 - ΒΕΡΟΙΑ
www.mesitikoveria.gr

1) ΠΩΛΕΙΤΑΙ: Διαμέρισμα 125 μ2 1ος όροφος 4ΔΣΚΧΛΚ WC ΑΠ διαμπερές 110.000€
2) ΠΩΛΕΙΤΑΙ: Διαμέρισμα 90 μ2 3ος όροφος 2ΔΣΚΧΛΚ ΑΠ θ. σταθ. ατ. λέβητας 82.000€
3) ΠΩΛΕΙΤΑΙ: Διαμέρισμα 90 μ2 1ος όροφος 2ΔΣΚΤΛΚ 48.000€ Καλλιθέα
4) ΠΩΛΕΙΤΑΙ: Διαμέρισμα 68 μ2 2ος όροφος λούξ τζάκι ατ, θερμ. αποθήκη θ. σταθμ. 65.000€
5) ΠΩΛΕΙΤΑΙ: Διαμέρισμα 85 μ2 4ος 2ΔΣΚΧΛΚ ατ. θερμ. κέντρο 55.000€
6) ΠΩΛΕΙΤΑΙ: Μονοκατοικία 90 μ2 εντός οικοπέδου 800 μ2 σούπερ λούξ 80.000€
7) ΠΩΛΕΙΤΑΙ: Διαμέρισμα 70 μ2 1ος όροφος κέντρο 30.000€
8) ΠΩΛΕΙΤΑΙ: Διαμέρισμα 100 μ2 3ος όροφος κέντρο 50.000€
9) ΠΩΛΕΙΤΑΙ: Διώροφο κτίσμα εντός οικοπέδου 900 μ2 40.000€
10) ΠΩΛΕΙΤΑΙ: Οικόπεδο 287 μ2 με θέα 40.000€
11) ΠΩΛΕΙΤΑΙ: Οικόπεδο 110 μ2 κέντρο 75.000€
12) ΠΩΛΕΙΤΑΙ: Κατάστημα 118 μ2 κέντρο (νοικιασμένο) 140.000€
13) ΠΩΛΕΙΤΑΙ: Οικόπεδο 1444 μ2 Γιοτζαλίκια
14) ΠΩΛΕΙΤΑΙ: Οικόπεδο 409 μ2 Γιοτζαλίκια

Φωνή Λαού...

✓ **Το ευρωπαϊκό μας σπίτι στάζει λαϊκισμό...**

✓ Όταν στάζει το σπίτι, όμως, δεν το εγκαταλείπουμε, το επισκευάζουμε.

✓ **Όπως αντιλαμβάνεστε, στη γηραιά ήπειρο οδεύουμε προς το αύριο με αιχμή τα μερεμέτια.**

✓ Μόνο να μην την πατήσει η γηραιά όπως ο 'γηραιός', εκεί-εκεί στη β΄ εθνική.

✓ **Ηρακλής μεν, αλλά χωρίς δύναμη. Όπως ακριβώς η Ευρώπη στα διπλωματικά.**

✓ Το θέμα με τη Μελόνι είναι να δείξει κάτι περισσότερο από την Τσιτσιολίνα.

✓ **Ως προς τον άρτο, όλοι κάνουν πίσω. Είναι πάντα πιο εύκολη επιλογή τα θεάματα.**

✓ Ως προς τις γυναίκες στο Ιράν, η χώρα παρακολουθεί ατάραχη. Κάτι σαν εκπομπή της ΕΤ3 ένα πράμα.

✓ **Στην Ελλάδα προς ώρας μάς έχει διχάσει το θέμα με τη Χατζηπαντελή στο Greece Next Top Model.**

✓ Αν και γενικώς δεν έχουμε μαντίλα να κλάψουμε.

✓ **Με δύο, τρία και οκτώ ευρώ power pass, κι εμάς κατά Μελόνι μεριά μάς βλέπω.**

✓ Αν κάνουν ότι μπαίνουν οι Τούρκοι, να αντιτάξουμε στο Αιγαίο Γιώργο Αυτιά. Πόσο νομίζετε ότι θα τον αντέξουν;

✓ **Κατά τα άλλα, αναρωτιέμαι αν βγαίνει ολόκληρος χειμώνας χωρίς άγριες μέλισσες.**

✓ Ευτυχώς, όμως, επιστρέφει στη χώρα δικαιωμένος ο Χριστοφοράκος. Ακραία μυθοπλασία.

✓ **Ο παραλογισμός στη δικαιοσύνη δεν παραγράφεται ποτέ.**

✓ Και:

Μια μέρα ο Κώστας μπαίνει μέσα στο σαλόνι του σπιτιού του και αναγγέλλει στους γονείς του ενθουσιασμένος τον γάμο του με το πιο όμορφο κορίτσι της πόλης, τη Μαρία. Ο πατέρας του τον παίρνει πιο πέρα και του λέει:

-Αγόρι μου πρέπει να σου εξομολογηθώ κάτι. Ξέρεις η μητέρα σου κι εγώ είμαστε χρόνια παντρεμένοι, είναι εξαιρετική, την αγαπώ και τη σέβομαι, αλλά δεν ήταν και ιδιαίτερα εκδηλωτική ερωτικά οπότε κατά καιρούς έκανα σχέσεις με άλλες. Σπαράζει η καρδιά μου που στο λέω, αλλά η Μαιρούλα είναι ετεροθαλής αδελφή σου και δε γίνεται να την παντρευτείς.!

Ο Κώστας πληγώνεται, αλλά σκέφτεται ότι η ζωή συνεχίζεται. Μετά από μήνες αρχίζει να βγαίνει με άλλα κορίτσια και τα πράγματα πηγαίνουν ομαλά μέχρι που ένα βράδυ… εισβάλει πάλι στο σαλόνι και γεμάτος χαρά λέει:

-Μαμά, μπαμπά, η Αννούλα κι εγώ παντρευόμαστε!

Πάλι ο πατέρας του τον παίρνει παράμερα και του λέει ότι η Αννούλα είναι κι αυτή ετεροθαλής αδελφή του κ.λπ.! Ο νεαρός απελπισμένος περνά άλλη μια κρίση. Μετά από μέρες όμως ξεσπά και λέει στη μαμά του:

-Τον μισώ τον πατέρα, μου έχει κάνει τόσο κακό! Ποτέ δε θα παντρευτώ! Κάθε φορά που ερωτεύομαι, εκείνος μου λέει ότι το κορίτσι είναι ετεροθαλής αδελφή μου!

Η μητέρα τότε απαντά:

-Α ναι; Μην στεναχωριέσαι παιδί μου. Δεν είναι ο πραγματικός σου πατέρας!

Κ.Π.

Εγκαινιάστηκε η έκθεση «Η ηρωική πόλη της Νάουσας 1822: Από την Επανάσταση στον 'Χαλασμό'»

«Η ηρωική πόλη της Νάουσας 1822: Από την Επανάσταση στον 'Χαλασμό'» τιτλοφορείται η νέα έκθεση που διοργανώθηκε από τη Βουλή των Ελλήνων σε συνεργασία με τον Δήμο Ηρωικής Πόλεως Νάουσας, με την επιμέλεια της Βιβλιοθήκης της Βουλής των Ελλήνων. Η έκθεση, που μόλις εγκαινιάστηκε, φιλοξενείται στις προθήκες στον νότιο διάδρομο του ισογείου του Μεγάρου της Βουλής και είναι αφιερωμένη στα 200 χρόνια από τους αγώνες, τις θυσίες και το Ολοκαύτωμα της Νάουσας. Περιλαμβάνει τεκμήρια υψηλής ιστορικής αξίας από τη συλλογή του Ναουσαίου κ. Τάκη Μπάιτση και της Βιβλιοθήκης της Βουλής των Ελλήνων.

Η Πρόεδρος της Επιτροπής Βιβλιοθήκης της Βουλής, βουλευτής Πιερίας, κ. Άννα Μάνη-Παπαδημητρίου, εγκαινιάζοντας την έκθεση ανέφερε: «Αποτίουμε φόρο τιμής σε αυτούς που με την αυτοθυσία τους επέτρεψαν στην Ελλάδα να γίνει ανεξάρτητο κράτος και σε όλες και όλους εμάς να απολαμβάνουμε δημοκρατικά αγαθά όπως η ελευθερία, η ασφάλεια, η αξιοπρέπεια και όλο το πλέγμα αξιών και διαδικασιών που απορρέουν από τον κοινοβουλευτισμό».

Ο κ. Λάζαρος Τσαβδαρίδης, βουλευτής Ημαθίας, σημείωσε ότι «η Βουλή των Ελλήνων, σε συνεργασία με τον Δήμο της Νάουσας, φιλοξενεί μία εξαιρετική έκθεση για την ηρωική Μακεδονική πόλη, η Επανάσταση της οποίας απέναντι στον Οθωμανικό ζυγό αλλά και ο μετέπειτα χαλασμός της αποτελούν διαχρονικό σημείο αναφοράς στην Ιστορία του Έθνους μας».

Ο κ. Άγγελος Τόλκας, βουλευτής Ημαθίας, τόνισε ότι «ήταν συνειδητή και συλλογική η απόφαση του απλού λαού της Νάουσας να τα βάλουνε με τον κατακτητή πολλές φορές, γνωρίζοντας κι οι ίδιοι ότι ούτε κάποια βοήθεια θα έρθει ούτε ο αγώνας αυτός μπορούσε να ήταν ίσος προς ίσο. Τα μηνύματα προς το έθνος μας είναι να γνωρίζουμε και να αναλαμβάνουμε ευθύνες, δημοκρατικά, συλλογικά και με αποφασιστικότητα. Να αλλάζουμε και να ανατρέπουμε δεδομένα».

Ο κ. Νικόλας Καρανικόλας, Δήμαρχος Νάουσας, ανέφερε ότι «στον όμορφο, ευλογημένο και φιλόξενο τόπο μας, με την μακραίωνη ιστορία και την πλούσια πολιτιστική παράδοση, εργαζόμαστε σθεναρά με στόχο να αφήσουμε ουσιαστικό έργο στις επερχόμενες γενιές, με σεβασμό πάντοτε στους προγόνους μας και τις θυσίες τους».

Ο κ. Γεώργιος Αγγελόπουλος, Γενικός Διευθυντής Ηλεκτρονικής Διοίκησης, Βιβλιοθήκης και Εκδόσεων, σημείωσε ότι «η παρουσία των ιστορικών αυτών κειμηλίων μας επαναφέρει στη μνήμη τους αγώνες των Ελλήνων για την Ελευθερία, και δη το δραματικό Ολοκαύτωμα της Νάουσας, μια στιγμή υπέρτατης αυτοθυσίας, τέτοιας που η ελληνική Πολιτεία με το βασιλικό διάταγμα της 17ης Αυγούστου 1955 ανακήρυξε τη Νάουσα 'ηρωική' πόλη της Ελλάδος».

Η κ. Μαρία Καμηλάκη, Προϊσταμένη της Διεύθυνσης Βιβλιοθήκης της Βουλής, παρουσίασε το εκθεσιακό αφήγημα της επετειακής

έκθεσης μνήμης, η οποία αρθρώνεται σε 4 ενότητες: η πρώτη παρουσιάζει την προεπαναστατική Νάουσα, με το παιδομάζωμα του 1705 και τις συνεχείς πολιορκίες του Αλή Πασά. Η δεύτερη είναι αφιερωμένη στα όπλα του Αγώνα, τη χρηστική και τη συμβολική τους αξία. Η τρίτη τιμά τους επώνυμους Ναουσαίους αγωνιστές εντός του ευρύτερου πλαισίου της Επανάστασης στη Μακεδονία. Τέλος, η τέταρτη ενότητα εξιστορεί τον Χαλασμό και τη μετέπειτα πρόσληψη και θεσμική καθιέρωσή του στη συλλογική μας μνήμη.

Τέλος, **ο κ. Τάκης Μπάιτσης, συλλέκτης,** μετέφερε εικόνες από το Ολοκαύτωμα της Νάουσας σημειώνοντας πως «η ιστορία της Νάουσας γράφτηκε από τα παιδιά της πάνω στις πλαγιές του αγονάτιστου ανταριασμένου Βέρμιου. Πίστευαν ότι θα φτάσουν ψηλά, θα λευτερωθούν. Αγωνίστηκαν και έπεσαν όλοι τους, άνδρες γυναίκες και παιδιά. Δεν δείλιασαν, διάλεξαν έναν τιμημένο θάνατο αντί μιας σκλαβωμένης ζωής. Ήταν λεύτεροι!».

Η έκθεση «Η ηρωική πόλη της Νάουσας 1822: Από την Επανάσταση στον 'Χαλασμό'» θα διαρκέσει έναν μήνα, με ελεύθερη είσοδο στο κοινό καθημερινά (με επίδειξη ταυτότητας), Δευτέρα έως Παρασκευή 09:00-17:00, κατόπιν τηλεφωνικής επικοινωνίας στο 210-3707227 (ώρες 10:00-12:00).

Μαρκάκης HOME STYLE

Κεντρικό: Ανοίξεως 108, Τηλ. 23310 20779
Υποκ/μα: Ιπποκράτους 25, Τηλ. 23310 73717
Κατάστημα Χονδρικής: Σταδίου 175
Κιν. 6944 785867 - Κιν2. 6937 235101
Βέροια, Τ.Κ. 59100
e-mail: mm.homestyle@gmail.com

EsTiA HoMe Collection
ΧΑΛΙ | ΚΟΥΡΤΙΝΑ | ΛΕΥΚΑ ΕΙΔΗ | ΚΟΥΡΤΙΝΟΞΥΛΑ
ΜΑΛΑΚΟΥΣΗ 4
ΠΛ. ΑΓ. ΑΝΤΩΝΙΟΥ - ΒΕΡΟΙΑ
ΤΗΛ. 23310 75001
estiahomecollection@gmail.com