ΤΕΤΑΡΤΗ 30 ΝΟΕΜΒΡΙΟΥ 2022 • Αρ. Φύλλου 13.043 • Τιμή 0,80 ευρώ

Συνεχίζονται οι εργασίες στο Ορτά Τζαμί

Σελ. 2

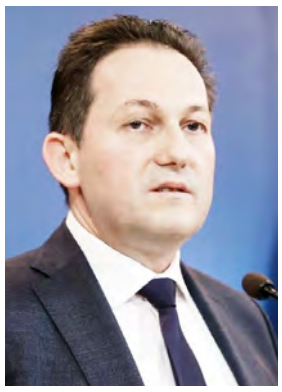

Πέτσας: Οι εκλογές θα γίνουν την άνοιξη, όπως είπε ο πρωθυπουργός... Επομένως κοντά είμαστε ...

Σελ. 2

1+1 ΡΟΦΗΜΑ
Επισκεφθείτε τα καταστήματά μας, επιλέξτε το αγαπημένο σας ρόφημα και εμείς σας χαρίζουμε 1 επιπλέον εντελώς δωρεάν!
COFFEE ISLAND
ΒΕΡΟΙΑ
• Πλατεία Ωρολογίου, Ρακτιβάν 4
• Πιερίων 178
Το επιπλέον ρόφημα δωρεάν ισχύει με την παράδοση του συγκεκριμένου κουπονιού και μόνο για τα αναγραφόμενα καταστήματα. Υποχρεωτική η αγορά (τουλάχιστον 1) ροφήματος & εντός του φυσικού καταστήματος για να αποδοθεί το επιπλέον δωρεάν της επιλογής σας.
Ισχύς προωθητικής ενέργειας έως και 31/12/2022

ΛΑΟΣ

ΑΔΕΣΜΕΥΤΗ ΚΑΘΗΜΕΡΙΝΗ ΕΦΗΜΕΡΙΔΑ ΤΟΥ ΝΟΜΟΥ ΗΜΑΘΙΑΣ

Έρχεται μηχανισμός κατανομής αρμοδιοτήτων από το ΥΠ.ΕΣ.

"Ποιος κάνει τι": Κεντρικό κράτος, Αποκεντρωμένες ή Αυτοδιοίκηση;

Θα αφορά καταρχάς στην πρόληψη και αποκατάσταση φυσικών καταστροφών και τη διαχείριση υδάτινων πόρων

Σελ. 3

Περιφέρεια για ΔΕΥΑΝ: Το έργο θα απενταχθεί αν αλλάξει η χωροθέτηση του Βιολογικού του κάμπου

Σελ. 3

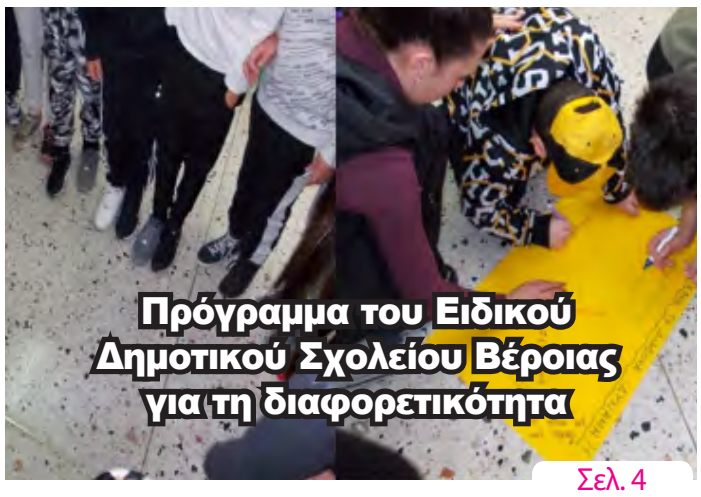

Πρόγραμμα του Ειδικού Δημοτικού Σχολείου Βέροιας για τη διαφορετικότητα

Σελ. 4

Ο Παρατηρητικός

Λίγη φροντίδα στο Βλαχογιάννειο Μουσείο;;;

Σελ. 2

ΛΑΟΣ SPORT ΛΑΟΣ SPORT ΛΑΟΣ

ΒΕΡΟΙΑ: «Ναυάγησε» το διεθνές φιλικό! Προς μετάθεση το ματς με Ηρακλή

Σελ. 8

FIFA WORLD CUP Qatar2022

Μικρές ιστορίες του Μουντιάλ
ΠΡΟΣΩΠΑ ΚΑΙ ΣΤΙΓΜΕΣ
ΤΟΥ ΠΑΓΚΟΣΜΙΟΥ ΚΥΠΕΛΟΥ
ΑΠΟ ΤΟΝ «ΑΚΟΥ 99,6»
ΚΑΙ ΤΙΣ ΣΕΛΙΔΕΣ ΤΟΥ «ΛΑΟΥ»

Ηρωικά ταξίδια: Εκεί όπου σημασία δεν είχε η νίκη αλλά η συμμετοχή

Του Χρήστου Μπλατσιώτη

Σελ. 7

ΜΕΪΜΑΡΙΔΗΣ ΣΩΤΗΡΙΟΣ
ΠΑΤΡΙΔΑ
Τηλ. 2331029129 - Κιν. 6974397210
Σίδερα - Γυψοσανίδες
Πάνελ Οροφής
Πάνελ Τοίχου
Πάνελ Ρωμαϊκών Κεραμιδίων
www.meimaridis.com.gr
email: meimarso@otenet.gr

ACS
Τα πάντα, παντού.
ACS ΑΛΕΞΑΝΔΡΕΙΑΣ
Βετσοπούλου 113, Τηλ.: 23330-28050
ACS ΒΕΡΟΙΑΣ
Θεσσαλονίκης 50, Τηλ.: 23310-75400
ACS ΝΑΟΥΣΑΣ
Νέα Ζαφειράκη & Μιχ. Λόγιου, Τηλ.: 23320-52244

τα λαϊκά μας

ΕΤΟΣ:
2022
Μήνας: 11
Εβδομάδα: 49
Ανατολή Ήλιου: 07.21
Δύση Ήλιου: 17.06
334-31

ΤΕΤΑΡΤΗ 30 ΝΟΕΜΒΡΙΟΥ

+ Ανδρέου του Πρωτοκλήτου, Φρουμεντίου Αιθιοπίας

Και σε 24 δόσεις, αντί 12, ρυθμίζονται πλέον οι οφειλές στον ΕΦΚΑ

Σε 24, αντί 12 που ίσχυε μέχρι σήμερα, αυξάνονται οι μηνιαίες δόσεις των υπό ρύθμιση ληξιπρόθεσμων ασφαλιστικών οφειλών, με ελάχιστο μηνιαίο ποσό τα 50 ευρώ.

Η διαδικασία των αιτήσεων ρύθμισης έχει ανοίξει ήδη και γίνεται ηλεκτρονικά (https://www.efka.gov.gr/el/elektronikes-yperesies/elektronikes-yperesies-keao) για τους οφειλέτες που επιθυμούν να ρυθμίσουν για πρώτη φορά τις ληξιπρόθεσμες οφειλές τους. Προϋπόθεση είναι η πιστοποίηση των οφειλετών στις Ηλεκτρονικές Υπηρεσίες ΚΕΑΟ.

Όσον αφορά τους οφειλέτες που έχουν ήδη ενταχθεί στην ρύθμιση των 12 δόσεων και οι οποίοι επιθυμούν να ενταχθούν στις 24, μπορούν να το πράξουν άμεσα στην αρμόδια υπηρεσία ΚΕΑΟ, ενώ σε σύντομο χρονικό διάστημα η διαδικασία θα μπορεί να γίνεται και ηλεκτρονικά.

Για την έναρξη της ηλεκτρονικής αίτησης θα υπάρξει νεότερη ανακοίνωση.

Η νέα ευνοϊκή ρύθμιση διευκολύνει τους οφειλέτες ληξιπρόθεσμων ασφαλιστικών οφειλών να τηρήσουν τη ρύθμιση που έχουν αποδεχθεί, ενώ παράλληλα εναρμονίζεται το εύρος των επιτρεπόμενων δόσεων της πάγιας ρύθμισης των ασφαλιστικών οφειλών με το εύρος των επιτρεπόμενων δόσεων της πάγιας ρύθμισης των βεβαιωμένων οφειλών προς την ΑΑΔΕ.

Πέτσας: Οι εκλογές θα γίνουν την άνοιξη, όπως είπε ο πρωθυπουργός... Επομένως κοντά είμαστε ...

«Αντιλαμβάνομαι την αγωνία για δυνατό τίτλο-είδηση, αλλά όχι να παρερμηνεύεται η ουσία της συζήτησης», αναφέρει ο αναπληρωτής υπουργός Εσωτερικών, Στέλιος Πέτσας στα social media, σχολιάζοντας τον τίτλο «Είμαστε κοντά στις εκλογές - Καιρός να απευθυνθούμε στους πολίτες» του ιστότοπου της ΕΡΤ, για τη συνέντευξη που παραχώρησε σε πρωινή εκπομπή του κρατικού καναλιού. «Οι εκλογές θα γίνουν, όπως πάντα έλεγε ο Πρωθυπουργός, το 2023 στο χρόνο που ο ίδιος θα επιλέξει», τόνισε και πρόσθεσε: «Το 2023 είναι προ των πυλών. Και πάντα λέγαμε από την αρχή ότι θα γίνουν εκλογές το 2023, το οποίο φτάνει. Δεν μπορώ να πω εγώ τις πιθανές ημερομηνίες. Αν το βάλει κανείς έτσι και ανοίξει το ημερολόγιο θα βρει πολλές Κυριακές. Δεν είναι αυτό το ζητούμενο. Το ζητούμενο είναι ό,τι είχε πει ο πρωθυπουργός ότι θα γίνουν την άνοιξη. Κοντά είμαστε επομένως, ώστε όπως είπα και πριν να αρχίσουμε να απευθυνόμαστε στους πολίτες για το τι κάναμε και τι θα κάνουμε μετά». Άρα, εκλογές τότε που ανθίζουν τα κλαδιά και βγάζει η γη χορτάρι!

Συνεχίζονται οι εργασίες στο Ορτά Τζαμί

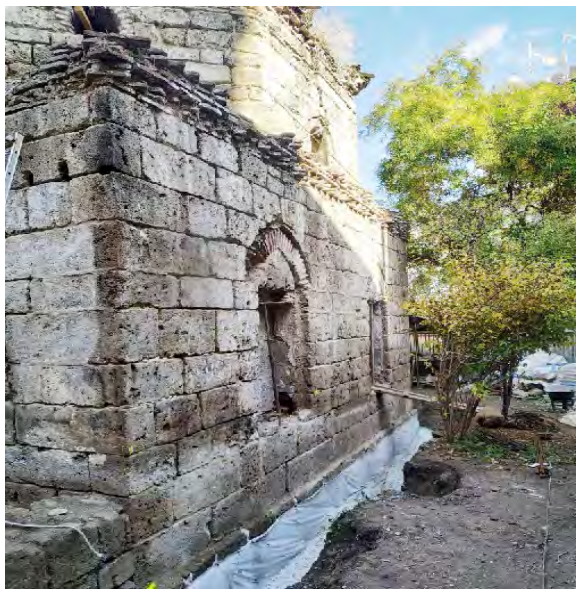

Με εντατικούς ρυθμούς συνεχίζονται οι εργασίες αποκατάστασης του Ορτά Τζαμί στο κέντρο της Βέροιας, από την Εφορεία Αρχαιοτήτων. Συγκεκριμένα βρίσκεται στην οδό Λεωνίδου, ένα κάθετο δρομάκι στην οδό Κεντρικής, πολύ κοντά στο ιστορικό καφενείο «Ηλύσια».

Το Ορτά Τζαμί κτίστηκε γύρω στα 1500 και ήταν γνωστό με την ονομασία «Τζαμί του Τσελεμπή Σινάν Μπέη» και σύμφωνα με τον Τούρκο περιηγητή Εβλιγιά Τσελεμπή ήταν το ωραιότερο τζαμί της Βέροιας, κάτι που φαίνεται και σήμερα από τον μισογκρεμισμένο μιναρέ του.

Ακόμη ένα σημαντικό μνημείο στην πόλη μας από την περίοδο της Οθωμανοκρατίας που αναμένουμε όταν ολοκληρωθούν οι εργασίες να προστεθεί στην μεγάλη λίστα αξιοθέατων της Βέροιας.

Έτοιμη η παιδική γωνιά της Δημόσιας Βιβλιοθήκης, με τα χριστουγεννιάτικα βιβλία

Στο κλίμα των Χριστουγέννων μπαίνει σιγά σιγά η Δημόσια Βιβλιοθήκη της Βέροιας και με ιδιαίτερο σεβασμό στους μικρούς της φίλους – μέλη, στο ισόγειο όπου φιλοξενείται το παιδικό της τμήμα, ετοίμασε τη γωνιά με τα χριστουγεννιάτικα βιβλία. Υπέροχες εκδόσεις, με ξεχωριστή εικονογράφηση, βιβλία μοντέρνα και κλασσικά, όλα μοναδικά, για να ανακαλύψουν τα παιδιά, το πνεύμα των Χριστουγέννων, αυτό της αγάπης, της αλληλεγγύης και της ταπεινότητας, μέσα από τις σελίδες αγαπημένων βιβλίων.

Ο Παρατηρητικός

Λίγη φροντίδα στο Βλαχογιάννειο Μουσείο;;;

Μετά από απουσία εβδομάδων, επανέρχομαι κοντά σας και μεταφέρομαι στη Λεωφόρο Ανοίξεως, που κάνω τον καθημερινό μου περίπατο. Συγκεκριμένα μπροστά στο Βλαχογιάννειο Μουσείο που στεγάζεται στο νεοκλασικό οίκημα, δωρεά της γνωστής βεροιώτικης οικογένειας.

Την προσοχή μου τράβηξε η κατάσταση της σιδερένιας περίφραξης, με μερικώς σκουριασμένα κάγκελα και παραμελημένες καγκελόπορτες, που χρειάζονται οπωσδήποτε συντήρηση. Ένα φρεσκάρισμα χρειάζεται επίσης ο χαμηλός πέτρινος περίβολος, όπως και φροντίδα στα γύψινα διακοσμητικά που έχουν υποστεί φυσική φθορά.

Δεν γνωρίζω ποιες υπηρεσίες είναι αρμόδιες για τις εργασίες συντήρησης, ωστόσο είναι βέβαιο ότι πρέπει να ξεκινήσουν άμεσα για να προστατέψουμε ένα τόσο σημαντικό και εμβληματικό κτίριο από την διάβρωση και φθορά του χρόνου και των καιρικών συνθηκών.

Όσο για τα μονίμως κλειστά παράθυρα κατανοώ ότι ίσως παραμένουν για να προστατεύονται τα εκθέματα στο εσωτερικό, ωστόσο δίδεται μονίμως η εντύπωση ενός κλειστού μη λειτουργικού κτιρίου. Ίσως θα έπρεπε να βρεθεί τρόπος να προστατεύονται τα εκθέματα, αλλά να υπάρχει και η αίσθηση ενός επισκέψιμου μουσείου.

Οψόμεθα…

ΛΑΟΣ

ΑΔΕΣΜΕΥΤΗ ΚΑΘΗΜΕΡΙΝΗ ΕΦΗΜΕΡΙΔΑ ΝΟΜΟΥ ΗΜΑΘΙΑΣ
(τακτικό μέλος Σ.Η.Π.Ε.)

Ιδρυτής
+ ΖΗΣΗΣ Χ. ΠΑΤΣΙΚΑΣ

Ιδιοκτησία
ΠΑΤΣΙΚΑΣ ΕΚΔΟΤΙΚΗ ΔΗΜΟΣΙΟΓΡΑΦΙΚΗ ΒΕΡΟΙΑΣ Ε.Ε.

Εκδότης - Δ/ντής
ΖΗΣΗΣ ΜΙΧ. ΠΑΤΣΙΚΑΣ

Σύμβουλος Έκδοσης
ΜΙΧΑΛΗΣ Ζ. ΠΑΤΣΙΚΑΣ

ΓΡΑΦΕΙΑ
Βενιζέλου 10, Βέροια
Τ.Κ. 59132
ΤΗΛ. 2331502603
FAX 2331502481
www.laosnews.gr
laosveroia@gmail.com
news@laosnews.gr

e-mail λογιστηρίου:
info@laosnews.gr

Συνδρομές
Ετήσια ιδιωτών εσωτερικού 120 ευρώ + ΦΠΑ
Εξαμηνιαία ιδιωτών εσωτερικού 60 ευρώ + ΦΠΑ
Ετήσια Δήμων, Περιφερειών, Τραπεζών, Οργανισμών & εταιριών Α.Ε. 350 ευρώ + ΦΠΑ
Ηλεκτρονική συνδρομή: 10 ευρώ + ΦΠΑ το μήνα

Δημοσιεύσεις ανά εκατοστό στήλης
Πλειστηριασμών και Διακηρύξεων 5,00 ευρώ.
Ισολογισμών Α.Ε.-Ε.Π.Ε. 5,00 ευρώ.
Δημοσιεύσεις Δημοσίου 2,00 ευρώ.
Ιδιωτικές δημοσιεύσεις κατόπιν συνεννόησης

Χειρόγραφα δημοσιευμένα ή όχι δεν επιστρέφονται

**ΛΑΟΣ
ΒΕΝΙΖΕΛΟΥ 10
59132
ΒΕΡΟΙΑ
ΗΜΑΘΙΑΣ
Κωδικός 1801**

Μ. Βορίδης: Ξεκαθάρισμα και αναδιανομή αρμοδιοτήτων, ανάμεσα στα διαφορετικά επίπεδα διοίκησης

-Θα ξεκινήσει από την πρόληψη και αποκατάσταση φυσικών καταστροφών και την διαχείριση υδάτινων πόρων

Οι αρμοδιότητες που σχετίζονται με την πρόληψη και αποκατάσταση φυσικών καταστροφών και την διαχείριση των υδάτινων πόρων θα είναι τα πρώτα… που θα επιχειρήσει να ξετυλίξει ο μηχανισμός για την πολυεπίπεδη διακυβέρνηση που εισάγει για πρώτη φορά το υπουργείο Εσωτερικών μέσω νομοσχεδίου που βρίσκεται σε δημόσια διαβούλευση.

Όπως ανέφερε σε συνέντευξη Τύπου ο υπουργός Εσωτερικών Μάκης Βορίδης, ο μηχανισμός αυτός θα αντιμετωπίσει το βασικό και διαχρονικό ζήτημα στο θέμα της κατανομής αρμοδιοτήτων ανάμεσα στα διαφορετικά επίπεδα διοίκησης (κεντρικό κράτος, Αποκεντρωμένες Διοικήσεις, Αυτοδιοίκηση), που είναι το «ποιος κάνει τι».

«Δεν λύνεται αυτό το ζήτημα επί σειρά ετών διότι είναι εξαιρετικά σύνθετο και περίπλοκο με νομικές, οργανωτικές και οικονομικές πτυχές, οι οποίες ποτέ δεν ενσωματώθηκαν σε μια δομή. Δεν υπάρχει ο μηχανισμός να πει για κάθε μεταφορά αρμοδιοτήτων πόσο προσωπικό και πόσοι πόροι απαιτούνται και πόσο επηρεάζει τον κρατικό προϋπολογισμό», σημείωσε ο κ. Βορίδης, ο οποίος πρόσθεσε ότι «αφού οι κρατικές αρμοδιότητες είναι 20.000, τότε μιλάμε για έναν νομικό, οργανωτικό και οικονομικό εφιάλτη».

Μέχρι τώρα ανάλογα εγχειρήματα επιχειρούνται να λυθούν με πολιτικές συζητήσεις, ωστόσο έχουν πενιχρά αποτελέσματα λόγω της περιπλοκότητας του ζητήματος, είπε ο υπουργός, αναφέροντας ενδεικτικά τον τομέα της διαχείρισης υδάτων, όπου υπάρχουν 240.000 αδειοδοτημένες και πάνω από 700.000 μη αδειοδοτημένες γεωτρήσεις.

Αναφερόμενος στην μεθοδολογία που εισάγεται για το ξεκαθάρισμα και την αναδιανομή των αρμοδιοτήτων, ο κ. Βορίδης είπε ότι με βάση διεθνή πρότυπα, ομαδοποιούνται οι δημόσιες πολιτικές σε 10 λειτουργικές περιοχές, οι οποίες υποδιαιρούνται σε 41 λειτουργικούς τομείς.

Οι Λειτουργικές Περιοχές είναι οι εξής: 1. Κοινωνική Πολιτική, Απασχόληση και Δημόσια Υγεία, 2. Παιδεία, Πολιτισμός και Αθλητισμός, 3. Περιβάλλον, Χωροταξία και Πολεοδομία, 4. Υποδομές και Μεταφορές, 5. Αγροτική Ανάπτυξη, 6. Μεταποίηση, Εμπόριο, Τουρισμός, 7. Δημοτική Αστυνομία και Πολιτική Προστασία, 8. Προγραμματισμός, Ηλεκτρονική Διακυβέρνηση και Εξυπηρέτηση του Πολίτη, 9. Οικονομική Διαχείριση και Προμήθειες και 10. Διαχείριση Ανθρώπινου Δυναμικού και Διοικητικές Λειτουργίες.

Η κατάτμηση των αρμοδιοτητων σε λειτουργικές περιοχές και τομείς θα γίνεται μέσω ενός λογισμικού, το οποίο θα εντοπίζει τα σημεία στα οποία πρέπει να υπάρξουν αποφάσεις ξεκαθρίσματος, αποσαφήνισης ή μεταφοράς αρμοδιοτήτων.

Με βάση αυτές τις διαπιστώσεις, θα συνέρχεται το Εθνικό Συμβούλιο Πολυεπίπεδης Διακυβέρνησης, υπό τον γ.γ. Ανθρώπινου Δυναμικού του υπουργείου Εσωτερικών και θα εισηγείται στον υπουργό Εσωτερικών για θέματα ανακατανομής και μεταφοράς αρμοδιοτήτων. Ο τελευταίος, εφόσον την αποδεχτεί, την καταθέτει προς έγκριση στο Υπουργικό Συμβούλιο, που σημαίνει ότι η νομοθετική πρωτοβουλία που θα εξελιχθεί εν συνεχεία θα είναι δεσμευτική για το σύνολο της κυβέρνησης.

Ο μηχανισμός αυτός θα εκπονεί ετήσια σχέδια δράσης, για τα οποία θα καταθέτει απολογισμό. Τα πρώτα σχέδια δράσης, όπως ανέφερε ο κ. Βοριδης θα σχετίζονται με την αναδιανομή αρμοδιοτήτων που έχουν σχέση με τις φυσικές καταστροφές και με την διαχείριση υδάτων. Θα ακολουθήσει η μεταφορά αρμοδιοτήτων από τις Αποκεντρωμένες Διοικήσεις στις Περιφέρειες. Από αυτή τη διαδικασία θα περνά κάθε νομοσχέδιο που θα εισάγει μια νέα αρμοδιότητα με αυξημένη πολυπλοκότητα που θα εμπλέκονται πολλοί φορείς.

Το νομοσχέδιο θα είναι αναρτημένο στη διαδικτυακή πύλη της Ανοιχτής Διακυβέρνησης (opengov.gr) έως τις 7 Δεκεμβρίου. Επιδίωξη του υπουργείου είναι να έχει εισαχθεί στη Βουλή και να έχει ολοκληρωθεί η συζήτηση στις επιτροπές την τελευταία εβδομάδα πριν το κλείσιμο του κοινοβουλίου για τις γιορτές.

(Πηγή: ΑΠΕ-ΜΠΕ)

Περιφέρεια για ΔΕΥΑΝ: Το έργο θα απενταχθεί και θα πρέπει να επιστραφούν τα 6 εκατ. ευρώ, αν αλλάξει η χωροθέτηση του Βιολογικού του κάμπου

Την απάντηση της Ειδικής Υπηρεσίας Διαχείρισης Ε.Π. ΠΚΜ σχετικά με την μετακίνηση της εγκατάστασης επεξεργασίας λυμάτων του Δήμου Νάουσας, κοινοποίησε ο πρόεδρος του ΔΣ, μετά το ερώτημα της ΔΕΥΑΝ –από 18 Νοεμβρίου- για αλλαγή χωροθέτησης του βιολογικού καθαρισμού του κάμπου της Νάουσας. Σύμφωνα με την απάντηση (χθες 29 Νοεμβρίου) της διαχειριστικής αρχής της Περιφέρειας Κ. Μακεδονίας, «το έργο θα απενταχθεί και θα απαιτηθεί η επιστροφή της δαπάνης των 6 εκατ. ευρώ που στοίχησε. Συγκεκριμένα μεταξύ άλλων το έγγραφο που υπογράφει η Προϊσταμένη της ΕΥΔ Προγράμματος Κεντρικής Μακεδονίας Αγγελική Ωραιοπούλου, αναφέρει: «…Για το έργο έχουν εκδοθεί Περιβαλλοντικοί όροι στους οποίους η χωροθέτηση της ΕΕΛ είναι συγκεκριμένη. Κάθε αλλαγή απαιτεί την έκδοση ή την τροποποίηση των Περιβαλλοντικών Όρων. 7. Η αλλαγή στη χωροθέτηση του έργου θα απαιτήσει πέραν της τροποποίησης περιβαλλοντικών όρων την εκπόνηση νέων μελετών όπως τοπογραφική, γεωτεχνική, με βάση τις οποίες θα ακολουθήσει η εκπόνηση νέας στατικής, υδραυλικής μελέτης κ.τ.λ. 8. Η αλλαγή στη χωροθέτηση του έργου θα απαιτήσει αλλαγή στη χάραξη του Κεντρικού Αποχετευτικού Αγωγού (ΚΑΑ) και στη θέση του τερματικού φρεατίου πριν την ΕΕΛ. Ως προς αυτό θα απαιτηθεί πιθανόν νέα μελέτη του ΚΑΑ και επιπλέον δαπάνες στα πλαίσια της εργολαβίας του υποέργου 2 που δεν μπορούν να καλυφθούν από τα απρόβλεπτα. 9. Η αλλαγή στην χωροθέτηση του έργου, δεν μπορεί να πραγματοποιηθεί στα πλαίσια της παρούσας εργολαβίας καθώς η προτεινόμενη αλλαγή είναι τέτοιου μεγέθους που κατά την άποψη της ΕΥΔ αποτελεί τροποποίηση του βασικού σχεδίου του έργου και οι δαπάνες που θα προκύψουν από αυτή είναι μη σύννομες. Με βάση τις ως άνω σκέψεις 1 έως 9 οι ενέργειες στις οποίες μπορεί να προβεί η ΔΕΥΑ Νάουσας είναι οι εξής: Α. Εφόσον αποφασισθεί η αλλαγή στη χωροθέτηση της ΕΕΛ, θα πρέπει να δηλωθεί εγγράφως στην ΕΥΔ, η οποία θα προχωρήσει στην ανάκληση της απόφασης ένταξης της Πράξης, καθώς καθίσταται βέβαιη η μη ολοκλήρωση του φυσικού αντικειμένου του έργου έως την λήξη της Προγραμματικής Περιόδου (31/12/2023). Στη συνέχεια η ΕΥΔ θα προχωρήσει σε όλες τις απαιτούμενες Διοικητικές Ενέργειες για την ανάκτηση της δαπάνης που καταβλήθηκε για τη χρηματοδότηση του έργου τόσο κατά τη Β' Φάση (2.796.605,60€) όσο και κατά την Α' Φάση (3.212.099,27€). Έπειτα μπορούν να προχωρήσουν οι ενέργειες από τη ΔΕΥΑ κατασκευής της ΕΕΛ σε άλλη θέση με ίδιες δαπάνες ή με εξεύρεση άλλης πηγής χρηματοδότησης. Β. Εφόσον αποφασισθεί η ολοκλήρωση της κατασκευής της ΕΕΛ στην παρούσα θέση, θα πρέπει ο Δικαιούχος να προβεί σε όλες τις απαιτούμενες ενέργειες στα πλαίσια του νόμου, προκειμένου ο Ανάδοχος να επιταχύνει τις εργασίες κατασκευής, οι οποίες υπολείπονται του χρονοδιαγράμματος».

ΔΗΜΟΤΙΚΗ ΕΠΙΧΕΙΡΗΣΗ
ΥΔΡΕΥΣΗΣ-ΑΠΟΧΕΤΕΥΣΗΣ
ΝΑΟΥΣΑΣ (Δ.Ε.Υ.Α.Ν.)
Δ/ΝΣΗ : ΟΔΟΣ ΣΦΑΓΕΙΩΝ
ΤΗΛ. 23320 25266 FAX 2332022620

Νάουσα 18-11-2022
Αρ. πρωτ. 3124

ΠΡΟΣ
ΕΙΔΙΚΗ ΥΠΗΡΕΣΙΑ ΔΙΑΧΕΙΡΙΣΗΣ
Ε.Π. ΠΕΡΙΦ. ΚΕΝΤΡΙΚΗΣ ΜΑΚΕΔΟΝΙΑΣ
Λεωφ. Γεωργικής Σχολής 65
Πυλαία Θεσσαλονίκη, 570 01

Θέμα : Μετακίνηση της Εγκατάστασης επεξεργασίας λυμάτων (ΕΕΛ) των πεδινών οικισμών του διευρυμένου Δήμου Νάουσας (Κωδ. Πράξης ΟΠΣ: 5004029) σε άλλη θέση.

Η ΔΕΥΑΝ κατασκευάζει σήμερα την ΕΕΛ των πεδινών οικισμών του Δήμου Νάουσας με χρηματοδότηση από το ΕΣΠΑ. Έχουν ολοκληρωθεί όλες οι απαιτούμενες διαδικασίες που χρειάζονται, έχει εγκατασταθεί ο εργολάβος στο οικόπεδο και έχει ξεκινήσει τις εργασίες.

Το οικόπεδο περίπου 20 στρεμμάτων, που έχει παραχωρηθεί στη ΔΕΥΑΝ από το Δήμο Νάουσας για την ΕΕΛ και έχει εγκατασταθεί ο εργολάβος, είναι τμήμα ενός αγροτεμαχίου περίπου 600 στρεμμάτων, ιδιοκτησίας του Δήμου Νάουσας.

Θα θέλαμε να μας ενημερώσετε, εάν ζητούσαμε σήμερα να μετακινηθεί η ΕΕΛ μέσα στο αγροτεμάχιο των 600 στρεμμάτων σε μία απόσταση περίπου 500 μέτρων από τη θέση που βρίσκεται σήμερα, ποιες ενέργειες θα πρέπει να κάνουμε και τι επιπτώσεις μπορεί να έχουμε.

Ο Πρόεδρος του Δ.Σ.
Δ.Ε.Υ.Α.Ν.
ΤΑΣΙΩΝΑΣ ΓΕΩΡΓΙΟΣ

Έκτακτη συνεδρίαση σήμερα του δημοτικού συμβουλίου Βέροιας

Έκτακτη συνεδρίαση του δημοτικού συμβουλίου Βέροιας θα γίνει σήμερα Τετάρτη 30-11-2022 από 9:00-10:00, η οποία θα πραγματοποιηθεί δια περιφοράς μέσω μηνύματος ηλεκτρονικού ταχυδρομείου (αποστολή ηλεκτρονικού εγγράφου από τους δημοτικούς συμβούλους για τη δήλωση πρόθεσης ψήφου και τυχόν απόψεών τους επί του μοναδικού θέματος της ημερήσιας διάταξης), με μοναδικό θέμα ημερήσιας διάταξης το εξής: Έγκριση ή μη εξουσιοδότησης Δημάρχου για την υπογραφή Κοινής Διακήρυξης κατά του Αντισημιτισμού στη Σύνοδο Δημάρχων που θα πραγματοποιηθεί στην Αθήνα

Η Συνεδρίαση είναι κατεπείγουσα διότι η Σύνοδος Δημάρχων θα πραγματοποιηθεί την Πέμπτη 1 Δεκεμβρίου 2022 στην Αθήνα

ΓΡΑΦΕΙΟ ΓΕΝΙΚΟΥ ΤΟΥΡΙΣΜΟΥ
ΑΛΑΤΣΙΔΗΣ ΑΧΙΛΛΕΑΣ
Χριστούγεννα
Σόφια- Φιλιππούπολη- Μονή Ρίλλα
από 23/12 - 26/12/22
▶ 3/12 - 4/12 Αδριανούπολη
▶ 17/12 Σαντάνσκι - Πετρίτσι
▶ 17/12 Ημερήσια Μπίτολα (Μοναστήρι)
▶ 5/1 - 8/1/23 Θεοφάνεια στο Οικουμενικό Πατριαρχείο
ΔΕΚΤΑ ΔΕΛΤΙΑ ΟΓΑ
ΤΗΛ. 2331028291 ΦΑΞ 2331021788
ΚΙΝ. 6932.274411 - ΟΙΚ. 23310 62283
elenarodo@yahoo.com

Πρόγραμμα του Ειδικού Δημοτικού Σχολείου Βέροιας για τη διαφορετικότητα

Το Ειδικό Δημοτικό Σχολείο Βέροιας με υπεύθυνες τη Κοινωνική Λειτουργό, Οικονομίδου Εφη και τη Ψυχολόγο, Ζιακάκη Μαρία σε συνεργασία με τις αντίστοιχες ειδικότητες του Κέντρου Πρόληψης Ημαθίας ΠΡΟΣΒΑΣΗ (Γεωργιάδου Σέβη και Μπασιούρη Φανή) υλοποιούν πρόγραμμα Αγωγής Υγείας και Συνεκπαίδευσης για την κοινωνική ένταξη-ισότητα ευκαιριών- σεβασμό της διαφορετικότητας με το συστεγαζόμενο 8ο Δημοτικό σχολείο.

Η θεματική της δράσης έχει στόχο την ευαισθητοποίηση, ενημέρωση, προαγωγή της συμπερίληψης, αποδοχή της διαφορετικότητας, την καλλιέργεια ενσυναίσθησης και καταπολέμησης του κοινωνικού αποκλεισμού των ατόμων, με τίτλο:

«ΚΑΝΕ ΤΗ ΔΙΑΦΟΡΑ, ΔΥΝΑΜΗ! ».

Η δράση πραγματοποιείται διαδοχικά σε όλα τα τμήματα (από την Α΄ έως την ΣΤ΄ τάξη) του συστεγαζόμενου 8ου Δημοτικού σχολείου, με τη συμμετοχή ομάδας μαθητών του Ειδικού Δημοτικού Σχολείου με ελαφριές και σοβαρές αναπηρίες και θα υλοποιηθεί στη διάρκεια όλου του σχολικού έτους 2022-23 (Νοέμβριος- Μάϊος).

Η δράση περιλαμβάνει δύο στάδια, αρχικά την προετοιμασία των τάξεων με ενημέρωση – συζήτηση για το θέμα μας, με διαδραστικό τρόπο και ακολουθεί η υλοποίηση μιας δομημένης βιωματικής σειράς δραστηριοτήτων με στοχευμένο περιεχόμενο και εξέλιξη, με τη συνύπαρξη και μαθητών του Ειδικού Δημ. Σχολείου.

Το πρόγραμμα μας έχει ήδη ιδιαίτερα θετική απήχηση στους μαθητές των δύο σχολείων και ευελπιστούμε μέσα από αυτή τη συνεργασία και συνεκπαίδευση, οι μαθητές να συνειδητοποιήσουν πως η διαφορετικότητα του άλλου δεν αποτελεί εμπόδιο για προσέγγιση, αποδοχή και υποστήριξη.

ΦΙΛΑΝΘΡΩΠΙΚΟΣ ΜΗ ΚΕΡΔΟΣΚΟΠΙΚΟΣ ΣΥΛΛΟΓΟΣ ΓΟΝΕΩΝ ΚΑΙ ΚΗΔΕΜΟΝΩΝ ΑμεΑ Ν. ΗΜΑΘΙΑΣ

Επαναληπτική Πρόσκληση 4ης Τακτικής Γενικής Συνέλευσης

Το Διοικητικό Συμβούλιο του Φιλανθρωπικού μη Κερδοσκοπικού Συλλόγου Γονέων και Κηδεμόνων ΑμεΑ Ν. Ημαθίας, καλεί τα μέλη του σε επαναληπτική 4η Τακτική Γενική Συνέλευση του Συλλόγου που θα γίνει τη **Δευτέρα 05 Δεκεμβρίου 2022 και ώρα 16:30 μμ, στο χώρο του ΚΔΗΦ ΑμεΑ «Τα Παιδιά της Άνοιξης» στην Αλεξάνδρεια.**

Τα θέματα της Ημερησίας Διάταξης είναι τα παρακάτω:

1. Παρουσίαση Προϋπολογισμού έτους 2023, συζήτηση επ' αυτού και έγκρισή του.
2. Παρουσίαση εισηγητικής έκθεσης για το έτος 2023 , συζήτηση επ΄ αυτής και έγκρισή της.
3. Ενημέρωση για την πορεία ανέγερσης του νέου ΚΔΗΦ στην Πατρίδα Βέροιας.
4. Προτάσεις – Συζήτηση (πλην των προεγκριθέντων θεμάτων).

Καλούνται όλα τα μέλη του σωματείου να προσέλθουν στη Γενική Συνέλευση, καθώς η παρουσία τους κρίνεται απαραίτητη.

Για το ΔΣ του Συλλόγου
Η Πρόεδρος Ο Γεν. Γραμματέας
Σαρκατζή Ελεονώρα Παγούνης Αργύριος

ΟΜΙΛΟΣ ΠΡΟΣΤΑΣΙΑΣ ΠΑΙΔΙΟΥ ΒΕΡΟΙΑΣ

Ευχαριστήριο

Ο Όμιλος Προστασίας Παιδιού ευχαριστεί τον Υφυπουργό Οικονομικών κ. Απόστολο Βεσυρόπουλο για την οικονομική ενίσχυση του Συλλόγου μας.

Τον κ. Στέλιο Μεϊμαρίδη για την ευγενική προσφορά γλυκών.

Τα αρτοποιεία <<Ασλανίδης Breda>>, Γραμματικόπουλου,Κόγια και Χονδραντώνη για την προσφορά αρτοπαρασκευασμάτων.

Την κ. Μαρίνα Σουγιουλτζή για την προσφορά μεγάλης ποσότητας κέϊκ, στη μνήμη του συζύγου της Γρηγορίου.

Την κ. Αφροδίτη Μάρκου για την προσφορά πίτα, στη μνήμη του πατέρα της Αναστασίου.

Εθελοντική αιμοδοσία την Κυριακή 4 Δεκεμβρίου στο Γενικό Λύκειο Πλατέος – Κορυφής

Όλοι γνωρίζουμε πόσο σημαντικός είναι ο θεσμός της εθελοντικής αιμοδοσίας. Οι ανάγκες για αίμα δεν σταματούν ποτέ. Το αίμα είναι ζωή! Είναι χρέος όλων μας να συνειδητοποιήσουμε την σημασία αυτής της προσφοράς.

Σας ενημερώνουμε ότι ο Εκπαιδευτικός Όμιλος του Γενικού Λυκείου Πλατέος – Κορυφής, σε συνεργασία με τον Μορφωτικό Σύλλογο Κορυφής, διοργανώνει ΗΜΕΡΑ ΕΘΕΛΟΝΤΙΚΗΣ ΑΙΜΟΔΟΣΙΑΣ στο χώρο του σχολείου στις 4 Δεκέμβρη 2022 από τις 9:00 το πρωί έως τις 13.00 με στόχο:

να προσελκύσει νέους εθελοντές αιμοδότες

να ενθαρρύνει όσο το δυνατόν περισσότερους ανθρώπους να γίνουν τακτικοί εθελοντές αιμοδότες.

να μεταγγίσει στη νέα γενιά αιμοδοτών την ιδέα της μη αμειβόμενης Εθελοντικής Αιμοδοσίας.

Παρακαλείσθε όλοι όπως προσέλθετε, καθώς η προσφορά αίματος αποτελεί κορυφαία πράξη αγάπης και αλληλεγγύης από άνθρωπο σε άνθρωπο.

«Δώστε αίμα, δώστε ζωή με το αίμα σας!!»

ΕΛΛΗΝΙΚΗ ΔΗΜΟΚΡΑΤΙΑ
ΥΠΟΥΡΓΕΙΟ ΥΓΕΙΑΣ
ΔΙΟΙΚΗΣΗ 3ης ΥΓΕΙΟΝΟΜΙΚΗΣ ΠΕΡΙΦΕΡΕΙΑΣ (ΜΑΚΕΔΟΝΙΑΣ)
ΔΙΕΥΘΥΝΣΗ ΟΙΚΟΝΟΜΙΚΗΣ ΟΡΓΑΝΩΣΗΣ & ΥΠΟΣΤΗΡΙΞΗΣ
ΤΜΗΜΑ ΠΡΟΜΗΘΕΙΩΝ
Πληροφορίες: Συμεωνίδης Δημήτριος
Τηλέφωνο : 2313 320 556 E-mail: prom3@3ype.gr

ΑΝΑΡΤΗΤΕΑ ΣΤΟ ΔΙΑΔΙΚΤΥΟ
ΑΔΑΜ:
ΑΔΑ: 62ΩΓΟΡΕΠ-ΒΕΤ
Θεσσαλονίκη, 29.11.2022
Αρ. Πρωτ. 56741

ΠΕΡΙΛΗΠΤΙΚΗ ΔΙΑΚΗΡΥΞΗ

Ανακοινώνουμε ότι η 3η Υγειονομική Περιφέρεια Μακεδονίας προκηρύσσει Ανοικτό Διαγωνισμό Άνω των ορίων παροχής υπηρεσιών Μίσθωσης Φωτοαντιγραφικών Μηχανημάτων και Εκτυπωτών – Πολυμηχανημάτων – CPV 79521000-2 για τις ανάγκες της Κεντρικής Υπηρεσίας και των φορέων ΠΦΥ της 3ης ΥΠΕ Μακεδονίας, συνολικής προϋπολογισθείσας δαπάνης 428.990,40 € συμπεριλαμβανομένου του ΦΠΑ που θα διεξαχθεί μέσω της πλατφόρμας ηλεκτρονικών διαγωνισμών ΕΣΗΔΗΣ. Ο διαγωνισμός συμπεριλαμβάνεται στο Πρόγραμμα Προμηθειών έτους 2022, με αριθμό διακήρυξη 22/2022 και κριτήριο κατακύρωσης την πλέον συμφέρουσα από οικονομική άποψη προσφορά αποκλειστικά βάσει της τιμής.

ΕΙΔΟΣ ΔΙΑΓΩΝΙΣΜΟΥ	Ανοικτός Άνω των Ορίων Διαγωνισμός
ΚΡΙΤΗΡΙΟ ΚΑΤΑΚΥΡΩΣΗΣ	Η πλέον συμφέρουσα από οικονομική άποψη προσφορά αποκλειστικά βάσει της τιμής.
ΚΑΤΑΛΗΚΤΙΚΗ ΗΜΕΡΟΜΗΝΙΑ ΗΛΕΚΤΡΟΝΙΚΗΣ ΥΠΟΒΟΛΗΣ ΠΡΟΣΦΟΡΩΝ	Ημερομηνία: 05.01.2023 Ημέρα: Πέμπτη Ώρα: 23:59 μμ
ΗΜΕΡΟΜΗΝΙΑ ΗΛΕΚΤΡΟΝΙΚΗΣ ΑΠΟΣΦΡΑΓΙΣΗΣ	Ημερομηνία: 11.01.2023 Ημέρα: Τετάρτη Ώρα: 10:00 πμ

ΤΟΠΟΣ ΔΙΕΝΕΡΓΕΙΑΣ	Οι προσφορές υποβάλλονται στο Εθνικό Σύστημα Ηλεκτρονικών Δημοσίων Συμβάσεων (ΕΣΗΔΗΣ) στην ηλεκτρονική διεύθυνση www.promitheus.gov.gr, ενώ τα πρωτότυπα έγγραφα κατατίθενται στην 3η ΥΠΕ Μακεδονίας, Αριστοτέλους 16, ΤΚ 54623 Θεσσαλονίκη.
ΠΕΡΙΓΡΑΦΗ ΕΙΔΩΝ	Όπως αναλυτικά αναφέρονται στα ΠΑΡΑΡΤΗΜΑ Ι΄
ΚΩΔΙΚΟΙ CPV	79521000-2
ΚΩΔΙΚΟΣ NUTS	EL 521 ΗΜΑΘΙΑ, EL 522 ΘΕΣΣΑΛΟΝΙΚΗ, EL 524 ΠΕΛΛΑ, EL 525 ΠΙΕΡΙΑ, EL 531 ΓΡΕΒΕΝΑ, EL 531 ΚΟΖΑΝΗ, EL 532 ΚΑΣΤΟΡΙΑ, EL 533 ΦΛΩΡΙΝΑ
ΕΤΗΣΙΑ ΠΡΟΫΠΟΛΟΓΙΣΘΕΙΣΑ ΔΑΠΑΝΗ ΧΩΡΙΣ ΦΠΑ	115.320,00 €
ΕΤΗΣΙΑ ΠΡΟΫΠΟΛΟΓΙΣΘΕΙΣΑ ΔΑΠΑΝΗ ΜΕ ΦΠΑ	142.996,80 €
ΔΙΕΤΗΣ ΠΡΟΫΠΟΛΟΓΙΣΘΕΙΣΑ ΔΑΠΑΝΗ ΧΩΡΙΣ ΦΠΑ	230.640,00 €
ΔΙΕΤΗΣ ΠΡΟΫΠΟΛΟΓΙΣΘΕΙΣΑ ΔΑΠΑΝΗ ΜΕ ΦΠΑ	285.993,60 €
ΚΟΣΤΟΣ ΕΤΗΣΙΑΣ ΠΡΟΑΙΡΕΣΗΣ ΧΩΡΙΣ ΦΠΑ	115.320,00€
ΚΟΣΤΟΣ ΕΤΗΣΙΑΣ ΠΡΟΑΙΡΕΣΗΣ ΜΕ ΦΠΑ	142.996,80€
ΣΥΝΟΛΙΚΗ ΠΡΟΫΠΟΛΟΓΙΣΘΕΙΣΑ ΔΑΠΑΝΗ ΧΩΡΙΣ ΦΠΑ (ΔΙΕΤΗΣ + ΕΤΗΣΙΑ ΠΡΟΑΙΡΕΣΗ)	345.960,00€
ΣΥΝΟΛΙΚΗ ΠΡΟΫΠΟΛΟΓΙΣΘΕΙΣΑ ΔΑΠΑΝΗ ΜΕ ΦΠΑ (ΔΙΕΤΗΣ + ΕΤΗΣΙΑ ΠΡΟΑΙΡΕΣΗ)	428.990,40€
ΚΡΑΤΗΣΕΙΣ ΕΠΙ ΤΗΣ ΤΙΜΗΣ ΤΟΥ ΕΙΔΟΥΣ	Οι τιμές υπόκεινται στις υπέρ του Δημοσίου και τρίτων νόμιμες κρατήσεις
ΗΜΕΡΟΜΗΝΙΑ ΑΝΑΡΤΗΣΗΣ ΣΤΟ ΚΗΜΔΗΣ	29.11.2022
ΗΜΕΡΟΜΗΝΙΑ ΔΗΜΟΣΙΕΥΣΗΣ ΣΤΟ ΕΣΗΔΗΣ	29.11.2022

ΗΜΕΡΟΜΗΝΙΑ ΑΠΟΣΤΟΛΗΣ ΔΗΜΟΣΙΕΥΣΗΣ ΣΤΟΝ ΕΛΛΗΝΙΚΟ ΤΥΠΟ	29.11.2022

Πληροφορίες όλες τις εργάσιμες μέρες από 10.00 έως 14.00, στο Τμήμα προμηθειών της 3ης Υγειονομικής Περιφέρειας Μακεδονίας, Αριστοτέλους 16, 546 23 Θεσσαλονίκη, τηλ. 2313 320556.

Ο Διοικητής της 3ης ΥΠΕ Μακεδονίας
Δρ. Παναγιώτης Μπογιατζίδης

Η Μ.Α.μ.Α φουλάρει τα όνειρά της! Χριστουγεννιάτικο παζάρι για καλό σκοπό!

Σας προσκαλούμε στο χριστουγεννιάτικο παζάρι του συλλόγου μας!

Για άλλη μια χρονιά οι χρυσοχέρες μανούλες και φίλες του συλλόγου μας ,δημιούργησαν ξεχωριστές κατασκευές με γούστο και κυρίως με αγάπη...Αυτή την αγάπη χρειαζόμαστε για να φουλάρουμε τα όνειρά μας!

Όλα τα έσοδα από τη χριστουγεννιάτικη έκθεση ,τις δωρεές ,τις χριστουγεννιάτικες εκδηλώσεις μας, θα διατεθούν στην αγορά καυσίμων για το βανάκι της Μ.Α.μ.Α! Σας περιμένουμε στο σπίτι της Μ.Α.μ.Α στη Μητροπόλεως 32

Έναρξη 3 Δεκεμβρίου (3/12 διάρκεια μέχρι και 22/12)

Δευτέρα έως Παρασκευή 10:00 -13:00 &17:30 -20:30

Σάββατο 10:00 -13:00 Σας περιμένουμε!

Με εκτίμηση το ΔΣ του συλλόγου μας.

ΠΑΤΡΙΩΤΙΚΗ ΕΝΩΣΗ
Αποτροπή της παράνομης μετανάστευσης σε κάθε επίπεδο

Πανελλήνια ΠΑΤΡΙΩΤΙΚΗ ΕΝΩΣΗ

Η περίπτωση των Ελλήνων δικηγόρων στην Θράκη, που είχαν αναπτύξει «δεσμούς» οικονομικής φύσης με τα κυκλώματα δουλεμπόρων που συνεχίζουν να δρούν στην περιοχή αναδεικνύει την προβληματική φύση του συστήματος ασύλου. Όσο η λαθρομετανάστευση επιβραβεύεται αντί να δίδεται βάρος σε απελάσεις και επιστροφές τα κέρδη των δουλεμπόρων αυξάνονται. Κέρδη αστρονομικά που έχουν ως αποτέλεσμα την διάχυση της διαφθοράς.

Η Πατριωτική Ένωση τονίζει ότι αντί η χώρα μας να διαφημίζει το «λειτουργικό» δήθεν σύστημα ασύλου της θα έπρεπε να αποτρέπει σε κάθε επίπεδο την παράνομη μετανάστευση.

Από το Γραφείο Τύπου

Δωρεές στο κοινωνικό παντοπωλείο δήμου Βέροιας-ΔΕΥΑΒ και 6ο δημοτικό σχολείο - Οι πρώτοι δωρητές

Το Κοινωνικό Παντοπωλείο Δήμου Βέροιας ευχαριστεί θερμά: 1) Το Σωματείο Εργαζομένων της ΔΕΥΑΒ, οι οποίοι έκαναν σημαντική δωρεά βασικών ειδών διατροφής στηρίζοντας για ακόμη μία φορά τη Δομή μας.

2) Τους μαθητές και εκπαιδευτικούς του 6ου Δημοτικού Σχολείου Βέροιας καθώς και τον Διευθυντή κ. Δημήτριο Πυρινό, ο οποίος στήριξε τη δράση μας, τοποθετώντας κυτία συλλογής τροφίμων και ειδών ατομικής υγιεινής στο χώρο του σχολείου.

Η κίνησή τους αποτελεί παράδειγμα προς μίμηση στις δύσκολες μέρες όπου στερούνται βασικά αγαθά οι περισσότερες οικογένειες και είναι ελπιδοφόρο ότι ακόμα υπάρχουν άνθρωποι που είτε συλλογικά είτε ατομικά έχουν τη διάθεση να στηρίξουν την προσπάθεια αυτή.

Κάθε εκδήλωση ενδιαφέροντος και κατάθεση προσφοράς θα πρέπει να έχει ως αρχικό κριτήριο την αλληλεγγύη όλων για την έμπρακτη υποστήριξη των συμπολιτών μας που έχουν πολύ μεγάλη ανάγκη κάλυψης των βιοτικών αναγκών τους. Επιπλέον θα πρέπει να διασφαλίζεται η ποιότητα, κάτι που φυσικά θεωρείται αυτονόητο.

Διεύθυνση : Σταδίου 51, ΤΚ 59131
Τηλέφωνα : 2331353824, Αθανασία Λαμπριανίδου
2331353811, Δήμητρα Καρατζά
Δευτέρα έως Παρασκευή, 07:30 π.μ.-15:30 μ.μ.
e-mail: koinoniko.pantopoleio@veria.gr
social media: www.facebook.com/koinoniko.pantopoleio.veria

Φρόσω Καρασαρλίδου: Σπασμένες πόρτες για τους πολλούς, «περιστρεφόμενες θύρες» για τους εκλεκτούς

Από την πρώην βουλευτή ΣΥΡΙΖΑ Ημαθίας Φρόσω Καρασαρλίδου, γνωστοποιούνται τα εξής:

«Στην Ημαθία ολοκληρώθηκαν 563 πλειστηριασμοί ακινήτων και πρώτης κατοικίας εντός του 2022, ενώ είναι προγραμματισμένοι ακόμα 84 ως το τέλος του έτους.

Στο άμεσο μέλλον προβλέπονται χιλιάδες πλειστηριασμοί στη χώρα. Η κυβέρνηση της ΝΔ κατήργησε την προστασία της πρώτης κατοικίας, προκρίνοντας τη μαζικοποίηση των εξώσεων για χιλιάδες οικογένειες. Διευκολύνει την ανεξέλεγκτη λειτουργία εταιρειών διαχείρισης δανείων και ακινήτων - τις οποίες είδαμε να εκπροσωπούν και κυβερνητικοί βουλευτές - που έχουν αγοράσει τα κόκκινα δάνεια από τις τράπεζες σε τιμή ευκαιρίας και δεν ανταποκρίνονται στα αιτήματα των πιο ευάλωτων νοικοκυριών για ρύθμιση των οφειλών τους.

Η πρώτη κατοικία πρέπει να προστατεύεται. Με αυστηρά και ρεαλιστικά κριτήρια, εξασφαλίζοντας τις λιγότερες δυνατές καταχρήσεις. Όπως προστατεύθηκε νομοθετικά καθ' όλη τη διάρκεια της διακυβέρνησης του ΣΥΡΙΖΑ.

Η στέγαση μετατρέπεται όλο και περισσότερο από θεμελιώδες αγαθό σε εμπόρευμα, κεφάλαιο και εισόδημα. Μπαίνουμε σε μια νέα εποχή περιφράξεων και απαλλοτρίωσης με υπεύθυνες τις τράπεζες και κάθε είδους κοράκια, με την απλόχερη στήριξη της κυβέρνησης της ΝΔ. Πολλές φορές μάλιστα είναι μια ενιαία ομάδα ανθρώπων που λειτουργούν με τη μέθοδο των περιστρεφόμενων θυρών, όπως είδαμε στην περίπτωση Πάτση και Καππάτου.

Εκατομμύρια εργαζόμενοι, ιδίως οι πιο νέοι, δεν θα δουν ποτέ δικό τους σπίτι και θα παραδίδουν το μεγαλύτερο μέρος του μισθού τους στα ενοίκια, με κίνδυνο ανά πάσα στιγμή να βρεθούν στον δρόμο. Δεκάδες χιλιάδες άλλοι με χρέη στις τράπεζες, θα χάνουν το σπίτι τους.

Στον τομέα της στέγασης χρειάζεται συνολική αλλαγή πορείας. Στη θέση αποσπασματικών μέτρων έκτακτης ανάγκης, είναι απαραίτητο να στρέψουμε το βλέμμα μας σε ευρείες πληθυσμιακές ομάδες. Με ένα ολοκληρωμένο πλέγμα δημόσιων παρεμβάσεων, άμεσων αλλά και μακροπρόθεσμων, με προϋπόθεση την πρόσβαση σε οικονομικά προσιτή και ποιοτική κατοικία».

Ο Τάσος Μπαρτζώκας στο μνημείο Γενοκτονίας των Αρμενίων

Στο μνημείο και το μουσείο Γενοκτονίας των Αρμενίων βρέθηκε ο Τάσος Μπαρτζώκας, στο πλαίσιο επίσκεψης αντιπροσωπείας της Ελληνικής Βουλής στην Αρμενία.

Αφήνοντας ένα λουλούδι, ως ελάχιστο φόρο τιμής και μνήμης στα θύματα της γενοκτονίας, ο Βουλευτής ξεναγήθηκε στο χώρο, υπό την αφήγηση των τραγικών γεγονότων της εξόντωσης των Αρμενίων, αθώων θυμάτων, ως αποτέλεσμα ενός καλά οργανωμένου σχεδίου των Νεότουρκων.

Βιώνοντας και ο ίδιος την τραγικότητα, αλλά και την αδικία της μη επίσημης αναγνώρισης της Γενοκτονίας των Αρμενίων, δήλωσε: «η Γενοκτονία των Αρμενίων, όπως και των άλλων χριστιανικών πληθυσμών της Μικράς Ασίας, των Ποντίων, των Ασσυρίων, είναι μια ανοιχτή πληγή. Ένα έγκλημα χωρίς κάθαρση, χωρίς νέμεση. Ο αγώνας της αναγνώρισης και της αλήθειας οφείλει να είναι συνεχής, μέχρι την αποκατάσταση. Η ιστορία δεν μπορεί να είναι συρρικνωμένη και το χρέος μας δεν είναι μόνο ιστορικό. Είναι ηθικό, ανθρώπινο και πολιτικό!».

ΕΡΓΑΣΤΗΡΙΟ ΦΥΣΙΚΟΘΕΡΑΠΕΙΑΣ
Κωστοπούλου Μαρία
Πτυχιούχος Φυσικοθεραπεύτρια ,Pt
Κέννεντυ 17 Μελίκη Τηλ. 6978008909
- Θεραπείες κατ΄οίκον
- Αποκατάσταση μυοσκελετικών κακώσεων
- Αποκατάσταση νευρολογικών παθήσεων
- Μυοχαλαρωτικό μασάζ
- Μασάζ κυτταρίτιδας
- Πρωτοποριακή θεραπευτική προσέγγιση Ergontechnique

ΕΜΠΟΡΙΚΟΣ ΣΥΛΛΟΓΟΣ ΒΕΡΟΙΑΣ ΑΠΟ ΤΟ 1919
ΧΕΙΜΕΡΙΝΟ ΠΡΟΓΡΑΜΜΑ
Από 01-10-2022 έως 31-03-2023

ΔΕΥΤΕΡΑ	9:00 - 14:30	ΚΛΕΙΣΤΑ
ΤΡΙΤΗ	9:00 - 14:00	17:00 - 20:30
ΤΕΤΑΡΤΗ	9:00 - 14:30	ΚΛΕΙΣΤΑ
ΠΕΜΠΤΗ	9:00 - 14:00	17:00 - 20:30
ΠΑΡΑΣΚΕΥΗ	9:00 - 14:00	17:00 - 20:30
ΣΑΒΒΑΤΟ	9:00 - 14:30	ΚΛΕΙΣΤΑ

ΙΔΙΩΤΙΚΟ ΓΡΑΦΕΙΟ ΔΗΜΟΣΙΑΣ ΥΓΕΙΑΣ
ΑΠΟΛΥΜΑΝΣΗ ΗΜΑΘΙΑΣ
ΑΠΟΛΥΜΑΝΣΕΙΣ (Συμπεριλαμβανομένου και του κορωνοϊού COVID-19)
ΧΩΡΩΝ – ΙΔΡΥΜΑΤΩΝ – ΣΧΟΛΕΙΩΝ ΟΧΗΜΑΤΩΝ – ΥΠΗΡΕΣΙΩΝ κ.λ.π.
Πιστοποίηση Εφαρμογών με ISO 9001/2015
ΕΝΤΟΜΟΚΤΟΝΙΕΣ - ΜΥΟΚΤΟΝΙΕΣ
Υπεύθυνοι εφαρμογών:
Ιωακειμίδης Βασίλειος – Υγιεινολόγος
Ιωακειμίδης Θεμιστοκλής - Γεωπόνος
ΑΡ. ΑΔΕΙΑΣ ΥΠ. ΓΕΩΡΓΙΑΣ: 124922/31-12-2008
Π. ΤΣΑΛΔΑΡΗ 2 (Πλ. Αγ. Αντωνίου) ΒΕΡΟΙΑ
ΤΗΛ. - FAX: 23310 66501 - ΚΙΝΗΤΟ: 6944995049
email: apolimansi_imathias@yahoo.gr

Για ένα φωτεινό μέλλον Erasmus+ ΚΑ2: Στη Ρώμη το 5ο ΓΕΛ Βέροιας

Στο πλαίσιο του προγράμματος Erasmus+ KA2 PROJECT – SCHOOL EDUCATION No. 2020-1-DE03-KA229-077239 «Light of the future» επτά μαθητές και μαθήτριες του 5ου Γενικού Λυκείου Βέροιας, συνοδευόμενοι από δύο καθηγητές τους, μετακινήθηκαν από τις 6 ως τις 12 Νοεμβρίου στη Ρώμη της Ιταλίας. Το εν λόγω πρόγραμμα επικεντρώθηκε θεματικά στο φαινόμενο της φωτορύπανσης, εξού και ο τίτλος του «Light of the future», και αποτέλεσε μοναδική εμπειρία για τους συμμετέχοντες.

Το ιταλικό λύκειο, το οποίο ένθερμα καλωσόρισε τόσο το ελληνικό όσο και το γερμανικό σχολείο -εταίρους τού προγράμματος- οργάνωσε μια σειρά δράσεων που αφορούσαν το φαινόμενο της φωτορύπανσης. Οι μαθητές χωρίστηκαν την πρώτη μέρα σε μεικτές εθνικά ομάδες, καθεμία από τις οποίες ανέλαβε μία εργασία. Από τη δεύτερη κιόλας μέρα του προγράμματος, ξεκίνησαν οι δραστηριότητες: ορισμένοι μαθητές ενημέρωσαν επιτυχώς όλες τις τάξεις του ιταλικού σχολείου για τη φωτορύπανση, προβάλλοντάς τους μια δική τους σχετική παρουσίαση. Παράλληλα, οι υπόλοιποι μαθητές ετοίμασαν πανό και αφίσες, ζωγραφίζοντας και γράφοντας αγγλικά ή ιταλικά συνθήματα, που οι ίδιοι επινόησαν. Η χρησιμότητα αυτής της δράσης έγινε φανερή την τρίτη μέρα του προγράμματος, στην οποία οι μαθητές συμμετείχαν σε ένα «Flash mob»! Εν ολίγοις, περιπλανήθηκαν στην πλατεία της Όστια (προάστιο της Ρώμης), κρατώντας τα πανό και τα χαρτόνια και μοιράζοντας στους διερχόμενους φυλλάδια με συνθήματα κατά της φωτορύπανσης, ενημερώνοντάς τους έτσι προφορικά και γραπτά για το συγκεκριμένο φαινόμενο. Η πρωτοποριακή αυτή δράση ολοκληρώθηκε με τη δημιουργία ενός ερωτηματολογίου, το οποίο κλήθηκαν να απαντήσουν οι περαστικοί και αποσκοπούσε στον προβληματισμό των τελευταίων, όσον αφορά την προσωπική τους προσπάθεια αποφυγής τής φωτορύπανσης. Το πρόγραμμα ολοκληρώθηκε με ενημερωτική εκδήλωση στο Δημαρχείο της Όστια, όπου μια ομάδα μαθητών παρουσίασε στις Δημοτικές Αρχές το υλικό που παράχθηκε από τους συμμετέχοντες στο πρόγραμμα, προκειμένου να τις ευαισθητοποιήσει πάνω στο πρόβλημα της φωτορύπανσης.

Σημαντικό είναι να αναφερθεί πως κάθε δράση αποτελεί μια ξεχωριστή ανάμνηση για τους μαθητές του ελληνικού σχολείου που έλαβαν μέρος στο «Light of the future». Το πρόγραμμα τους έδωσε την ευκαιρία να ασχοληθούν με ένα ακόμα περιβαλλοντικό πρόβλημα και να γνωρίσουν μια νέα κουλτούρα, έναν διαφορετικό τρόπο ζωής, έναν άλλο πολιτισμό. Χάρη σ' αυτό κοινωνικοποιήθηκαν συναναστρεφόμενοι με εφήβους και ενήλικες διαφορετικών χωρών, ένιωσαν την γλυκύτητα της συμμετοχής σε μια ομάδα, έκαναν νέους αλλόγλωσσους φίλους και γνώρισαν μια από τις ομορφότερες ευρωπαϊκές πόλεις, τη Ρώμη, που αποτελεί "ανοιχτό μουσείο", πρωτόγνωρο για τους μαθητές. Η επίσκεψη στα μνημεία και τα μουσεία της Ρώμης έφερε σε επαφή τους μαθητές με έναν πυλώνα του ευρωπαϊκού πολιτισμού, τον ρωμαϊκό, που σε συνδυασμό με το πνευματικό κίνημα της Αναγέννησης ενέπνευσε σ' αυτούς το ανθρωπιστικό πνεύμα της Ευρώπης. Εύλογα, λοιπόν, ομολογούν και οι ίδιοι πως κάθε λεπτό που πέρασαν στην Ιταλία είναι συνδεδεμένο με μια όμορφη ανάμνηση αναλλοίωτη στον χρόνο, για την οποία μόνο ευγνωμοσύνη μπορούν να νιώσουν.

Στην κινητικότητα αυτή συμμετείχαν οι μαθητές και μαθήτριες: Παύλος Γεωργίου, Κωνσταντίνος Θυμιόπουλος, Ασπασία Στεφάνου, Σταύρος Ταϊπλιάδης, Γεωργία Φανδινάκη, Ελένη Χαιρωνίδου και Αριστείδης Χαντζαρίδης. Τους συνόδευσαν ο Διευθυντής του σχολείου Σταμάτης Χρυσής και η καθηγήτρια Έφη Λιακοπούλου, μέλη της παιδαγωγικής ομάδας του ευρωπαϊκού προγράμματος.

Το πρόγραμμα χρηματοδοτείται από την Ευρωπαϊκή Ένωση και εθνικός φορέας για την Ελλάδα είναι το Ίδρυμα Κρατικών Υποτροφιών (Ι.Κ.Υ.)

ΚΥΚΛΟΦΟΡΗΣΕ το 5ο τεύχος
ΒΕΡΟΙΑ
ΕΡΑΤΕΙΝΗ ΗΜΑΘΙΑ
ΙΣΤΟΡΙΑ - ΠΟΛΙΤΙΣΜΟΣ
περιοδικό σύγγραμμα έρευνας και λόγου
ΤΕΥΧΟΣ 5 (2022) - ΟΙ ΣΥΝΕΡΓΑΤΕΣ
ΑΝΤΩΝΗΣ ΜΙΧ. ΚΟΛΤΣΙΑΣ Καθηγητής, Φιλόλογος - Ιστορικός.
ΠΑΠΑΓΕΩΡΓΙΟΥ ΑΙΚΑΤΕΡΙΝΗ Διδάκτορας των Επιστημών της Αγωγής. Συντονίστρια Εκπαιδευτικού Έργου
ΑΝΤΩΝΗΣ ΜΠΟΥΣΜΠΟΥΚΗΣ Ομότιμος Καθηγητής Γλωσσολογίας Α.Π.Θ.
ΚΩΝΣΤΑΝΤΙΝΟΣ Δ. ΖΩΙΚΟΣ Φυσικός, Δόκιμος Φυσικής, Επιστημονικός Υπεύθυνος epsu.gr - Ιστοσελίδας Ερευνητής.
ΔΗΜΗΤΡΗΣ ΙΩΡΔ. ΚΑΡΑΣΑΒΒΑΣ Πτυχιούχος Ε.Α.Π. «Ελληνικός Πολιτισμός». Ερευνητής της τοπικής ιστορίας. Ποιητής
ΑΠΟΣΤΟΛΟΣ ΗΛΙΔΗΣ Σύλλογος της Παμπελοπονησιακής Ένωσης Δήμων Κεντρικής Μακεδονίας
ΔΗΜΗΤΡΙΟΣ ΜΠΑΓΤΣΗΣ Ερευνητής Τοπικής Ιστορίας
ΓΙΑΝΝΗΣ Δ. ΜΟΣΧΟΠΟΥΛΟΣ Διοικητικός, Ερευνητής - Συγγραφέας της Ιστορίας και Λαογραφίας του Ρουμλουκιού
ΛΕΣΗΟΙΝΑ Δ. ΚΟΛΤΣΙΑΔΑ Φιλόλογος, Εκπαιδευτικός
ΣΤΕΡΓΙΟΣ ΑΠΟΣΤΟΛΟΥ Ιστορικός Ερευνητής - Συγγραφέας
ΓΕΩΡΓΙΟΣ ΠΡΟΒΑΤΑΣ Dipl. Ing. Elektrotechnik (Tech. Informatik), M. Sc. in Environmental Protection
ΚΑΛΛΙΟΠΗ ΜΠΟΝΤΑ Φυσικός, Καθηγήτρια
ΑΛΕΚΟΣ Δ. ΧΑΤΖΗΚΩΣΤΑΣ Δημοσιογράφος/και Εικόνες της κοινωνικής «Η Λάζη Λιόκα της Πιερίδας» και του site alfa-aperoi.gr
ΑΛΕΞΑΝΔΡΟΣ ΤΡΟΜΠΟΥΚΗΣ Υποστράτηγος ε.α.
ΠΑΥΛΟΣ Δ. ΠΥΡΙΝΟΣ Θεολόγος, Καθηγητής
ΚΩΝΣΤΑΝΤΙΝΟΣ ΓΕΩΡΓΙΟΥ ΓΙΟΒΑΝΟΠΟΥΛΟΣ Διοικητικός
ΥΠΕΥΘΥΝΟΣ ΕΚΔΟΣΗΣ & ΣΥΝΤΑΞΗΣ
Δρ. Δρ. ΚΑΘΗΓΗΤΗΣ ΑΝΤΩΝΗΣ ΜΙΧ. ΚΟΛΤΣΙΔΑΣ
Η παρουσίαση θα γίνει Τετάρτη 7 Δεκεμβρίου
στην Δημόσια Κεντρική Βιβλιοθήκη Βέροιας
Το περιοδικό εκτυπώθηκε από το Κ.Ξ.Γ. Λέξις & τις εκδόσεις Super Course και προσφέρεται δωρεάν.

Ευχαριστήριο του Συλλόγου «Φίλοι του ποταμού Τριποτάμου Βέροιας»

Αυτό που συνδέει τα μέλη του ΔΣ του Συλλόγου, τα μέλη, αλλά και τους φίλους του Συλλόγου που συνεχώς αυξάνονται, είναι η επιθυμία μας για ένα ποτάμι φιλικό και προσβάσιμο σε όλους μας!

Πόσο μάλλον όταν είναι για μαθητές οι οποίοι πρόκειται να επισκεφτούν το ποτάμι για την υλοποίηση προγραμμάτων περιβαλλοντικής εκπαίδευσης με συνεργασία και αρωγή από τον Σύλλογό μας όπου χρειαστεί και μπορούμε!

Βασική προϋπόθεση για αυτό είναι να είναι καθαρή η όχθη του ποταμού.

Αυτός είναι ο λόγος που θέλουμε να εκφράσουμε τις ευχαριστίες μας στον Δήμο Βέροιας και ιδιαίτερα στον αντιδήμαρχο καθαριότητας Βασίλη Παπαδόπουλο για την άμεση ανταπόκριση στο αίτημα του Συλλόγου μας για την καθαριότητα του αστικού τμήματος της παρόχθιας διαδρομής.

Φυσικά, θα πρέπει και ο καθένας από εμάς να φροντίζει ώστε το ωραίο αυτό αποτέλεσμα να διατηρηθεί και να καλείται ο Δήμος μόνο για το κόψιμο των χόρτων.

Ο Τριποτάμος είναι πηγή ζωής για την πόλη μας και πρέπει να τον προσέχουμε!

Το ΔΣ του Συλλόγου

Υ. Γ. Αν θέλεις και εσύ να γίνεις μέλος ή φίλος του Συλλόγου στείλε το ονοματεπώνυμο και το e-mail σου στο e-mail του Συλλόγου filoi.tripotamou@gmail.com και θα ενημερώνεσαι για τις δράσεις μας!

ΕΥΧΑΡΙΣΤΗΡΙΟ ΠΡΟΣΦΟΡΑΣ ΓΕΥΜΑΤΟΣ

Χρειάζεται Πράξη και Ευαισθησία για να χαρίσεις χαμόγελο και χαρά στους Ηλικιωμένους Τροφίμους του Γηροκομείου Βέροιας

Τα Δ.Σ.του ΑΔΕΛΦΑΤΟΥ ΓΗΡΟΚΟΜΕΙΟΥ ΒΕΡΟΙΑΣ και της Μ.Φ.Η.``ΣΩΣΣΙΔΕΙΟ ΓΗΡΟΚΟΜΕΙΟ ΒΕΡΟΙΑΣ`` , θέλουν να εκφράσουν και δημόσια , τις ευχαριστίες τους στο Cafe & Restaurant Bar Beluga και στον κ.Νίκο Οικονόμου , για την ευγενική κίνηση προσφοράς γεύματος και αλληλεγγύης στους Ηλικιωμένους του Γηροκομείου Βέροιας.

Επίσης ευχαριστούν θερμά και τον Πρόεδρο Συνεταιρισμού Ραδιοταξί Βέροιας κ.Θωμά Περιφανόπουλο , για την αφιλοκερδώς μεταφορά των Ηλικιωμένων με Ταξί στο Cafe & Restaurant Bar Beluga και την επιστροφής τους στο Γηροκομείο Βέροιας.

Η Πρόεδρος του Αδελφάτου Γηροκομείου Βέροιας
Μούρτζιου - Χατζηευστρατιάδου Ευδοξία
Η Πρόεδρος της Μ.Φ.Η.``Σωσσίδειο Γηροκομείο Βέροιας``
Κάτσιου Μαρία.

ΣΩΜΑΤΕΙΟ ΙΔΙΟΚΤΗΤΩΝ ΚΑΦΕΤΕΡΙΩΝ – ΚΕΝΤΡΩΝ ΔΙΑΣΚΕΔΑΣΗΣ ΚΑΙ ΨΥΧΑΓΩΓΙΑΣ ΒΕΡΟΙΑΣ

Κάλεσμα σε δράση αλληλεγγύης ενόψει Χριστουγέννων και Πρωτοχρονιάς

Το Σωματείο Ιδιοκτητών Καφετεριών – Κέντρων Διασκέδασης και Ψυχαγωγίας Βεροίας αναλαμβάνει πρωτοβουλία αλληλεγγύης, προκειμένου να συνδράμει εμπράκτως στην ανακούφιση των συμπολιτών μας που έχουν ανάγκη λογω των δύσκολων συνθηκών που βιώνουμε όλοι σήμερα. Καλεί λοιπόν το κοινό της πόλης μας, εν όψει των γιορτών των Χριστουγέννων και της Πρωτοχρονιάς έτσι ώστε: να συγκεντρωθούν τρόφιμα και εφόδια πρώτης ανάγκης, για να διανεμηθούν σε άπορες οικογένειες της πόλης μας και της ευρύτερης περιοχής του Δήμου.

Τα είδη θα συγκεντρώνονται στο καφέ «Barok», επί της οδού Μ.Καρακωστή 20, από την Τεταρτη 30/11/22 έως την Πρασκευη 23/12/22.

Οι ανάγκες αυτές είναι οι εξής: 1.Τρόφιμα - Τυρί φέτα, δημητριακά, μέλι, σάλτσα ντομάτας. - Ξύδι, χυμός λεμονιού, μπαχαρικά, αλάτι, πιπέρι, λάδι. 2.Αναλώσιμα είδη σπιτιού - Χαρτικά είδη- αλουμινόχαρτα-μεμβράνες-λαδόκολλες. - Απορρυπαντικά-καθαριστικά –χλωρίνες – μαλακτικά ρούχων.- Σφουγγάρια μπάνιου-κουζίνας, wettex,. - Σακούλες απορριμμάτων (και για καλαθάκια). 3.Φάρμακα και είδη προσωπικής υγιεινής - αντιπυρετικά, γάζες, οινόπνευμα, επίδεσμοι. - αντικουνουπικά, σαμπουάν και λοσιόν, αφρόλουτρα, αποσμητικά. - Μωρομάντηλα, αποφρακτικά μύτης, χάνζαπλαστ, μπενταντίν. - Σερβιέτες, αντηλιακά, μπενταντίν, βαμβάκι. 4. Διάφορα - Παιχνίδια, μπάλες , laptop, tamplets Για το Σωματείο Ο Πρόεδρος Η Γραμματέας Κώστας Σαμανίδης Ιφιγένεια Μπουτζωλα

Μικρές ιστορίες του Μουντιάλ
ΠΡΟΣΩΠΑ ΚΑΙ ΣΤΙΓΜΕΣ ΤΟΥ ΠΑΓΚΟΣΜΙΟΥ ΚΥΠΕΛΟΥ
ΑΠΟ ΤΟΝ «ΑΚΟΥ 99,6» ΚΑΙ ΤΙΣ ΣΕΛΙΔΕΣ ΤΟΥ «ΛΑΟΥ»

Ηρωικά ταξίδια: Εκεί όπου σημασία δεν είχε η νίκη αλλά η συμμετοχή

του Χρήστου Μπλατσιώτη

«Χιλιόμετρα κάναμε πάλι, για την καψούρα μας την πιο μεγάλη…» λέει ο στίχος ενός οπαδικού τραγουδιού και μπορεί να μιλά για τα επικά ταξίδια που κάνουν οι οπαδοί προκειμένου να βρεθούν κοντά στην αγαπημένη ομάδα τους, δεν απέχει όμως πολύ κι από τα εξίσου ηρωικά ταξίδια που έκαναν κάποιες εθνικές ομάδες ποδοσφαίρου προκειμένου να διασχίσουν την τεράστια απόσταση από τη χώρα τους μέχρι τα γήπεδα που έπρεπε να αγωνιστούν.

Το μεγαλύτερο ταξίδι της ποδοσφαιρικής ιστορίας έγινε το 1938 από την εθνική ομάδα των Ολλανδικών Ανατολικών Ινδιών που τότε ήταν χώρα (σήμερα είναι η Ινδονησία) και προκρίθηκε στο Μουντιάλ της Γαλλίας. Διέσχισαν τον Ινδικό ωκεανό με πλοίο και κατόπιν όλη τη Μεσόγειο μέσω του Σουέζ, φθάνοντας στον προορισμό τους μετά από ταξίδι 25 ημερών. Έπαιξαν μόλις ένα αγώνα, αποκλείστηκαν 6-0 από την Ουγγαρία κι αμέσως επέστρεψαν στη χώρα τους.

Τα ταξίδια των εθνικών ομάδων με πλοίο ήταν τότε τα πιο εφικτά για οικονομικούς λόγους. Τα αεροπορικά ταξίδια είχαν δυσβάστακτα έξοδα ιδίως όταν έπρεπε να γίνουν υπερατλαντικέ πτήσεις. Τα μεγάλα ακτοπλοϊκά ταξίδια των εθνικών ομάδων κυρίως περιλάμβαναν τον διάπλου του Ατλαντικού, σε διοργανώσεις παγκοσμίων κυπέλλων, για να μετακινηθούν οι Ευρωπαίοι στην Αμερική και το αντίθετο. Με τέτοιο ταξίδι τριών εβδομάδων μετακινήθηκαν οι εθνικές ομάδες τις Ευρώπης που συμμετείχαν στο πρώτο παγκόσμιο κύπελλο της Ουρουγουάης το 1930.

Η 24μελής αποστολή της Ν. Κορέας στο Τόκιο πριν χωριστεί σε 2 γκρουπ για να αναχωρήσει για Ελβετία, επειδή δεν τους χωρούσε το ένα αεροπλάνο...

ΤΡΙΚΥΜΙΕΣ, ΜΙΚΡΑ ΑΕΡΟΠΛΑΝΑ ΚΑΙ ΑΛΛΕΣ ΚΑΘΥΣΤΕΡΗΣΕΙΣ

Υπήρχαν όμως και κάποιες ατυχίες όταν μια ομάδα δεν έφθανε έγκαιρα στο λιμάνι της αναχώρησης. Όπως συνέβη το 1930 όταν η εθνική Αιγύπτου δήλωσε πρόθυμη να πάρει μέρος στην πρώτη διοργάνωση του παγκοσμίου κυπέλλου, που έγινε στην Ουρουγουάη.

Το 1930 η εθνική Αιγύπτου παρότι δήλωσε συμμετοχή τελικά δεν πήρε μέρος επειδή καθυστέρησε να φτάσει στη Μασσαλία και να ταξιδέψει για το Μοντεβιδέο. Μια τρικυμία ανοικτά της Μάλτας καθυστέρησε το πλοίο που μετέφερε την εθνική ομάδα από το Κάιρο κι έτσι το πλοίο που θα τους μετέφερε από τη Μασσαλία στην Ουρουγουάη, αναχώρησε χωρίς να τους περιμένει. Ήταν ταχυδρομικό πλοίο και δεν μπορούσε να τροποποιήσει το δρομολόγιό του

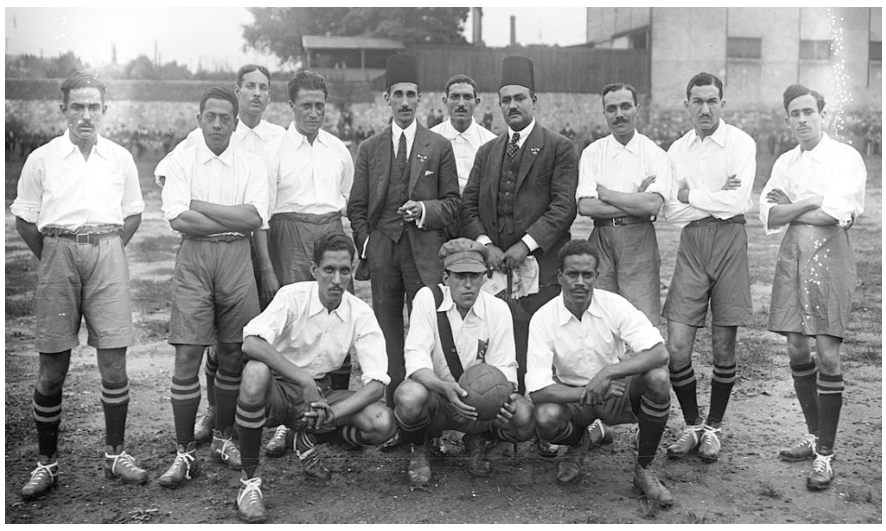

Η εθνική ομάδα της Αιγύπτου που έχασε το παγκόσμιο κύπελλο του 1930 λόγω μιας τρικυμίας

Το 1954 η Νότιος Κορέα προκρίθηκε στο παγκόσμιο κύπελλο της Ελβετίας. Η εθνική ομάδα της χώρας αρχικά ταξίδεψε με πλοίο μέχρι το Τόκιο όπου ανακάλυψαν ότι το αεροπλάνο που μίσθωσαν για να τους μεταφέρει στην Ελβετία δεν χωρούσε ολόκληρη την ομάδα. Έτσι 12 παίκτες και ο προπονητής πέταξαν για Ζυρίχη μέσω Φιλιππίνων, Ινδίας, Πακιστάν, Συρίας και Ρώμης και άλλα 12 μέλη της ομάδας πέταξαν για Ελβετία μέσω Μπανγκόγκ. Όμως και στην Ταϋλάνδη ανακάλυψαν ότι δεν υπήρχαν θέσεις για 2 ποδοσφαιριστές που τελικά μπόρεσαν να ταξιδέψουν επειδή η ομάδα αποζημίωσε ένα ζευγάρι εγγλέζων ποδοσφαιρόφιλων που ευαισθητοποιήθηκε και τους παραχώρησε τις θέσεις του. Μετά από 65 ώρες πτήσεων συνολικά, η Κορέα έφθασε στην Ελβετία παραμονή του πρώτου αγώνα της. Έδωσε δύο προκριματικούς αγώνες, όπου έχασε 9-0 από την Ουγγαρία και 7-0 από την Τουρκία και γύρισε πίσω μια εβδομάδα μετά. Αυτή τη φορά, μπόρεσαν να επιστρέψουν όλοι μαζί σε ένα αεροπλάνο.

Αεροπορικώς ταξίδεψαν και οι Νεοζηλανδοί όταν το 1982 προκρίθηκαν στο παγκόσμιο κύπελλο της Ισπανίας. Μόνο που εάν έπαιρναν πλοίο ίσως να ταλαιπωρούνταν λιγότερο. Αρχικά «πέταξαν» μέχρι τα νησιά Φίτζι διανύοντας 2.160 χιλιόμετρα κι από εκεί διέσχισαν το μισό Ειρηνικό ωκεανό «πετώντας» για Σιγκαπούρη απ΄ όπου πήραν την πτήση για τη Μαδρίτη. Συνολικά διένυσαν πάνω από 60.000 χιλιόμετρα για να φθάσουν στην Ισπανία, να χάσουν 5-2 από τη Σκωτία, 3-0 από τη Σοβιετική Ένωση και 4-0 από τη Βραζιλία. Είπαμε όμως, σημασία δεν έχει η νίκη αλλά η συμμετοχή.

ΑΠΟ ΤΗ ΔΙΕΥΘΥΝΣΗ ΔΕΥΤΕΡΟΒΑΘΜΙΑΣ ΕΚΠΑΙΔΕΥΣΗΣ ΗΜΑΘΙΑΣ

Ημερίδα στο Παύλειο Πολιτιστικό Κέντρο για την πρόληψη και διαχείριση κρίσεων στο σχολικό περιβάλλον

Η Διεύθυνση Δευτεροβάθμιας Εκπαίδευσης Ημαθίας , σε συνεργασία με το ΚΕΔΑΣΥ Ημαθίας και το 3Ο ΠΕΚΕΣ, στο πλαίσιο του Παρατηρητηρίου Πρόληψης και Διαχείρισης Κρίσεων των Σχολικών Μονάδων, διοργανώνουν Ημερίδα για Διευθύντριες - Διευθυντές, Υποδιευθύντριες - Υποδιευθυντές και Συμβούλους Σχολικής Ζωής των σχολικών μονάδων αρμοδιότητάς μας με θέμα:

«Πρόληψη και διαχείριση κρίσεων στο σχολικό περιβάλλον».

Η Ημερίδα θα πραγματοποιηθεί στο Παύλειο Πολιτιστικό Κέντρο Βέροιας – Μεντρεσέ Τζαμί, την Τετάρτη 7 Δεκεμβρίου 2022 και ώρες 10.00 - 13.00 μμ.

Το πρόγραμμα της ημερίδας έχει ως εξής:

9:45-10:10 Προσέλευση - Υποδοχή –Χαιρετισμοί

10.10-10.15 Λούκα Μαριάννα, Προϊσταμένη Εκπαιδευτικών Θεμάτων – Δημητριάδου Ελένη, Υπεύθυνη Σχολικών Δραστηριοτήτων ΔΔΕ Ημαθίας

«Εισαγωγή- Στόχος της Ημερίδας»

10.15-10.30 Γκανάτσιου Γεωργία, Αν. Προϊσταμένη ΚΕΔΑΣΥ Ημαθίας

Τίτλος εισήγησης : «Διαχείριση και αντιμετώπιση κρίσεων»

10.30-10.45 Τσολάκη Χριστίνα, Ψυχοπαιδαγωγός Κέντρου Πρόληψης των Εξαρτήσεων και προαγωγής της ψυχοκοινωνικής υγείας Π.Ε. Ημαθίας-ΠΡΟΣΒΑΣΗ Τίτλος εισήγησης: «Η συμβολή της εφαρμογής προγραμμάτων πρόληψης και προαγωγής ψυχοκοινωνικής υγείας στη διαχείριση κρίσεων στη σχολική κοινωνία»

10.45 -11.00 Παρασκευή Αγγελή, Ψυχολόγος, Προϊσταμένη Τμήματος Κοινωνικής Πολιτικής και Ισότητας Φύλων

Τίτλος εισήγησης : «Ομάδα Προστασίας Ανηλίκων ως μηχανισμός άμεσης κοινωνικής παρέμβασης»

11.00- 11.15 Λιούλια Χρυσούλα , Προϊσταμένη του Περιφερειακού Τμήματος Βέροιας του Ελληνικού Ερυθρού Σταυρού Τίτλος εισήγησης : « Η αναγκαιότητα των Α΄ Βοηθειών»

11.15-11.45 ΔΙΑΛΕΙΜΜΑ

11.45-12.00 Ζιάκου Παρασκευή – Παπαγιάννη Αντωνία , Επισκέπτριες Υγείας του Γενικού Νοσοκομείου Ημαθίας – Μονάδα Βέροιας Τίτλος εισήγησης : «Διαχείριση υγειονομικών κρίσεων»

12:00-12:15 Χονδροματίδης Παναγιώτης , Αντιπύραρχος, Εκπρόσωπος Πυροσβεστικής Υπηρεσίας Βέροιας Τίτλος εισήγησης: «Αρμοδιότητα του Πυροσβεστικού σώματος»

12.15- 12.30 Κουρμπετλής Εμμανουήλ, Διοικητής Τμήματος Ασφαλείας Βέροιας, Αστυνόμος Α΄ Τίτλος εισήγησης: «Εγκληματικές ενέργειες εντός σχολικής μονάδας»

12.30-12.45 Αλατζόγλου Αθανάσιος, Διευθυντής Διεύθυνσης Δευτεροβάθμιας Εκπαίδευσης Ημαθίας Τίτλος εισήγησης : «Ομάδα διαχείρισης κρίσεων σε επίπεδο σχολείου»

12.45 – 13.00 Ερωτήσεις – συζήτηση – κλείσιμο ημερίδας

«Ακούω τα συναισθήματά μου, μπαίνω στη θέση του άλλου, συνεργάζομαι και επικοινωνώ»: Δράση από τις ψυχολόγους του Κέντρου Κοινότητας με Παράρτημα Ρομά του Δήμου Αλεξάνδρειας στο Δημοτικό σχολείο Κλειδίου

Το «Κέντρο Κοινότητας Δήμου Αλεξάνδρειας με Παράρτημα Ρομά» του Αυτοτελούς Τμήματος Κοινωνικής Προστασίας, Παιδείας & Πολιτισμού σε συνεργασία με το Δημοτικό Σχολείο Κλειδίου, διοργάνωσαν και υλοποίησαν την Παρασκευή 25 Νοεμβρίου 2022, το βιωματικό εργαστήριο με τίτλο: «Ακούω τα συναισθήματά μου, μπαίνω στη θέση του άλλου, συνεργάζομαι και επικοινωνώ» στο πλαίσιο του διδακτικού αντικειμένου των Εργαστηρίων Δεξιοτήτων και για τη θεματική ενότητα Ψυχική και Συναισθηματική Υγεία.

Στο εργαστήριο συμμετείχαν οι μαθητές της Β' και Ε' τάξης και οι εκπαιδευτικοί των τμημάτων. Η δράση υλοποιήθηκε από τις ψυχολόγους του «Κέντρου Κοινότητας Δήμου Αλεξάνδρειας με Παράρτημα Ρομά», κα Παπαδοπούλου Δέσποινα & κα Τασσιοπούλου Μαρίκα και είχε ως στόχο την ευαισθητοποίηση των μαθητών σε θέματα που σχετίζονται με την επικοινωνία και τη συνεργασία, με τη χρήση βιωματικών δραστηριοτήτων και προβολής βίντεο.

Υπενθυμίζεται πως το «Κέντρο Κοινότητας Δήμου Αλεξάνδρειας, με Παράρτημα Ρομά» έχει ενταχθεί στο Επιχειρησιακό Πρόγραμμα «Κεντρική Μακεδονία 2014-2020», άξονας προτεραιότητας 9Β:«Προώθηση της κοινωνικής ένταξης και καταπολέμηση της φτώχειας – ΕΚΤ» και συγχρηματοδοτείται από την Ελλάδα και την Ευρωπαϊκή Ένωση.

Ζερβός
ΙΔΙΩΤΙΚΟ ΚΤΕΟ
ΒΕΡΟΙΑ - ΑΛΕΞΑΝΔΡΕΙΑ
Τηλ. 23310-60066 Τηλ. 23331-00004

ΑΘΛΗΤΙΣΜΟΣ ΑΘΛΗΤΙΣΜΟΣ

ΒΕΡΟΙΑ: «Ναυάγησε» το διεθνές φιλικό!

Προς μετάθεση το ματς με Ηρακλή

Δεν θα διεξαχθεί τελικά το διεθνές φιλικό με την Μακάμπι Χάιφα, που είχε κλείσει για την ερχόμενη Παρασκευή (2/12) η ΒΕΡΟΙΑ!

Οι άνθρωποι της «Βασίλισσας», έκαναν... δεύτερες σκέψεις για την διεξαγωγή του συγκεκριμένου παιχνιδιού, καθώς από τη μία η ομάδα βρίσκεται σε δύσκολη βαθμολογική θέση και από την άλλη ακολουθεί ο αγώνας «δίχως αύριο» με τον Αλμωπό Αριδαίας, την Κυριακή 4 Δεκεμβρίου, έχοντας στόχο να επικεντρωθούν όλοι σε αυτό το κρίσιμο ματς!

Έτσι, οι φίλαθλοι της περιοχής έμειναν... με την όρεξη και δεν θα μπορέσουν να δουν από κοντά μια ομάδα που έπαιξε στο φετινό Τσάμπιονς Λιγκ.

Πάντως, το γεγονός ότι το συγκεκριμένο φιλικό ακυρώνεται και μάλιστα με υπαιτιότητα της ΒΕΡΟΙΑΣ, κάθε άλλο παρά τιμά την διοίκησή της, γιατί αυτή είπε αρχικά το «ΟΚ», όταν της έγινε η πρόταση, ενώ η ίδια πήρε πίσω την συμφωνία, λίγες μέρες μάλιστα πριν την διεξαγωγή του αγώνα! Κρίμα, γιατί τέτοιες ενέργειες που είναι καθαρά ερασιτεχνικές, προσβάλουν μια ιστορική ομάδα όπως είναι η «Βασίλισσα του βορρά»!

Τέλος, να σημειωθεί ότι το ματς πρωταθλήματος με τον Ηρακλή στο Καυτανζόγλειο, για την 6η αγωνιστική της SL2, έπειτα από αίτημα των «κυανόλευκων» θα μετατεθεί πιθανότατα για την Κυριακή 11/12, αντί της Παρασκευής 9/12 που είχε αρχικά οριστεί.

Προς μετάθεση με Ηρακλή.

πηγή: kerkidasport.gr

SL2 Την Κυριακή ο αγώνας ΠΑΕ ΒΕΡΟΙΑ - Αλμωπός Αριδαίας

Ανακοινώθηκε το πρόγραμμα της 5ης αγωνιστικής του πρωταθλήματος της Super League 2, με το ματς της ΒΕΡΟΙΑΣ κόντρα στον Αλμωπό Αριδαίας να διεξάγεται την Κυριακή 4 Δεκεμβρίου.

Αναλυτικά τπ πρόγραμμα

Α ΟΜΙΛΟΣ

ΣΑΒΒΑΤΟ 03.12.2022

ΜΑΚΕΔΟΝΙΚΟΥ, Μακεδονικός – ΠΟΤ Ηρακλής (15:00)

ΚΥΡΙΑΚΗ 04.12.2022

AEL FC ARENA, Αναγέννηση Καρδίτσας – Νίκη Βόλου (15:00)

ΑΛΚΑΖΑΡ, ΑΕΛ – Θεσπρωτός (15:00)

ΒΕΡΟΙΑΣ, ΒΕΡΟΙΑ – Αλμωπός Αριδαίας (15:00)

ΑΠ. ΝΙΚΟΛΑΪΔΗΣ, Παναθηναϊκός Β – Πανσερραϊκός (15:00)

ΡΟΔΟΥ, Διαγόρας – ΠΑΟΚ Β (15:00)

ΔΕΥΤΕΡΑ 05.12.2022

ΠΟΛΥΚΑΣΤΡΟΥ, Απόλλων Πόντου – Απόλλων Λάρισας (15:00)

ΡΕΠΟ: Ηρακλής Λάρισας

Β ΟΜΙΛΟΣ

ΠΑΡΑΣΚΕΥΗ 02.12.2022

Σ. ΓΙΑΛΑΜΠΙΔΗΣ, ΠΑΟ Ρουφ – Ηρόδοτος (15:00)

ΗΛΙΟΥΠΟΛΗΣ, Ηλιούπολη – Παναχαϊκή (15:15) /ΕΡΤ3

ΣΑΒΒΑΤΟ 03.12.2022

ΠΑΝΙΩΝΙΟΥ Ν. ΣΜΥΡΝΗΣ, Απόλλων Σμύρνης – Χανιά (13:45) / ΕΡΤ3

ΚΥΡΙΑΚΗ 04.12.2022

ΣΤ. ΜΑΥΡΟΘΑΛΑΣΣΙΤΗΣ, Αιγάλεω – Ολυμπιακός Β (15:00)

ΠΑΡΑΛΙΑΣ ΚΑΛΑΜΑΤΑΣ, Καλαμάτα – Επισκοπή (15:00)

Π. ΣΑΛΠΕΑΣ, Προοδευτική – Κηφισιά (15:00)

ΔΕΥΤΕΡΑ 05.12.2022

ΓΡ. ΛΑΜΠΡΑΚΗΣ, Athens Kallithea – ΑΕΚ Β (15:15) / ΕΡΤ3

ΡΕΠΟ: ΟΦ Ιεράπετρας

SL2 Κ-19

Ισοπαλία με 1-1 στον Θεσπρωτό, η ομάδα της Βέροιας

Μετά την μεγάλη ομάδα της ΒΕΡΟΙΑΣ που αναδείχθηκε ισόπαλη 1-1 την Κυριακή με τον Θεσπρωτό στην Ηγουμενίτσα, το ίδιο αποτέλεσμα πήραν και οι «μικροί», στον Δευτεριάτικο (28/11) αγώνα μεταξύ των δύο ομάδων για το πρωτάθλημα Κ19 της SL2. Σε γενικές γραμμές έγινε ένα μέτριο παιχνίδι, στο... ακατάλληλο για ποδόσφαιρο γήπεδο της Νέας Σελεύκειας, με την Βεροιώτικη ομάδα να είναι καλύτερη στο μεγαλύτερο διάστημα της αναμέτρησης και να προηγείται στο σκορ με πέναλτι του φορμαρισμένου Στέργιου Τσέα στο 67', αλλά τους γηπεδούχους να ισοφαρίζουν δέκα λεπτά αργότερα. Οι «κυανέρυθροι», οι οποίοι εξέφρασαν παράπονα για την φιλοξενία που έτυχαν, θα μπορούσαν να πετύχουν κι άλλο τέρμα, σε μια από τις 4-5 πολύ καλές ευκαιρίες που δημιούργησαν στο ματς, με πρωταγωνιστές τους Τσέα και Αθ. Τέγο, όμως δεν τα κατάφεραν. ΣΥΝΘΕΣΗ ΒΕΡΟΙΑΣ: Αδαμίδης, Χαβιαρόπουλος, Χοχλιούρος, Τασιόπουλος, Γαλόπουλος, Παναγιωτίδης, Γιαγτζίδης, Κετόγλου, Τσέας, Σουπιάδης, Φωτόπουλος. Έπαιξαν και οι Τέγος Τρ., Τέγος Αθ., Τάσο, Γρατσιάνος.

ΑΘΛΗΤΙΣΜΟΣ ΑΘΛΗΤΙΣΜΟΣ

ΝΠΣ Βέροια

Ήττα για την Κ17 στην Θεσ/νικη από τον ΠΑΟΚ 3-1

Σε άσχημή μέρα βρέθηκαν οι παίκτες της Βέροιας στον αγώνα που πραγματοποιήθηκε για την 5η αγωνιστική του πρωταθλήματος ΕΠΣ ΜΑΚΕΔΟΝΙΑΣ στην ΕΙΔ. ΚΑΤ.. Κ17

Στο πρώτο ημίχρονο ο αγώνας ήταν ισορροπημένος με τις δύο ομάδες να προσπαθούν να δημιουργήσουν ευκαιρίες. Η ομάδα της Βέροιας κατάφερε στο 38΄ της αναμέτρησης να ανοίξει το σκορ με τον Δάρλα με ωραία απευθείας εκτέλεση από το σημείο του κόρνερ.

Στο δεύτερο ημίχρονο οι παίχτες της Βέροιας δεν ΄΄βγήκαν ποτέ από τα αποδυτήρια΄΄και έχασαν την συνοχή στις γραμμές τους με αποτέλεσμα οι παίχτες του ΠΑΟΚ να βρούνε τους διαδρόμους και τις ευκαιρίες να ισοφάρισαν τον αγώνα καταρχήν στο 55΄ και να προηγηθούν στο 65΄ Στην συνέχεια κατάφεραν να διευρύνουν το σκορ σε 3-1 που ήταν και το τελικό σκορ του αγώνα.

Η συνέχεια του πρωταθλήματος θα δείξει αν το σημερινό αποτέλεσμα θα επηρεάσει ή ήταν μια κακή παρένθεση στην πορεία του πρωταθλήματος-

Ο αγώνας πραγματοποιήθηκε στο γήπεδο της Νέας Μάκρης

ΣΥΝΘΕΣΕΙΣ ΟΜΑΔΩΝ

ΝΠΣ VERIA Κ17 (Α. Χατζάρας) Μπόσινας Καρύδας , Δούκας , Παπαδόπουλος , Καφτιράνης , Παναγιωτίδης , Δάρλας , Καρασαρίδης , Λαφάρας , Κετόγλου , Σαββίδης ,. έπαιξαν και οι : Διαμαντόπουλος , Χατζηπάντος Αδαμίδης , Δημόπουλος ,, Βασιλακάκης .

ΣΚΟΡΕΡ :

Για την ομάδα της Βέροιας σκόρερ ήταν ο Δάρλας .

ΝΠΣ Βέροια

Νίκη με 1-2 της ομάδας Κ16 στον Αστέρα Αλεξάνδρειας

Χωρίς να πραγματοποιήσει καλή εμφάνιση η ομάδα της Βέροιας πείρε τους τρεις βαθμούς της νίκης εκτός έδρας με σκορ 1-2 στον αγώνα που πραγματοποιήθηκε για την 3η αγωνιστική του πρωταθλήματος υποδομών Κ16 της ΕΠΣ Ημαθίας απέναντι στην ομάδα του Αστέρα Αλεξάνδρειας.

Ο αγώνας πραγματοποιήθηκε στο γήπεδο του Νησίου

ΣΥΝΘΕΣΕΙΣ ΟΜΑΔΩΝ

ΑΣΤΕΡΑΣ ΑΛΕΞΑΝΔΡΕΙΑΣ

Πασχαλίδης , Παπαγιαννόπουλος , Ράικος , Κίτσας Π. , Μπρινιάς , Μπούκλας , Κίτσας Χ. Χαρισούδης , Ρούμογλου , Κούτσιας , Πουλιόπουλος . Έπαιξαν και οι Μηνόπουλος , Δούμπης , Τριανταφιλλόπουλος , Μαρκόπουλος

ΝΠΣ VERIA Κ16

Σαχπατζίδης , Πίτσης , Στεργιόπουλος , Μουχτάρης, Τσουλτσίδης , Νανόπουλος , Αβετίδης , Σωτηριάδης , Χατζηθεοδώρου , Στραβέλας , Γιαγτζιδης. Στην αποστολή της ομάδας ήταν και οι : Μπάμπαλος , Μαμουτοπουλος , Κατσαβός , Κούτλας , Κοτρώνης , Παυλίδης , Ντοκάι .

ΣΚΟΡΕΡ :

Για την ομάδα της Βέροιας σκόρερ ήταν οι Αβετίδης και Μπάμπαλος

ΑΣΛΑΝΙΔΗΣ
ΜΕΤΑΛΛΙΚΕΣ ΚΑΤΑΣΚΕΥΕΣ
6977 512 855 6972 025 251
www.aslanidisystem.com

Χάντμπολ Β΄ Εθνική

Εύκολη νίκη του Φέρωνα Βέροιας 27-16 επί του Κερκυραϊκού

Συνέχεια στην πολύ καλή παρουσία του στο πρωτάθλημα της Β΄ Εθνικής έδωσε ο Φέρωνας νικώντας στην Βέροια με 27-16 τον αξιόμαχο Κερκυραϊκό.

Η ομάδα του Τάσου Χατζηπαρασίδη πέτυχε 4 στα 4 και μάλιστα τις τρεις νίκες (Άρτα, Κερκυραικό και Καστοριά) εκτός έδρας.

Επίσης η ομάδα αποτελείται κυρίως από παίδες και είναι το φαβορί για την ΄΄άνοδο στην Α2.

Ηδη από το ημίχρονο ο Φέρωνας βΈΡΟΙΑς είχε προηγηθεί 16-6.

Τα πεντάλεπτα: 3-2, 6-4, 10-4, 12-4, 15-4, 16-6 (ημίχρονο), 18-10, 19-11, 21-13, 23-14, 24-15, 27-16.

Διαιτητές : Πήτας-Αγγελίδης

Δίλεπτα: 4-2

Πέναλτυ: 5/4, 2/1

ΦΕΡΩΝΑΣ ΒΕΡΟΙΑΣ: Χ.Ταπαντζής 4, Αλεξίου 3, Α.Ταπαντζής, Αγερίδης, Φιλιππίδης 1, Μπαλτζής 7, Τζωρτζίνης 1, Καμπάς , Σιουκιούρογλου 2, Στεφανόπουλος 2, Μαυρίδης 1, Βασιλειάδης, Χατζηπαναγιώτης 4, Μαρκάκης, Κερλίδης 2.

ΚΕΡΚΥΡΑΪΚΟΣ: Σπίγγος, Κουρτέσης 6, Νικομάνης, Κούρκουλος 4, Μεσημέρης, Μπίζγκα, Τσιλιμπάρης, Σκορδίλης 3, Ασμάνογλου 1,

ΑΘΛΗΤΙΣΜΟΣ ΑΘΛΗΤΙΣΜΟΣ

Αήττητη η ΑΕΚ νίκησε και στη Νάουσα τον Ζαφειράκη 21-30

Ανώτερη η ΑΕΚ παίζοντας πολύ καλό χάντμπολ, νίκησε 30-21 τον Ζαρειφάκη στη Νάουσα, για την 10ης αγωνιστική της Handball Premier και έφθασε το ρεκορ της στο 10-0. Οι «κιτρινόμαυροι» εξ αρχής έδειξαν την απαιτούμενη σοβαρότητα και με σωστή διαχείριση του Αλέξη Αλβανού, έφθασαν στη νίκη με 30-21, παρότι οι παίκτες του δέχθηκαν 9 φορές δίλεπτη αποβολή!

Η ΑΕΚ προηγήθηκε 9-2 στο 15΄ και στο ημίχρονο με 16-9.

Ο Ηλιόπουλος είχε κέφια [πέτυχε 7 γκολ] ενώ ο ίδιος σημείωσε το τελευταίο γκολ της ΑΕΚ με… buzzer beater, πριν τη λήξη του ημιχρόνου (16-9).

Στο δεύτερο μέρος, ο «Δικέφαλος» συνέχισε με τον ίδιο ρυθμό και πήρε την νίκη καθαρά και χωρίς άγχος με 30-21.

Για μία ακόμη φορά η ΑΕΚ είχε και στην Νάουσα την ένθερμη υποστήριξη των φιλάθλων της.

Τα πεντάλεπτα: 1-3, 2-6, 2-9, 5-11, 7-13, 9-16 (ημ.), 10-17, 11-20, 13-22, 16-24, 19-27, 21-30.

Διαιτήτευσαν Σαπανίδης-Ηλιάδης.

ΖΑΦΕΙΡΑΚΗΣ ΝΑΟΥΣΑΣ (Κωνσταντίνος Δεληγιάννης): Αθανασίου 1, Μπόλας 1, Καμίζας 1, Τσουβάρας, Τσαγκέρας 1, Θεοδωρόπουλος 2, Μπουμπουμέντρας, Τότζιος, Μισαηλίδης 5, Μπιλιούρης, Αποστολίδης 3, Μίλοβιτς 2, Βαφείδης 3, Τσατσάς, Δασκαλόπουλος, Λόλας 2.

ΑΕΚ (Αλέξης Αλβανός): Μάτσκεβιτς, Αραμπατζής 3, Τικ 1, Ζίβκοβιτς 4, Μαντάλινιτς 5, Νικολαΐδης, Αλμέιδα, Ηλιόπουλος 7, Παπαδιονυσίου, Λιάπης 2, Άρσιτς, Καλόμοιρος, Σόκολιτς 1, Τσιτομπί 1, Λέμος 1, Κεδέρης 5.

Δίλεπτα: 1-9. Πέναλτι: 0/3-1/1.

Φαρμακεία

Τετάρτη 30-11-2022

14:30-21:00 ΠΑΠΑΡΗ ΦΥΚΑΤΑ ΟΛΥΜΠΙΑ (ΜΑΛΑΚΟΥΣΗ) ΜΑΛΑΚΟΥΣΗ 4 (Πλ. Αγ. Αντωνίου) 23310-67420

14:30-21:00 ΜΠΟΥΛΑΣΙΚΗΣ ΑΝΑΣΤΑΣΙΟΣ ΚΕΝΤΡΙΚΗΣ 117 ΚΑΙ ΜΕΓ. ΑΛΕΞΑΝΔΡΟΥ ΓΩΝΙΑ 23310-60340

19:00-21:00 ΜΑΖΑΡΑΚΗ ΔΗΜ.ΚΩΝΣΤΑΝΤΙΑ ΠΑΠΑΓΟΥ - ΔΙΠΛΑ ΣΤΟ ΓΕΝ.ΝΟΣΟΚΟΜΕΙΟ 23310-23200

21:00-08:00 ΜΑΖΑΡΑΚΗ ΔΗΜ.ΚΩΝΣΤΑΝΤΙΑ ΠΑΠΑΓΟΥ - ΔΙΠΛΑ ΣΤΟ ΓΕΝ.ΝΟΣΟΚΟΜΕΙΟ 23310-23200

Συνεργείο επιφυλακής της ΔΕΥΑΒ

Νοέμβριος-Δεκέμβριος 2022

Το συνεργείο επιφυλακής της ΔΕΥΑΒ κατά το διάστημα από **28-11-2022** μέχρι **04-12-2022** θα είναι το εξής: Αυτόματος τηλεφωνητής βλαβών: τηλ. **2331021814.**

Α' ΕΚΑΣΚΕΜ

Νίκες για Αετούς Βέροιας και ΓΑΣ Αλεξάνδρεια

Τρία παιχνίδια έγιναν το Σάββατο (26/11) για την 8η αγωνιστική του πρώτου ομίλου της Α' ΕΚΑΣΚΕΜ, με τους Αετούς Βέροιας και τον ΓΑΣ Αλεξάνδρεια να πετυχαίνουν νίκες.

Την Κυριακή ο ΑΟΚ κέρδισε στο Δίον τον Βαφύρα με 34-53

Η αγωνιστική θα συνεχιστεί σήμερα (27/11) με το ματς Βαφύρας Δίου - ΑΟΚ Βέροιας και θα ολοκληρωθεί την Δευτέρα (28/11) με την αναμέτρηση Αιγινιακός - Ζαφειράκης Νάουσας.

Αναλυτικά τα παιχνίδια των ομάδων της Ημαθίας:

ΑΕΤΟΙ ΒΕΡΟΙΑΣ - ΒΑΤΑΝΙΑΚΟΣ 86-52

Έχοντας σε εξαιρετική μέρα όλους τους παίκτες που αγωνίστηκαν, οι Αετοί Βέροιας επικράτησαν με 86-52 του Βατανιακού και έφτασαν στην 8η νίκη σε ισάριθμα ματς στο πρωτάθλημα.

Μία αγωνιστική πριν το τέλος του πρώτου γύρου, η ομάδα της Ημαθίας έκανε την καλύτερη της εμφάνιση τη φετινή σεζόν, «κλειδώνοντας» αμυντικά τον τρίτο της βαθμολογίας Βατανιακό, σκοράροντας αφειδώς μάλιστα ιδιαίτερα στο δεύτερο δεκάλεπτο.

Στο διάστημα αυτό, έβαλε ουσιαστικά τις βάσεις για τη σημερινή επικράτηση, καθώς το επιμέρους 27-10, δεν άφηνε και πολλά περιθώρια αμφισβήτησης.

Από το σημείο εκείνο και μετά, ο κόουτς Οκλαλιώτης έκανε το αγαπημένο του rotation, χρησιμοποιώντας όλους τους παίκτες που είχε τη διάθεση του, κι αυτοί δεν τον άφησαν…παραπονεμένο, έχοντας τρομερό πλουραλισμό στο σκοράρισμα!

Τα δεκάλεπτα : 19-14, 46-24, 67-37, 86-52

Αετοί Βέροιας (Οκλαλιώτης) : Ξυλουργίδης, Πάππου 4, Σιδηρόπουλος 2, Γκανάς 5 (1), Πετρόπουλος 6, Χατζηχαρίσης 5, Λέφας 18, Παπαδόπουλος Ι.Π. 4, Γιαμπατζίδης 5 (1), Ιωσηφίδης Κ. 5, Παπαδόπουλος Ι.Μ. 14, Ιωσηφίδης 18 (4)

Βατανιακός (Πόσιος) : Μαρμαρίδης 4, Σιαπάκας 7 (1), Γκόρτσος, Βαρβούτης 6, Λάλλας 1, Πόσιος, Κοτσιμπέλη 7, Βαρδακώστας 4, Ακερμανίδης 4, Μπίσμπας 23 (2).

ΠΑΝΘΗΡΕΣ - ΑΛΕΞΑΝΔΡΕΙΑ 49-76

Η Αλεξάνδρεια έλεγξε τον αγώνα από το δεύτερο δεκάλεπτο και μετά, αποσπάστηκε στο σκορ στο τρίτο, βρήκε τις λύσεις στην επίθεση όταν οι γηπεδούχοι προσπάθησαν να ανακάμψουν κι έφτασε στην τρίτη του νίκη σε οκτώ αγώνες, με τους Πάνθηρες οι οποίοι δεν ήταν ανταγωνιστικοί μόνο στο πρώτο ημίχρονο, ωστόσο συνεχίζουν να παρουσιάζουν συγκεκριμένες αδυναμίες, οι οποίες δεν τους επέτρεψαν και σήμερα να παραμείνουν στη διεκδίκηση της νίκης.

Διαιτητές: Φελεκίδης, Σιώκας.

Δεκάλεπτα: 18-17, 26-34, 39-55, 49-72.

ΠΑΝΘΗΡΕΣ: (Χρυσίδης) Χαρισσόπουλος 2, Παναγιωτής 5 (1), Βουτσακόπουλος Α. 5 (1), Κουτσικάς 4, Γεωργόπουλος, Σεραφείμ 3 (1), Βουτσακόπουλος Θ. 9, Δημητρόπουλος 13 (2), Μάνης, Ζήσκας 8 (2).

ΑΛΕΞΑΝΔΡΕΙΑ: (Τσοπουρίδης) Παπαδόπουλος, Μουλγκέτσι 15 (3), Μπατιάκος, Παντοφλίδης 7 (1), Τσοπουρίδης, Καρκανιάς 35 (3), Νταμτσιόπουλος 1, Πρόιος 4, Καραγιάννης 1, Παπουλίδης 9 (3).Άνετη εκτός έδρας νίκη σημείωσε στην Πιερία ο ΑΟΚ. Επικράτησε του Βαφύρα με 34-53 και πρόσθεσε άλλους δυο βαθμούς στην φετινή του συγκομιδή.

Βαφύρας Δίου-ΑΟΚ Βέροιας 34-53

Η ομάδα της Βέροιας κυριάρχησε από το πρώτο δεκάλεπτο, ξέφυγε στο σκορ και δεν επέτρεψε στον αντίπαλο σε κανένα σημείο του ματς να ανακάμψει και να απειλήσει.

Διαιτητές: Ταρενίδης Στ., Ταρενίδης Κ.

Δεκάλεπτα: 5-17, 15-27, 22-43, 34-53.

ΒΑΦΥΡΑΣ: (Σαραπτσής) Καραμπατάκης 3 (1), Κακαμούκας 2, Λαμπονίκος 11 (1), Αυτζόγλου, Σιώκας 4, Τσιμήτρης 3 (1), Βαβατσιούλας, Ίτσιος 3, Αγοραστός 6, Παπαδόπουλος 2.

ΑΟΚ: (Κοτσάμπασης) Παγγούρας 6 (2), Ζάννος 11 (3), Χρήστου Κ, Τσαχουρίδης 5, Ντουλαβέρης 4, Κόγκας, Κασαμπαλής 7, Γιαννόπουλος 8 (2), Τριχόπουλος 7 (1), Χρήστου Α., Κόγκας Δ. 4.

Τα αποτελέσματα

Πάνθηρες – Αλεξάνδρεια 49-72
ΑΓΕ Πιερίας – ΑΚΕ Πιερίας 75-69
Αετοί Βέροιας – Βατανιακός 86-52
Βαφύρας Δίου – ΑΟΚ Β 34-53
Αιγινιακός – Ζαφειράκης Ν (Δευτέρα 21:30)

Η επόμενη αγωνιστική

ΑΚΕ Πιερίας – Βαφύρας Δίου
Αλεξάνδρεια – ΑΓΕ Πιερίας
Ζαφειράκης Νάουσας – Αετοί Βέροιας
Βατανιακός – Πάνθηρες
ΑΟΚ Βέροιας – Αιγινιακός

Ποσειδώνας Βέροιας

Νίκη για τις κορασίδες, ήττα για τις γυναίκες

Για το πρωτάθλημα κορασίδων ο Ποσειδώνας με επιβλητική εμφάνιση κέρδισε μέσα στην Βέροια την Αριδαία με 3-0 σετ (25-4,25-10,25-10).

Έχοντας σαν αιχμή το πολύ δυνατό σέρβις δεν άφησε κανένα περιθώριο στην ομάδα της Αριδαίας να αντιδράσει και να διεκδικήσει κάτι καλύτερο. Ο προπονητής της ομάδας είχε την ευκαιρία να χρησιμοποιήσει όλες τις αθλήτριες του και να δοκιμάσει διάφορα σχήματα.

Σύνθεση (Λουκάς Στέργιος): Καπνά Ηλιάνα, Βέιου Μελίνα, Παντσιου Βασιλική, Χατζηαθανασίου Άννα, Μπασιά Μαριαλένα, Θεοδωρακοπούλου Άννα, Χαρίση Αθανασία, Γιουβανούλη Δήμητρα, τσακιριδου Ευδοξία, Κατσιγιάννη Ιωάννα, Πελαλιδου Μαριάννα, Πετρίδου Δήμητρα, Βοργιανζιδου Ελένη.

ΓΣ Γρεβενών- Ποσειδώνας 3-1

Για το πρωτάθλημα γυναικών Κεντροδυτικής Μακεδονίας ο Ποσειδώνας Βέροιας έχασε μετά από ένα συναρπαστικό και αμφίρροπο παιχνίδι από τον Γ.Σ. Γρεβενών με 3-1 σετ (26-24,14-25,20-25,26-28).

Το παιχνίδι κρίθηκε στις λεπτομέρειες με την ομάδα τών Γρεβενών ποιο ψύχραιμη και έμπειρη στις κρίσιμες στιγμές να τελειώνει της φάσεις και να κερδίζει το ματς.

Μεγάλο το κέρδος για τις νεαρές αθλήτριες του Ποσειδώνα που κέρδισαν εμπειρίες από τον αγώνα αυτόν.

Σύνθεση (Λουκάς Στέργιος): Τσανασιδου Κική, Κυριακίδου Παναγιώτα, Τσανασιδου Ελβίρα, Γιδιώτη Ειρήνη, Πάντσιου βασιλική, Μπέη Βασιλική, Γιορεντζίδου Νικολέτα, Καπνά Ηλιάνα, Μπασιά Μαριαλένα, Βέιου Μελίνα, Χατζηαθανασίου Άννα.

ΗΜΑΘΙΑ ΗΜΑΘΙΑ ΗΜΑΘΙΑ

40ΝΘΗΜΕΡΟ ΜΝΗΜΟΣΥΝΟ

Τελούμε το **Σάββατο 3 Δεκεμβρίου 2022** στον Ιερό Ναό Αγίου Αθανασίου (Κοιμητήρια) Βέροιας 40ΝΘΗΜΕΡΟ ΜΝΗΜΟΣΥΝΟ για την ανάπαυση της ψυχής της πολυαγαπημένης μας μητέρας, γιαγιάς και θείας

ΑΘΗΝΑΣ ΑΡΓΥΡΟΠΟΥΛΟΥ

και καλούμε όλους όσοι τιμούν τη μνήμη της να προσέλθουν και να ενώσουν μαζί μας τις δεήσεις τους προς το Θεό.

Τα τέκνα, Τα εγγόνια, Τα δισέγγονα
Τα ανήψια, Οι λοιποί συγγενείς και φίλοι

ΕΤΗΣΙΟ ΜΝΗΜΟΣΥΝΟ

Τελούμε το **Σάββατο 3 Δεκεμβρίου 2022** στον Ιερό Ναό Αγ. Σάββα Κυριωτίσσης Βέροιας ΕΤΗΣΙΟ ΜΝΗΜΟΣΥΝΟ για την ανάπαυση της ψυχής της πολυαγαπημένης μας συζύγου, μητέρας, γιαγιάς και αδελφής

ΔΗΜΗΤΡΑΣ ΧΡΥΣ. ΚΑΠΕΤΗ

και καλούμε όλους όσοι τιμούν τη μνήμη της να προσέλθουν και να ενώσουν μαζί μας τις δεήσεις τους προς το Θεό.

Ο σύζυγος, Τα τέκνα
Τα εγγόνια, Τα αδέλφια
Οι λοιποί συγγενείς και φίλοι

ΚΗΔΕΙΑ

Κηδεύεται σήμερα Τετάρτη 30 Νοεμβρίου 2022 στις 12.00 μ.μ. από τον Ιερό Ναό Δώδεκα Αποστόλων Π. Λυκογιάννης η **Φρειδερίκη Τρ. Νομικού** σε ηλικία 82 ετών.

ΓΡΑΦΕΙΟ ΤΕΛΕΤΩΝ ΚΥΠΡΑΙΟΣ

ΚΗΔΕΙΑ

Κηδεύεται σήμερα Τετάρτη 30 Νοεμβρίου 2022 στις 11.00 π.μ. από τον Ιερό Ναό Αγίου Αθανασίου (κοιμητήρια) Βέροιας η **Αικατερίνη Τσέκα** σε ηλικία 98 ετών.

ΓΡΑΦΕΙΟ ΤΕΛΕΤΩΝ ΑΦΟΙ Γ. ΚΟΥΡΕΑ

ΚΗΔΕΙΑ

Κηδεύτηκε χθες Τρίτη 29 Νοεμβρίου 2022 στις 4.00 μ.μ. από τον Ιερό Ναό Αγίου Αθανασίου (κοιμητήρια) Βέροιας ο **Ιωάννης Χαρ. Αβραμίδης** σε ηλικία 61 ετών.

ΓΡΑΦΕΙΟ ΤΕΛΕΤΩΝ ΑΦΟΙ Γ. ΚΟΥΡΕΑ

ΑΝΑΚΟΙΝΩΣΗ

Οσοι Συμπολίτες μας έχουν φάρμακα που δεν χρειάζονται και θέλουν να τα προσφέρουν στο Γηροκομείο Βέροιας , το τηλέφωνο του Γηροκομείου Βέροιας είναι 2331024891.

Δισαρχιερατικό Συλλείτουργο για τον Άγιο Κλήμη στην Ιερά Μονή του Τιμίου Προδρόμου Σκήτης Βεροίας

Την Τετάρτη 23 Νοεμβρίου στην πανηγυρίζουσα Ιερά Μονή του Τιμίου Προδρόμου Σκήτης Βεροίας τελέστηκε Δισαρχιερατικό Συλλείτουργο με την ευκαιρία της εορτής του Αγίου Κλήμεντος Αρχιεπισκόπου Αχρίδος, η κάρα του οποίου αποθησαυρίζεται στην Ιερά Μονή.

Στο Δισαρχιερατικό Συλλείτουργο προεξήρχε ο Θεοφιλέστατος Επίσκοπος Βελίκης κ. Σιώνιος, Ιεράρχης της Εκκλησίας της Βουλγαρίας, ο οποίος χοροστάτησε και στον Όρθρο και συμμετείχε ο Ποιμενάρχης μας, Σεβασμιώτατος Μητροπολίτης Βεροίας, Ναούσης και Καμπανίας κ. Παντελεήμων, ο οποίος κήρυξε και τον θείο λόγο.

Μετά το πέρας της πανηγυρικής Θείας Λειτουργία οι Αρχιερείς και οι ευλαβείς προσκυνητές, είχαν την ευκαιρία να επισκεφτούν και να ξεναγηθούν στην έκθεση υδατογραφιών του κ. Αποστόλου Χολέβα.

ΙΕΡΟΣ ΝΑΟΣ ΑΓΙΟΥ ΣΑΒΒΑ – ΠΑΝΑΓΙΑΣ ΚΥΡΙΩΤΙΣΣΗΣ

Πρόγραμμα πανηγύρεως

Οι ιερές ακολουθίες για την πανήγυρη του Ιερού μας Ναού θα τελεστούν σύμφωνα με το ακόλουθο πρόγραμμα:

Κυριακή 4 Δεκεμβρίου 2022

6 μ.μ. – 8 μ.μ.: Πανηγυρικός Εσπερινός της εορτής του αγίου Σάββα μετ' αρτοκλασίας και θείου κηρύγματος.

Δευτέρα 5 Δεκεμβρίου 2022

7 π.μ. – 10.30 π.μ.: Ορθρος της εορτής του αγίου Σάββα και ιερατικό συλλείτουργο μετά θείου κηρύγματος.

Δευτέρα 5 Δεκεμβρίου 2022

5 μ.μ. – 6.30 μ.μ. : Μεθεόρτιος πανηγυρικός εσπερινός και παρακλητικός κανών του αγίου Σάββα.

Κατά την διάρκεια των ιερών ακολουθιών θα τίθεται εις προσκύνησιν το ιερό λείψανο του αγίου Σάββα, προστάτου της Ενορίας.

Αγρυπνία στην Υπαπαντή της Βέροιας

Το Εκκλησιαστικό Συμβούλιο ενημερώνει ότι την Πέμπτη 1 Δεκεμβρίου 2022 στον ιερό ναό της Υπαπαντής του Χριστού Βεροίας

Θα τελεσθεί αγρυπνία στην μνήμη του οσίου Πορφυρίου του αγιορείτου από την

20.30η έως την 24.00η νυκτερινή.

Ευχαριστήριο του «Έρασμου»

Ο Σύλλογος Κοινωνικής Παρέμβασης «Έρασμος», το Εργαστηριακό Κέντρο Βέροιας, το 1ο ΕΠΑΛ Βέροιας, το Εσπερινό ΕΠΑΛ Βέροιας, το ΕΝΕΕΕΓΥΛ Βέροιας και η Οργάνωση Α21, στο πλαίσιο της πρόσφατης διοργάνωσης εκδήλωσης με αφορμή την 25 Νοέμβρη, Διεθνή Ημέρα για την Εξάλειψη της βίας κατά των γυναικών, ευχαριστούν θερμά, για την ανιδιοτελή συνεισφορά τους, τους κάτωθι ανθοπώλες και τις επιχειρήσεις:

- Λουλούδια «Δημήτρης»
- Άνθη – Φυτά «Γαρδένια» (Λαγοπούλου Ηλιάνα)
- Λουλούδια «Λευτέρης»
- Φυτώρια «Μητρόπουλος»
- «Ανθέων Τέχνη» (Στυλίδου Χαρίκλεια)
- Γεωργικά Εφόδια (Κιατικίδης Νικόλαος)
- «Ανθοκίνηση» (Προφυλλίδου Στέλλα)

Κάθε ευγενική χορηγία ή δωρεά κοινωνικής αναφοράς του επιχειρηματικού κόσμου συμβάλλει στην αναβάθμιση του μέσου όρου της ποιότητας ζωής των ευάλωτων ανθρώπων που συνδράμουμε, στη μείωση των όποιων ανισοτήτων και προάγει σημαντικά τον τοπικό μας πολιτισμό.

Η εν λόγω δράση εντάσσεται στο επιχειρησιακό πρόγραμμα ΠΕΠ Κεντρικής Μακεδονίας (2014 -2020). Το έργο συγχρηματοδοτείται από την Ελλάδα και την Ευρωπαϊκή Ένωση (Ευρωπαϊκό Κοινωνικό Ταμείο)

«ΣΧΟΛΗ ΓΟΝΕΩΝ»

Ο εκπαιδευτικός κ. Δημήτριος Μανιώτης, ομιλητής σήμερα Τετάρτη 30 Νοεμβρίου

Τήν Τετάρτη 30 Νοεμβρίου στίς 7 τό ἀπόγευμα στό Πνευματικό Κέντρο τῆς Ἱερᾶς μας Μητροπόλεως (Βενιζέλου 29, 1ος ὄροφος) ὁμιλητής στή Σχολή Γονέων θά εἶναι ὁ κ. Δημήτριος Μανιώτης, ἐκπαιδευτικός, μέ θέμα: «Οἰκογένεια καί σχολεῖο. Οἰκοδομώντας μία οὐσιαστική σχέση».

Εἴσοδος ἐλεύθερη

Μέχρι τις 16 Δεκεμβρίου η υποβολή αιτήσεων στο Κοινωνικό Παντοπωλείο και Φαρμακείο του Δήμου Νάουσας

Ξεκινά την Πέμπτη 1η Δεκεμβρίου η διαδικασία υποβολής των αιτήσεων των δικαιούχων που πληρούν τις απαιτούμενες προϋποθέσεις προς ένταξη στην «Δομή Παροχής Βασικών Αγαθών: Κοινωνικό Παντοπωλείο, Κοινωνικό Φαρμακείο Δήμου Ηρωικής Πόλης Νάουσας».

Στόχος της Πράξης είναι η αντιμετώπιση του φαινομένου της ακραίας φτώχειας και του κοινωνικού αποκλεισμού, μέσω της υποστήριξης ομάδων του τοπικού πληθυσμού, που πλήττονται ή απειλούνται από την φτώχεια και τον κοινωνικό αποκλεισμό.

Στα προγράμματα των Κοινωνικών Δομών έχουν δικαίωμα συμμετοχής άτομα που διαβιούν κάτω από το όριο της φτώχειας (όπως αυτό ορίζεται από την ΕΛΣΤΑΤ).

Οι ενδιαφερόμενοι που έχουν δικαίωνα συμμετοχής θα πρέπει:

-να είναι κάτοικοι στα όρια του Δήμου Νάουσας,

-να ανήκουν στις Ομάδες Στόχου (ευρισκόμενοι σε κατάσταση φτώχειας/απειλούμενοι από φτώχεια (βάσει της οικονομικής τους κατάστασης – ετήσιο εισόδημα, δικαιούχοι/αιτούντες διεθνούς προστασίας).

Αιτήσεις και δικαιολογητικά θα υποβάλλονται, με αυτοπρόσωπη παρουσία των ωφελούμενων, στην Δομή Στήριξης (Κτίριο Λόγγου Τουρπάλη Τ.Κ. 59200 Νάουσα), από την Πέμπτη 1η Δεκεμβρίου έως την Παρασκευή 16 Δεκεμβρίου και ώρες 9:00 - 13:00. Επισημαίνεται ότι μετά τη λήξη της προθεσμίας υποβολής των αιτήσεων θα ακολουθήσει η διαδικασία αξιολόγησής τους.

Τα δικαιολογητικά που απαιτούνται θα δημοσιευτούν αναλυτικά στην ιστοσελίδα του Δήμου Νάουσας naoussa.gr

Περισσότερες πληροφορίες για την υποβολή των αιτήσεων και τα απαιτούμενα δικαιολογητικά δίνονται, τις εργάσιμες μέρες και ώρες, στο Κοινωνικό Παντοπωλείο – Κοινωνικό Φαρμακείο του Δήμου Νάουσας, στα τηλέφωνα 2332029936 και 2332029915.

ΓΡΑΦΕΙΟ ΤΕΛΕΤΩΝ
ΜΝΗΜΟΣΥΝΑ-ΣΤΕΦΑΝΙΑ-ΣΤΟΛΙΣΜΟΙ
Αφοί Γ. ΚΟΥΡΕΑ
ΚΕΝΤΡΙΚΗΣ 153 - ΒΕΡΟΙΑ

Αναλαμβάνουμε την τελετή του αγαπημένου σας προσώπου με σεβασμό, ποιότητα και ΟΙΚΟΝΟΜΙΑ
Ανοιχτά όλο το 24ωρο
Τηλ.: 23310 74222
6947 934834 & 6932 464356

ΧΡΗΣΙΜΑ ΤΗΛΕΦΩΝΑ ΓΙΑΤΡΩΝ

Παντελής Μαϊόβης
Νευρολόγος Msc, PhD
Διδάκτορας Ιατρικής ΑΠΘ
Επιστημονικός Συνεργάτης
Β΄ Νευρολογικής Κλινικής ΑΧΕΠΑ
Νευροφυσιολογικό Εργαστήριο
ΔΕΧΕΤΑΙ ΚΑΘΗΜΕΡΙΝΑ ΜΕ ΡΑΝΤΕΒΟΥ ΚΑΙ ΚΑΤ΄ ΟΙΚΟΝ
Βενιζέλου 13 - Βέροια
Τηλ.: 23310 76475 & 6973040189
panmaio@hotmail.com

Δημήτριος Κ. Ταχματζίδης
Καρδιολόγος
Επιστημονικός Συνεργάτης
Γ΄ Καρδιολογικής Κλινικής Α.Π.Θ.
- Υπέρηχος Καρδιάς
- Doppler - Triplex
- Τεστ Κόπωσης
- Holter Ρυθμού
- Holter Πίεσης

Δευτέρα - Παρασκευή
08:30 - 13:30 & 18:00 - 20:30
Σάββατο με ραντεβού
Επίσκεψη - Υπερηχογράφημα κατ' οίκον
Βενιζέλου & Καπ. Άγρα 1, Βέροια
τηλ: 23310 23992 κιν: 6944 627484
email: tachmatzidis@gmail.com

Μάρας Χρήστος
Χειρουργός Οδοντίατρος
Μετεκπαιδευθείς στην Εμφυτευματολογία
New York University, ΗΠΑ
Ναπολέοντος Ζέρβα 4 (ισόγειο), Θεσσαλονίκη
Τηλ.: 2313 118 379 - Κιν.: 6987 611 000

Μιχαήλ Αθ. Στογιαννόπουλος
Ειδικός Γαστρεντερολόγος
Ενδοσκοπικό Εργαστήριο
Ηπατικές παθήσεις
Δέχεται: 9.00 π.μ. - 1.00 μ.μ.
& 5.30 μ.μ. - 8.30 μ.μ. καθημερινά
ΕΚΤΟΣ ΠΡΩΙ ΤΕΤΑΡΤΗΣ
Βενιζέλου 32 (3ος όρ.), 591 00 Βέροια
Τηλ.: 23310 65625, κιν.: 6945 337963
E-mail: mstogiannopoulos@yahoo.gr

ΠΑΠΑΖΗΣΗΣ ΛΕΩΝΙΔΑΣ
Χειρουργός Οφθαλμίατρος
τέως Δ/ντής Νοσοκομείου Βέροιας
Δέχεται με ραντεβού

	Πρωί	Απόγευμα
Τετάρτη:	9.30 - 1.30	6.00 - 8.00
Παρασκευή:	9.30 - 1.30	6.00 - 8.00
Τρίτη:	Κλινική	Ιατρείο

Αντ. Καμάρα 1 & Βικέλα (γωνία)
(πρώην Κλινική Αβραμίδη)
Βέροια - Τ.Κ. 59132
Τηλ.: 23310 23888 - Κιν.: 6972 701239
Email: leopapazisis@gmail.com

ΓΕΩΡΓΙΟΣ ΟΡ. ΣΙΔΗΡΟΠΟΥΛΟΣ
Ψυχίατρος
Πτυχιούχος Ιατρικής Σχολής Αριστοτελείου Πανεπιστημίου
Ειδίκευση στο Ψυχιατρικό Νοσοκομείο Θεσ/νίκης
Εξειδίκευση στην Γνωστική Αναλυτική Ψυχοθεραπεία
Δέχεται καθημερινά:
9-1 και 5.30-8.30
(εκτός απογεύματος Τετάρτης)
Βενιζέλου 14Α - ΒΕΡΟΙΑ
Τηλ.: 2331-100600, Κιν.: 6948 898972

Για να μην το ξαναχάσετε!
ΔΡΟΜΟΛΟΓΙΑ ΚΤΕΛ
ΣΤΟ
14 505
Από σταθερό ΟΤΕ & κινητό
Καλέστε 14 505 / Χρέωση: Σταθερό 0,66 € / λεπτό & Κινητά 1,11 € / λεπτό
Χρέωση ανά δευτερόλεπτο με ελάχιστη χρέωση 30" / Όροι χρήσης στο www.ktel.org / Γραμμή παρατηρήσεων και παραπόνων: 210 8108221

Πρόγραμμα Αστικών Βέροιας

Το Αστικό ΚΤΕΛ Βεροίας ενημερώνει το επιβατικό κοινό πως στο πλαίσιο του νέου lockdown τροποποιούνται τα δρομολόγια όλων των συγκοινωνιακών γραμμών. Τα δρομολόγια των λεωφορείων από την 17 Νοεμβρίου 2020 διαμορφώνονται ως εξής:

Προς ΚΟΥΛΟΥΡΑ		Προς ΜΕΣΗ		Προς ΝΙΚΟΜΗΔΕΙΑ		Προς ΑΓΙΑ ΜΑΡΙΝΑ		Προς ΤΡΙΛΟΦΟ		ΚΑΛΛΙΘΕΑ
ΚΑΘΗΜΕΡΙ	ΣΑΒΒΑΤΟ	ΚΑΘΗΜΕΡΙ	ΣΑΒΒΑΤΟ	ΚΑΘΗΜΕΡΙ	ΣΑΒΒΑΤΟ	ΚΑΘΗΜΕΡΙ	ΣΑΒΒΑΤΟ	ΚΑΘΗΜΕΡΙ	ΣΑΒΒΑΤΟ	ΚΑΘΗΜΕΡΙ
7.10	9.00(Μ)	9.00	9.00	06.45	7.00	7.40	7.30	8.20	8.20	8.10
9.00(Μ)	12.00(Μ)	13.05	12.00	8.30(ΠΛ)	8.40(Λ)	9.00	10.30	11.45	12.00	9.30
11.00	14.45			10.30	10.30	10.30	12.15	14.00	20.00	11.00
13.05(Μ)	20.00			12.15(ΠΛ)	12.15(Λ)	13.15	15.00			13.50
14.45				14.45(Λ)	14.45(Λ)	14.45	17.00			
17.10				16.40	16.40	17.00	21.15			
20.00				19.10	19.10	19.30				
						21.15				
				Τα (ΠΛ) είναι εως Παλιά Λυκογιάννη						
Τα (Μ) είναι Μεση-Κουλουρα				Τα (Λ) είναι από ΝΕΑ Λυκογιαννη						

Προς ΝΕΑ ΛΥΚΟΓΙΑΝΝΗ		Προς Γ.Τ.ΡΑΧΗ		Προς ΑΣΩΜΑΤΑ		Προς ΑΓ.ΒΑΡΒΑΡΑ		Προς ΜΕΤΟΧΙ
ΚΑΘΗΜΕΡΙ	ΣΑΒΒΑΤΟ	ΚΑΘΗΜΕΡΙ		ΚΑΘΗΜΕΡΙ	ΣΑΒΒΑΤΟ	ΚΑΘΗΜΕΡΙ	ΣΑΒΒΑΤΟ	ΚΑΘΗΜΕΡΙ
8.40Ν	8.40	8.10		7.15	8.30	8.10	8.10	8.10
12.15Ν	12.15	12.15		8.30	11.30	11.00	11.00	11.00
14.45	14.45Ν			11.30	14.40	13.55	20.00	
				13.10		18.00		
				14.40		20.30		
				17.15				
				19.30				

ΘΕΡΙΝΟ ΠΡΟΓΡΑΜΜΑ
από 1/7/2022 εως 9/9/2022

Προς ΝΟΣΟΚΟΜΕΙΟ		Προς ΔΙΑΒΑΤΟ		Προς ΜΑΚΡΟΧΩΡΙ		
ΚΑΘΗΜΕΡΙΝΑ	ΣΑΒΒΑΤΟ	ΚΑΘΗΜΕΡΙΝΑ	ΣΑΒΒΑΤΟ	ΚΑΘΗΜΕΡΙΝΑ	ΚΑΘΗΜΕΡΙΝΑ	ΣΑΒΒΑΤΟ
6.45	6.45	6.10	7.45	6.10	17.10	7.00
7.15	8.30	7.10	9.00	6.45	18.30	7.45
8.30	10.00	7.45	11.00	7.10	19.10	9
9.30	11.30	9.00	12.00	7.45	20.00	10.30
10.30	14.40	9.45	13.40	8.30	21.15	11.00
11.30		11.00	14.45	9		12.00
13.10		11.30	17.30	9.45		13.40
14.40		13.05	18.30	10.30		14.45
17.15		14.05	20.00	11.00		16.40
19.30		14.45	21.15	11.30		17.30
		17.10		12.15		18.30
		18.30		13.05		19.10
		20.00		14.05		20.00
		21.15		14.45		21.15
				16.40		

www.astikoverias.gr
ΘΕΡΙΝΟ ΠΡΟΓΡΑΜΜΑ από 1/7/2022 εως 9/9/2022

Χρήσιμα Τηλέφωνα

Περιφέρεια Κεντρικής Μακεδονίας
Περιφερειακή Ενότητα Ημαθίας

Τηλ. κέντρο	23313 50100
Γραφείο Αντιπεριφερειάρχη	23313 50102
Πυροσβεστική	23310199,23310 68400
Νοσοκομείο κέντρο	23313 51100
Νοσοκομείο πληροφορίες	23313 51210
Νοσοκομείο ραντεβού	23313 51400
ΕΚΑΒ	166
ΔΕΥΑΒ	2331078.824
ΔΕΥΑΒ Βλάβες	2331021.814
ΔΕΔΔΗΕ (βλάβες) από σταθερό	11500 & 1
ΔΕΔΔΗΕ (λοιπές υπηρ.)	2331074800
ΟΤΕ Βλάβες	121 κλήση από σταθερό
ΟΤΕ Βλάβες	13888 κλήση από κινητό
ΚΤΕΛ (Υπεραστικά)	2331022.342
ΚΤΕΛ	14505
ΚΤΕΛ (Αστικά)	2331022.282
ΟΣΕ	2331024.444
ΕΛΤΑ	23310 20664
ΡΑΔΙΟΤΑΞΙ	2331062.555 - 2331062.666
ΤΑΞΙ (πιάτσα ΚΤΕΛ)	23310-75151
ΔΟΥ ΒΕΡΟΙΑΣ (Γραμματεία)	23313 53124
	23313 53125
ΤΕΛΕΤΩΝ Γ. ΚΟΥΡΕΑ	2331074222
ΓΗΡΟΚΟΜΕΙΟ	2331024891, 2331023322
Α' ΚΑΠΗ	2331028.664
Β' ΚΑΠΗ	2331021.286
Δασαρχείο Βέροιας	231330-9636 έως 9640
και 231330-9642 έως 9650	
Δ/νση Δασών	2331026385, 26394
Δ/νση Υγείας-Πρόνοιας	23310 78296, 78297
Τμήμα Συγκοινωνιών:	2331353416, 7
Τελωνείο	2331072.256
Ιδιωτικό ΚΤΕΟΗΕLLAS	
(Πολυκλαδικά Λύκεια)	2331060.066
Ιδιωτικό ΚΤΕΟ Βέροιας (Μακροχώρι)	
2331043.333	
Β'Σ.Σ. τηλ. κέντρο	2331032.611
Στρατολογικό Γραφείο	2310894.463,
	2310894.562
ΟΑΕΔ	2331026.888
Οργ. Εργατικής Κατοικίας	2331073.353
Εθν. Οργαν. Πρόνοιας	2331096.342
ΤΟΕΒ	2331024.669
"Πρωτοβουλία για το παιδί"	2331072.303
(Κέντρο αναφοράς περιστατικού)	
Δημ. Βιβλ Ζωγιοπούλου»	2331024.879
Αλσος Παπάγου	2331072.654
Ι. Μητρόπολη	2331022270
ΔΗΠΕΘΕ	2331078140
ΚΕΠΑ (ΧΩΡΟΣ ΤΕΧΝΩΝ)	2331078100
Οδική Βοήθεια	
HELLAS SERVICE	2331060919
Οδική Βοήθεια EXPRESS SERVICE	1154
Οδική Βοήθεια INTERAMERICAN	168

ΑΣΤΥΝΟΜΙΚΗ Δ/ΝΣΗ ΗΜΑΘΙΑΣ

Διευθυντής:	2331072.222, 76.615
Α' Υποδ/ντής:	2331020.240, 76.612
Β' Υποδ/ντής:	2331076.611
Υπασπιστής:	2331076.610, 76.613
Κέντρο Άμεσης Επέμβασης: 100,	
	2331025.197, 76.625 FAX: 23.333

ΑΣΤΥΝΟΜΙΚΟ ΤΜΗΜΑ ΒΕΡΟΙΑΣ

Διοικητής:	2331070.655, 2331076.645
Υποδιοικητής:	2331076.642
Αξ/κός Υπηρεσίας:	2331076.643
Γραμματεία:	2331076.646, 2331076.647
Διαβατήρια:	2331076650
Ταυτότητες:	2331076659

ΤΜΗΜΑ ΑΣΦΑΛΕΙΑΣ ΒΕΡΟΙΑΣ

Διοικητής:	2331070.588, 2331076.655
Υποδιοικητής:	2331076.658
Αξ/κός Υπηρεσίας:	2331076.653
Γραμματεία:	2331076.656
Γραφείο Αλλοδαπών:	2331076.657

ΤΜΗΜΑ ΤΡΟΧΑΙΑΣ ΒΕΡΟΙΑΣ

Διοικητής:	2331071.071, 2331076.665
Υποδιοικητής:	2331076.667
Αξ/κός Υπηρεσίας:	2331076.669
Γραμματεία:	2331076.663
Γραμ. (Μοτοποδήλατα):	2331076.664
Τμήμα Συνοριακής Φύλαξης Γεωργιανών	2331098000

Δήμος Βέροιας Δημοτική Ενότητα Βέροιας

Γραφείο Δημάρχου:	2331350505
Αντιδήμαρχος Ανάπτυξης και Οικονομικών:	2331350632
Τμήμα Καθαριότητας-Ανακυκλώσιμων υλικών	
2331350634, 2331350595	
Τμήμα Πράσινου-Δασών	2331350606
Αντιδήμαρχος Καθαριότητας:	2331350618
Αντιδήμαρχος Παιδείας:	2331353511
Πρόεδρος Δημοτικού Συμβουλίου:	2331350536
Γραφείο Δημοτολογίων:	2331350550
Γραφείο Ληξιαρχείου:	2331350546
Γραφείο Δημοτικού Συμβουλίου:	2331350529
Γραφ Αδειών Καταστημάτων:	2331350564
Κ.Ε.Π.:	2331350000
Δημοτική Αστυνομία	2331350610

Δήμος Νάουσας Δημοτική Ενότητα Νάουσας

Δημαρχείο:	2332 3 50300
Fax:	2332 0 24260
ΚΕΠ:	2332 3 50000 , 2332 3 50011 ,
2332 3 50015 , 2332 3 50016	

Δήμος Αλεξάνδρειας

Δημαρχείο Αλεξάνδρειας:	2333 3 50100
Δημοτολόγιο	23333 50150
Ληξιιαρχείο	23333 50130
Πρωτόκολλο	23333 50151
Διεύθυνση Διοικ. Υπηρεσιών	23333 50144
Γραφείο Προσωπικού	23333 50122
Γραφείο Δημ. Συμβουλίου	23333 50142

ΗΛΙΑΣ ΠΡΩΤΟΓΕΡΟΣ
ΑΓΟΡΟΠΩΛΗΣΙΕΣ ΑΚΙΝΗΤΩΝ
ΣΤΕΓΑΣΤΙΚΑ ΔΑΝΕΙΑ
ΑΣΦΑΛΕΙΕΣ

ΠΡΩΤΟΓΕΡΟΣ ΗΛΙΑΣ
ΚΤΗΜΑΤΟΜΕΣΙΤΙΚΑ ΓΡΑΦΕΙΑ
ΑΣΦΑΛΙΣΤΙΚΑ ΓΡΑΦΕΙΑ
Κωττουνίου 18, Βέροια, 59100
ΤΗΛ./FAX +30 2331 065564

PROTOGEROS ILIAS
REAL ESTATE AGENTS
INSURANCE AGENTS
18 Kottouniou Str, 59100
Veria – Greece
TEL./FAX +30 2331 065564

www.prwtogeros.gr info@prwtogeros.gr protogeros@gmail.com

Πωλείται Διαμέρισμα 75μ2 2Δ,Σ,Κ,WC στο κέντρο
Πωλείται Διαμέρισμα 110μ2 3Δ,Σ,Κ,WC στο κέντρο
Ενοικιάζεται Πλήρως Επιπλωμένο Διαμέρισμα 1Δ,Σ-Κ, WC στο Κέντρο
Ενοικιάζεται Διαμέρισμα 88μ2 2Δ,Σ-Κ,WC στην Καλλιθέα
Ενοικιάζεται κατάστημα 150μ2 στο κέντρο
Πωλείται Διαμέρισμα 112μ2 3Δ,Σ,Κ,WC στη Βίλλα Βικέλα
Πωλείται Κατάστημα 38μ2 στο Κέντρο
Πωλείται Οικόπεδο 500μ2 στο κέντρο της Βεργίνας
Πωλείται Διαμέρισμα 55μ2 στην Αγία Παρασκευή
Πωλείται Οικόπεδο 4.000μ2 στο Λοζίτσι
Ενοικιάζεται Διαμέρισμα 45μ2 στο Κέντρο
Πωλείται Οικόπεδο 320μ2 στο Εργοχώρι
Πωλείται Μονοκατοικία 135μ2 στο Κέντρο
Πωλείται Μονοκατοικία 250μ2 στο Κέντρο
Ενοικιάζεται Διαμέρισμα 65μ2 1Δ,Σ,Κ,WC στο Κέντρο
Πωλείται Διαμέρισμα 45μ2 πλήρως Ανακαινισμένο και Επιπλωμένο στο Κέντρο της Θεσσαλονίκης
Πωλείται Αγρός 4.000μ2 στην Αγία Μαρίνα
Πωλείται Αγρός 20.000μ2 στην Αγία Μαρίνα
Ενοικιάζεται Γραφείο 45μ2 στο Κέντρο
Ενοικιάζεται Γραφείο 25μ2 στο Κέντρο
Πωλείται Διαμέρισμα 120μ2 3Δ,Σ,Κ,WC στο Κέντρο της Νάουσας
Πωλείται Διαμέρισμα 60μ2 στην Αγία Παρασκευή
Πωλείται Διαμέρισμα 115μ2 στην περιοχή Παπάγου
Πωλείται Διαμέρισμα – Γραφείο 78μ2 στο Κέντρο
Πωλείται Αυτόνομο Κτίριο Δύο Μονοκατοικιών 50μ2 έκαστη στο Σέλι.
Πωλείται κατάστημα 95μ2 στο Κέντρο
Ενοικιάζεται Διαμέρισμα 95μ2 2Δ,Σ,Κ, στο κέντρο
Πωλείται Αυτόνομο Κτίριο Δύο Διαμερισμάτων με Αποθήκες, Πιλωτή κλπ, στη Βίλα Βικέλα.
Ενοικιάζεται Αυτόνομο Κτίριο – Κατάστημα 60μ2 ισόγειο, 60μ2υπόγειο και 60μ2 όροφος στο Κέντρο.
Πωλείται Αγρός 30.000μ2 στη Βεργίνα.
Πωλείται ΑγροΟικόπεδο 4.000μ2 στο Κομνήνιο
Πωλείται Αγροοικόπεδο Παραπλεύρως της Εγνατίας Οδού
Ενοικιάζεται Επιπλωμένο Διαμέρισμα 2Δ,Σ,Κ,WC στον Προμηθέα.

Για περισσότερα ακίνητα και πληροφορίες, επισκεφθείτε μας στο www.prwtogeros.gr

ΕΜΕΣΙΤΙΚΗ EURO
ΕΝΤΙΜΟΤΗΤΑ-ΣΥΝΕΠΕΙΑ ΣΤΙΣ ΣΥΝΑΛΛΑΓΕΣ

ΑΓΟΡΕΣ-ΠΩΛΗΣΕΙΣ-ΕΝΟΙΚΙΑΣΕΙΣ ΕΠΙΛΕΓΜΕΝΩΝ ΑΚΙΝΗΤΩΝ
ΤΣΟΡΑΚΛΙΔΟΥ
Νέα Δ/νση Βενιζέλου 13, 1ος όροφος
ΤΗΛ.: 2331500844-42 / 6945122583
www.euromesitikiimathias.gr

ΠΩΛΗΣΕΙΣ ΕΝΟΙΚΙΑΣΕΙΣ ΔΙΑΜΕΡΙΣΜΑΤΩΝ-ΜΟΝΟΚΑΤΟΙΚΙΩΝ-ΑΓΡΟΤΕΜΑΧΙΩΝ
ΩΡΟΛΟΙ 67 τ.μ προσοψης1ΔΣΚ ΚΑΛΟ 43000€
ΩΡΟΛΟΙ Μεζονετα εξαιρετικη ανεξαρτητη με γκαραζ,αποθηκη 82000€ ΕΥΚΑΙΡΙΑ!
Μ.ΑΕΞΑΝΔΡΟΥ 92 τ.μ Σαν καινουριο ΄1ος ΚΟΠΛΑΜ,ΠΟΡΤΑ ΑΣΦ Ωρ/ση 95000€
ΑΝΟΙΞΕΩΣ κοντα στο Μουσειο Μονοκατοικια 75+75 τ.μ Οικ.200 τ.μ 50000€
Π.ΛΥΚΟΓΙΑΝΝΗ 56 τ.μ μονοκατοικια παλια με οικ.2400τ.μ ΕΥΚΑΙΡΙΑ 19000€
ΠΙΕΡΙΩΝ πλησιον οικ.170 τ.μ+παλαια Μον/κια 50 τ.μ ΕΥΚΑΙΡΙΑ 29000€Τωρα 27000
ΚΩΣΤΟΧΩΡΙ 8,5 στρ.6 χιλ.απο κεντρο με αγροικια παλια τακτοποημ. 75 τ.μ 4000€
ΜΠΟΤΣΑΡΗ 87 τ.μ 2ΔΣΚ ΑC Ημ/γειο με μπαλκονι 25000€
ΒΙΛΛΑ 350τ.μ Δ/ση Νοσοκομειου με 2,5στρ. κηπο 340000€
ΠΡΟΜΗΘΕΑΣ 4ος καινουριο 113 τ.μ ημπελες 95000€ ΕΥΚΑΙΡΙΑ
ΜΟΝΟΚΑΤΟΙΚΙΑ πανω από Πιεριων με οικοπ.340 τ.μ 95000€

ΕΝΟΙΚΙΑΣΕΙΣ ΔΙΑΜΕΡΙΣΜΑΤΩΝ-ΜΟΝΟΚΑΤΟΙΚΙΩΝ
ΠΕΡΙΦΕΡΕΙΑΚΗ Μον/κια με αυλη 1Δ-ΣΚ Α.Θ ερμ.κοπλαμ 280€
ΜΟΝΟΚΑΤΟΙΚΙΑ προς πατριδα 100τ.μ κοπλαμ Α.Θ με αυλη 300€
ΑΛΣΟΣ 90 Τ.Μ 2ΔΣΚ επιδαπεδια θερμ. ,Θεα, χωρις κοιν.330€
ΚΥΠΡΟΥ Μονοκ/και ημιυπογ.ανακαινισμενη Α.Θ πελετ 2ΔΣΚ 230€
ΔΙΑΜΕΡΙΣΜΑ επιπλωμενο ΑΣΤΙΚΑ 2ΔΣ-Κ Α.Θ Κοπλαμ 300€
ΑΓ.ΑΝΑΡΓΥΡΟΙ Γκαρς.44 τ.μ 1Δ-Κουζινα wc με Κ.Θερμαμανση 200€

ΠΩΛΗΣΕΙΣ-ΕΝΟΙΚΙΑΣΕΙΣ ΟΙΚΟΠΕΔΩΝ-ΑΓΡΟΤΕΜΑΧΙΩΝ
Αγ.Γεώργιο,Λαζοχώρι,Λυκογιαννη,Φυτειά,Κουμαρια-Ν.Νικομήδεια ,Αγ.Μαρινα,Μονοσπιτα,Μαρινα,Μελικη
ΠΟΛΥΧΡΟΝΟ οικ.450 τ.μ με αδεια για 50 τ.μ, Θεα Θαλασσα 1650 μετ. 25000€
ΣΑΡΑΝΤΟΒΡΥΣΣΕΣ 2,5 ΣΤΡ. κτημα με νερο κι ρευμα πλησιον 12000€
ΒΑΡΒΑΡΕΣ Πανοραμικο οικ. 700τ.μ ΕΥΚΑΙΡΙΑ 22000€
ΒΑΡΒΑΡΕΣ επαγγελματικος χωρος 400τ.μ με 2500 τ.μ οιοπεδο 80000€
ΑΓ.ΓΕΩΡΓΙΟΣ 15 Τ.Μ αγρος Συκιες, κοντα στο αναχωμα 16000€ όχι μεσπικα
ΡΑΧΙΑ κτημα 3200 τ.μ με νερο και ροδακινα σε παραγωγη 12000€
ΠΕΡΙΦΕΡΕΙΑΚΗ πανω 10000τ.μ οικοπεδο ΕΥΚΑΙΡΙΑ!!!!!
ΒΕΡΟΙΑ ΟΙΚΟΠΕΔΑ 160τ.μ,155,190τ.μ 30000,26000,22000€
ΠΡΟΣ ΝΟΣΟΚΟΜΕΙΟ οικοπεδο πανοραμικο 4000τ.μ 200000€
ΣΑΛΑΜΙΝΟΣ οκοπεδο με σ.δ 0,8 ι 380 τ.μ σε τιμη ευκαιριας
ΑΣΩΜΑΤΑ 950 Τ.Μ με θεα στην ακρη του χωριου αρτιο με σ.δ 0,8 65000€
ΛΑΖΟΧΩΡΙ κοντα στις Σ.Γραμμες 4 στρ χερσο 12000€
ΜΕΛΙΚΗ 17 στρ.με γεωτρηση κ δικτυο 34000€
ΖΕΡΒΟΧΩΡΙ 32 Στρεμ.66000€
ΔΙΑΒΑΤΟΣ 8 στρ με ροδακινιες σε ασφαλτο, ΜΕ ΒΑΝΕΣ 20000€

ΠΩΛΗΣΕΙΣ ΚΑΤΑΣΤΗΜΑΤΩΝ-ΓΡΑΦΕΙΩΝ-ΕΠ. ΧΩΡΩΝ –ΓΚΑΡΑΖ
Μ.ΑΛΕΞΑΝΔΡΟΥ επαγ.στεγη 92 τ.μ,70 καθαρα Αριστη 95000€
ΕΜ.ΠΑΠΠΑ καταστημα 40τ.μ ευκαιρια 25.000€
Μ.ΑΛΕΞΑΝΔΡΟΥ Γραφειο 32 τ.μ μικτα ανακαινισμενο 28000€
ΓΚΑΡΑΖ Κλειστο 18 τ.μ στα παπακια 7000€
ΕΡΓΟΧΩΡΙ 50 τ.μ γκαραζ διαμπερες καταλληλο κ για κατοικια 18000€

ΕΝΟΙΚΙΑΣΕΙΣ ΕΠΑΓΓΕΛΜΑΤΙΚΩΝ ΧΩΡΩΝ
ΠΡΩΗΝ ΦΟΥΡΝΟΣ κοντα στα Αστικα 100τ.μ+υπογ120 με πελατεια αξιολογη 500€
ΒΕΝΙΖΕΛΟΥ Υπαπαντη 65 τ.μ +παταρι με μεγαλη βιτρινα 400€
ΙΑΤΡΕΙΟ 7- ΧΩΡΟΙ ΕΤΟΙΜΟ ΣΤΑ ΚΤΕΛ 450€
ΑΣΤΙΚΑ πρωην Καφενειο με υπαρχουσα πελατεια 7000€ ενοικιο 300€
ΕΔΕΣΣΗΣ 45τ.μ κοντα στα Αστικα 200€
ΚΕΝΤΡΟ 40 τ.μ κ 25 τ.μ καταλληλα για επ.στεγη 100€ κ 200€ αντιστοιχα.
ΠΕΡΙ-ΜΕΤΡΙΚΑ της πόλης αποθ.χώροι από100ως1500 τ.μ από 150 εως 2000€
ΣΥΣΚΕΥΑΣΤΗΡΙΟ ΣΕ ΛΕΙΤΟΥΡΓΙΑ ΜΕ ΘΑΛΑΜΟΥΣ-ΨΥΓΕΙΑ στην Βεροια 4000€
ΠΛ.ΑΓ.ΑΝΤΩΝΙΟΥ καταστημα 55 τ.μ 520€
Μ.ΑΛΕΞΑΝΔΡΟΥ .καταστημα 150+150+100 1800€
ΣΥΝΕΤΑΙΡΙΣΙΜΟΣ ΗΛΕΚΤΡ.78 τ.μ +παταρι 35 τ.μ 250€

ΔΗΛΩΣΤΕ ΣΤΟ ΓΡΑΦΕΙΟ ΜΑΣ ΧΩΡΙΣ ΔΙΣΤΑΓΜΟ ΤΟ ΑΚΙΝΗΤΟ ΣΑΣ, ΠΡΟΣ ΕΝΟΙΚΙΑΣΗ Ή ΑΜΕΣΗ ΠΩΛΗΣΗ

ΠΩΛΗΣΕΙΣ ΟΙΚΟΠΕΔΑ ΔΙΑΜΕΡΙΣΜΑΤΑ ΓΚΑΡΣΟΝΙΕΡΕΣ ΚΑΤΑΣΤΗΜΑΤΑ

ΠΩΛΕΙΤΑΙ χωράφι 10 στρέμματα περίπου, περιοχή Μακροχωρίου, πίσω από το Lidl, με ροδακινιές. Τηλ.: 6973 339030 & 6957 387555.

ΠΩΛΕΙΤΑΙ στην αντικειμενική αξία διαμέρισμα 1ου ορόφου επί της οδού Σταδίου (μετά τη γέφυρα προς Εργοχώρι) εμβαδού 78 τ.μ., έτους κατασκευής 1975, χρήζει ανακαίνισης. Τηλ: 2331021523.

ΠΩΛΕΙΤΑΙ οικόπεδο στα Παλατίτσια εντός του οικισμού 480 τ.μ., άρτιο και οικοδομήσιμο, με αποθήκη και αχυρώνα παλιά. Πληρ. τηλ.: 210 7228806 & 6973 358072.

ΠΩΛΕΙΤΑΙ οικόπεδο 240 τ.μ. στην περιοχή Πιερίων, δίπλα στην πρώην ALPHA BANK. Τηλ.: 6976 985722.

ΠΩΛΕΙΤΑΙ οικόπεδο 209 τ.μ., συντελεστής δόμησης 1,2, Διογένους με Πιερίδων Μουσών γωνία, Βέροια. Τηλ.: 2331 300901, 6944 555197.

ΖΗΤΕΙΤΑΙ για αγορά στο κέντρο της Βέροιας γκαρσονιέρα μέχρι 50 τ.μ. με ασανσέρ. Τηλ.: 6945 122583.

ΕΝΟΙΚΙΑΣΕΙΣ ΔΙΑΜΕΡΙΣΜΑΤΑ ΓΚΑΡΣΟΝΙΕΡΕΣ-ΓΚΑΡΑΖ-

ΠΩΛΕΙΤΑΙ οικόπεδο 800 τ.μ. στο Σταυρό Ημαθίας επάνω στον κεντρικό δρόμο. Πληρ. τηλ.: 6973 616847.

ΟΙΚΟΠΕΔΑ-ΧΩΡΑΦΙΑ

ΘΕΣ/ΝΙΚΗ ενοικιάζεται στην περιοχή ONE SALONICA στούντιο μονόχωρο του 2008, 6ου ορ'όφου, με ηλεκτρικές συσκευές και καναπέ κρεβάτι, αέριο, κλιματιστικό, θέα. Προτείνεται για φοιτητές ΑΤΕΙ και κέντρου. Τιμή 270 ευρώ. Πληροφορίες: mapapad@otenet.gr 6974 792410, ώρες 10.00 π.μ. - 2.00 μ.μ.

ΕΝΟΙΚΙΑΖΕΤΑΙ γκαρσονιέρα, 1ος όροφος, Ανοίξεως 52. Πληρ. τηλ.: 6945 852826.

ΠΩΛΕΙΤΑΙ φανταστική ισόγεια μονοκατοικί, 70 τ.μ., στη Βεργίνα, στο κέντρο του χωριού, κατασκευής 2003, σε οικόπεδο 500 τ.μ. πλήρως εξοπλισμένη, ξυλινα σύγχρονα κουφώματα μέσα στο πράσινο. Τηλ.: 6948 041985.

ΠΩΛΗΣΗ – ΑΝΑΓΟΜΩΣΗ ΠΥΡΟΣΒΕΣΤΗΡΩΝ
ΠΑΣΒΑΝΤΙΔΗΣ
ΠΥΡΟΣΒΕΣΗ, ΠΥΡΑΝΙΧΝΕΥΣΗ, ΠΥΡΑΣΦΑΛΕΙΑ, ΕΞΕΙΔΙΚΕΥΜΕΝΕΣ ΚΑΤΑΣΚΕΥΕΣ
Αναλαμβάνουμε ολοκληρωμένες λύσεις : Μελέτη – Επίβλεψη – Κατασκευή – Διεκπεραίωση φακέλου στην Πυροσβεστική Υπηρεσία.
16ης ΟΚΤΩΒΡΙΟΥ 9, 591 32 ΒΕΡΟΙΑ
ΤΗΛ., FAX : 2331062654, 2331063467
E-mail: paspir@hotmail.gr

ΥΠΑΛΛΗΛΟΣ ΠΩΛΗΣΕΩΝ ΕΞΑΓΩΓΙΚΟΥ ΤΟΜΕΑ (Κωδ. Αγγ. ΥΠΕΞ1)

Alexander CANNING & FRUITS PROCESSING

Η εταιρία **ΑΛΕΞΑΝΤΕΡ Α.Ε.** επιθυμεί την στελέχωση του τμήματος πωλήσεων του εξαγωγικού τομέα του κονσερβοποιείου – χυμοποιείο της.

Περιγραφή Θέσης:
•Εξυπηρέτηση πελατών σε θέματα παραγγελιοληψίας
•Διεκπεραίωση πωλήσεων εξωτερικού
•Συντονισμός φορτώσεων σε συνεργασία με το τμήμα αποθήκης
•Τιμολόγηση, έκδοση φορτωτικών εγγράφων, τραπεζική παρακολούθηση εισπράξεων πελατών συνεργασία με το λογιστήριο
•Επικοινωνία με πελάτες για διαχείριση και διευθέτηση προβλημάτων
•Ανάπτυξη & διαχείριση πελατολογίου εξωτερικού

Απαραίτητα Προσόντα
•Πτυχίο ΑΕΙ ή ΤΕΙ ή τίτλος σπουδών εμπορικής /οικονομικής κατεύθυνσης
•Άριστη Γνώση χειρισμού Η/Υ
•Επαγγελματική εμφάνιση και συμπεριφορά
•Για του άντρες υποψηφίους εκπληρωμένες οι στρατιωτικές υποχρεώσεις
•Άριστη γνώση της Αγγλικής γλώσσας και Γαλλικής γλώσσας

Επιθυμητά Προσόντα Υποψηφίου
•Γνώση Ισπανικών ή Γαλλικών επιπέδου τουλάχιστον Β2
•Ανεπτυγμένη ικανότητα επικοινωνίας & διαπραγμάτευσης, εργατικότητα, συνέπεια, επαγγελματισμό
•Ικανότητα προώθησης, ανάπτυξης πωλήσεων και επίτευξης στόχων
•Προϋπηρεσία σε ανάλογη θέση

Παρέχονται
•Ανταγωνιστικό πακέτο αποδοχών και ασφάλιση
•Μόνιμη Απασχόληση
•Προοπτικές προσωπικής και επαγγελματικής ανάπτυξης.

Οι υποψήφιοι θα πρέπει να παραδώσουν μέχρι τις **30 Νοεμβρίου** βιογραφικό, στην έδρα της εταιρίας, είτε σε ηλεκτρονική μορφή στο email **hr@aqf.gr,** και στις 2 περιπτώσεις επιβάλλεται φωτογραφία υποψηφίου. **Πληροφορίες: 2331023774.**

ΕΝΟΙΚΙΑΖΕΤΑΙ διαμέρισμα, δωμάτιο, σαλοκουζίνα, μπάνιο, πλήρως ανακαινισμένο, επιπλωμένο λούξ, με όλα τα ηλεκτρικά (κουζίνα, ψυγείο, μικροκύμματα, ηλεκτρικό μπρίκι), με διπλό κρεβάτι, ντουλάπα, γραφείο, καναπέδες κ.λ.π. στο Ρολόι με υπέροχη αυλή, ιδιαίτερο, χωρίς κοινόχρηστα, ατομική θέρμανση. Τιμή 320,00 ευρώ

ΕΝΟΙΚΙΑΖΕΤΑΙ διαμέρισμα, 2 δωμάτια, σαλοκουζίνα, μπάνιο, περιοχή Αγ. Κυριακής, Ρολόι, πλήρως επιπλωμένο, ατομική θέρμανση, πετρέλαιο, θωρακισμένη πόρτα, ψυγείο ολοκαίνουργιο κ.λ.π., με θέα 3ου ορόφου, έτοιμο να κατοικηθεί. Τιμή 360 ευρώ

ΕΝΟΙΚΙΑΖΕΤΑΙ σε διόροφο, ο επάνω όροφος, ανακαινισμένο, λούξ. Αποτελείται από σαλοκουζίνα με τζάκι, πατάρι, υπνοδωμάτιο, όλα τα έπιπλα είναι καινούργια, μοντέρνα, θερμοπομπούς, αιρκοντίσιον και πετρέλαιο. Έτοιμο αρχές Δεκεμβρίου. Τιμή 400,00 ευρώ.

Πληροφορίες στο τηλέφωνο 6973735020

daios plastics sa

Η **ΔΑΪΟΣ ΠΛΑΣΤΙΚΑ ΑΒΕΕ**, Βιομηχανία Πλαστικών, αναζητά να προσλάβει άμεσα εργάτες παραγωγής σε βάρδιες.
Θα εκτιμηθεί αντίστοιχη προϋπηρεσία.
Πληροφορίες – Αποστολή Βιογραφικών:
ΔΑΪΟΣ ΠΛΑΣΤΙΚΑ ΑΒΕΕ
12ο χλμ. Βέροιας – Νάουσας, 59200 Νάουσα
Τηλ.: 23320 42412
E-mail: hr@daiosplastics.com

ΣΤΟΧΟΣ
ΒΑΡΤΖΩΚΑ ΓΙΩΤΑ
Κτηματομεσίτης
Τηλ. 6947606674

Αγ. Αντωνίου 1 - 1ος όροφος
Τηλ.: 23310 68080
Κιν.: 6947 606674
www.stoxosrealestate.gr

ΠΩΛΗΣΕΙΣ

Πωλούνται Διαμερίσματα

•ΠΡΟΜΗΘΕΑΣ 100τμ 3ουορόφ.3δωμ. σαλοκουζίνα,μπάνιο 112000ευρώ.
•ΑΚΡΟΠΟΛΗ πολυτελές 130τμ 2δωμ. σαλόνοκουζίνα, τζάκι,-2μπανια,θερμοσυσσωρευτές,υπέροχη θέα, κλειστό parking 190.000ευρώ.
•ΡΟΛΟΙ 105τμ 2οςοροφ. 3δωμάτια, σαλόνι,κουζίνα,μπάνιο και αποθήκη. Χρειάζεται ανακαίνιση 55.000€
- ΒΙΛΑ ΒΙΚΕΛΑ 2διαμερίσματα 100τμ το καθένα 2δωμάτια,σαλόνι,κουζίνα μπάνιο και δυνατότητα 3ουδωματίου 75.000ευρώ το καθένα.
-ΠΡΟΜΗΘΕΑΣ 3ος οροφ. 139τμ,3δωμ, σαλονοκουζίνα,μπάνιο,αποθήκη, μεγάλο μπαλκόνι με θέα,120.000ευρώ.

Πωλούνται Μονοκατοικίες:

ΑΣΩΜΑΤΑ σε οικόπεδο 490τμ με 2διαμερίσματα(100τμ ισόγειο και 115τμ 1ου ορόφου),λουξ .165.000 ευρώ.
ΜΠΑΡΜΠΟΥΤΑ 80τμ.2Δ,Σ,Κ,αυλή με Θέα 55.000ευρώ.
FLAMOYRIES 100tm.4D,S,K,38.000E
ΠΑΝΟΡΑΜΑ λουξ μεζονέτα 300τμ 5Δ, ΣΚ, WC,τζάκι, ενδοδαπέδια θέρμανση και ισόγειο διαμέρισμα 2Δ,ΣΚ,WC,γκαράζ 360.000ευρώ.
ΠΑΝΟΡΑΜΑ μεζονέτα 300τμ πολυτελείας,4Δ,Σ,Κ,3WC,σάουνα, ενδοδαπέδια θέρμ,τζάκι,γκαράζ,μεγάλη αυλή με μπάρμπεκιου 350.000ευρώ.
ΚΟΥΛΟΥΡΑ 65τμ σε οικόπεδο 850τμ 40.000ευρώ.

Πωλούνται Καταστήματα:

ΠΡΟΜΗΘΕΑ 80τμ γωνιακό πάνω σε κεντρικό δρόμο 70.000ευρώ.
ΣΤΑΔΙΟΥ 150τμ.σε οικόπεδο 800τμ 150.000ευρώ.
ΚΕΝΤΡΟ 40τμ 22.000ευρώ. ΚΕΝΤΡΟ110τμ ισόγειο και 100τμ υπόγειο. Τιμή συζητήσιμη.
ΠΕΟ ΒΕΡΟΙΑΣ-ΘΕΣ/ΝΙΚΗΣ 500τμ σε οικόπεδο 4στρεμ.με πατάρι για διάφορες χρήσεις 900.000ευρώ. ΑΣΩΜΑΤΑ ταβέρνα 120τμ πλήρως εξοπλισμένη μαζί με διαμέρισμα 130τμ 1ου ορόφου 2Δ,ΣΚ,WC 270.000ευρώ
Πωλούνται χωραφοοικοπεδα
Οικόπεδο 850τμ οικοδομήσιμο σε περιοχή κατω από την Ανοίξεως 250.000ευρώ.
Οικόπεδο 1437τμ οικοδομήσιμο, αγροτεμάχιο5355τμ(και με άδεια αθλητικών εγκαταστάσεων),χωραφοοικόπεδο 4500τμ. Τιμές συζητήσιμες.
Κουλούρα 844τμ οικοδομήσιμο 25.000ευρώ.
Εργατικές κατοικίες οικόπεδο 3,5 στρεμ.οικοδομήσιμο 56.000ευρώ.
Κοντά στον Γαλαξία οικόπεδο οικοδομήσιμο 240τμ. 35.000ευρώ.
ΑΚΡΟΠΟΛΗ 2στρεμ.οικοδομήσιμα 110.000ευρώ.
ΠΑΤΡΙΔΑ 2600τμ οικοδομήσιμο 400τμ 50.000ευρώ.(μπορεί να πουληθεί και το μισό).
ΣΑΡΑΝΤΟΒΡΥΣΕΣ 8στρεμ.30.000 ευρώ.
Πάνω στο δρόμο προς Πατριδα 16 στρέμματα 65.000ευρώ(-δυνατότητα ενοικίασης- χρήση φωτοβολταϊκών)

ΕΝΟΙΚΙΑΣΕΙΣ

Ενοικιάζονται Διαμερίσματα

ΚΕΝΤΡΟ μεζονέτα 220τμ 5δωμ.σαλόνι τζάκι,κουζίνα με ηλ.συσκευές,2μπάνια ηλιακό θερμοσίφωνα,ντουλάπες,ατομ. θέρμανση-θερμοπομπούς 480ευρώ.
ΚΕΝΤΡΟ 75τμ. 370ευρώ ή επιπλωμένο 420ευρώ,ανακαινισμένο,διαμπερές.
ΡΟΛΟΙ μεζονέτα με 2δωμάτια,σαλονοκουζίνα,αποθήκη,ηλιακο,λέβητα πετρελαίου,τζάκι,aircondition,330ευρώ.

Ενοικιάζονται Γκαρσονιέρες:

ΑΝΟΙΞΕΩΣ 1ου ορόφου,1δωμάτιο,κουζίνα,χωρίς θέρμανση 200ευρώ.
ΚΕΝΤΡΟ 1Δ,ΣΚ,μπάνιο,θερμοσυσσωρευτές 200ευρώ.
ΡΟΛΟΙ επιπλωμένη,λουξ,1Δ,ΣΚ,WC ηλεκτρικές συσκευές,ατομ.θέρμανση πετρελαίου,χωρίς κοινόχρηστα 340 ευρώ.(Στην τιμή περιλαμβάνεται ο λαγαριασμός ύδρευσης)

Ενοικιάζονται Γραφεία:

Στο ΚΕΝΤΡΟ της πόλης 24τμ. 200€
Στο ΡΟΛΟΙ 80τμ στον 1οορ.700ευρώ.

Ενοικιάζονται Καταστήματα:

Οδός Θεσ/κης 60τμ. 300€
ΟΔΟΣ ΘΕΣ/ΚΗΣ χωραφοοικόπεδο 834 τμ. 400ευρώ.
ΚΑΡΑΤΑΣΟΥ 60τμ 350 ευρώ.
ΚΕΝΤΡΟ 900τμ(300τμ ιισόγειο 300τμ υπόγειο 300 1ος)3000ευρώ
ΚΕΝΤΡΟ 83τμ με υπόγειο 800€
ΚΕΝΤΡΟ γωνιακό 180τμ με υπόγειο πατάρι, είσοδο από δυο πλευρές και βιτρίνες 1200€
ΜΗΤΡΟΠΟΛΕΩΣ 130τμ με υπόγειο και μεγάλη βιτρίνα 1600ευρώ.
ΚΕΝΤΡΟ σε πεζόδρομο 180τμ με πατάρι 650ευρώ.
Σε χωριό πολύ κοντά στην πόλη 64τμ πλήρως εξοπλισμένο για κρεοπωλείο 350ευρώ
ΠΡΟΜΗΘΕΑΣ 80τμ σε κεντρικό δρό μο 400 ευρώ.

Το γραφείο μας βρίσκεται: Αγίου Αντωνίου 1 στον 1ο όροφο
Site: www.stoxosrealestate.gr
Τηλέφωνα επικοινωνίας: 2331068080, 6947606674
Ζητούνται ακίνητα προς πώληση - ενοικίαση

ΠΡΟΣΦΕΡΟΥΝ ΕΡΓΑΣΙΑ

ΖΗΤΕΙΤΑΙ υπάλληλος για οδοντιατρείο, ανειδίκευτος για ημιαπασχόληση. Πληρ. τηλ.: 6946 145626.

ΖΗΤΕΙΤΑΙ γραμματέας επιχείρησης με άριστη γνώση Η/Υ, εμπειρία, γνώση λογιστικών προαιρετική, εοικοινωνιακές ικανότητες. Τηλ. επικοινωνίας: 6945 598215.

ΖΗΤΕΙΤΑΙ οδηγός ταξί με ειδική άδεια από επιχείρηση στη Βέροια γία πλήρη απασχόληση. **ΖΗΤΕΙΤΑΙ** Μηχανικός & Ηλεκτρολόγος αυτοκινήτων από επιχείρηση στη Βέροια για πλήρη απασχόληση. **ΖΗΤΕΙΤΑΙ** βοηθός συνεργείου από επιχείρηση στη Βέροια για πλήρη απασχόληση. **ΖΗΤΕΙΤΑΙ** υπάλληλος γραφείου με γνώσεις Η/Υ. Τηλέφωνα επικοινωνίας: 2331071553 & 2331062900 Ώρες επικοινωνίας: 9:30 με 18:30 & email: nkakaris@hotmail.gr.

ΖΗΤΟΥΝ ΕΡΓΑΣΙΑ

ΚΥΡΙΑ αναλαμβάνει τη φύλαξη μικρών παιδιών και νηπίων για πρωϊνή ή απογευματινή απασχόληση με μεγάλη εμπειρία. Πληρ. τηλ.: 6972 318050.

ΚΥΡΙΑ αναλαμβάνει τη φύλαξη και περιποίηση ηλικιωμένων. Τηλ.: 6945 738276 κα Βέτα.

ΚΥΡΙΑ αναλαμβάνει τη φροντίδα και περιποίηση ηλικιωμένων για 24 ώρες. Πληρ. τηλ.: 6993 678697.

ΣΥΝΟΙΚΕΣΙΑ

ΚΥΡΙΟΣ αναζητά για γνωριμία κυρία έως 55 ετών. Πληρ. τηλ.: 6984 040769.

ΖΗΤΕΙΤΑΙ άτομο με γνώσεις Λογιστικής και Μισθοδοσίας. Πληρ. τηλ.: 6932 245383.

Almi 25 YEARS OF INNOVATION

Πωλητής/τρια για το πρατήριο της ΑΛΜΗ ΑΒΕΕ – Διαχειριστής eshop

Πλήρης περιγραφή θέσης

Από την ΑΛΜΗ ΑΒΕΕ, εταιρία με παρουσία 25 ετών στον τομέα της μεταποίησης αγροτικών προϊόντων – παραγωγής ειδών διατροφής και με συνεχή σταθερά ανοδική πορεία στην ελληνική και διεθνή αγορά, ζητείται για απασχόληση στις εγκαταστάσεις της ,που βρίσκονται στο 5ο χλμ Αλεξάνδρειας – Κρύας Βρύσης, πωλητής/πωλήτρια για το πρατήριο όπου διατίθενται τα προϊόντα της εταιρείας απευθείας στο καταναλωτικό κοινό. Σε μέλλοντα χρόνο, θα διαχειρίζεται και εκτελεί και τις παραγγελίες του e-shop της ΑΛΜΗ.

Απαραίτητα προσόντα:

•Άριστη γνώση αγγλικών (επίπεδο Proficiency ή Lower)
•Θα εκτιμηθεί ιδιαίτερα η γνώση δεύτερης Ξένης Γλώσσας
•Δυναμική & ευχάριστη προσωπικότητα, εξωστρέφεια, άνεση στην επικοινωνία.
•Απαραίτητη η εμπειρία στην λιανική πώληση τουλάχιστον 1 έτος.
•Γνώση Photoshop ή Canva
•Γνώση ERP και διαχείρισης eshop
•Ευχέρεια στην τηλεφωνική επικοινωνία
•Ικανότητα να ανταποκρίνεται και να λύνει τα προβλήματα του πελάτη.

Αρμοδιότητες:

•Άψογη εξυπηρέτηση πελατών με στόχο την αύξηση των πωλήσεων, δημιουργία σχέσης εμπιστοσύνης με τους πελάτες
•Αναπλήρωση, τακτοποίηση και σωστή παρουσίαση των προϊόντων
•Ακολουθεί τους κανόνες υγιεινής και ασφάλειας στον χώρο εργασίας
•Τηλεφωνική εξυπηρέτηση πελατών
•Διαχείριση, προετοιμασία & αποστολή ηλεκτρονικών παραγγελιών
•Ενημέρωση του eshop/επίλυση προβλημάτων με τη βοήθεια IT.

Η εταιρία προσφέρει:

•Πλήρη απασχόληση
•Ικανοποιητικό πακέτο αποδοχών και ασφάλιση
•Εργασία σε ευχάριστους χώρους
•Δυνατότητα επαγγελματικής εξέλιξης

Οι ενδιαφερόμενοι/ενδιαφερόμενες μπορούν να καταθέτουν αιτήσεις στην έδρα της εταιρείας. Αιτήσεις-βιογραφικά σημειώματα αποστέλλονται επίσης στο email ***hr@almifoods.gr.***

Τηλέφωνο επικοινωνίας: 23330 27800
Κωδ. Αγγελίας : ΠΩΛΗΣΕΙΣ_202211

ΑΘΗΝΑ Μ. ΙΚΕ

Από την εταιρία ΑΘΗΝΑ Μ. ΙΚΕ στον Άγιο Γεώργιο Βέροιας, μεταποίηση αγροτικών προϊόντων ΖΗΤΟΥΝΤΑΙ: α) Λογιστής-Λογίστρια, β) Γεωπόνος ΑΕΙ-ΤΕΙ, γ) Εργάτριες-ες διαλογητηρίου. Αιτήσεις και βιογραφικά σημειώματα στο email: athinasmpc@gmail.com, πληροφορίες στο τηλέφωνο: 2331051093

ΕΝΟΙΚΙΑΣΕΙΣ ΕΠΑΓΓΕΛΜΑΤΙΚΩΝ ΧΩΡΩΝ

ΕΝΟΙΚΙΑΖΕΤΑΙ κατάστημα 35 τ.μ. και 10 τ.μ. πατάρι με εσωτερικη σκάλα, Ήρας 10. Διαθέτει μεταλλικό ρολό ασφαλείας. Τηλ.: 6986 731153.

ΠΩΛΕΙΤΑΙ επιχείρηση εστίασης (ψητοπωλείο) πλήρως εξοπλισμένο, σε τιμή σόκ λόγω μετεγκατάστασης, σε κεντρικό πεζόδρομο στη Βέροιας. Πληροφορίες στο τηλέφωνο 6971831009.

Ο Αγροτικός Συνεταιρισμός στον Κρεβατά Ημαθίας, ζητάει οδηγό Ε΄ κατηγορίας για άμεση πρόσληση.

Τηλ. επικοινωνίας: 2331064639 και για αποστολη βιογραφικων στο email: as.g.olympia@gmail.com

Ζητούνται σύμβουλοι τηλεφωνικών πωλήσεων για το νέο τηλεφωνικό κέντρο της εταιρείας 'Μαργαριτόπουλος' που δραστηριοποιείται στον χώρο των ασφαλειών, της ενέργειας ELPEDISON και των τηλεπικοινωνιών WIND, που εδρεύει στη Βέροια

MARGARITOPOULOS INSURANCE NETWORK

ΑΠΑΙΤΟΥΜΕΝΑ ΠΡΟΣΟΝΤΑ

Απολυτήριο Λυκείου
Άνεση στην επικοινωνία & στη χρήση Η/Υ
Ευχάριστη και Δυναμική προσωπικότητα
Διαπραγματευτικές Ικανότητες με πελατοκεντρική προσέγγιση
Προϋπηρεσία τουλάχιστον έξι μήνες σε αντίστοιχη θέση τηλεφωνικών πωλήσεων επιθυμητή όχι απαραίτητη

ΠΡΟΣΦΕΡΟΝΤΑΙ

Σταθερός μισθός και ασφαλιστική κάλυψη
Μηνιαίο Bonus βάσει επίτευξης στόχου
Εισαγωγική εκπαίδευση (επί πληρωμή)
Συστηματική εκπαίδευση στο αντικείμενο των πωλήσεων
Συστηματική Εκπαίδευση σε Θέματα εξυπηρέτησης πελατών και σε νέες τεχνολογίες
Προοπτικές εξέλιξης σε πιο σύνθετους ρόλους

Πρωινό τμήμα (όχι κυλιόμενο ωράριο)

Αποστολή βιογραφικών με φωτογραφία στο e-mail: dimitrismargaritopoulos2@gmail.com

SUPER COURSE
ELT PUBLISHING

Περιγραφή θέσης

Στα πλαίσια της συνεχούς ανάπτυξης της εμπορικής δραστηριότητας της εταιρείας, επιθυμούμε να προσλάβουμε άμεσα για **πενθήμερη ημιαπασχόληση:**

Υπάλληλο Αποθήκης

Ο υπάλληλος αποθήκης θα στελεχώσει την υπάρχουσα ομάδα μας και θα είναι υπεύθυνος για τη διεκπεραίωση των παραγγελιών, την οργάνωση και τη συντήρηση της αποθήκης.

Απαιτούμενα χαρακτηριστικά / ικανότητες:
•Υπευθυνότητα και επαγγελματισμός
•Ομαδικότητα
•Ικανότητα εργασίας υπό πίεση

Επιθυμητά Προσόντα:
•Προϋπηρεσία

Η Εταιρεία προσφέρει:
•Εκπαίδευση με αποδοχές
•Συνεχή εκπαίδευση από καταρτισμένο και έμπειρο προσωπικό
•Άριστες συνθήκες και ευχάριστο περιβάλλον εργασίας

Οι ενδιαφερόμενοι μπορούν είτε να συμπληρώσουν τη φόρμα ενδιαφέροντος που θα βρουν στην ιστοσελίδα **www.supercourse.gr/careers** είτε να στείλουν το βιογραφικό τους σημείωμα στο email **cv@supercourse.gr,** αναφέροντας τον κωδικό θέσης **AP_22,** έως τις 11/12/22.

Soulis

Η εταιρία **ΣΟΥΛΗΣ ΑΒΕΕ** με έδρα το 2ο χλμ Σκύδρας-Βέροιας αναζητά προσωπικό με τις παρακάτω ειδικότητες :

-Μηχανικούς
-Ηλεκτρολόγους εγκαταστάσεων
-Ηλεκτρονικούς
-Πωλητές
-Οδηγούς φορτηγών κατηγορίας Ε
-Τεχνικούς με εμπειρία σε βιομηχανία πλαστικών
-Χειριστές extruder
-Χειριστές φορμαριστικών μηχανημάτων

E-mail soulis@soulis.gr Τηλ. Επικοινωνίας 23810-82400

ΜΠΑΖΤΕΚΑΣ ΚΩΝ/ΝΟΣ

ΕΝΟΙΚΙΑΣΕΙΣ - ΠΩΛΗΣΕΙΣ - ΑΝΑΚΑΙΝΙΣΕΙΣ - ΕΚΤΙΜΗΣΕΙΣ

Βενιζέλου 27

Τηλ.: 2331500785-6 - Κιν.: 6934 888738

ΔΕΙΤΕ ΟΛΑ ΜΑΣ ΤΑ ΑΚΙΝΗΤΑ ΣΤΟ: www.akinita-hmathias.gr

ΕΝΟΙΚΙΑΣΕΙΣ ΔΙΑΜΕΡΙΣΜΑΤΩΝ

-ΚΕΝΤΡΟ studio 20τμ επιπλωμένο 180€
-ΚΕΝΤΡΟ studio 25 τμ ΕΠΙΠΛΩΜΕΝΟ lux τμ 230€
-ΑΝΟΙΞΕΩΣ studio 25 ανακαινισμενο 160€
-ΕΛΙΑ 50 τμ καινουργιο πολύ καλο 250€
-ΑΝΟΙΞΕΩΣ 55 τμ 3 χωροι θεα καλό 240€
-ΡΟΛΟΙ 55τμ 3 χώροι ανακαινισμενο ατομ λεβητ 250€
-ΜΗΤΡΟΠΟΛΕΩΣ 40τμ super lux επιπλωμενο 320€
-ΜΗΤΡΟΠΟΛΕΩΣ 50τμ superlux επιπλωμενο 350€
-ΠΡΟΜΗΘΕΑΣ 60 τμ καινούριο ατομ. Θερμ επιπλωμενο 400
-ΠΑΣΑΚΙΟΣΚΙ 75τμ καινούργιο τζάκι , θέα 350
-ΤΣΕΡΜΕΝΗ 80τμ καινουργιο κλιμα 2 δωμ 350€
ΑΓΙΑ ΚΥΡΙΑΚΗ 89τμ ανακαινισμενο ατομ θερμ πετρ 320€
-ΑΓ. ΚΥΡΙΑΚΗ 85τμ επιπλωμένο πλήρες , ατομ. Θερμ. 300€
-ΠΡΟΜΗΘΕΑΣ 90τμ , ατομ. Θερμ. 330 ε
-ΑΝΟΙΞΕΩΣ 100τμ 3δωμ 230€
-ΠΕΡΙΦΕΡΕΙΑΚΟΣ 60τμ 1δωμ σαλονι επιπλωμενο 250 ευρω

ΠΩΛΗΣΕΙΣ ΔΙΑΜΕΡΙΣΜΑΤΩΝ

ΚΕΝΤΡΟ 25 ΤΜ ανακαινσμενο lux ενοικιο 250 28000 ε
-ΑΝΟΙΞΕΩΣ 40 τμ ανακαινισμενο ημιοροφος 23000 ε
-ΠΑΣΑΚΙΟΣΚΙ 35 τμ καινουργιο 32.000€
-ΠΑΣΑΚΙΟΣΚΙ 45τμ καινούργιο τζακι 44.000€
-ΠΑΣΑΚΙΟΣΚΙ 60 τμ καινουργιο τζακι 54.000€
-ΠΑΣΑΚΙΟΣΚΙ 68τμ καινουργιο 2δωματ τζακι 57000 ε
-ΑΓ. ΑΝΤΩΝΙΟΣ 70τμ καλό τζακι 45.000€
-ΠΙΕΡΙΩΝ 85τμ καινούργιο 84000 €
-ΠΑΣΑΚΙΟΣΚΙ 90 τμ ισογειο ατομ λεβητας αυλη 48000€
-ΑΓ. ΚΥΡΙΑΚΗ 80τμ καλό 47000€
-ΡΟΛΟΙ 80τμ καλό κοπλαν θωρακισμενη 60.000€
-ΠΡΟΜΗΘΕΑΣ 85τμ 10ετών parking 85.000€
-ΡΟΛΟΙ 90 τμ ανακαινισμενο lu ατομ λεβητας 4 όροφος θέα 90.000€
-ΡΟΛΟΙ 90τμ καλο χωριζεται σε 2 47.000€
-ΓΗΠΕΔΟ 95τμ πολύ καλο ετοιμο αποθηκη μεγαλη πυλωτη 55.000€
-ΤΣΕΡΜΕΝΗ 135τμ 35ετών , αποθηκη , θέα 110.000€
-ΠΙΕΡΙΩΝ 93τμ ανακαινισμένο ατομ λεβητ 90.000€
-ΠΡΟΜΗΘΕΑΣ 105τμ πολύ καλο , αποθηκη θεα, 68.000€
-ΠΡΟΜΗΘΕΑΣ 120τμ καινούριο 4ος θέα 165.000€
-ΒΕΝΙΖΕΛΟΥ 70τμ και για επαγγελματική στέγη 58.000€
-ΜΕΖΟΝΕΤΑ ΚΕΝΤΡΟ 170τμ LUX καινούργια θέα 300.000€
-ΜΟΝΟΚΑΤΟΙΚΙΑ ΜΑΚΡΟΧΩΡΙ καινούργια 180.000€
-ΚΤΕΛ 115 ΤΜ 4=ος ΘΕΑ ΚΕΝΤΡΙΚΟ ΕΥΚΑΙΡΕΙΑ 58000 ε
-ΑΓ. ΑΜΤΩΝΙΟΣ 100 ΤΜ 1=ος ΚΕΝΤΡΟ 47000 ε
-ΚΤΗΡΙΟ 280 ΤΜ 2 διαμεριματα 100 τμ και μαγαζι 80 τμ 140000 ε

ΠΩΛΗΣΕΙΣ ΜΟΝΟΚΑΤΟΙΚΙΩΝ

ΠΙΕΡΙΩΝ 80 ΤΜ ΣΕ ΟΙΚΟΠΕΔΟ 200 ΤΜ 43000ε
ΑΓ. ΚΥΡΙΑΚΗ 120 ΤΜ ΣΕ 2 ΕΠΙΠΕΔΑ ΑΝΑΚΑΙΝΙΣΜΕΝΟ 58000
ΠΑΝΟΡΑΜΑ 280 ΤΜ SUPER LUX ΤΙΜΗ 320000 ε
ΜΑΚΡΟΧΩΡΙ 240 ΤΜ SUPER LUX ΤΙΜΗ 220000 ε
ΕΡΓΟΧΩΡΙ 170 ΤΜ ΠΟΛΥ ΚΑΛΟ ΤΙΜΗ 170000 ε
ΒΑΡΒΑΡΕΣ 70 ΤΜ ΠΑΛΙΟ ΣΕ 800 ΟΙΚΟΠΕΔΟ ΤΙΜΗ 38000 ε
Ν. ΛΥΚΟΓΙΑΝΗ 70 ΤΜ ΣΕ 500 ΟΙΚΟΠΕΔΟ ΤΙΜΗ 14000 ε
ΚΟΥΛΟΥΡΑ 100 ΤΜ ΗΜΙΤΕΛΕΣ ΚΑΙΝΟΥΡΓΙΟ ΤΙΜΗ 22000 ε
ΓΕΩΡΓΙΑΝΗ 90 ΤΜ ΠΟΛΥ ΚΑΛΟ ΕΠΙΠΛΩΜΕΝΟ ΜΕ 1000 ΟΙΚΟΠΕΔΟ ΤΙΜΗ 80000 ε

ΟΙΚΟΠΕΔΑ

-ΠΡΟΜΗΘΕΑΣ 5700τμ θέα κτίζει 280 τμ 180.000€
-ΕΛΙΑ 225τμ καλό 24.000€
-ΠΟΛΥΚΛΑΔΙΚΑ 800τμ επάνω στο δρόμο 396.000€
-ΠΑΠΑΚΙΑ ΚΕΝΤΡΟ 90τμ κτίζει 100τμ 38.000€
-ΠΑΝΟΡΑΜΑ 326 τμ 127.000€
-ΓΙΟΤΣΑΛΙΚΙΑ 520τμ 130.000€
-ΓΗΠΕΔΟ 150 τμ επάνω στο δρόμο για μαγαζί 80.000€
-ΠΑΤΡΙΔΑ επάνω στο δρόμο 6000τμ 70.000€
-ΡΑΧΙΑ 1400τμ κεντρικό 78.000€
-ΛΑΖΩΧΩΡΙ 16000τμ 50.000€
-ΑΚΡΟΠΟΛΗ 400τμ θέα 120.000€
-ΦΑΝ. ΚΥΠΡΟΥ 205 τμ 78.000€
-ΚΟΥΛΟΥΡΑ 4500τμ 110.000€
-ΞΗΡΟΛΙΒΑΔΟ 630τμ 70.000€

ΕΠΑΓΓΕΛΜΑΤΙΚΟΙ ΧΩΡΟΙ

-ΜΑΓΑΖΙ ΚΤΕΛ 15τμ 21.000€
-ΜΑΓΑΖΙ ΚΤΕΛ 25 τμ 36.000€
-ΜΑΓΑΖΙ ΚΕΝΤΡΟ 35τμ 78.000€
-ΜΑΓΑΖΙ ΜΗΤΡΟΠΟΛΗ 55τμ 220.000€
-ΜΑΓΑΖΙ ΙΚΑ 45τμ με πατάρι 48.000€
-ΓΡΑΦΕΙΟ 70τμ βενιζελου 58.000€
-ΓΡΑΦΕΙΟ 35τμ ρολόι 35.000€
-ΓΡΑΦΕΙΟ 60τμ βενιζελου 60.000€

ΕΝΟΙΚΙΑΣΕΙΣ ΕΠΑΓΓΕΛΜΑΤΙΚΩΝ ΧΩΡΩΝ

-ΡΟΛΟΙ ΓΡΑΦΕΙΟ 45τμ 2χώροι 230€
-Μ. ΑΛΕΞΑΝΔΡΟΥ ΓΡΑΦΕΙΟ 40τμ 2χωροι 200€
-ΒΕΝΙΖΕΛΟΥ ΓΡΑΦΕΙΟ 35τμ 2χωροι 180€
-ΕΛΙΑ ΓΡΑΦΕΙΟ 115τμ 1ος όροφος 600€
-ΑΓ. ΑΝΤΩΝΙΟΣ ΜΑΓΑΖΙ 30τμ 150€

ΖΗΤΟΥΝΤΑΙ ΑΚΙΝΗΤΑ ΓΙΑ ΑΓΟΡΑ ΚΑΙ ΕΝΟΙΚΙΑΣΗ ΓΙΑ ΠΕΛΑΤΕΣ ΤΟΥ ΓΡΑΦΕΙΟΥ ΜΑΣ

ΖΗΤΟΥΝΤΑΙ ΑΚΙΝΗΤΑ ΓΙΑ ΕΝΟΙΚΙΑΣΗ-ΠΩΛΗΣΗ

HELLAS SERVICE

Αρ. αδείας 18/006

80 ΜΟΝΑΔΕΣ ΣΕ ΟΛΗ ΤΗΝ ΕΛΛΑΔΑ

- ΟΔΙΚΗ ΒΟΗΘΕΙΑ 24 ΩΡΕΣ ΤΟ 24ΩΡΟ ΑΠΟ 80 ΕΞΟΠΛΙΣΜΕΝΕΣ ΜΟΝΑΔΕΣ
- ΕΠΙΤΟΠΙΑ ΕΠΙΣΚΕΥΗ ΑΠΟ ΕΞΕΙΔΙΚΕΥΜΕΝΟΥΣ ΜΗΧΑΝΙΚΟΥΣ ΣΕ ΟΛΕΣ ΤΙΣ ΠΕΡΙΠΤΩΣΕΙΣ ΠΟΥ ΕΙΝΑΙ ΑΥΤΗ ΔΥΝΑΤΗ
- ΕΠΑΝΑΦΟΡΑ ΤΟΥ ΟΧΗΜΑΤΟΣ ΣΕ ΣΥΝΕΡΓΕΙΟ ΤΟΥ ΠΕΛΑΤΗ
- ΗΛΕΚΤΡΟΝΙΚΟΙ ΕΛΕΓΧΟΙ ΑΝΑΛΟΓΟΙ ΑΥΤΩΝ ΤΩΝ ΚΤΕΟ ΑΠΟ ΕΜΠΕΙΡΟΥΣ ΤΕΧΝΙΚΟΥΣ
- ΡΥΜΟΥΛΚΗΣΗ ΤΟΥ ΑΥΤΟΚΙΝΗΤΟΥ ΣΕ ΣΥΝΕΡΓΕΙΟ ΔΙΚΗ ΣΑΣ ΠΑΝΤΑ ΕΠΙΛΟΓΗΣ

24 ΩΡΕΣ ΚΟΝΤΑ ΣΑΣ
ΣΤΗΝ ΕΛΛΑΔΑ ΚΑΙ ΤΗΝ ΕΥΡΩΠΗ

ΟΔΙΚΗ ΒΟΗΘΕΙΑ ΗΜΑΘΙΑΣ

Ν.Π.Ο. Βέροιας, Τηλ.: 2331060919, Fax: 2331061333

1057 για όλη την Ελλάδα και χωρίς χρέωση από κινητό και σταθερό ετήσια συνδρομή 80 Ευρώ

ΤΕΝΤΕΣ

ΠΑΝΤΟΣ ΤΥΠΟΥ

κασετίνες-ζελατίνες-συντήρηση και πέργκολες

ΝΤΙΝΟΣ

τηλ.: 6933 289 699

Τα Γραφεία Πωλήσεων του κ. Γ. Αναστασίου στη Βέροια με έδρα τη Θεσ/νίκη, αναζητούν στο Νομό μας συνεργάτες άνω των 30 ετών, απόφοιτους Λυκείου (τουλάχιστον) στον Κλάδο Πωλήσεων και Παροχής Υπηρεσιών. Τηλ. επικοινωνίας: 23310 29933. Αποστολή βιογραφικών: papnasia@yahoo.gr.

ΤΕΝΤΕΣ

ΕΙΔΗ ΕΞΟΧΗΣ

ΘΕΟΔΩΡΟΣ ΠΥΛΩΡΙΔΗΣ

ΤΗΛ. 23310 70 294 ΚΙΝ. 6972 400 291

ΠΙΕΡΙΩΝ 101
59132 ΒΕΡΟΙΑ

CARRIER NEOS IKAΡΙΟΣ

Ν. ΗΜΑΘΙΑΣ . Ν. ΠΕΛΛΑΣ . Ν. ΠΙΕΡΙΑΣ

Θεσσαλονίκη, Περιοχή Πόντου
Οδός Σταδίου
Τηλ.: 2310 524087
Τηλ. & Fax: 2310 551171

Βέροια, Περιοχή Εργοχώρι
Αισώπου & Αλκυόνης
Τηλ.: 23310 22022
Τηλ.: 23310 67997
Fax: 23310 67998

n-ikaros@otenet.gr
http://www.neosikaros.com

ΚΤΗΜΑΤΟΜΕΣΙΤΙΚΟ ΓΡΑΦΕΙΟ ΕΛΣΑ ΠΑΠΑΔΟΠΟΥΛΟΥ

Πλατεία Πλατάνων 2
Τηλ. 23310 72729, 6945 948781 - ΒΕΡΟΙΑ

www.mesitikoveria.gr

1) ΠΩΛΕΙΤΑΙ: Διαμέρισμα 125 μ2 1ος όροφος 4ΔΣΚΧΛΚ WC ΑΠ διαμπερές 110.000€

2) ΠΩΛΕΙΤΑΙ: Διαμέρισμα 90 μ2 3ος όροφος 2ΔΣΚΧΛΚ ΑΠ θ. σταθ. ατ. λέβητας 82.000€

3) ΠΩΛΕΙΤΑΙ: Διαμέρισμα 90 μ2 1ος όροφος 2ΔΣΚΤΛΚ 48.000€ Καλλιθέα

4) ΠΩΛΕΙΤΑΙ: Διαμέρισμα 68 μ2 2ος όροφος λούξ τζάκι ατ, θερμ. αποθήκη θ. σταθμ. 65.000€

5) ΠΩΛΕΙΤΑΙ: Διαμέρισμα 85 μ2 4ος 2ΔΣΚΧΛΚ ατ. θερμ. κέντρο 55.000€

6) ΠΩΛΕΙΤΑΙ: Μονοκατοικία 90 μ2 εντός οικοπέδου 800 μ2 σούπερ λούξ 80.000€

7) ΠΩΛΕΙΤΑΙ: Διαμέρισμα 70 μ2 1ος όροφος κέντρο 30.000€

8) ΠΩΛΕΙΤΑΙ: Διαμέρισμα 100 μ2 3ος όροφος κέντρο 50.000€

9) ΠΩΛΕΙΤΑΙ: Διώροφο κτίσμα εντός οικοπέδου 900 μ2 40.000€

10) ΠΩΛΕΙΤΑΙ: Οικόπεδο 287 μ2 με θέα 40.000€

11) ΠΩΛΕΙΤΑΙ: Οικόπεδο 110 μ2 κέντρο 75.000€

12) ΠΩΛΕΙΤΑΙ: Κατάστημα 118 μ2 κέντρο (νοικιασμένο) 140.000€

13) ΠΩΛΕΙΤΑΙ: Οικόπεδο 1444 μ2 Γιοτζαλίκια

14) ΠΩΛΕΙΤΑΙ: Οικόπεδο 409 μ2 Γιοτζαλίκια

Φωνή Λαού...

✓ **Ζήσαμε για να ακούσουμε ότι όλα τα έκανε η πρεσβυτέρα…**

✓ Τι είναι τελικά αυτή η πρεσβυτέρα που ακούμε τελευταία; Θύτης ή υπερασπιστική γραμμή;

✓ **Τέτοια τραβώ κι εγώ με την αγάπη σπίτι, παρότι πρεσβύτερος.**

✓ Χθες έκανε το 4ο εμβόλιο και μου είπε να κάνω τις δουλειές του σπιτιού. Υπάκουσα χάριν της επιστήμης.

✓ **Και της σωματικής μου ακεραιότητας φυσικά.**

✓ Από την άλλη, σκέφτηκα ότι τις δουλειές στο σπίτι τις κάνω εγώ 364 μέρες τον χρόνο. Και θα μας ξεγελάσει εμάς ένα εμβόλιο;

✓ **Α! Δωρεάν τα φάρμακα για την πρόληψη του έιτζ, λέει ο υπουργός Υγείας. Θα τον πεθάνει τον πατέρα του ο Πλεύρης.**

✓ «Άριελ» λέει το όνομα της νέας κακοκαιρίας. Που πάντα μάς θυμίζει οικεία κακά.

✓ **Ειδικά αν είσαι εκείνο το αρσενικό στον κόσμο που έβαλε τα περισσότερα πλυντήρια.**

✓ Σιγά μην έρχεται και η κακοκαιρία «Tide» να πούμε.

✓ **Συνεχίζεται το Μουντιάλ. Πολλά γκολ, πολλά πλεονεκτήματα, πολλές καθυστερήσεις, καμία αποβολή.**

✓ Να δείτε που η παγκόσμια κοινότητα συνωμοτεί για να κάνει την κόκκινη κάρτα ενδοοικογενειακή εσχάτη των ποινών.

✓ **Κι αυτός ο Ρονάλντο, άνεργος ων κάθεται και παίζει μπάλα στο Κατάρ; Τόσα Voucher έχει να αξιοποιήσει.**

✓ Και:

Ένας άντρας με πρόβλημα στύσης πάει στον γιατρό.

- Γιατρέ δεν έχω στύση .

- Καλά θα σου χορηγήσω ενδοφλέβια στο μόριό σου αυτό το κόκκινο υγρό.

Μετά από μία εβδομάδα ο τύπος πηγαίνει ξανά.

- Γιατρέ τίποτα δεν έγινε, κανένα αποτέλεσμα…

- Καλά , τότε θα δοκιμάσουμε αυτό το μπλε υγρό!

Μετά από μία εβδομάδα ξανά στον γιατρό.

- Γιατρέ τι θα γίνει; Δεν καταφέρνουμε τίποτα!

- Καλά. Τελευταία προσπάθεια ενδοφλέβιας με αυτό το γκρι υγρό. Αν δεν πιάσει θα σκίσω το πτυχίο μου!

Μόλις γίνεται η ένεση, ο τύπος έχει άμεσο αποτέλεσμα! Χαρούμενος πηγαίνει σπίτι και κάνει τη 'δουλειά' με τη γυναίκα του όλο το βράδυ.

Περνάνε ωστόσο πέντε μέρες, κι εκείνος ακόμη είναι… καμαρωτός! Πηγαίνει λοιπόν γρήγορα στον γιατρό .

- Γιατρέ βοήθεια! Τώρα δεν πέφτει!

- Εμ! Το τσιμέντο άμα πήξει…!

Κ.Π.

ΕΤΗΣΙΟΣ ΧΟΡΟΣ ΕΥΞΕΙΝΟΥ ΛΕΣΧΗΣ ΒΕΡΟΙΑΣ

...αρ΄αέτς γομούνταν τα μαγαζία...

Μοναδική επιτυχία σημείωσε ο ετήσιος χορός τμημάτων της ΕΥΞΕΙΝΟΥ ΛΕΣΧΗΣ ΒΕΡΟΙΑΣ με εκατοντάδες κόσμου να γεμίζει ασφυκτικά το οικογενειακό κέντρο «Κτήμα Γκαντίδη», το βράδυ του Σαββάτου 26 Νοεμβρίου 2022.

Την παρουσίαση της εκδήλωσης έκανε η κ. Χρυσάνθη Ελευθεριάδη ενώ χαιρέτησε τους παρευρισκόμενους εκ μέρους του Δ.Σ. ο πρόεδρος της Λέσχης κ. Νίκος Τουμπουλίδης παρουσιάζοντας το διοικητικό συμβούλιο στους παρευρισκόμενους, τονίζοντας την ανάγκη για ομοψυχία και ενότητα καθώς οι μεγάλες ιδέες και αξίες που μας ενώνουν είναι διαχρονικές και αποτελούν για όλους μας παρακαταθήκη των προγόνων μας.

Η βραδιά ξεκίνησε με τα χορευτικά τμήματα της Λέσχης που έδωσαν και πάλι το βροντερό παρόν. Η διαδοχική εμφάνιση των τμημάτων αρχαρίων, παιδικού, εφηβικού και του τμήματος ενηλίκων εντυπωσίασαν τους θεατές.Αποκορύφωμα της εκδήλωσης αποτέλεσε η παρουσίαση του τμήματος παραστάσεων της Ευξείνου Λέσχης Βέροιας. Οι χορευτές έδωσαν τον καλύτερό τους εαυτό και πλημμύρισαν την αίθουσα με κέφι, ζωντάνια και ενθουσιασμό, ενώ το φινάλε ήταν για άλλη μια φορά εντυπωσιακό με την απόδοση από το ανδρικό τμήμα του Πυρρίχιου χορού(Σέρα).

Η βραδιά συνεχίστηκε με πλούσιο παραδοσιακό ποντιακό πρόγραμμα, με τους Αλέξη Παρχαρίδη και Γιάννη Κατωτοικίδη στο τραγούδι και τη λύρα, τους Φάνη Κουρουκλίδη στη λύρα, τον Βασίλη Φολίνα στο αγγείο και τους Ανδρέα Νικηφορίδη και Άκη Στολτίδη στο νταούλι καθώς επίσης και τον Γιώργο Φουντουκίδη στα πλήκτρα.

Ευχαριστούμε θερμά όλα τα μέλη των τμημάτων, τον χοροδιδάσκαλο κ. Βαγγέλη Ιντζεβίδη, τον χοροδιδάσκαλο του τμήματος ενηλίκων κ. Χαράλαμπο Καπουρτίδη, τους υπεύθυνους των τμημάτων κ. Γιάννη Κοτίδη, κ. Ευαγγελία Τογκουσίδου και κ. Ζωή Κουρούκα, τις υπεύθυνες ιματιοθήκης Ευαγγελία Τογκουσίδου, Όλγα Παπαδοπούλου και Λένα Μιχαηλίδου και κυρίως τους γονείς των παιδιών που είναι πάντα αρωγοί στην προσπάθεια της λέσχης για την διάσωση και διάδοση της παράδοσης και του πολιτισμού μας.

Την εκδήλωση τίμησαν με την παρουσία τους, ο Υφυπουργός Οικονομικών κ. Βεσυρόπουλος Απόστολος, οι βουλευτές Ημαθίας κ. Τσαβδαρίδης Λάζαρος, Τόλκας Άγγελος και Μπαρτζώκας Αναστάσιος, ο Δήμαρχος Βέροιας κ. Βοργιαζίδης Κων/νος, ο Αντιδήμαρχος Τεχνικών Υπηρεσιών του Δήμου Βέροιας και πρώην πρόεδρος της λέσχης κ. Τσαχουρίδης Αλέξανδρος, ο Αντιδήμαρχος καθαριότητας-περιβάλλοντος κ. Παπαδόπουλος Βασίλης, ο Αντιδήμαρχος ηλεκτρονικής Διακυβέρνησης κ. Γρηγοριάδης Καλλίστρατος, ο Πρόεδρος του Πολιτιστικού Συλλόγου Πατρίδας «Ευστάθιος Χωραφάς» και μέλος του Δ.Σ. της Π.Ο.Ε. κ. Καγκελίδης Αντώνης, το μέλος του Δ.Σ της Π.Ο.Ε και πρώην πρόεδρος της λέσχης κ. Καπουρτίδης Χαράλαμπος, το μέλος του Δ.Σ του Σωματείου Αγίου Γεωργίου Περιστερεώτα και πρώην πρόεδρος της λέσχης κ. Ζευγαρόπουλος Λάζαρος,ο πρόεδρος της Πατρίδας Γιάννης Σιδηρόπουλος,ο Γραμματέας του δημοτικού συμβουλίου Βέροιας και πρώην χοροδιδάσκαλος της λέσχης Σουμελίδης Μιχάλης, ο δημοτικός σύμβουλος Πουλτίδης Γιώργος καθώς και οι εκπρόσωποι των Συλλόγων: Πατρίδας «Ευστάθιος Χωραφάς»,Ποντίων Αλεξάνδρειας και Περιχώρων, Αγίου Γεωργίου Βέροιας, Ευξείνου Λέσχης Μαρίνας, Ευξείνου Λέσχης Αλμωπίας, Ευξείνου Λέσχης Σκύδρας, Πολιτιστικού Συλλόγου Πλατέως «ΟΙ ΚΟΜΝΗΝΟΙ» , Ευξείνου Λέσχης Επισκοπής, Συλλόγου Πολυτέκνων Νομού Ημαθίας, Συλλόγου Αιμοδοτών Νέας Νικομήδειας και Πολιτιστικού Συλλόγου Παλατιτσίων.

Το Δ.Σ. της Λέσχης ευχαριστεί τα ηλεκτρονικά μέσα και τις τοπικές εφημερίδες για την προβολή της εκδήλωσης, όλους τους συντελεστές που συνέβαλαν στην προετοιμασία και την πραγματοποίηση της αλλά κυρίως να ευχαριστήσει όλους τους φίλους και τα μέλη της Λέσχης που τίμησαν με την παρουσία τους την εκδήλωση, χόρεψαν και διασκέδασαν, διατηρώντας το κέφι αμείωτο μέχρι τις πρώτες πρωινές ώρες.

ΑΠΟΤΕΛΕΣΜΑΤΑ ΛΑΧΕΙΟΦΟΡΟΥ ΑΓΟΡΑΣ

Κατά τη διάρκεια της εκδήλωσης πραγματοποιήθηκε λαχειοφόρος αγορά. Για τους αριθμούς που κληρώθηκαν με τα αντίστοιχα δώρα μπορείτε να ενημερωθείτε από τη Γραμματεία στο τηλέφωνο 2331072060 τις ώρες που είναι ανοικτή η λέσχη(5-8 μμ).

Με τιμή
Για το Δ.Σ.
Ο Πρόεδρος Η Γ. Γραμματέας
Τουμπουλίδης Νικόλαος Τογκουσίδου Ευαγγελία

Μ.Α.μ.Α: Βιωματική δράση σε συνεργασία με την Τροχαία Βέροιας

Με αφορμή την Παγκόσμια Ημέρα Μνήμης για τα Θύματα των Τροχαίων Δυστυχημάτων επικοινωνήσαμε με τον Διοικητή Τροχαίας Βέροιας κύριο Παρούτογλου, για μία βιωματική δράση στον χώρο του ΚΔΑΠ, ο οποίος άμεσα ανταποκρίθηκε στο κάλεσμά μας, με εκπρόσωπο τον Ανθυπαστυνόμο κο. Κοπαλίδη Αγαθοκλή.

Ο κος Κοπαλίδης εξήγησε στα παιδιά πώς πρέπει να περνάνε τους δρόμους απ' τις διαβάσεις, ότι πάντα πρέπει να κοιτάμε τρεις φορές, πρώτα από αριστερά, μετά δεξιά και μετά πάλι αριστερά, και εφόσον δεν έρχεται αμάξι τότε να περνάμε. Επίσης, φόρεσε στα παιδιά μάσκες προσομοίωσης μέθης, μέσω των οποίων αντιλήφθηκαν πώς βλέπει όταν οδηγάει κάποιος υπό την επήρεια αλκοόλ σε στάδια, ναρκωτικών ουσιών και άλλων παραισθησιογόνων.

Ευχαριστούμε θερμά τον Ανθυπαστυνόμο κο. Κοπαλίδη, τον Διοικητή Τροχαίας Βέροιας κο. Παρούτογλου, καθώς και το Τμήμα Τροχαίας Βέροιας.

Με εκτίμηση
Το ΔΣ του συλλόγου